Centraal Bureau voor de Statistiek
Divisie Dataverzameling

Adult Education Survey (AES) 2012

(gebaseerd op eerste peiling EBB 2011B)

Vraagteksten en schema's CATI vragenlijst

versie 3.1

Opgesteld door : Emmie Vossen & Jelmer de Groot
Projectnummer : 209647
BPA-nummer :
Versie : 3.1
Versiedatum : 13 oktober 2011

.

Versiebeheer

Actieve distributie per versie			
Versie	**Datum**	**Distributie**	**Omschrijving**
1.0	22-4-2011	SAH: APYS	Eerste, in schema's uitgewerkte, voorstel van de blokken: - toegang tot opleidingen - belemmeringen voor het volgen van opleidingen - informeel leren - computer- en internetvaardigheden - talen - employability - opleiding ouders
2.0	4-5-2011	SAH: APYS	In deze versie zijn de blokken uit de 1ste versie geïntegreerd in de EBB. Daarnaast zijn enkele andere blokken uit de EBB aangepast of aangevuld met vragen uit de EBB. Ten slotte zijn enkele vragen n.a.v. overleg met SAH d.d. 28-4, gewijzigd. NB. DE BLOKKEN VÓÓR HET BLOK WrkHH ZIJN NOG NIET AANGEPAST!! Toegevoegde blokken: - Betaald werk huishouden - Deelname onderwijs kort - Onderwijs kort - EVC procedure Gewijzigde blokken van de EBB: - Onderwijs - Onderwijs lang - Onderwijs gevolgd - Geboorteland pa/ma - Maatspos (werd eerst pas gesteld in EBB 2e peiling, nu toegevoegd aan AES/1ste peiling EBB) Aanpassingen in voorstellen 1ste versie: - Blok BelemOpl: toegang tot het blok gewijzigd, waardoor de vraagtekst van VolgMeerOC en de nummering van imputaties aangepast is. - Blok InfLeren: de voorbeelden bij SrtInfAct[i] aangepast zodat 'zoeken op internet' ook als voorbeeld van informeel leren wordt gegeven. Bij MethInfAct[i] is 'andere media' opgenomen in de tekst van de antwoordcategorieën. - Blok Taal: bij MoedTaal de uitleg van moedertaal in ENQ-opmerking geplaatst. Verder Code_MoedTaal, Code_MoedTaal2 en Code_WelkTaal[i] toegevoegd, zodat voor de interviewers de volledige naam van de taal getoond wordt i.p.v. de 3-letterige afkorting. - Blok PcVaard: vragen naar internetvaardigheden verwijderd. - Blok Employ: de vraagtekst en antwoordcategorieën van ExtEmploy_b aangepast zodat de antwoordcategorieën niet meer gesteld worden. - Blok opleiding ouders: deze vragen zijn verplaatst naar het EBB-blok Geboorteland pa/ma. Verder zijn de EBB blokken (na WrkHH), daar waar nodig, aangepast om ze geschikt te maken voor een persoonsvragenlijst met maar één peiling.
2.1	16-5-2011	SAH: APYS	Allereerst zijn in deze versie alle blokken van de EBB aangepast om ze geschikt te maken voor een persoonsvragenlijst met maar één peiling. Daarnaast zijn n.a.v. overleg met SAH d.d. 10-5 en het emailcontact van 13-5 enkele aanpassingen gedaan: - Blok WrkHH: in BetWerkHH ENQ instructie toegevoegd. Daarnaast toegang tot blok aangevuld met leeftijdsgrens. - Blok Employability: ENQ-instructie toegevoegd aan IntEmploy_a t/m IntEmploy_c. Daarnaast route toegevoegd aan IntEmploy_a t/m

			d. - Blok ToegOpl: openingszin bij InfoOpl veranderd. - Blok Onderw_Act: NutVE opgesplitst in NutVE en VerwNutVE. Daarnaast de vraagtekst van NutVE versimpeld. - Blok DeelnOWK: harde controle toegevoegd op HOplCurs. Daarnaast is de volgorde van de vragen SelectOC[i] en OmschrOC[i] en enkele routevoorwaarden aangepast. Daardoor is de afleiding voor AFL_OC[i] ook veranderd. - Blok OWKort: vraagtekst aangepast bij IntroOC en GebiedOC. Ook zijn enkele tekstimputaties bij GebiedOC toegevoegd. Daarnaast is de route bij KContUVE ietwat veranderd ('anders' categorie ontbrak). Net als bij Onderwijs Lang, is KNutVE opgesplitst in KNutVE en KVerwNutVE en is de vraagtekst bij KNutVE versimpeld. Ten slotte is de looping aan het eind van dit blok aangepast aan het uitvragen van 3 korte leeractiviteiten. - Blok OWGevolgd: Net als bij Onderwijs Lang en Onderwijs Kort, is GNutVE opgesplitst in GNutVE en GVerwNutVE en is de vraagtekst bij GNutVE versimpeld. - Blok BelemOpl: Werktyd is opgesplitst in 2 vragen, Werktyd en Tydstip. Daarnaast is een route toegevoegd voor Werktyd. De extra categorie is ook toegevoegd aan HoofdBelem. Daarnaast een tekstimputatie toegevoegd aan WGSteun. - De blokken Arbeidsbureau, Overwerk eerste peiling en Referentieweek zijn verwijderd gezien de lengte van de vragenlijst. Daarnaast hoeft het blok Religie en Gezondheid uit de Basisvragenlijst niet meer gesteld te worden.
2.2	23-5-2011	Tijdens overleg d.d. 23-5 besproken met APYS	Wijzigingen t.o.v. de vorige versie: - Blok Talen: indien respondenten wn/wg antwoorden op MoedTaal, dan eindigt het blok. Hetzelfde geldt voor HoevTalen, omdat de antwoorden geïmputeerd moeten worden in de volgende vragen. Daarom ook is bij WelkTaal[i] en Code_WelkTaal[i] NODK, NORF toegevoegd. - Blok Onderwijs Lang, Onderwijs Kort en Onderwijs Gevolgd: in de routevoorwaarde naar HBetaald/KHBetaald/GHBetaald de optie [OPBet] toegevoegd. - Blok Afsluiting: dit EBB blok is aangepast naar werving voor AES (indien het speerpunt niet doorgaat, moet dit blok alsnog aangepast worden). - Blok ControCATI: voor de volledigheid is dit blok aan de vragenlijstteksten en –schema's toegevoegd. Dit is ook aangepast in het blokkenschema.
2.3	25-5-2011	SAH: APYS Bouw: RMRS	Na overleg met RMRS en MCMS is besloten om de EBB blokken niet aan te passen aan een persoonsvragenlijst met maar 1 peiling, gezien de gevolgen die dit kan hebben voor de werking van de vragenlijst en de implicaties voor het testen. De AES wordt nu gekoppeld aan de nieuwste versie van de EBB. Daarom zijn in deze versie de *ongewijzigde* EBB blokken weggehaald. Het blokkenschema bevat wel weer alle blokken uit de EBB en toont welke blokken wel gesteld moeten worden en welke niet. De blauwe blokken zijn nieuw of aangepast. Daarnaast zijn de volgende wijzigingen aangebracht: - Employ: routevoorwaarde voor IntEmploy_a t/m IntEmploy_d aangepast, zodat alleen werknemers deze vragen krijgen; - DeelnOWK: $1 in harde controle weggehaald en $5 opgesplitst (respondenten met 2 leeractiviteiten worden om SelectOC3 omgeleid, waardoor de imputatievoorwaarde niet juist was). Daarnaast OmschrEenOC toegevoegd. - Talen: van de tekstimputaties $3, 4 en 5 ook routevoorwaarden gemaakt. - Maatspos: toegang tot blok veranderd van 'alle respondenten' naar 'peiling 1' (omdat het een EBB blok is)

2.4	30-6-2011	RMRS	- OWBasis was een onjuiste verwijzing, is veranderd in Onderw_Act. - Bijlage toegevoegd met opmerkingen voor de bouw van de vragenlijst
2.5	4 juli 2011	RMRS, APYS	Route naar opleiding ouders veranderd, zodat respondenten die 'weet niet' antwoorden op geboorteland van ouders, deze vragen niet krijgen
2.6	11 juli 2011	RMRS	Aanpassingen n.a.v. de bouw van de vragenlijst: - Verwijzingen naar het blok Arbeidsrelatie aangepast van ArbRel naar Arbeidsrel[1] - Verwijzingen naar het blok Onderwijs Gevolgd aangepast van OWGevolgd naar GevolgdOndw - Verwijzingen naar AFL_TotOC en AFL_OC[i] aangevuld met juiste blokverwijzing (*Onderwys.DeelnOWK*) - Verwijzingen naar AFL_TotUren aangevuld met juiste blokverwijzing (*Arburen_totaal)* - Voor alle verwijzingen naar de blokken Onderw_Act, DeelnOWK, OWKort en GevolgdOndw *Onderwys* toegevoegd (ook bij titels van het blok) - Afkortingen van de blokken Maatschappelijke positie, Afsluiting en Geboorteland vader/moeder gecorrigeerd - Blok WrkHH: harde controle toegevoegd - Blok ToegOpl: antwoordcategorie [Internet] in BronInfo1 veranderen in [Internt] - Blok ToegOpl: controles bij [GeenDeze] in BronInfo1 en BronInfo2 toegevoegd - Blok ControCATI: O.P. in IntroA veranderd in Naam - Blok ControCATI: Nonrespons veranderd in Non-respons - Blok DeelnOWK: in het schema Training veranderd in TrainWerk - Blok DeelnOWK: type aan AFL_TotOC, AFL_OC1 t/m AFL_OC3 toegevoegd - Blok DeelnOWK: in OmschrOC2 en OmschrOC3 een komma toegevoegd voor bijv. - Blok DeelnOWK: in imputaties 12 t/m 36 teksten gewijzigd in enumeraties - Blok BelemOpl: afleiding toegevoegd, imputaties 1 en 2 gewijzigd - Blok BelemOpl: in Werktyd type toegevoegd, TJaNee - Blok Talen: type aan AFL_BestTaal2 toegevoegd - Blok Talen: string bij WelkTaal[i] vergroot - Blok Talen: labels aan BestTaal en BestTaal2 toegevoegd - Blok Afsluiting: alleen PeilAf behouden - Bij alle meerkeuzevragen 'SET OF' toegevoegd
2.7	13-7-2011	RMRS	Wijzigingen n.a.v. het testen van de vragenlijst: - Blok DeelnOWK: van SelectOC1 een STEL VAST vraag gemaakt - Blok BelemOpl: vraagtekst toegevoegd aan Kosten - Blok InfLeren: 'voornamelijk' toegevoegd aan MethInfAct[i] - Blok PcVaard: controles bij [GeenDeze] in BronInfo1 en BronInfo2 toegevoegd
2.8	14-7-2011	RMRS	Wijzigingen n.a.v. het bouwen/testen van de vragenlijst: - Blok DeelnOWK: imputatievoorwaarden aangevuld bij SelectOC1, SelectOC2 en SelectOC3 - Blok Talen: grootte van de STRING aangepast bij MoedTaal en MoedTaal2
2.9	14-7-2011	RMRS	Wijzingen n.a.v. het bouwen/testen van de vragenlijst: - Door technische problemen met EBB/adressensteekproef en AES/personensteekproef, zijn de blokken uit de basisvragenlijst gehaald en als losse blokken in AES gezet. 'Gezondheid' is verplaatst naar het einde van de vragenlijst. Uit de blokken Natio en GebLand zijn onnodige vragen verwijderd - Blok Talen: verwijzingen gecorrigeerd - Blokkenschema aangepast

.

2.10	20-7-2011	RMRS	Wijzigingen n.a.v. het bouwen/testen van de vragenlijst: - Blok BetWerk: type toegevoegd aan Intro - Blok WrkHH: voorwaarden voor controle aangepast - Blok OWKort: ISCED-codeerlijst vervangen door KortOpl-codeerlijst, bij GebiedOC en Code_GebiedOC STRING aangepast - Blok OWKort: *loop* in schema's weggehaald en toegevoegd aan blokkenschema, parameters toegevoegd aan begin van het blok en gebruikt voor verwijzingen naar AFL_OC en AFL_OmschrOC - Blok OWKort: verwijzing naar AFL_UrTot gewijzigd en bij enkele variabelennamen was onterecht de 'K' vergeten - Blok Talen: aangezien het technisch niet mogelijk was om MoedTaal2 leeg te laten, is HftMoedTaal2 toegevoegd zodat respondenten zonder 2e moedertaal hun antwoord kwijt kunnen - Blok Talen: wn/wg toegevoegd aan $1 - Blok GebLand: schema's verbeterd
2.11	21-7-2011	RMRS	Wijzigingen n.a.v. het testen van de vragenlijst: - Blok Onderw_Act: in antwrd.cat 4 van BetVE 'OP' veranderd in 'O.P.' - Blok DeelnOWK: imputatievoorwaarden naar SelectOC3 aangepast
2.12	20-09-2011	RMRS	Wijzigingen n.a.v. het testen van de vragenlijst: - Blok Onderwys.OWKort: van de vraag bij GebiedOC is een stel vast vraag gemaakt. - Blok Onderwys.OWKort: in de vraagtekst bij KBelReVe is van de dubbele punt een vraagteken gemaakt. - Blok Onderwys.OWKort: bij Param_afl_oc een aantal teksten toegevoegd: om ervoor te zorgen dat zodra 'workshop of congres' wordt voorafgegaan door 'deze' verandert in 'workshop of dit congres' en zodra 'workshop of congres' wordt voorafgegaan door 'de' de tekst verandert in 'workshop of het congres'. - Blok OnderwysGevolgdOnd: in de vraagtekst bij GBelReVe is de dubbele punt vervangen door een vraagteken. - Naar aanleiding van RMRS volgende wijzigingen doorgevoerd: - Bij WieBetVE en GWieBetVE zijn gewijzigd: de antwoordcategorie [UWV] is gewijzigd in [Arbeidsb] en [Werkgever] is gewijzigd in [Werkgev] - Bij Afl_Oc1 is de variabele [Training] gewijzigd in [Trainwerk] - Bij GBetVe 'opleiding of cursus' gewijzigd in 'opleiding/cursus' gelijk aan BetVe en KBetVe. - Bij GOplJaren de tekst 'Aantal jaren' verwijderd. Deze stond al in de antwoordtekst. - Bij GStudWrkt 'opleiding' veranderd in 'opleiding/cursus'. - Harde controles toegevoegd bij GBeginOpl, GMndBegin, GEindeOpl en GMndEinde.
2.13	27-09-2011	RMRS	Wijzigingen n.a.v. het testen van de vragenlijst: - Blok Onderwys.DeelnOWK: vraagteksten OmschrOC1, OmschrOc2, OmschrOC3 en OmschrEenOC gewijzigd.
3.0	12-10-2011	RMRS	Wijzigingen n.a.v. de SEA-test: - Blok Onderwys.DeelnOWK: imputatievoorwaarden bij OmschrOC3 gewijzigd, deze aangepast in rood.
3.1	13-10-2011	APYS JTOH RMRS	Definitieve versie, teksten zwart gemaakt (behalve de blauwe)

.

Inhoudsopgave

Inhoudsopgave	**7**
Legenda	**9**
Blokkenschema	**10**
Types	**19**
Blok Opening / Controle Cati	**20**
AES en EBB	**22**
Blok Huishoudbox	**24**
Blok Betaald Werk	**30**
Blok Bedrijf Werknemers	**34**
Blok Bedrijf Niet-Werknemers	**38**
Blok Beroep	**42**
Blok Afleiding Uren Totaal	**46**
Blok Werk Zoeken	**48**
Blok Zoeken_EU	**52**
Blok Inventarisatie Werkkringen	**53**
Blok Arbeidsrelatie	**59**
Blok Dienstverband	**61**
Blok Arbeidsuren	**65**
Module Retro	**77**
Retro Blok T-12a	**81**
Retro Blok Einde	**83**
Retro Blok T-12b	**87**
Bedrijf Retro Werknemers	**89**
Bedrijf Retro Niet-Werknemers	**93**
Retro Beroep	**95**
Retro Blok T-12c	**99**
Retro Blok Slot	**101**
Blok Betaald Werk Huishouden	**105**
Blok Employability	**107**
Blok Toegang Tot Opleidingen	**109**

.

Blok Onderwijs 111

Blok Onderwijs Lang 113

Blok Deelname Onderwijs Kort 131

Blok Onderwijs Kort 137

Blok Onderwijs Gevolgd 151

Blok Evc Procedure 177

Blok Belemmeringen Voor Het Volgen Van Opleidingen 179

Blok Informeel Leren 185

Blok Computervaardigheden 187

Blok Talen 189

Blok Maatschappelijke Positie 193

Blok Gezondheid 195

Blok Nationaliteit 197

Blok Geboorteland 199

Blok Geboorteland Vader/Moeder 201

Blok Afsluiting 203

Bijlage A: Codeermodule Talen 205

Legenda

In de schema's wordt onder andere gebruik gemaakt van de volgende omschrijvingen:

[antwoord]	de blaisenaam van de antwoordcategorie
response	Geldig antwoord. Dat wil zeggen, dat er een antwoord op de vraag is en dat antwoord niet 'weet niet' of 'weigert' is.
wn	weet niet
wg	weigert
empty	vraag is niet gevuld (niet gesteld en/of antwoord niet geïmputeerd)
leeg	vraag is niet gevuld (niet gesteld en/of antwoord niet geïmputeerd)
nodk	'weet niet' niet toegestaan (no don't know)
norf	'weigert' niet toegestaan (no refusal)
harde controle	Melding dat het betreffende antwoord niet ingevuld mag worden. Verder gaan is pas mogelijk als het antwoord gewijzigd is.
zachte controle	Controle of het betreffende antwoord juist is. Verder gaan is mogelijk zonder het antwoord te wijzigen.
($i) voorwaarde	Imputatievoorwaarde die geen betrekking heeft op de routing
voorwaarde ($i)	Routingvoorwaarde die tevens dienst doet als imputatievoorwaarde
vraag := [antwoord]	Vraag krijgt de waarde 'antwoord'
TOmschrijving	Type antwoordmogelijkheden, zie hoofdstuk Types

Blokkenschema

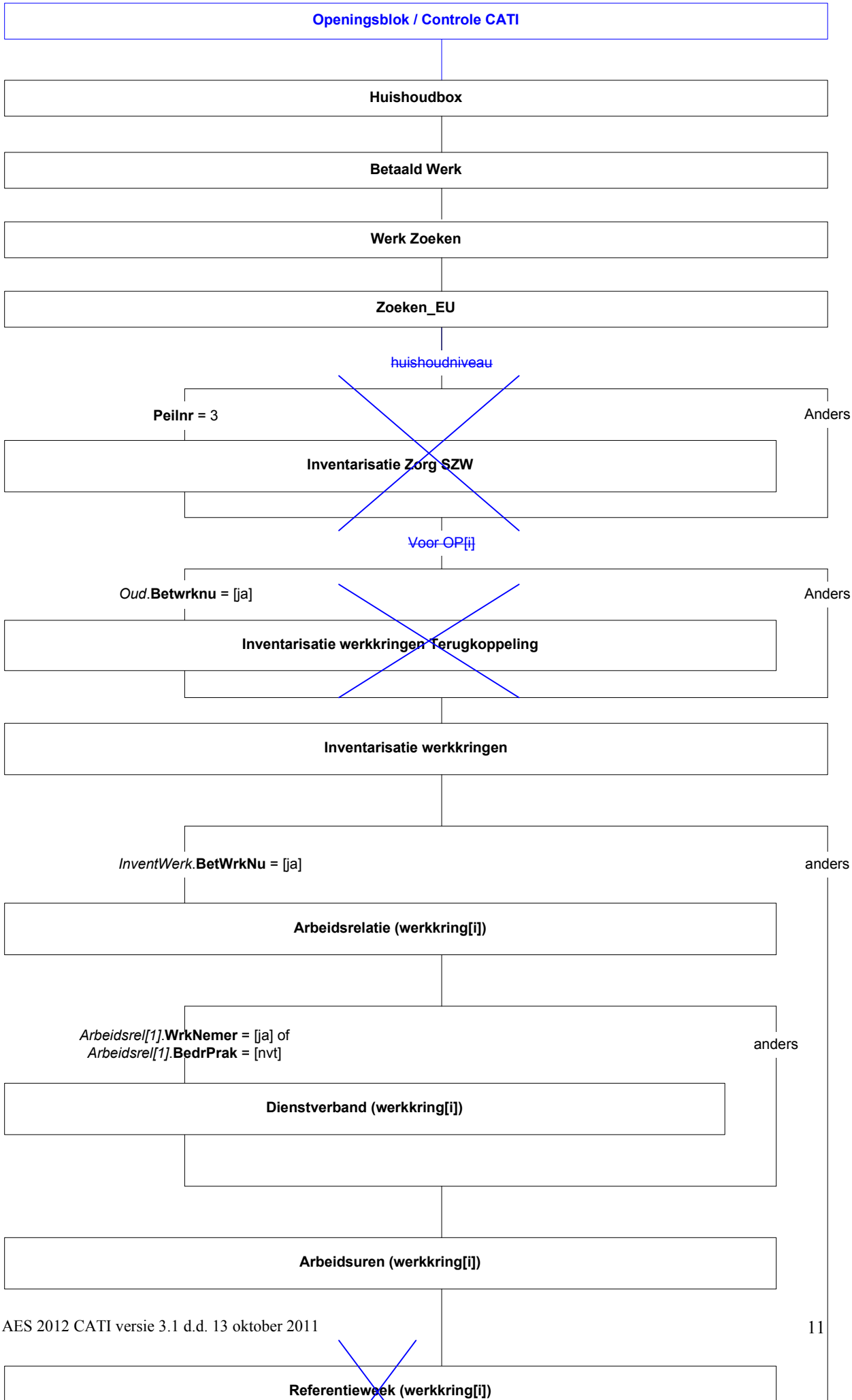
Openingsblok / Controle CATI
Huishoudbox
Betaald Werk
Werk Zoeken
Zoeken_EU
huishoudniveau
PeilInr = 3
Anders
Inventarisatie Zorg SZW
Voor OP[i]
Oud.Betwrknu = [ja]
Anders
Inventarisatie werkkringen Terugkoppeling
Inventarisatie werkkringen
InventWerk.BetWrkNu = [ja]
anders
Arbeidsrelatie (werkkring[i])
Arbeidsrel[1].WrkNemer = [ja] of
Arbeidsrel[1].BedrPrak = [nvt]
anders
Dienstverband (werkkring[i])
Arbeidsuren (werkkring[i])
Referentieweek (werkkring[i])

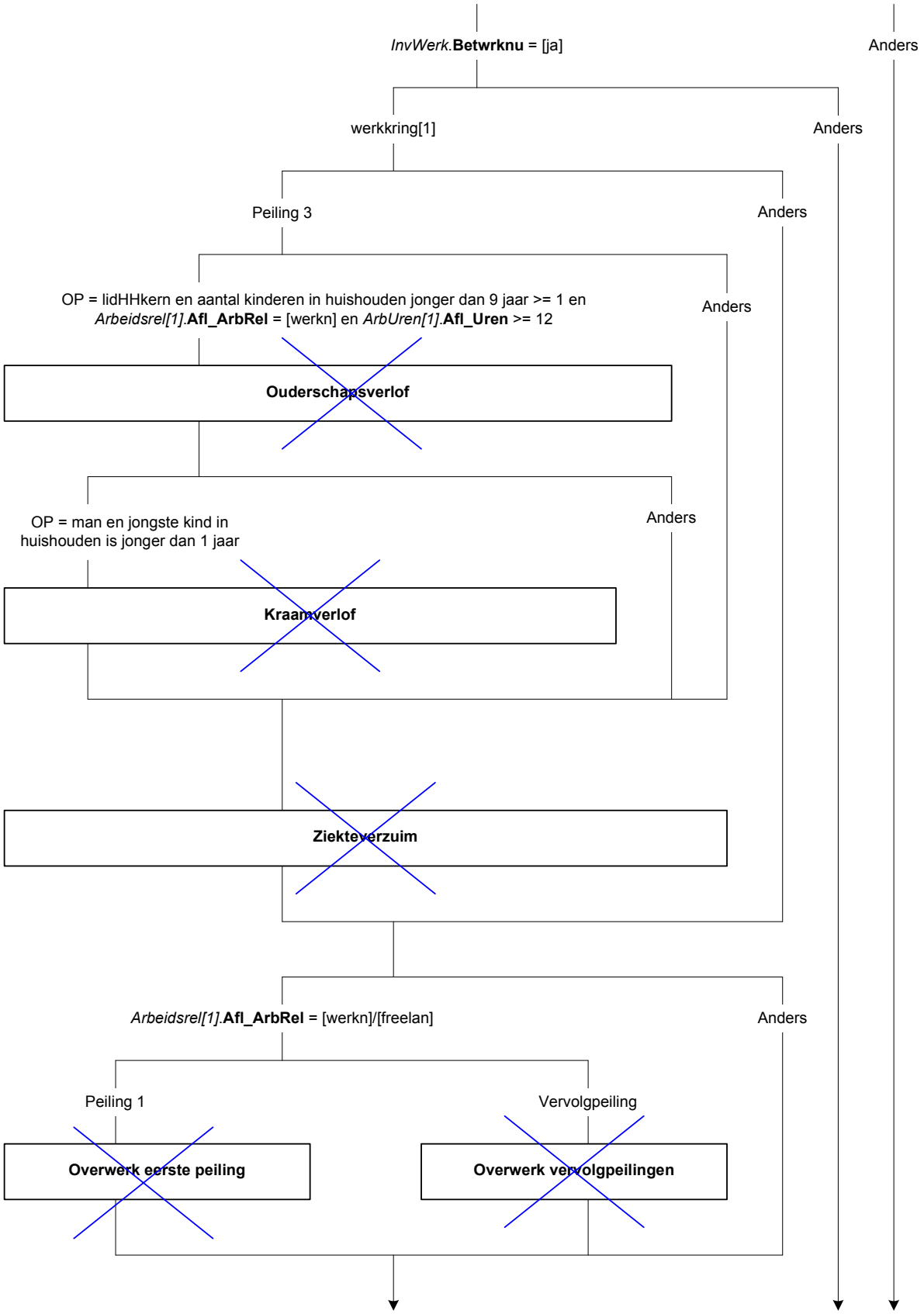
InvWerk.**Betwrknu** = [ja]
Anders
werkkring[1]
Anders
Peiling 3
Anders
OP = lidHHkern en aantal kinderen in huishouden jonger dan 9 jaar >= 1 en *Arbeidsrel[1]*.**Afl_ArbRel** = [werkn] en *ArbUren[1]*.**Afl_Uren** >= 12
Anders
Ouderschapsverlof
OP = man en jongste kind in huishouden is jonger dan 1 jaar
Anders
Kraamverlof
Ziekteverzuim
Arbeidsrel[1].**Afl_ArbRel** = [werkn]/[freelan]
Anders
Peiling 1
Vervolgpeiling
Overwerk eerste peiling
Overwerk vervolgpeilingen

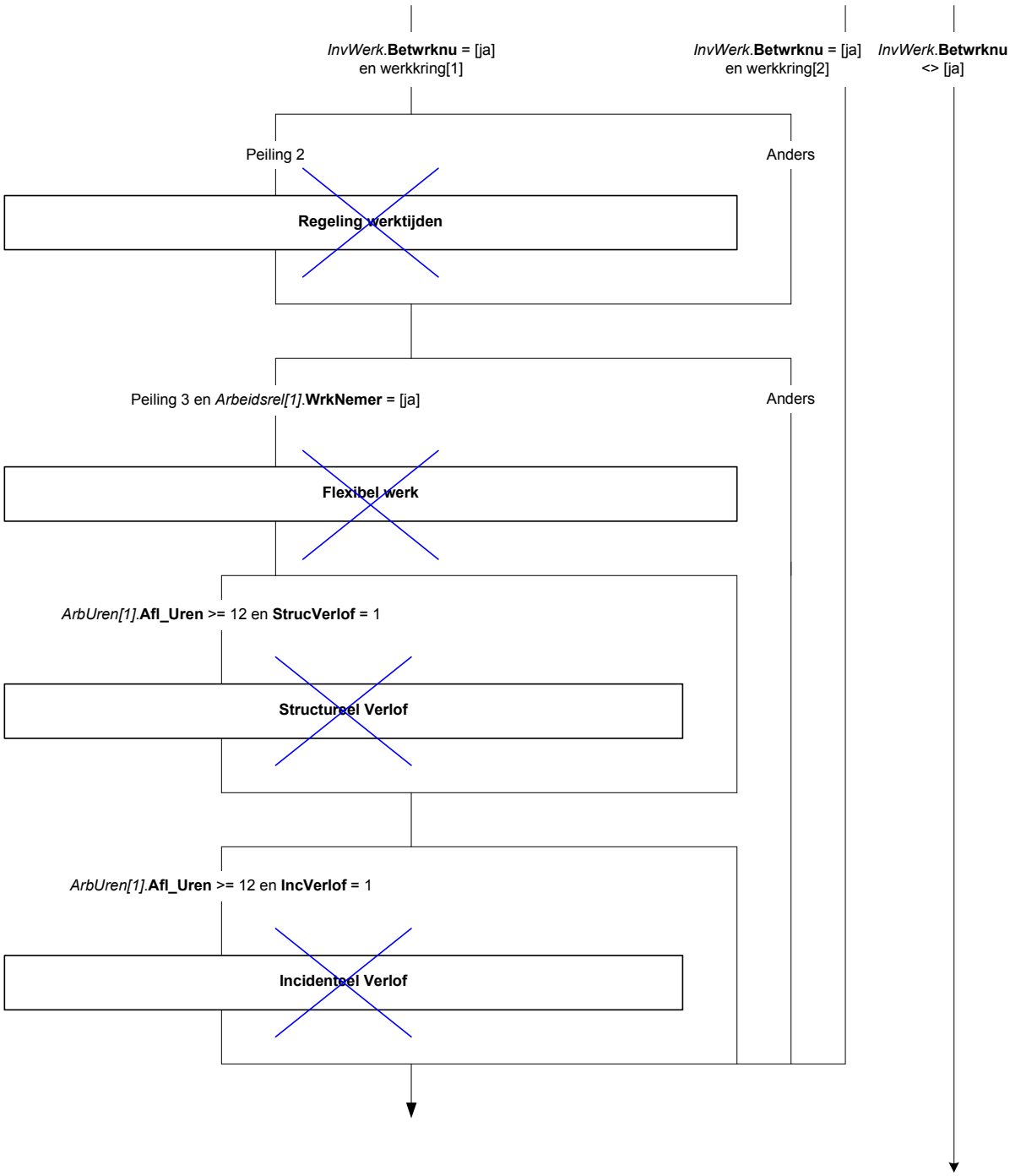
InvWerk.**Betwrknu** = [ja]
en werkkring[1]
InvWerk.**Betwrknu** = [ja]
en werkkring[2]
InvWerk.**Betwrknu**
<> [ja]
Peiling 2
Anders
Regeling werktijden
Peiling 3 en *Arbeidsrel[1]*.**WrkNemer** = [ja]
Anders
Flexibel werk
ArbUren[1].**Afl_Uren** >= 12 en **StrucVerlof** = 1
Structureel Verlof
ArbUren[1].**Afl_Uren** >= 12 en **IncVerlof** = 1
Incidenteel Verlof

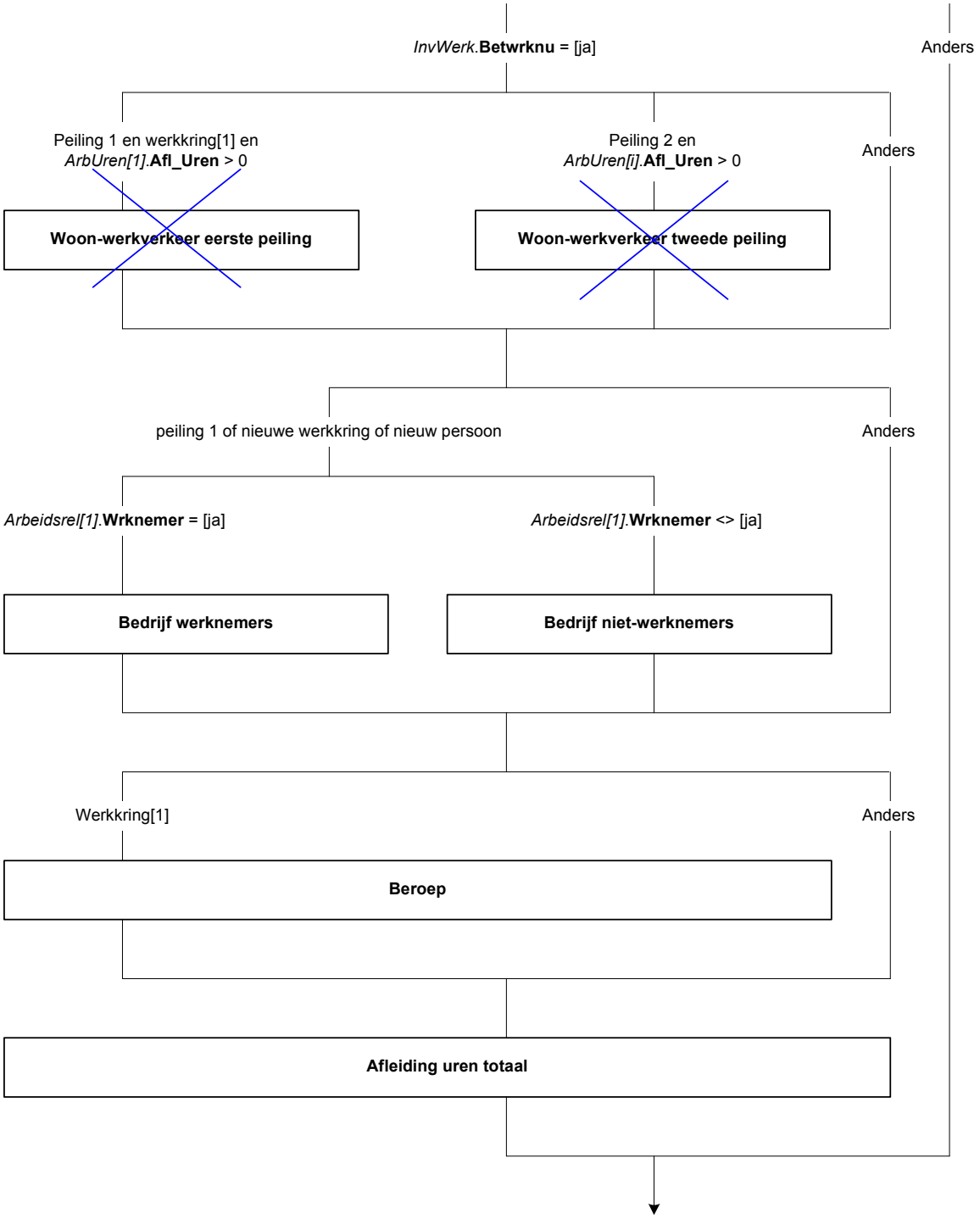
InvWerk.**Betwrknu** = [ja]
Anders
Peiling 1 en werkkring[1] en *ArbUren[1]*.**Afl_Uren** > 0
Peiling 2 en *ArbUren[i]*.**Afl_Uren** > 0
Anders
Woon-werkverkeer eerste peiling
Woon-werkverkeer tweede peiling
peiling 1 of nieuwe werkkring of nieuw persoon
Anders
Arbeidsrel[1].**Wrknemer** = [ja]
Arbeidsrel[1].**Wrknemer** <> [ja]
Bedrijf werknemers
Bedrijf niet-werknemers
Werkkring[1]
Anders
Beroep
Afleiding uren totaal

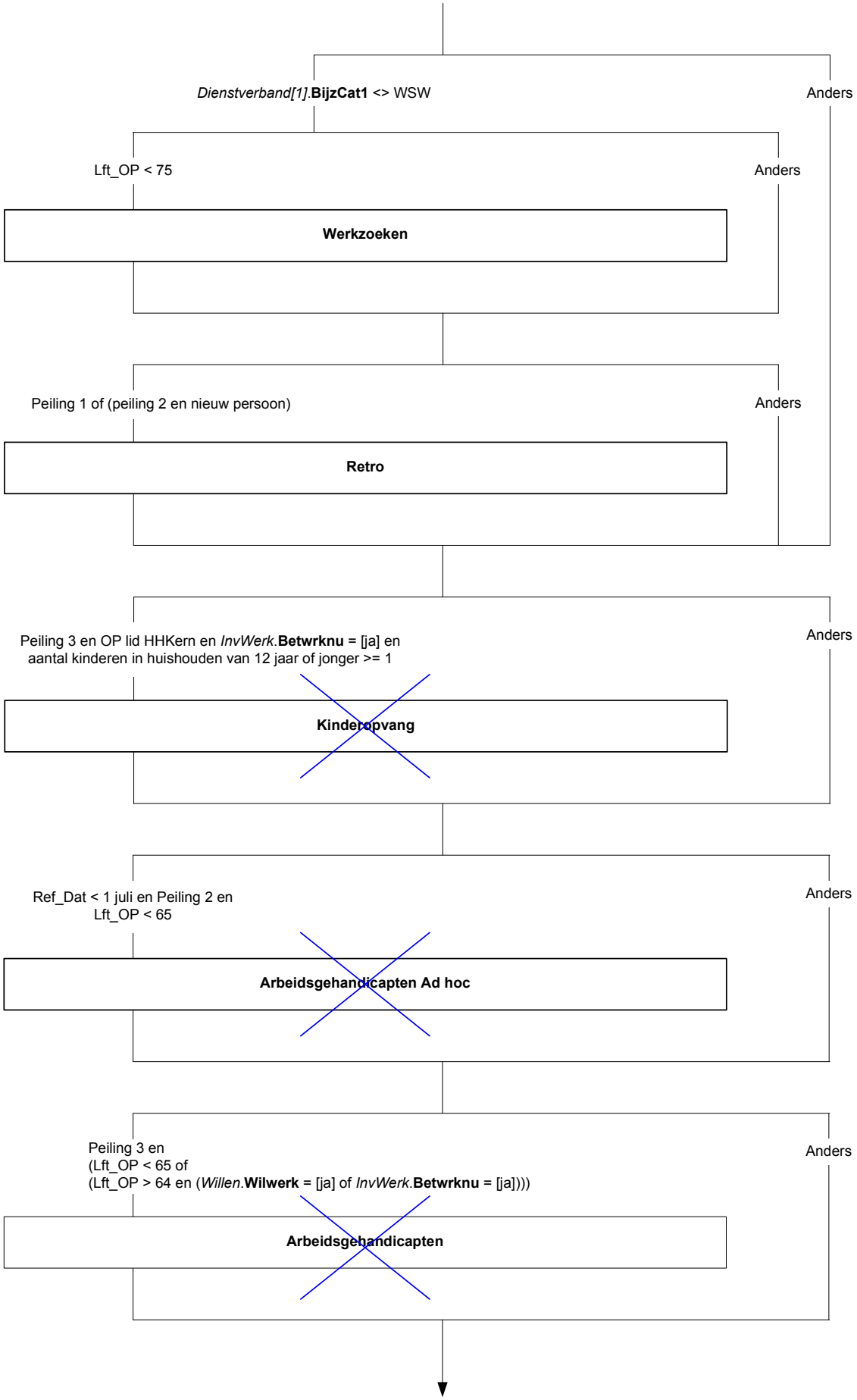
Dienstverband[1].**BijzCat1** <> WSW
Anders
Lft_OP < 75
Anders
Werkzoeken
Peiling 1 of (peiling 2 en nieuw persoon)
Anders
Retro
Peiling 3 en OP lid HHKern en *InvWerk*.**Betwrknu** = [ja] en aantal kinderen in huishouden van 12 jaar of jonger >= 1
Anders
Kinderopvang
Ref_Dat < 1 juli en Peiling 2 en Lft_OP < 65
Anders
Arbeidsgehandicapten Ad hoc
Peiling 3 en (Lft_OP < 65 of (Lft_OP > 64 en (*Willen*.**Wilwerk** = [ja] of *InvWerk*.**Betwrknu** = [ja])))
Anders
Arbeidsgehandicapten

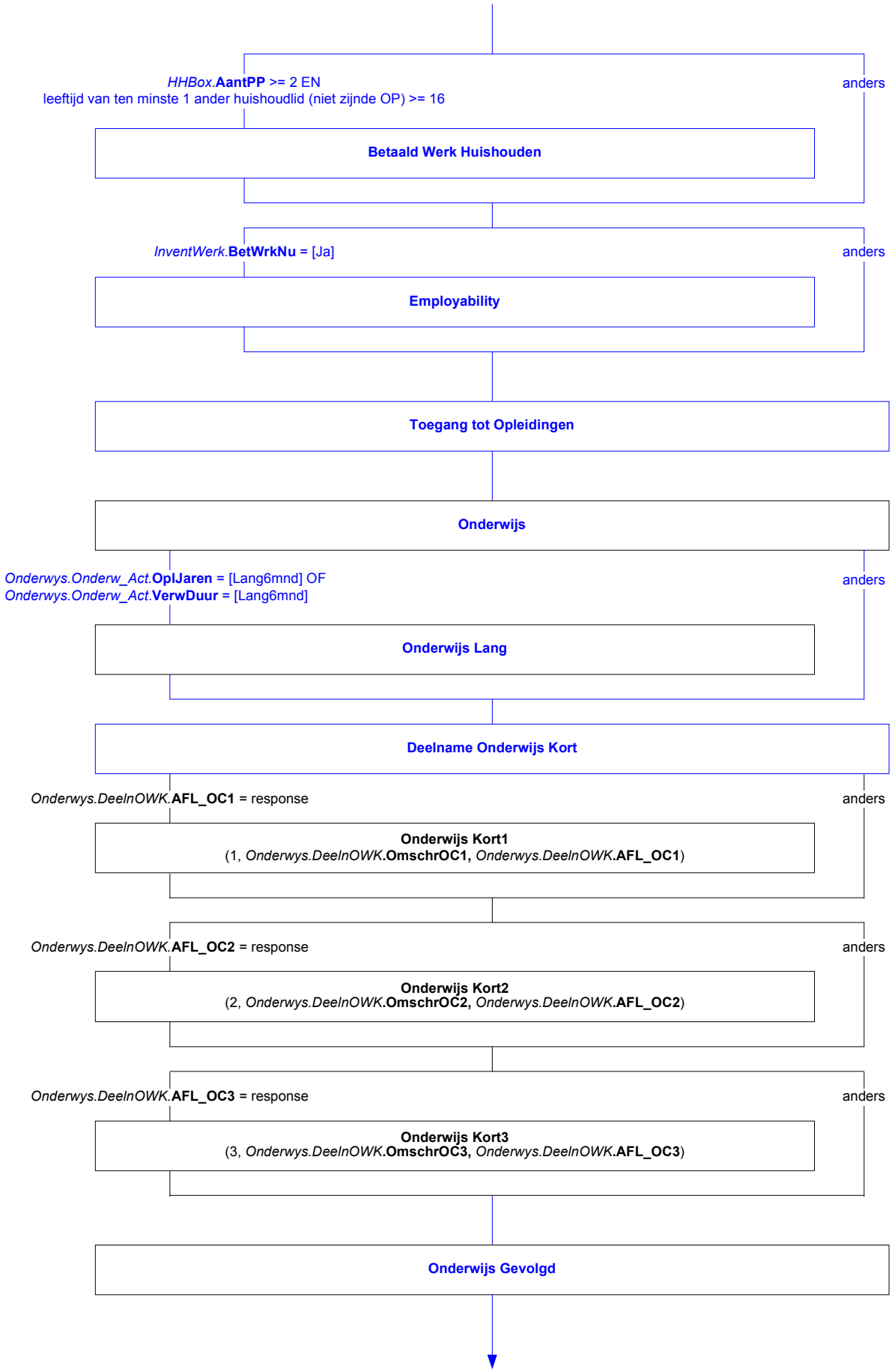
HHBox.AantPP >= 2 EN
leeftijd van ten minste 1 ander huishoudlid (niet zijnde OP) >= 16
anders
Betaald Werk Huishouden
InventWerk.BetWrkNu = [Ja]
anders
Employability
Toegang tot Opleidingen
Onderwijs
Onderwys.Onderw_Act.OplJaren = [Lang6mnd] OF
Onderwys.Onderw_Act.VerwDuur = [Lang6mnd]
anders
Onderwijs Lang
Deelname Onderwijs Kort
Onderwys.DeelnOWK.AFL_OC1 = response
anders
Onderwijs Kort1
(1, Onderwys.DeelnOWK.OmschrOC1, Onderwys.DeelnOWK.AFL_OC1)
Onderwys.DeelnOWK.AFL_OC2 = response
anders
Onderwijs Kort2
(2, Onderwys.DeelnOWK.OmschrOC2, Onderwys.DeelnOWK.AFL_OC2)
Onderwys.DeelnOWK.AFL_OC3 = response
anders
Onderwijs Kort3
(3, Onderwys.DeelnOWK.OmschrOC3, Onderwys.DeelnOWK.AFL_OC3)
Onderwijs Gevolgd

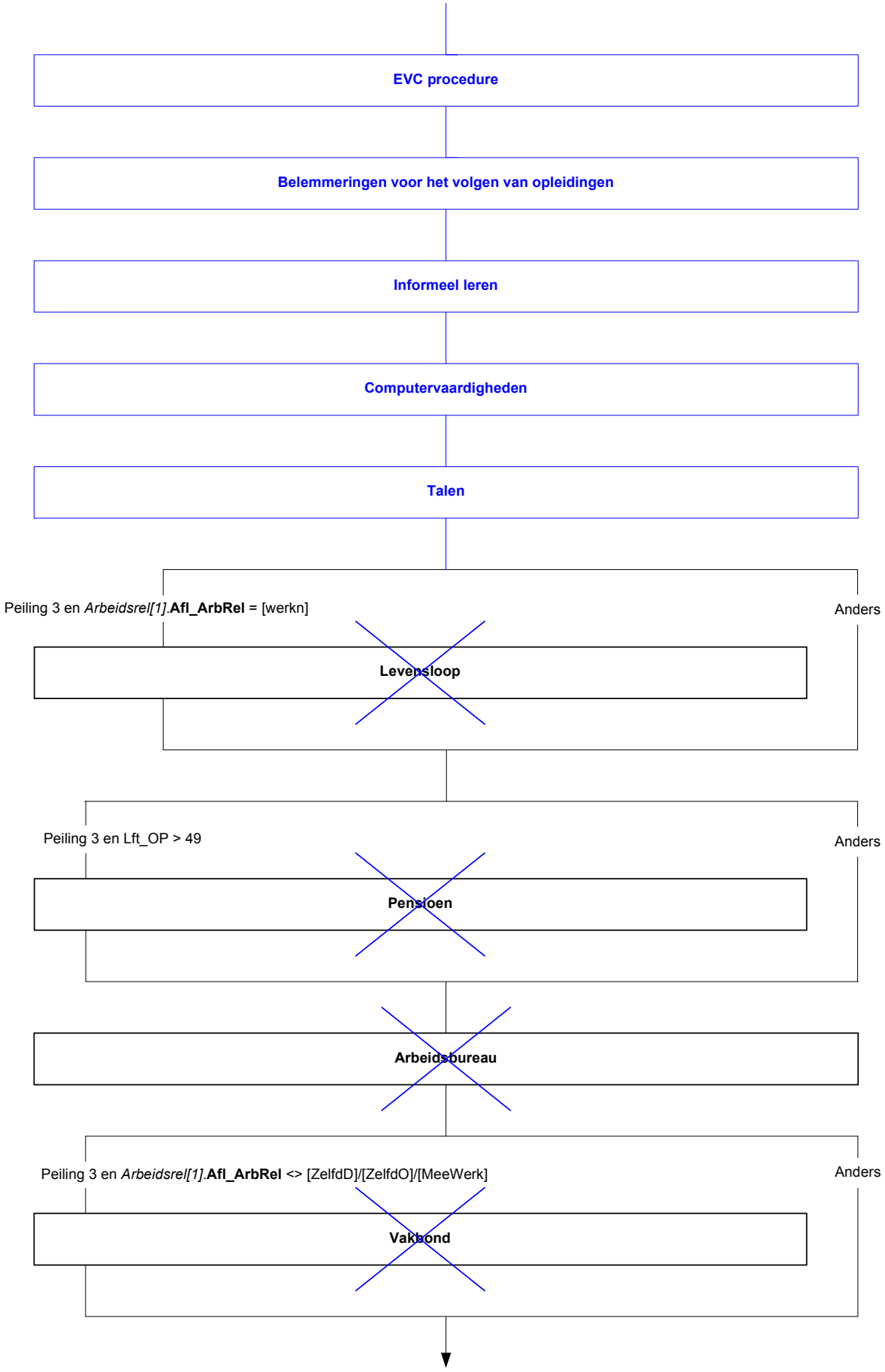
EVC procedure
Belemmeringen voor het volgen van opleidingen
Informeel leren
Computervaardigheden
Talen
Peiling 3 en *Arbeidsrel[1]*.**Afl_ArbRel** = [werkn]
Anders
Levensloop
Peiling 3 en Lft_OP > 49
Anders
Pensioen
Arbeidsbureau
Peiling 3 en *Arbeidsrel[1]*.**Afl_ArbRel** <> [ZelfdD]/[ZelfdO]/[MeeWerk]
Anders
Vakbond

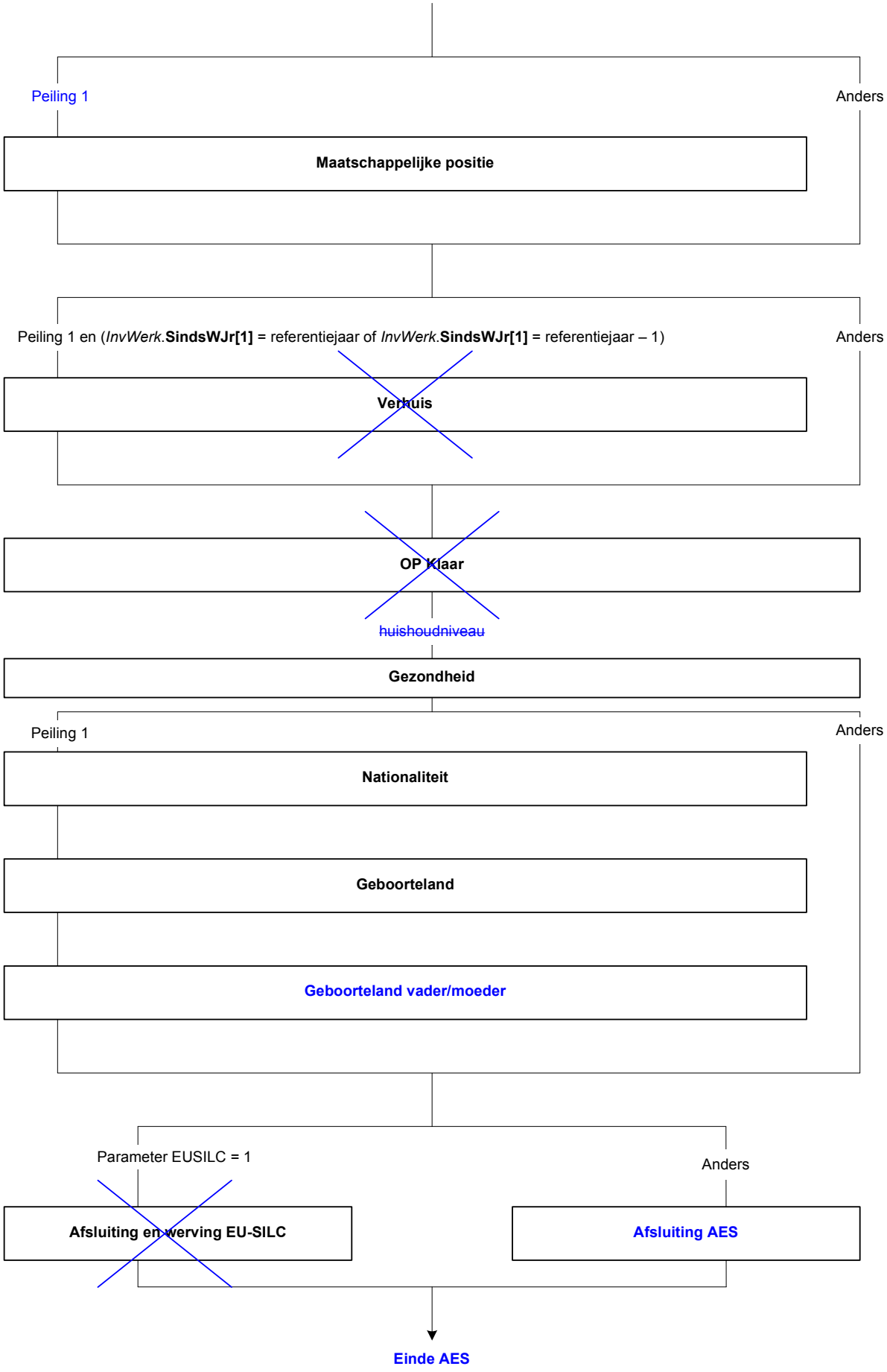
Peiling 1
Anders
Maatschappelijke positie
Peiling 1 en (*InvWerk*.**SindsWJr[1]** = referentiejaar of *InvWerk*.**SindsWJr[1]** = referentiejaar – 1)
Anders
Verhuis
OP Klaar
huishoudniveau
Gezondheid
Peiling 1
Anders
Nationaliteit
Geboorteland
Geboorteland vader/moeder
Parameter EUSILC = 1
Anders
Afsluiting en werving EU-SILC
Afsluiting AES
Einde AES

Types

Sommige antwoordmogelijkheden worden een aantal keer gebruikt in de vragenlijst. In dat geval kan een type gedefinieerd worden: de antwoordmogelijkheden worden één keer beschreven en hierheen wordt steeds terug verwezen. De types worden hier beschreven.

TJaNee

1. Ja [Ja]
2. Nee [Nee]

TUren

0..95

TMaand

1. Januari
2. Februari
3. Maart
4. April
5. Mei
6. Juni
7. Juli
8. Augustus
9. September
10. Oktober
11. November
12. December

TJaar

1900..2030

TEensOneens

1. Helemaal mee eens [HEens]
2. Mee eens [Eens]
3. Deels mee eens, deels niet mee eens [EenOneen]
4. Niet mee eens [NietEens]
5. Helemaal niet mee eens [HOneens]

Blok Opening / Controle CATI

{Start tijdmeting bij *HHBox*.**AantPP** tot en met *Afsluiting*.**PeilAf**}

IntroA

Telefoonnr : (telefoonnummer OP)
Naam : (voorletters OP, naam OP, met leeftijd, geb. datum, geslacht)
Adres : (straat, huisnr, huisnrtoev)
Postcode : (postcode)
Woonplaats : (woonplaats)

>>ENQ: Controleer naam en adres. Indien naam en/of adres niet juist is, mag het interview niet plaatsvinden.<<

STEL VAST: Goedemorgen/middag/avond, u spreekt met ..... van het Centraal Bureau voor de Statistiek.
Wij hebben u onlangs een brief gestuurd over een levenlang leren.
Daar bel ik u nu voor. Ik zou u graag een paar vragen willen stellen.

>> ENQ: Het gesprek moet gevoerd worden met O.P. zelf, proxi is niet toegestaan.<<

1. Ga verder [GaVerder]
2. Afspraak noodzakelijk [Afspr]
3. Non-respons [NR]

nodk, norf

MaakAfspr

>> ENQ: Toets <CTRL> + <ENTER> en kies voor Afspraak.<<

MaakNonr

>> ENQ: Toets <CTRL> + <ENTER> en kies voor NonRespons.<<

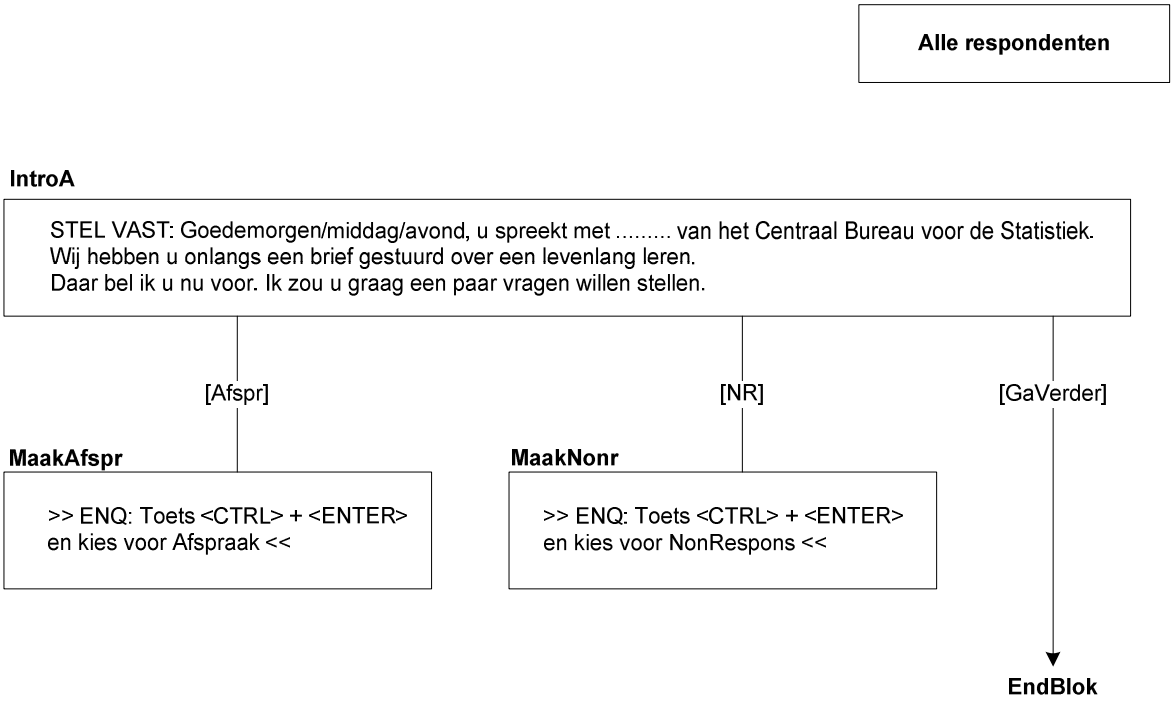
Alle respondenten
IntroA
STEL VAST: Goedemorgen/middag/avond, u spreekt met ..... van het Centraal Bureau voor de Statistiek.
Wij hebben u onlangs een brief gestuurd over een levenlang leren.
Daar bel ik u nu voor. Ik zou u graag een paar vragen willen stellen.
[Afspr]
[NR]
[GaVerder]
MaakAfspr
>> ENQ: Toets <CTRL> + <ENTER>
en kies voor Afspraak <<
MaakNonr
>> ENQ: Toets <CTRL> + <ENTER>
en kies voor NonRespons <<
EndBlok

AES en EBB

De volgende blokken van de EBB (in onderstaande volgorde, incl. nieuwe blokken) moeten overgenomen worden: (blauw gemaakte blokken geven aan dat het betreffende EBB blok is aangepast)

ZIE AANTEKENING VOOR BLAISEBOUW ACHTERIN

Blok	**Toevoegen EBB**			**Toevoegen AES**
	Eerste peiling	*Latere peilingen*	*Niet stellen uit eerste peiling*	
1				Huishoudbox (geheel uit Basisvragenlijst)
2				Betaald werk (aangepast uit Basisvragenlijst)
3				Werk zoeken (aangepast uit Basisvragenlijst)
4				Zoeken_EU (aangepast uit Basisvragenlijst)
5		Inventarisatie Zorg SZW		
6		Inventarisatie Werkkringen Terugkoppeling *		
7	Inventarisatie Werkkringen			
8	Arbeidsrelatie			
9	Dienstverband			
10	Arbeidsuren			
11			Referentieweek	
12		Ouderschapsverlof		
13		Kraamverlof		
14		Ziekteverzuim		
15			Overwerk eerste peiling	
16		Overwerk vervolgpeilingen		
17		Regeling werktijden		
18		Flexibel werk		
19		Structureel verlof		
20		Incidenteel verlof		
21			Woon-werkverkeer eerste peiling	
22		Woon-werkverkeer tweede peiling		
23	Bedrijf Werknemers			
24	Bedrijf Niet-Werknemers			
25	Beroep			
26	Afleiding uren totaal			
27	Werkzoeken			
28	Retro			
29		Kinderopvang		
30		Arbeidsgehandicapten Ad hoc		
31		Arbeidsgehandicapten		
32				Betaald Werk Huishouden
33				Employability
34				Toegang tot Opleidingen
35	Onderwijs (incl. Onderwijs Lang)			
36				Deelname Onderwijs Kort
37			Onderwijs Kort	Onderwijs Kort
38	Onderwijs Gevolgd			
39				EVC Procedure
40				Belemmeringen voor het volgen van opleidingen
41				Informeel leren
42				Computervaardigheden
43				Talen
44		Levensloop		

45		Pensioen		
46			Arbeidsbureau	
47		Vakbond		
48	Maatschappelijke positie			
49			Verhuis	
50		OP Klaar		
51				Gezondheid (aangepast uit Basisvragenlijst)
52				Nationaliteit
53				Geboorteland
54	Geboorteland vader/moeder			
55				Afsluiting
56		Afsluiting en werving EU Silc		

* Dit blok moet wel in de vragenlijst behouden worden, dus NIET eruit halen!

Blok Huishoudbox

AantPP

Uzelf meegerekend, uit hoeveel personen bestaat dan het huishouden waartoe u behoort?
>>ENQ: Kinderen die elders op kamers wonen niet tot het huishouden rekenen.<<

HHKern

STEL VAST: Wie zijn dat?
>> ENQ: * Stel éérst de huishoudkern vast en ga daar vanuit. (Moeten 15 jaar of ouder zijn!)
* Kind = ook stiefkind, pleegkind e.d. <<

1.	Echtp. / vaste partners alléén	[PartnAll]
2.	Echtp. / vaste partners + kind(eren)	[PartKind]
3.	Echtp. / vaste partners + kind(eren) + ander(en)	[PKindAnd]
4.	Echtp. / vaste partners + ander(en)	[PartnAnd]
5.	Eénouder + kind(eren)	[EOudKind]
6.	Eénouder + kind(eren) + ander(en)	[EOKndAnd]
7.	Huishoudkern NIET: echtp. / vaste partn. of éénouder	[Overig]

Respo_HHk

STEL VAST**: $1** Respondent behoort wel of niet tot echtpaar/vaste partners.
$2 Respondent is wel of niet de 1-ouder (d.w.z. de huishoudkern)

1.	Ja, O.P. behoort daartoe	[Kern]
2.	Nee, O.P. behoort daar niet toe	[NietKern]

OP

Regel 1 Huishoudbox
GEGEVENS VAN O.P. UIT REGISTRATIE (GBA)
Naam:
Geboren:
Burgerlijke staat:
>> ENQ: Moet O.P. (uit GBA) op deze regel komen toets dan 1. Anders toets enter
1. O.P. staat op deze regel.

M V

Regel 1 Huishoudbox
>> ENQ: Persoon 1 is iemand van de huishoudkern <<
STEL VAST: Geslacht persoon 1?1.

1.	Man	[Man]
2.	Vrouw	[Vrouw]

Geboren

Regel 1 Huishoudbox
*** Geboortedatum Persoon 1 ***
Wat is de geboortedatum van persoon 1
Voer een geldige datum in.

Leeft

STEL VAST: Leeftijd in jaren.
> ENQ: Informeer hiernaar of schat zelf (zo goed mogelijk). <<

Akk

Persoon [1] is dus: [leeftijd in jaren]?

1.	Ja	[Ja]
2.	Nee	[Nee]

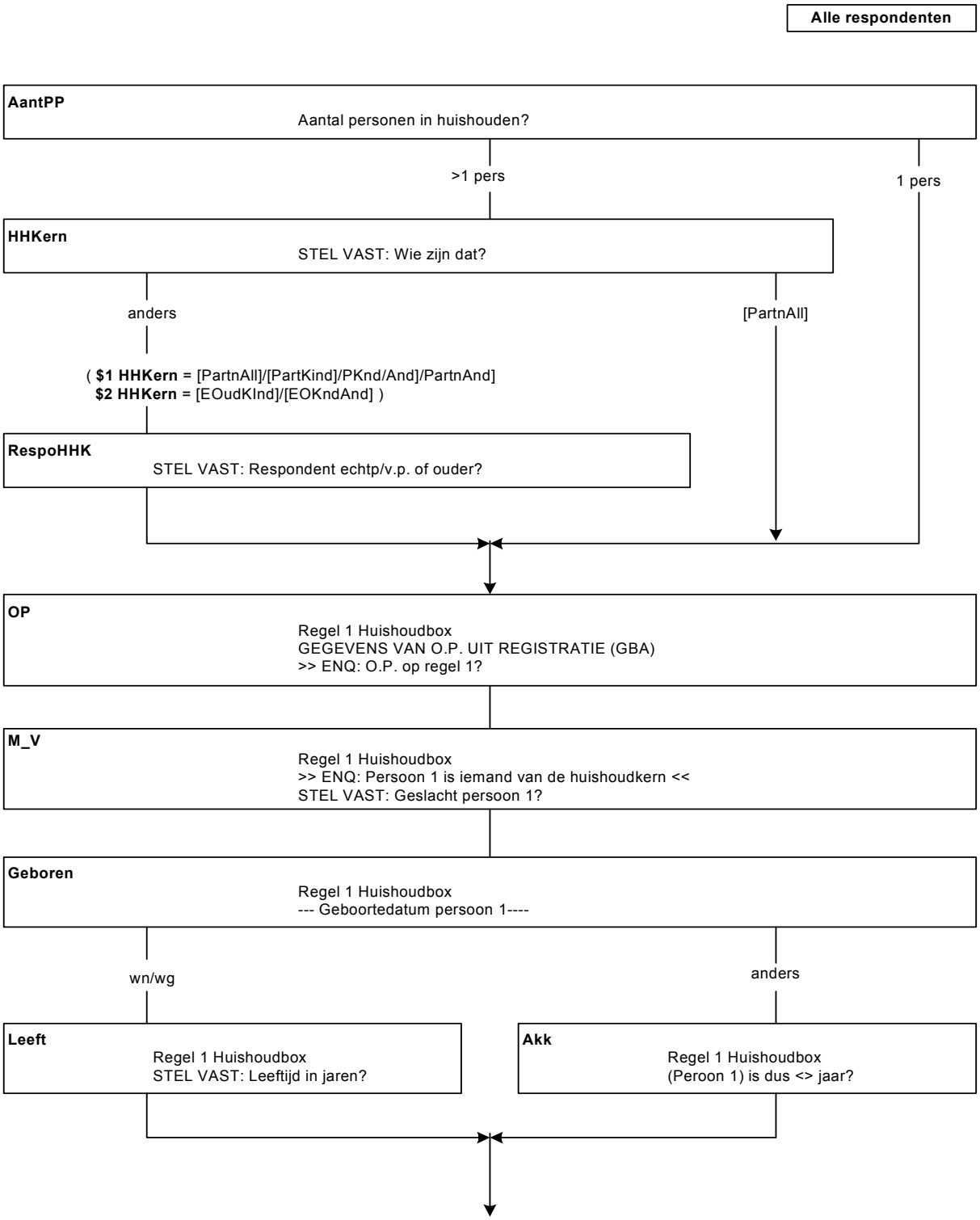
Alle respondenten
AantPP
Aantal personen in huishouden?
>1 pers
1 pers
HHKern
STEL VAST: Wie zijn dat?
anders
[PartnAll]
($1 HHKern = [PartnAll]/[PartKind]/PKnd/And]/PartnAnd]
$2 HHKern = [EOudKInd]/[EOKndAnd])
RespoHHK
STEL VAST: Respondent echtp/v.p. of ouder?
OP
Regel 1 Huishoudbox
GEGEVENS VAN O.P. UIT REGISTRATIE (GBA)
>> ENQ: O.P. op regel 1?
M_V
Regel 1 Huishoudbox
>> ENQ: Persoon 1 is iemand van de huishoudkern <<
STEL VAST: Geslacht persoon 1?
Geboren
Regel 1 Huishoudbox
--- Geboortedatum persoon 1----
wn/wg
anders
Leeft
Regel 1 Huishoudbox
STEL VAST: Leeftijd in jaren?
Akk
Regel 1 Huishoudbox
(Peroon 1) is dus <> jaar?

BurgSt

Regel 1 Huishoudbox
*** Persoon [1] ***
Wat is op dit moment de burgerlijke staat van persoon [i]?

1.	Gehuwd (ook gescheiden van tafel en bed) inclusief geregistreerd partnerschap)	[Gehuwd]
2.	Voor de wet gescheiden	[Gescheid]
3.	Weduwe / Weduwnaar	[Weduwe]
4.	Nooit gehuwd geweest	[Ongehuwd]

EVP2

>> ENQ: persoon 2 = partner van persoon 1. <<
STEL VAST: Relatie tot persoon 1 (Regel 1).
>> ENQ: geregistreerd partnerschap = code 1 (Echtgeno(o)t(e) van 1e lid. <<

1.	Echtgeno(o)t(e) van 1e lid	[Echtgen]
2.	Vaste partner van 1e lid	[VPartner]
3.	GEEN partner van 1e lid	[GeenPaar]

M V

STEL VAST: Geslacht persoon 2

1.	Man	[Man]
2.	Vrouw	[Vrouw]

Geboren

Regel 2 Huishoudbox
*** Geboortedatum Persoon 2 ***
Wat is de geboortedatum van persoon 2
Voer een geldige datum in.

Leeft

STEL VAST: Leeftijd in jaren.
>> ENQ: Informeer hiernaar of schat zelf (zo goed mogelijk). <<

Akk

Persoon 2 is dus: [leeftijd in jaren] ?

1.	Ja	[Ja]
2.	Nee	[Nee]

BurgSt

Regel 2 Huishoudbox
Wat is op dit moment de burgerlijke staat van persoon [i]?

1.	Gehuwd (ook gescheiden van tafel en bed) inclusief geregistreerd partnerschap)	[Gehuwd]
2.	Voor de wet gescheiden	[Gescheid]
3.	Weduwe / Weduwnaar	[Weduwe]
4.	Nooit gehuwd geweest	[Ongehuwd]

Kind

*** Persoon [i] ***
$3 >> ENQ: Neem als persoon [2,3] een kind!! <<
STEL VAST: Relatie tot persoon 1 (Regel 1).

1.	Kind van HHKern	[Kind_HHK]
2.	Anders	[Anders]

Ander

*** Persoon [i] ***
STEL VAST: Relatie tot persoon 1 (Regel 1).

1.	Vader / Moeder	[VaderMoeder]
2.	Schoonvader / Schoonmoeder	[SchoonVM]
3.	Broer / Zus	[BroerZus]
4.	Schoonbroer (zwager) / Schoonzus	[SchoonBZ]
5.	Schoonzoon / Schoondochter	[SchoonZD]
6.	Kleinkind	[KleinKnd]
7.	Overig: familie of schoonfamilie	[Fam_SchF]
8.	Overig: geen familie of schoonfamilie	[Overig]

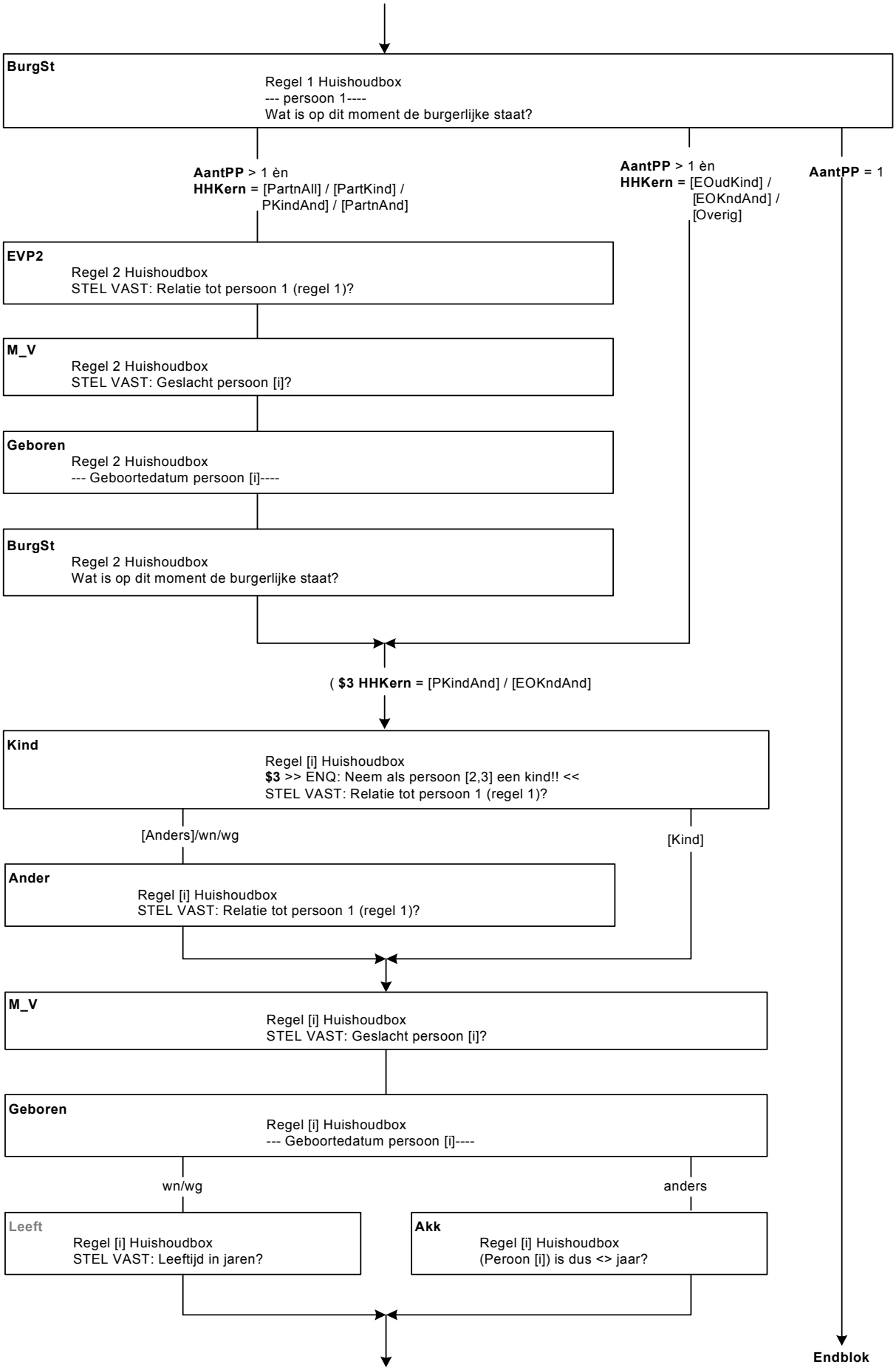
BurgSt
Regel 1 Huishoudbox
--- persoon 1----
Wat is op dit moment de burgerlijke staat?
AantPP > 1 èn
HHKern = [PartnAll] / [PartKind] /
PKindAnd] / [PartnAnd]
AantPP > 1 èn
HHKern = [EOudKind] /
[EOKndAnd] /
[Overig]
AantPP = 1
EVP2
Regel 2 Huishoudbox
STEL VAST: Relatie tot persoon 1 (regel 1)?
M_V
Regel 2 Huishoudbox
STEL VAST: Geslacht persoon [i]?
Geboren
Regel 2 Huishoudbox
--- Geboortedatum persoon [i]----
BurgSt
Regel 2 Huishoudbox
Wat is op dit moment de burgerlijke staat?
($3 HHKern = [PKindAnd] / [EOKndAnd]
Kind
Regel [i] Huishoudbox
$3 >> ENQ: Neem als persoon [2,3] een kind!! <<
STEL VAST: Relatie tot persoon 1 (regel 1)?
[Anders]/wn/wg
[Kind]
Ander
Regel [i] Huishoudbox
STEL VAST: Relatie tot persoon 1 (regel 1)?
M_V
Regel [i] Huishoudbox
STEL VAST: Geslacht persoon [i]?
Geboren
Regel [i] Huishoudbox
--- Geboortedatum persoon [i]----
wn/wg
anders
Leeft
Regel [i] Huishoudbox
STEL VAST: Leeftijd in jaren?
Akk
Regel [i] Huishoudbox
(Peroon [i]) is dus <> jaar?
Endblok

M V

STEL VAST: Geslacht persoon [i]

1. Man [Man]
2. Vrouw [Vrouw]

Geboren

*** Geboortedatum Persoon [i] ***

Wat is de geboortedatum van persoon [i]

Voer een geldige datum in.

Leeft

STEL VAST: Leeftijd in jaren.

>> ENQ: Informeer hiernaar of schat zelf (zo goed mogelijk). <<

Akk

Persoon [i] is dus: [leeftijd in jaren] ?

1. Ja [Ja]
2. Nee [Nee]

BurgSt

Wat is op dit moment de burgerlijke staat van persoon [i]?

1. Gehuwd (ook gescheiden van tafel en bed) inclusief geregistreerd partnerschap) [Gehuwd]
2. Voor de wet gescheiden [Gescheid]
3. Weduwe / Weduwnaar [Weduwe]
4. Nooit gehuwd geweest [Ongehuwd]

CtrlPers

Huishouden telt [AantPP] personen

STEL VAST: Heeft u iedereen in het huishouden gehad?

1. Ja. Iedereen gehad [Ja]
2. Nee, nog niet iedereen gehad [Nee]

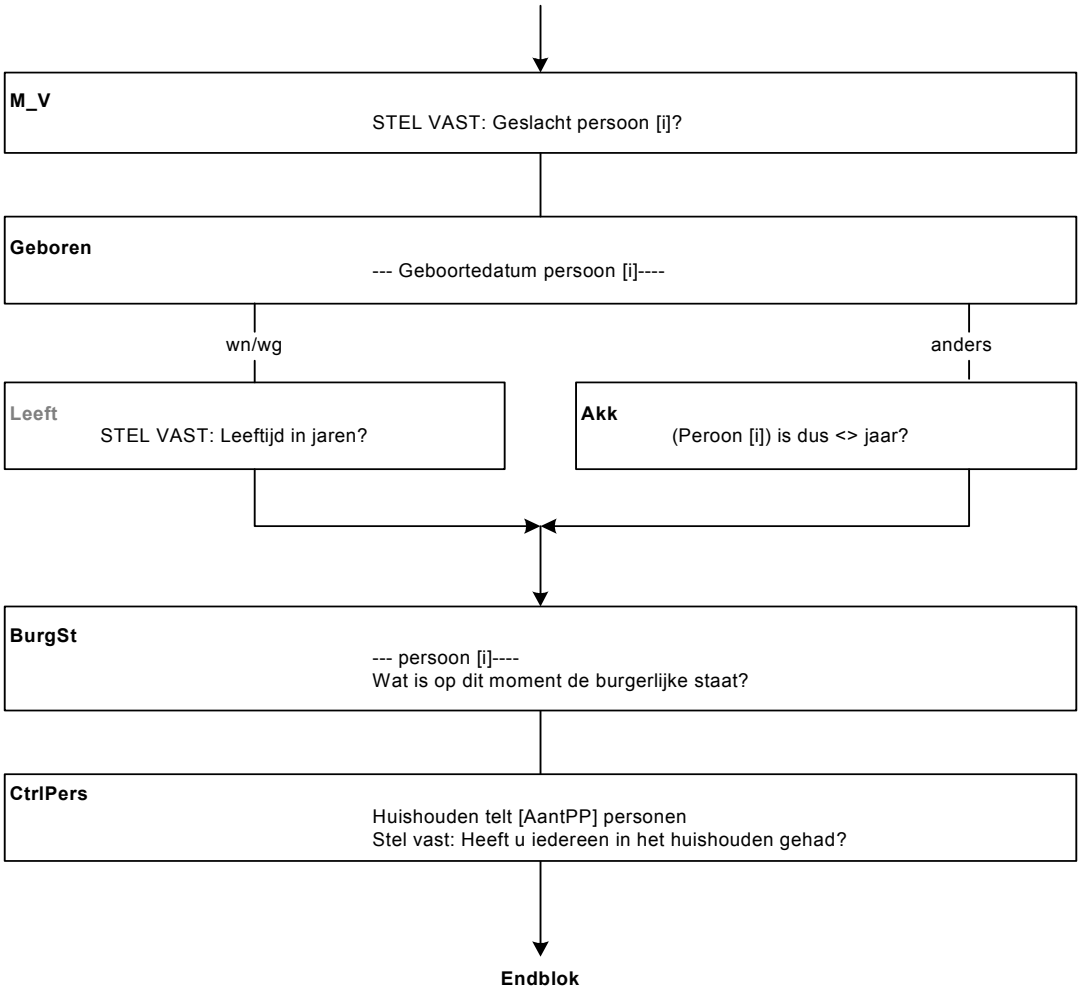
M_V
STEL VAST: Geslacht persoon [i]?
Geboren
--- Geboortedatum persoon [i]----
wn/wg
anders
Leeft
STEL VAST: Leeftijd in jaren?
Akk
(Peroon [i]) is dus <> jaar?
BurgSt
--- persoon [i]----
Wat is op dit moment de burgerlijke staat?
CtrlPers
Huishouden telt [AantPP] personen
Stel vast: Heeft u iedereen in het huishouden gehad?
Endblok

Blok Betaald werk

Intro

Ik stel u eerst een aantal vragen over werk voordat we beginnen met de vragen over onderwijs.
>>ENQ: Toets <1> om verder te gaan.<<
1. Verder [GaVerder]
NODK, NORF

Betwerk

Heeft u op dit moment betaald werk. Ook 1 uur per week of een korte periode telt al mee. Evenals freelance werk?
1. Ja [Ja]
2. Nee [Nee]
NODK, NORF

EenMeerW

Hebben uw betaalde werkzaamheden betrekking op één werkkring, of op meer dan één.
Ook werkkringen met een klein aantal uren tellen mee?
>>ENQ: Als toch geen betaald werk, corrigeer vorige vraag.<<
1. Eén [Een]
2. Meer dan één [Meer]
NODK, NORF

Zelfstan

Bent u werkzaam in een eigen bedrijf?
1. Ja [Ja]
2. Nee [Nee]

Meewerk

Of in een bedrijf van uw partner of een familielid?
1. Ja [Ja]
2. Nee [Nee]

UrTot

>>ENQ: Indien meer dan 95, toets 95.<<
Hoeveel uren werkt u in totaal gemiddeld per week, overuren en onbetaalde uren niet meegerekend?
[0..95]

Zachte controle

Weet u zeker dat het aantal uren klopt?

UrSchat

>> ENQ: Antwoorden verplicht, eventueel schatten.<<
Weet u dan of het gaat om:->
1. 4 uur of minder per week, [minder5]
2. 5 tot en met 11 uur, [minder12]
3. 12 tot en met 29 uur, [minder30]
4. of om 30 uur of meer per week? [Is30meer]
NODK, NORF

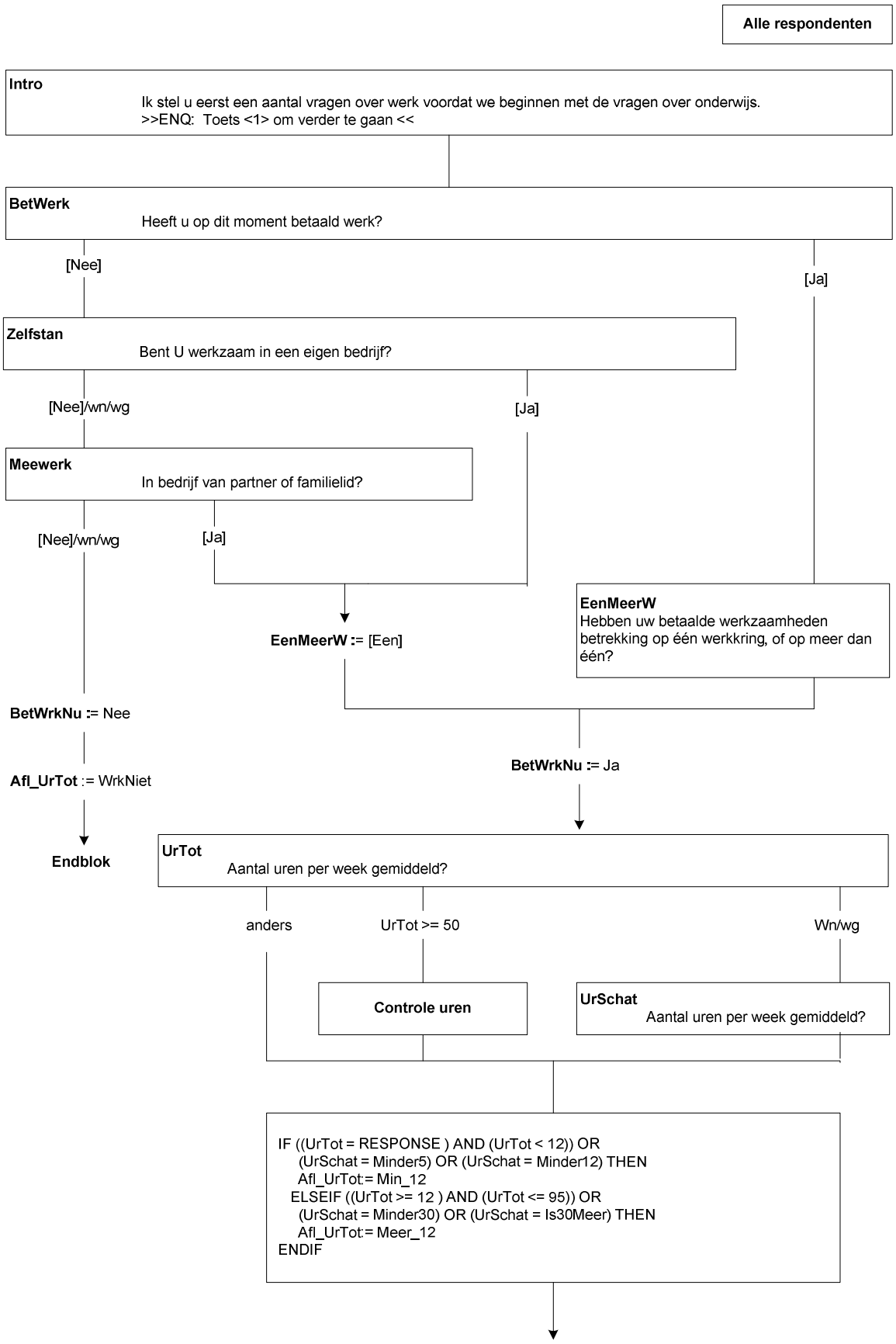
Alle respondenten
Intro
Ik stel u eerst een aantal vragen over werk voordat we beginnen met de vragen over onderwijs.
>>ENQ: Toets <1> om verder te gaan <<
BetWerk
Heeft u op dit moment betaald werk?
[Nee]
[Ja]
Zelfstan
Bent U werkzaam in een eigen bedrijf?
[Nee]/wn/wg
[Ja]
Meewerk
In bedrijf van partner of familielid?
[Nee]/wn/wg
[Ja]
EenMeerW := [Een]
EenMeerW
Hebben uw betaalde werkzaamheden betrekking op één werkkring, of op meer dan één?
BetWrkNu := Nee
Afl_UrTot := WrkNiet
Endblok
BetWrkNu := Ja
UrTot
Aantal uren per week gemiddeld?
anders
UrTot >= 50
Wn/wg
Controle uren
UrSchat
Aantal uren per week gemiddeld?
IF ((UrTot = RESPONSE) AND (UrTot < 12)) OR
(UrSchat = Minder5) OR (UrSchat = Minder12) THEN
Afl_UrTot:= Min_12
ELSEIF ((UrTot >= 12) AND (UrTot <= 95)) OR
(UrSchat = Minder30) OR (UrSchat = Is30Meer) THEN
Afl_UrTot:= Meer_12
ENDIF

WrkNemer

$4 Werkt u als werknemer?

$5 De volgende vragen gaan over de werkkring waar u de meeste uren werkt. Werkt u daar als werknemer?

1. Ja [Ja]
2. Nee [Nee]

BedrPrak

Bent u dan werkzaam in het bedrijf of in de praktijk: =>

>> ENQ: firmant, maat of beherend vennoot = code 1 <<

1. van uzelf, [Eigen]
2. van uw partner, [Partner]
3. of van uw ouders of schoonouders? [Ouders]
4. N.v.t. (geen van deze) [Nvt]

NODK, NORF

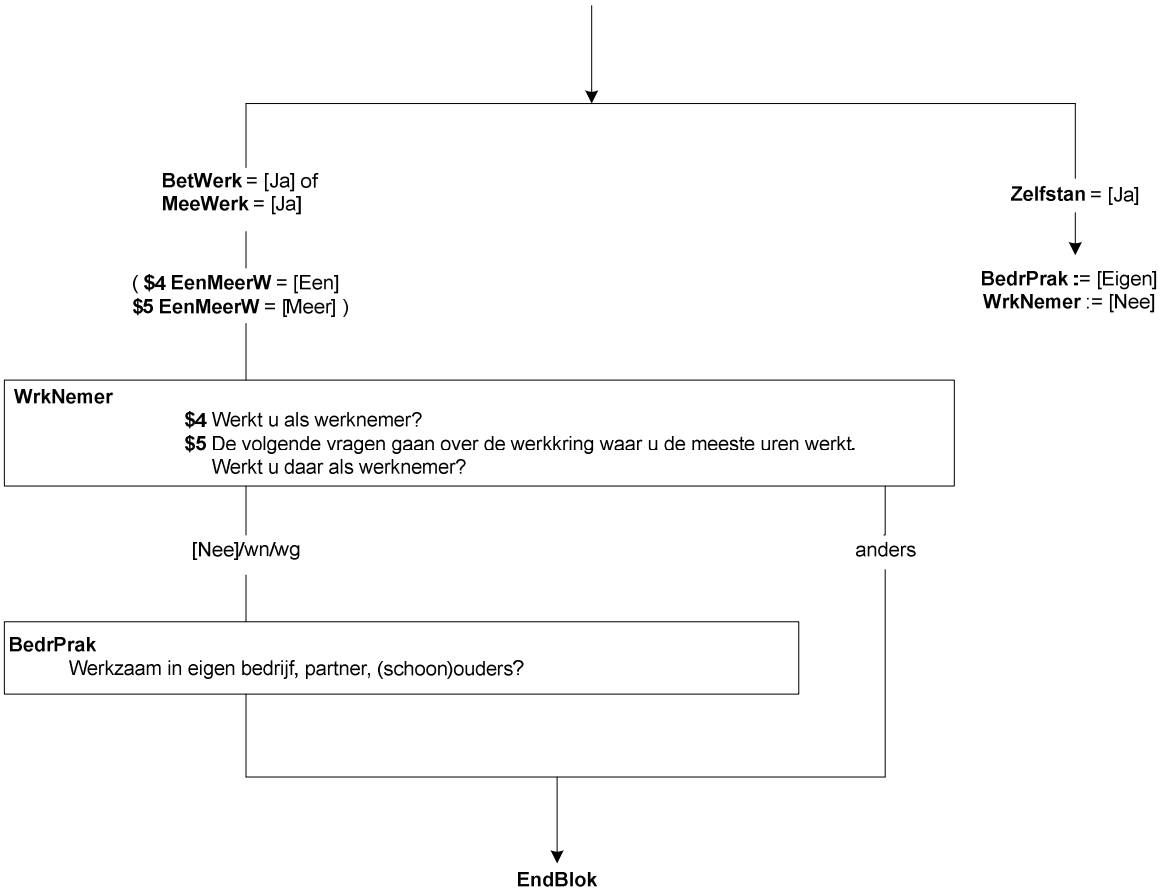
BetWerk = [Ja] of
MeeWerk = [Ja]
Zelfstan = [Ja]
($4 EenMeerW = [Een]
$5 EenMeerW = [Meer])
BedrPrak := [Eigen]
WrkNemer := [Nee]
WrkNemer
$4 Werkt u als werknemer?
$5 De volgende vragen gaan over de werkkring waar u de meeste uren werkt.
Werkt u daar als werknemer?
[Nee]/wn/wg
anders
BedrPrak
Werkzaam in eigen bedrijf, partner, (schoon)ouders?
EndBlok

Blok Bedrijf werknemers

MensDnst
>>ENQ: Indien detacherings- of uitzendkracht, dan het bedrijf waar respondent is gedetacheerd of naar is uitgezonden.<<
Heeft uw werkgever meer mensen in dienst of bent u de enige?
1. Meer [Meer]
2. O.P. is de enige werknemer [Een]

Vest_Geh
Bestaat het bedrijf waar u in dienst bent uit meerdere onderdelen of vestigingen?
TJaNee

OmvangVest
Hoeveel mensen werken er ongeveer in totaal in de vestiging waar u werkt?
1. 1 [N_1]
2. 2 – 9 [N_2tm9]
3. 10 – 19 [N_10tm19]
4. 20 – 49 [N_20tm49]
5. 50 – 99 [N_50tm99]
6. 100 of meer [N100meer]

OmvanGeh
Hoeveel mensen werken er ongeveer in totaal in het gehele bedrijf?
1. 1 [N_1]
2. 2 – 9 [N_2tm9]
3. 10 – 19 [N_10tm19]
4. 20 – 49 [N_20tm49]
5. 50 – 99 [N_50tm99]
6. 100 of meer [N100meer]

BedrInst
Werkt u bij een: →
1. bedrijf, [Bedrijf]
2. praktijk, [Praktijk]
3. instelling, [Instelling]
4. of particulier huishouden? [Parthh]
5. N.v.t. (geen van deze) [Anders]

Bedrijfsnaam
Wat is de naam van het bedrijf of de instelling waar u in dienst bent?
>>ENQ: * Naam van het gehele bedrijf of de stichting.
* Indien detacherings- of uitzendkracht, naam van het bedrijf waar respondent is gedetacheerd of naar is uitgezonden.<<

ItemBedrijfsnaam
STEL VAST: Wat is de volledige naam van het bedrijf?
>>ENQ: alleen de aanvullende tekst invullen.<<

Sel_Bedrijfsnaam
STEL VAST: Naam bedrijf?
1. …
2. …
3. …
4. …
5. …
6. Geen van bovenstaande

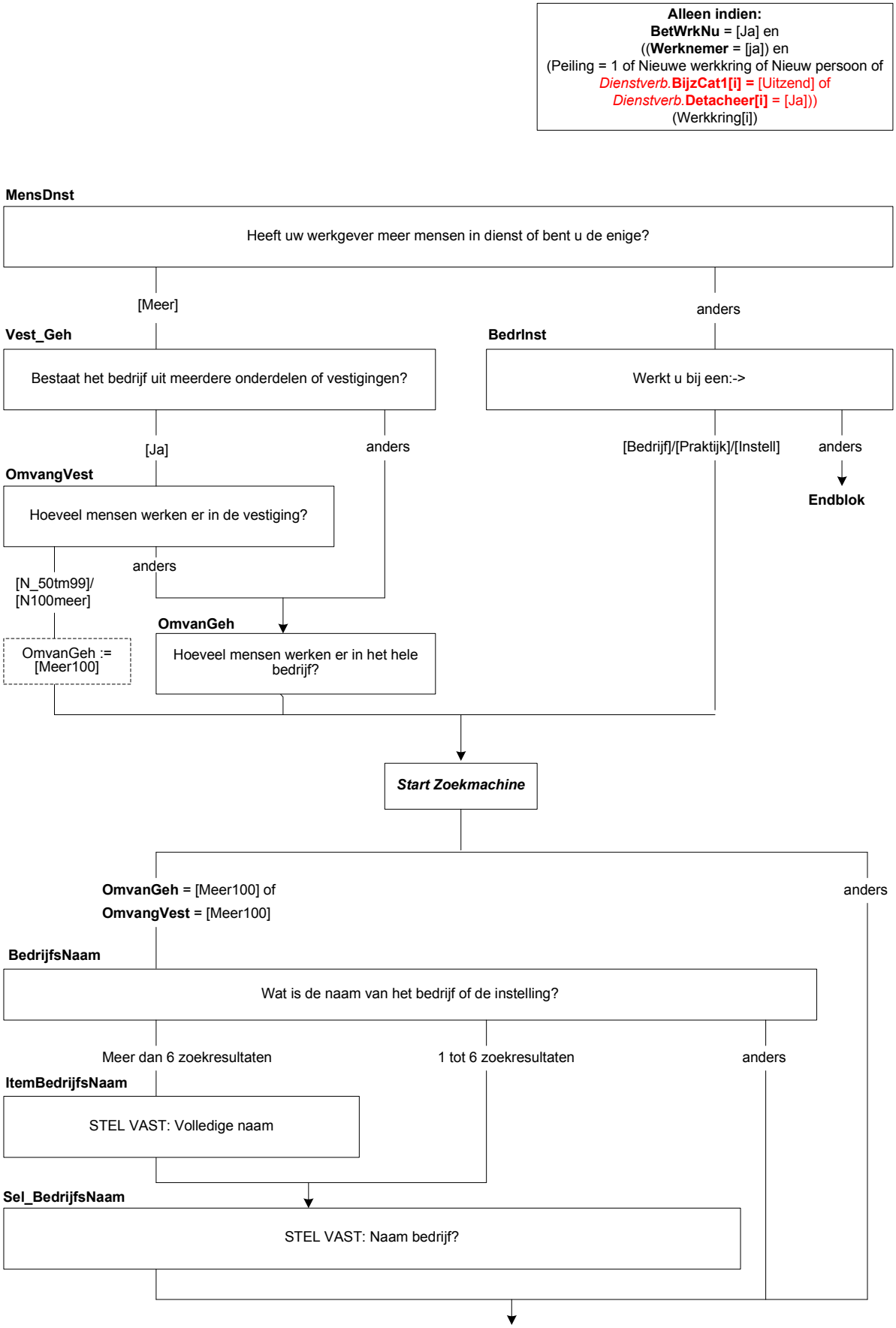
Alleen indien:
BetWrkNu = [Ja] en
((Werknemer = [ja]) en
(Peiling = 1 of Nieuwe werkkring of Nieuw persoon of
Dienstverb.BijzCat1[i] = [Uitzend] of
Dienstverb.Detacheer[i] = [Ja]))
(Werkkring[i])
MensDnst
Heeft uw werkgever meer mensen in dienst of bent u de enige?
[Meer]
anders
Vest_Geh
Bestaat het bedrijf uit meerdere onderdelen of vestigingen?
BedrInst
Werkt u bij een:->
[Ja]
anders
[Bedrijf]/[Praktijk]/[Instell]
anders
Endblok
OmvangVest
Hoeveel mensen werken er in de vestiging?
anders
[N_50tm99]/
[N100meer]
OmvanGeh
OmvanGeh :=
[Meer100]
Hoeveel mensen werken er in het hele bedrijf?
Start Zoekmachine
OmvanGeh = [Meer100] of
OmvangVest = [Meer100]
anders
BedrijfsNaam
Wat is de naam van het bedrijf of de instelling?
Meer dan 6 zoekresultaten
1 tot 6 zoekresultaten
anders
ItemBedrijfsNaam
STEL VAST: Volledige naam
Sel_BedrijfsNaam
STEL VAST: Naam bedrijf?

BedrijfsAct
Wat voor soort bedrijf of instelling is dat?

Sel_BedrijfsAct
STEL VAST: voornaamste bedrijfsactiviteit

Sel_BedrijfsActExtra
STEL VAST: voornaamste bedrijfsactiviteit

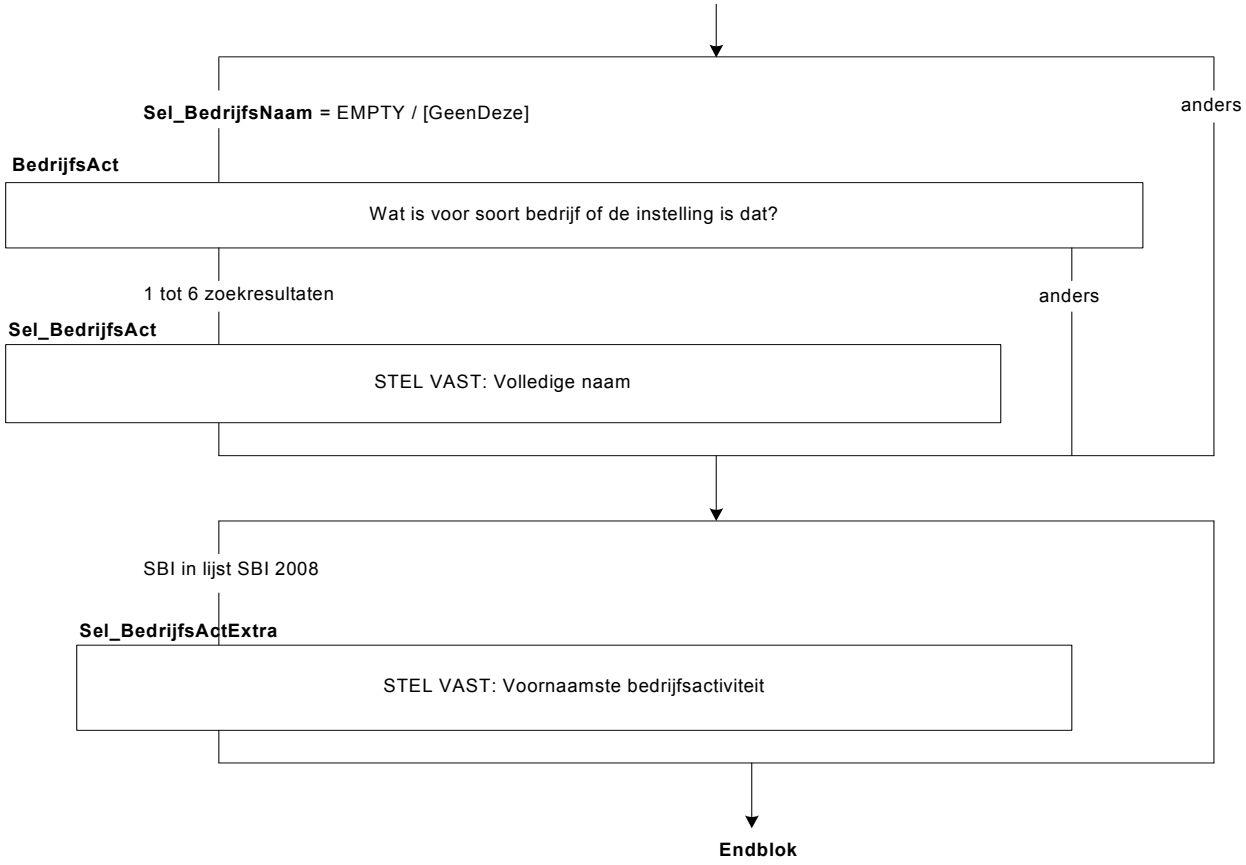
Sel_BedrijfsNaam = EMPTY / [GeenDeze]
anders
BedrijfsAct
Wat is voor soort bedrijf of de instelling is dat?
1 tot 6 zoekresultaten
anders
Sel_BedrijfsAct
STEL VAST: Volledige naam
SBI in lijst SBI 2008
Sel_BedrijfsActExtra
STEL VAST: Voornaamste bedrijfsactiviteit
Endblok

Blok Bedrijf niet-werknemers

Personel
Heeft ($1 u/$2 uw partner) personeel in dienst?
TJaNee

BedrOmvZ
Hoeveel mensen heeft ($1 u/$2 uw partner) ongeveer in totaal in dienst?

1.	1	[N_1]
2.	2 – 9	[N_2tm9]
3.	10 – 19	[N_10tm19]
4.	20 – 49	[N_20tm49]
5.	50 – 99	[N_50tm99]
6.	100 of meer	[N100meer]

MeerBedr
Verricht u de werkzaamheden voornamelijk voor één bedrijf of instelling of voor meer bedrijven of instellingen?
>>ENQ: Indien niet bedrijf/instelling, bijv huishouden(s), dan code 3.<<

1.	voornamelijk voor één	[Een]
2.	voor meer	[Meer]
3.	werkt niet voor bedrijf of instelling	[NVT]

SoortKan
Kunt u aangeven voor wat voor soort bedrijven of instellingen u werkt?
TJaNee

BedrijfsAct
STEL VAST:
($3 Wat voor soort bedrijf, praktijk of beroep heeft u?)
($4 Wat voor soort bedrijf, praktijk of beroep heeft uw partner?)
($5 Bij wat voor soort bedrijf of instelling werkt u?)
($6 Bij wat voor soort bedrijf of instelling werkt u voornamelijk?)
($7 Wat voor soort bedrijven of instellingen zijn dat?)

Sel_BedrijfsAct
STEL VAST: soort bedrijf

Sel_BedrijfsActExtra
STEL VAST: voornaamste bedrijfsactiviteit

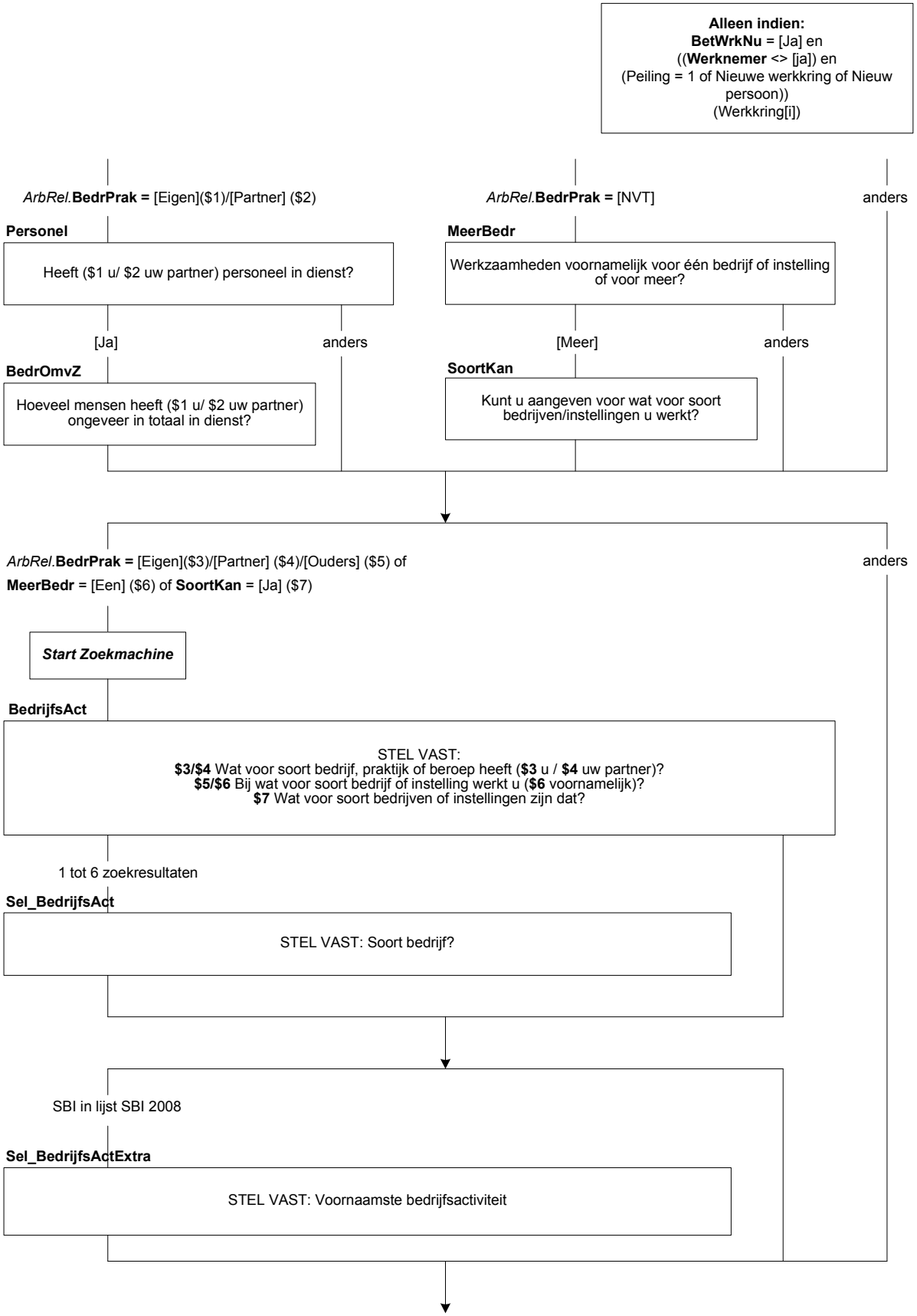
Alleen indien:
BetWrkNu = [Ja] en
((Werknemer <> [ja]) en
(Peiling = 1 of Nieuwe werkkring of Nieuw persoon))
(Werkkring[i])
ArbRel.BedrPrak = [Eigen]($1)/[Partner] ($2)
ArbRel.BedrPrak = [NVT]
anders
Personel
Heeft ($1 u/ $2 uw partner) personeel in dienst?
MeerBedr
Werkzaamheden voornamelijk voor één bedrijf of instelling of voor meer?
[Ja]
anders
[Meer]
anders
BedrOmvZ
Hoeveel mensen heeft ($1 u/ $2 uw partner) ongeveer in totaal in dienst?
SoortKan
Kunt u aangeven voor wat voor soort bedrijven/instellingen u werkt?
ArbRel.BedrPrak = [Eigen]($3)/[Partner] ($4)/[Ouders] ($5) of
MeerBedr = [Een] ($6) of SoortKan = [Ja] ($7)
anders
Start Zoekmachine
BedrijfsAct
STEL VAST:
$3/$4 Wat voor soort bedrijf, praktijk of beroep heeft ($3 u / $4 uw partner)?
$5/$6 Bij wat voor soort bedrijf of instelling werkt u ($6 voornamelijk)?
$7 Wat voor soort bedrijven of instellingen zijn dat?
1 tot 6 zoekresultaten
Sel_BedrijfsAct
STEL VAST: Soort bedrijf?
SBI in lijst SBI 2008
Sel_BedrijfsActExtra
STEL VAST: Voornaamste bedrijfsactiviteit

ZZP

>>ENQ: *Voorbeelden verkoop goederen/grondstoffen = (web)winkel, café, boerderij.
*Voorbeelden arbeid/diensten = klusser, kapper, adviseur.<<

Gaat het hierbij om een bedrijf met als belangrijkste doel de verkoop van goederen of grondstoffen of biedt u vooral uw eigen arbeid of diensten aan?

1. Verkoop van goederen of grondstoffen [Verkoop]
2. Aanbieden van eigen arbeid of diensten [Dienst]
3. Beiden evenveel [Beiden]

Afl_ZZP

*Afleiding ZZP'ers.

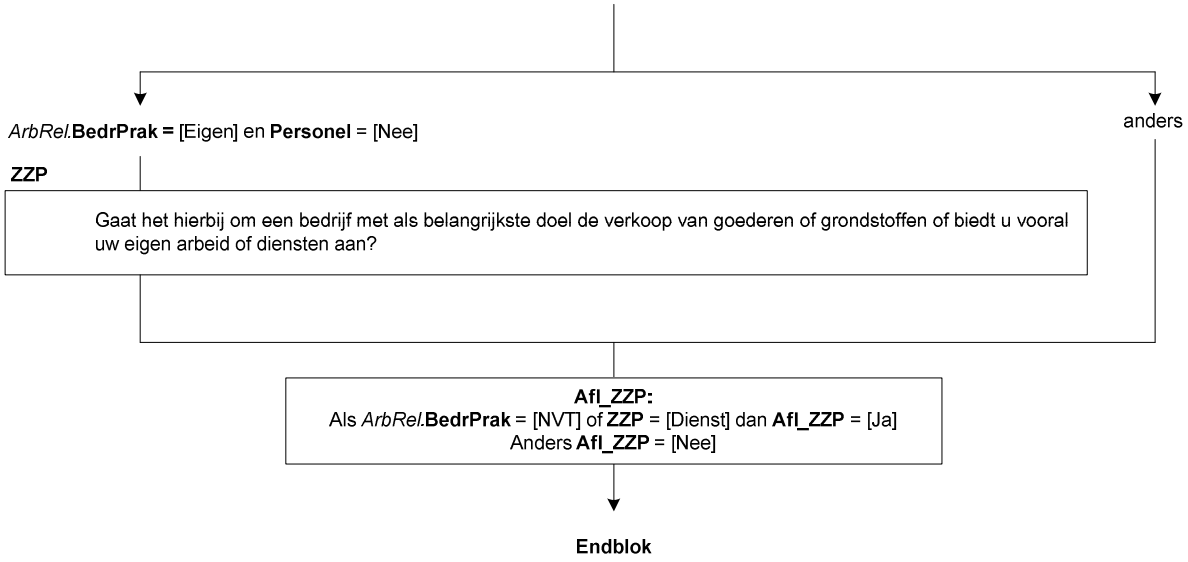
*ArbRel.***BedrPrak =** [Eigen] en **Personel** = [Nee]
anders
ZZP
Gaat het hierbij om een bedrijf met als belangrijkste doel de verkoop van goederen of grondstoffen of biedt u vooral uw eigen arbeid of diensten aan?
AfI_ZZP:
Als *ArbRel.***BedrPrak** = [NVT] of **ZZP** = [Dienst] dan **AfI_ZZP** = [Ja]
Anders **AfI_ZZP** = [Nee]
Endblok

Blok Beroep

T_Beroep
Heeft u nog hetzelfde beroep of dezelfde functie als de vorige keer?
TJaNee

IntroBeroep
De volgende vragen gaan over uw beroep.
>>ENQ: Toets <1> om verder te gaan.

Beroep
Welk beroep oefent u op dit moment uit?

Sel_Beroep
STEL VAST: welk beroep?
1. …
2. …
3. …
4. …
5. …
6. Geen van bovenstaande

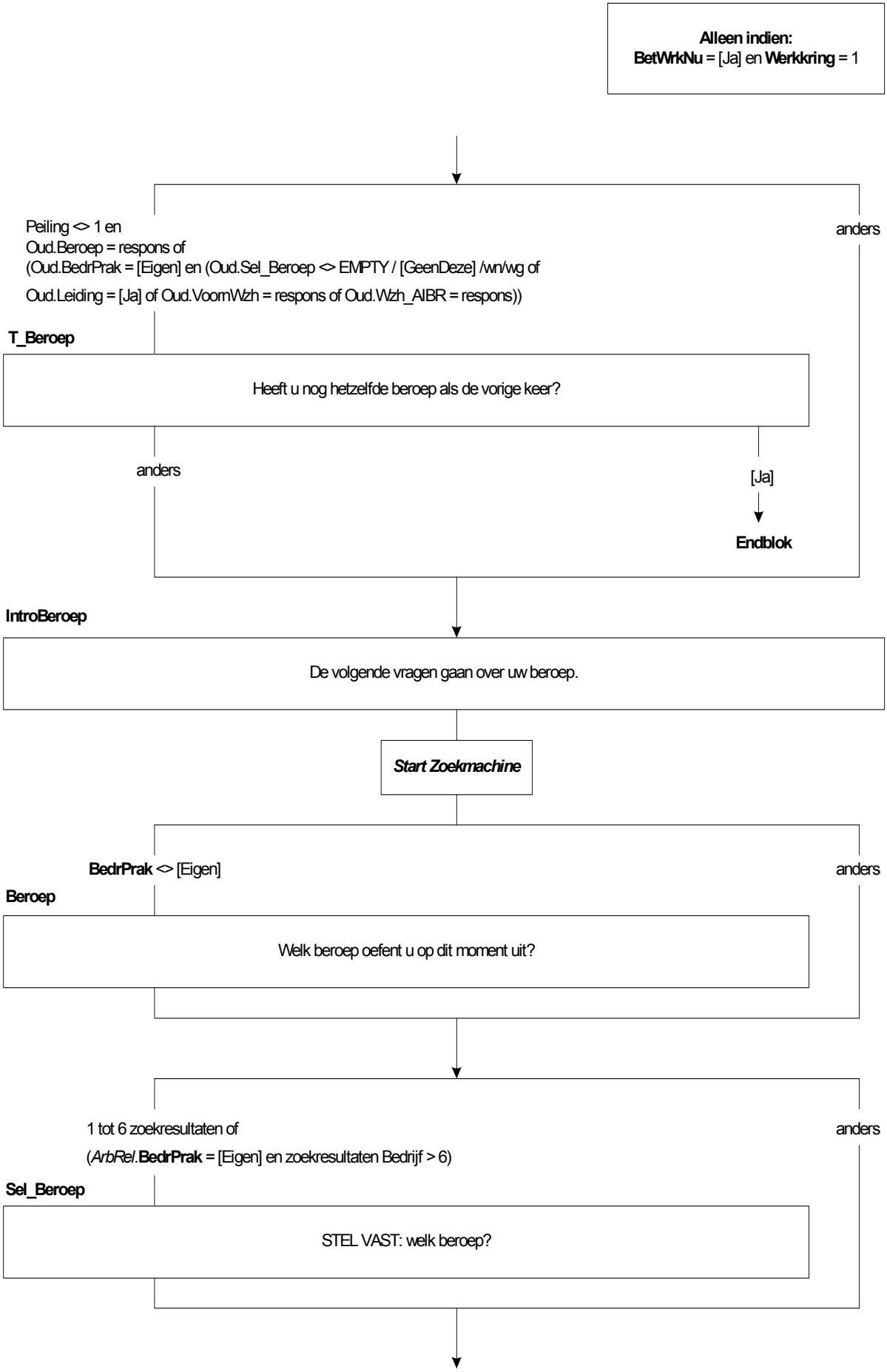
Alleen indien:
BetWrkNu = [Ja] en Werkkring = 1
Peiling <> 1 en
Oud.Beroep = respons of
(Oud.BedrPrak = [Eigen] en (Oud.Sel_Beroep <> EMPTY / [GeenDeze] /wn/wg of
Oud.Leiding = [Ja] of Oud.VoornWzh = respons of Oud.Wzh_AIBR = respons))
anders
T_Beroep
Heeft u nog hetzelfde beroep als de vorige keer?
anders
[Ja]
Endblok
IntroBeroep
De volgende vragen gaan over uw beroep.
Start Zoekmachine
BedrPrak <> [Eigen]
anders
Beroep
Welk beroep oefent u op dit moment uit?
1 tot 6 zoekresultaten of
(ArbRel.BedrPrak = [Eigen] en zoekresultaten Bedrijf > 6)
anders
Sel_Beroep
STEL VAST: welk beroep?

Leiding
($1 Houdt u zich hoofdzakelijk bezig met leidinggeven of toezicht houden?)
($2 Geeft u in dit beroep of deze functie leiding aan medewerkers?)
TJaNee

N_LeidW
Aan hoeveel?
>>ENQ: Personeel aan wie via anderen leiding wordt gegeven meetellen.<<
1. 1 – 4 [N_1tm4]
2. 5 – 9 [N_5tm9]
3. 10 – 19 [N_10tm19]
4. 20 – 49 [N_20tm49]
5. 50 – 99 [N_50tm99]
6. 100 of meer [N100meer]

VoornWzh
($3/4 Wat zijn ($4 naast leidinggeven) de voornaamste werkzaamheden die u verricht?)
($5 Wat voor werk doet u hoofdzakelijk?)

Wzh
($3/4 Wat zijn ($4 naast leidinggeven) de voornaamste werkzaamheden die u verricht?)
($5 Wat voor werk doet u hoofdzakelijk?)

Sel_Werkzaamheden
STEL VAST: Welk beroep?
1. …
2. …
3. …
4. …
5. …
6. Geen van bovenstaande

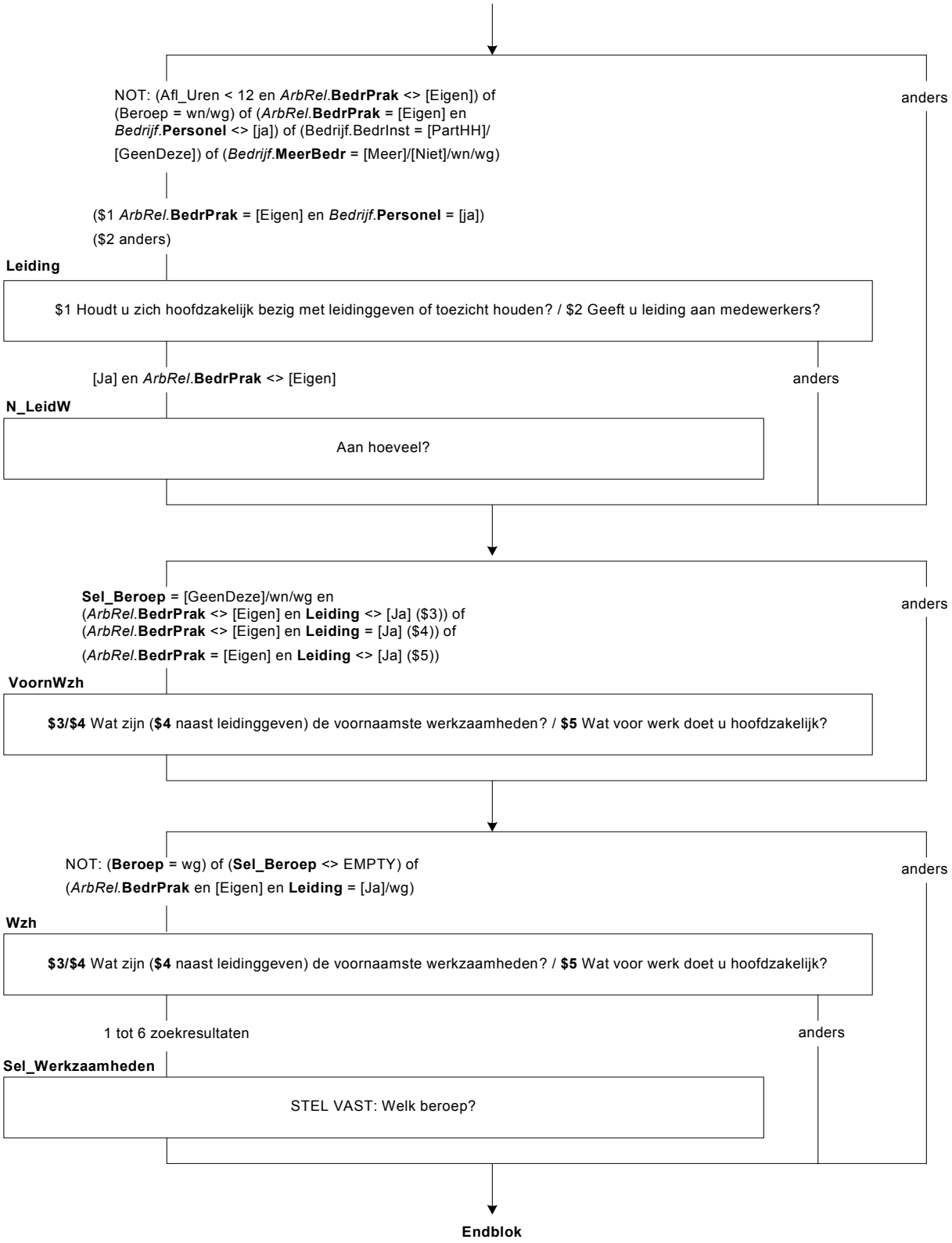
NOT: (Afl_Uren < 12 en *ArbRel*.**BedrPrak** <> [Eigen]) of (Beroep = wn/wg) of (*ArbRel*.**BedrPrak** = [Eigen] en *Bedrijf*.**Personel** <> [ja]) of (Bedrijf.BedrInst = [PartHH]/ [GeenDeze]) of (*Bedrijf*.**MeerBedr** = [Meer]/[Niet]/wn/wg)
anders
($1 *ArbRel*.**BedrPrak** = [Eigen] en *Bedrijf*.**Personel** = [ja])
($2 anders)
Leiding
$1 Houdt u zich hoofdzakelijk bezig met leidinggeven of toezicht houden? / $2 Geeft u leiding aan medewerkers?
[Ja] en *ArbRel*.**BedrPrak** <> [Eigen]
anders
N_LeidW
Aan hoeveel?
Sel_Beroep = [GeenDeze]/wn/wg en (*ArbRel*.**BedrPrak** <> [Eigen] en **Leiding** <> [Ja] ($3)) of (*ArbRel*.**BedrPrak** <> [Eigen] en **Leiding** = [Ja] ($4)) of (*ArbRel*.**BedrPrak** = [Eigen] en **Leiding** <> [Ja] ($5))
anders
VoornWzh
$3/$4 Wat zijn (**$4** naast leidinggeven) de voornaamste werkzaamheden? / **$5** Wat voor werk doet u hoofdzakelijk?
NOT: (**Beroep** = wg) of (**Sel_Beroep** <> EMPTY) of (*ArbRel*.**BedrPrak** en [Eigen] en **Leiding** = [Ja]/wg)
anders
Wzh
$3/$4 Wat zijn (**$4** naast leidinggeven) de voornaamste werkzaamheden? / **$5** Wat voor werk doet u hoofdzakelijk?
1 tot 6 zoekresultaten
anders
Sel_Werkzaamheden
STEL VAST: Welk beroep?
Endblok

Blok Afleiding uren totaal

Afl_UrenWerk
Afleiding aantal uren van werkkring 1 en 2 samen in exacte uren
Turen (mag leeg zijn)

Afl_UrTot
Afleiding uren van werkkring 1 en 2 samen met 12 uren grens

Minder dan 12 uur	[min_12]
12 uur of meer	[meer_12]
Werkt niet	[Wrkniet]

```
Afl_Urenwerk
IF (PeilInr = 1) THEN
   IF Basis.Betwerk.Urtot = RESPONSE THEN Afl_Urenwerk := Basis.Betwerk.Urtot
   ELSEIF Basis.Betwerk.Urtot = NONRESPONSE THEN
     IF Basis.Betwerk.UrSchat = [Minder5] THEN Afl_Urenwerk := 2
     ELSEIF Basis.Betwerk.UrSchat = [Minder12] THEN Afl_Urenwerk := 8
     ELSEIF Basis.Betwerk.UrSchat = [Minder30] THEN Afl_Urenwerk := 21
     ELSEIF Basis.Betwerk.UrSchat = [Is30Meer] THEN Afl_urenwerk := 34
     ENDIF
   ELSEIF Basis.Betwerk.Urtot = EMPTY THEN Afl_Urenwerk := EMPTY
   ENDIF
 ELSEIF (PeilInr > 1) THEN
   IF (Arburen[1].Afl_Uren <> EMPTY) AND (ArbUren[2].Afl_Uren <> EMPTY) THEN
     Afl_UrenWerk := MIN(Arburen[1].Afl_Uren + ArbUren[2].Afl_Uren,95)
   ELSEIF (ArbUren[1].Afl_Uren <> EMPTY) THEN Afl_Urenwerk := MIN(Arburen[1].Afl_Uren,95)
   ELSE Afl_Urenwerk := EMPTY
   ENDIF
 ENDIF

Afl_UrTot
 IF Afl_UrenWerk = EMPTY THEN Afl_UrTot := WrkNiet
 ELSEIF (Afl_Urenwerk IN [0..11]) AND (Afl_Urenwerk <> EMPTY) THEN Afl_UrTot := Min_12
 ELSEIF Afl_Urenwerk >= 12 THEN Afl_UrTot := Meer_12
 ENDIF
```

Blok Werk Zoeken

WilWerk

$1 Zou u op dit moment betaald werk willen hebben. Ook 1 uur per week of een korte periode telt al mee?
$2 Zou u op dit moment betaald werk willen hebben voor 12 uur of meer per week, al dan niet in een nieuwe werkkring?

1. Ja [Ja]
2. Nee [Nee]
3. Reeds gevonden [Gevonden]
4. Wil wel maar kan niet [Kan niet]

DuurHalf

Gaat het om een baan voor korter of langer dan een half jaar?

1. Korter dan een half jaar [KorterH]
2. Half jaar of langer [LangerH]

BeginNw

Wanneer begint u?
>>ENQ: dag-maand-jaar<<

Controle

Datum in het verleden niet toegestaan.

UrenGa

Hoeveel uur per week gaat u in totaal werken?
>> ENQ: Afronden op hele uren<<
TUren

Zachte controle

Weet u zeker dat het aantal uren klopt?

AanpWerk

Acht u zich eventueel in staat om (**$2** 12 uur of meer per week) te werken met aangepaste werkzaamheden of werkomstandigheden?

1. Ja [Ja]
2. Nee [Nee]

Wil_UrWk

Hoeveel uren per week zou u in totaal willen werken?
>> ENQ: * Afronden op hele uren.
* Maximaal 95 uur <<

Harde controle

Het aantal uren kan niet kleiner dan 12 zijn!

Wil_12Ur

Zou u 12 uur of meer per week willen werken?

1. Ja [Ja]
2. Nee [Nee]

EigenBdf

U heeft gezegd dat u 12 uur of meer wilt gaan werken. Wilt u dat doen in een eigen bedrijf of praktijk?

1. Ja, alleen in eigen bedrijf [JaAlleen]
2. Ja, eigen bedrijf naast baan werknemer [JaNaast]
3. Nee [Nee]

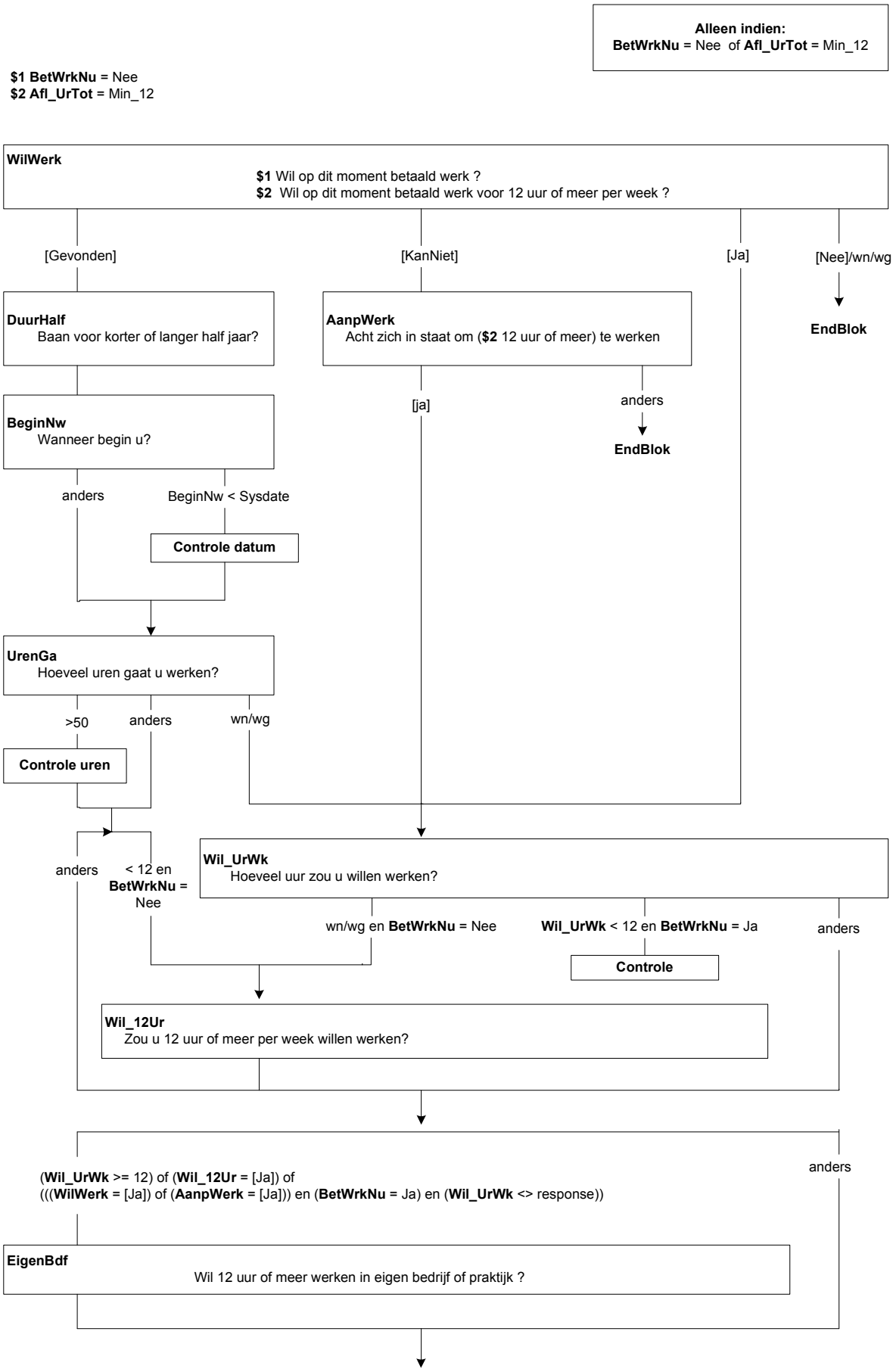
Alleen indien:
BetWrkNu = Nee of Afl_UrTot = Min_12
$1 BetWrkNu = Nee
$2 Afl_UrTot = Min_12
WilWerk
$1 Wil op dit moment betaald werk ?
$2 Wil op dit moment betaald werk voor 12 uur of meer per week ?
[Gevonden]
[KanNiet]
[Ja]
[Nee]/wn/wg
EndBlok
DuurHalf
Baan voor korter of langer half jaar?
AanpWerk
Acht zich in staat om ($2 12 uur of meer) te werken
[ja]
anders
EndBlok
BeginNw
Wanneer begin u?
anders
BeginNw < Sysdate
Controle datum
UrenGa
Hoeveel uren gaat u werken?
>50
anders
wn/wg
Controle uren
anders
< 12 en BetWrkNu = Nee
Wil_UrWk
Hoeveel uur zou u willen werken?
wn/wg en BetWrkNu = Nee
Wil_UrWk < 12 en BetWrkNu = Ja
anders
Controle
Wil_12Ur
Zou u 12 uur of meer per week willen werken?
(Wil_UrWk >= 12) of (Wil_12Ur = [Ja]) of
(((WilWerk = [Ja]) of (AanpWerk = [Ja])) en (BetWrkNu = Ja) en (Wil_UrWk <> response))
anders
EigenBdf
Wil 12 uur of meer werken in eigen bedrijf of praktijk ?

KunnStrt

(**$3** Stel dat u vandaag alles rond zou hebben.)
Op welke termijn zou u (**$4** 12 uur of meer per week kunnen gaan werken / **$5** kunnen beginnen)?

1. Binnen 2 weken [Mind2Wkn]
2. 2 weken tot 3 maanden [Wk2_Mnd3]
3. 3 maanden tot 6 maanden [Mnd3_6]
4. 6 maanden of langer [Mnd6Meer]

VerwStrt

Wanneer verwacht u dat uw bedrijf daadwerkelijk van start gaat?

1. Minder dan 3 maanden [Mind3Mnd]
2. 3 maanden tot 6 maanden [Mnd3_6]
3. 6 maanden of meer [Mnd6Meer]
4. N.v.t. Al van start gegaan [AlStart]

Afrond1

Heeft u die periode nodig om iets af te ronden in verband met: →
>>ENQ.: Meerdere antwoorden mogelijk.<<

1. (**$6** uw huidige werkkring,) [HuidWrk]
2. vrijwilligerswerk, [Vrijwil]
3. opleiding of studie, [OplStud]
4. of kinderopvang? [K-opvang]
5. N.v.t. (geen van deze) [NVT]

Afrond2

Of is dat in verband met: →
>>ENQ.: Meerdere antwoorden mogelijk.<<

1. ziekte, [Ziekte]
2. vakantie, [Vakantie]
3. of persoonlijke omstandigheden? [PersOmst]
4. N.v.t. (geen van deze) [NVT]

Afgel_4W

Heeft u de afgelopen 4 weken iets gedaan om aan (**$7** werk te komen van 12 uur of meer per week / **$8** werk te komen). Advertenties nakijken om een baan te vinden telt al mee?

1. Ja [Ja]
2. Nee [Nee]
3. Nee, O.P. in afwachting sollicitatie [AfwSoll]

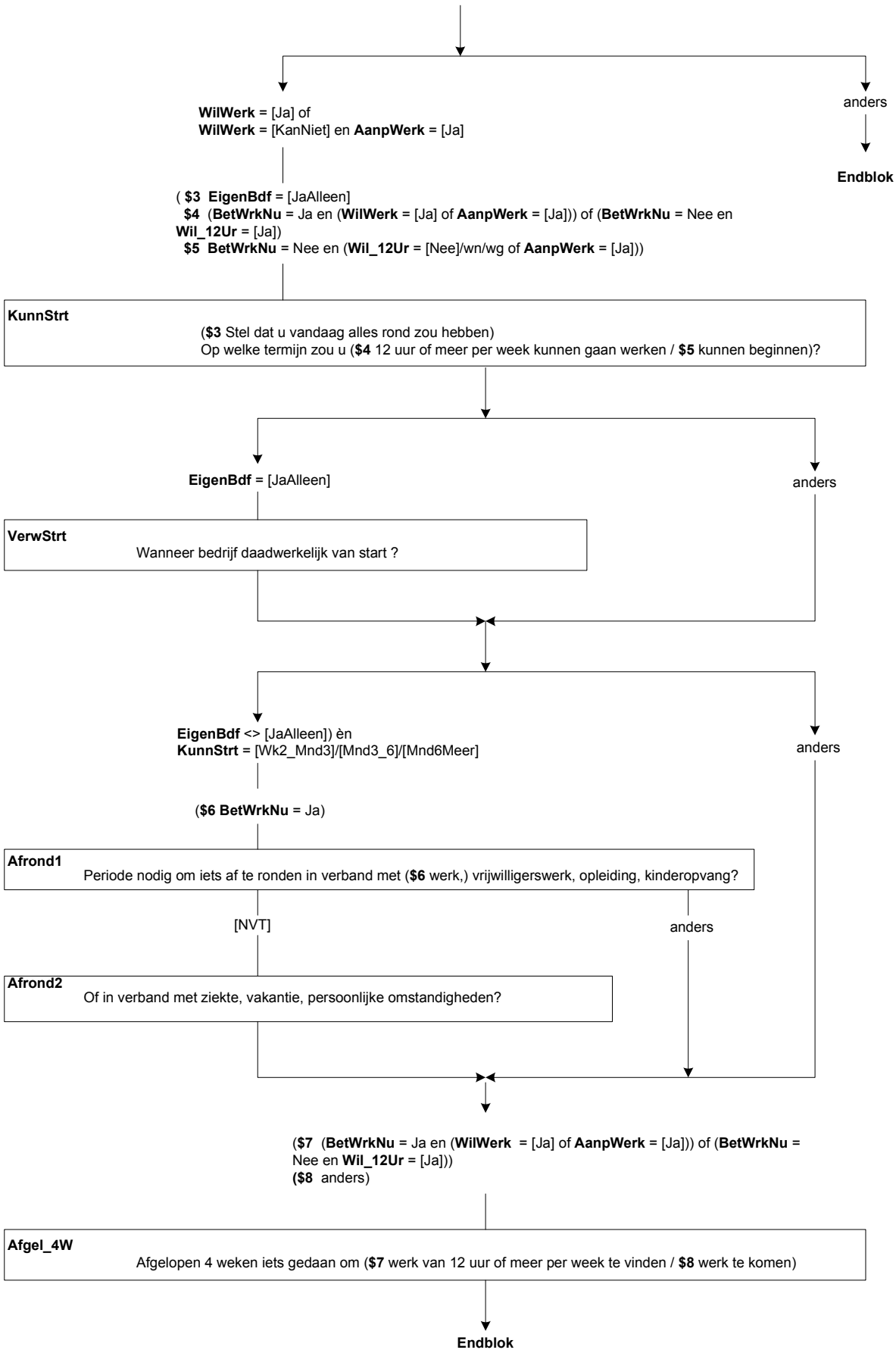
WilWerk = [Ja] of
WilWerk = [KanNiet] en **AanpWerk** = [Ja]
anders
Endblok
(**$3 EigenBdf** = [JaAlleen]
$4 (**BetWrkNu** = Ja en (**WilWerk** = [Ja] of **AanpWerk** = [Ja])) of (**BetWrkNu** = Nee en **Wil_12Ur** = [Ja])
$5 BetWrkNu = Nee en (**Wil_12Ur** = [Nee]/wn/wg of **AanpWerk** = [Ja]))
KunnStrt
(**$3** Stel dat u vandaag alles rond zou hebben)
Op welke termijn zou u (**$4** 12 uur of meer per week kunnen gaan werken / **$5** kunnen beginnen)?
EigenBdf = [JaAlleen]
anders
VerwStrt
Wanneer bedrijf daadwerkelijk van start ?
EigenBdf <> [JaAlleen]) èn
KunnStrt = [Wk2_Mnd3]/[Mnd3_6]/[Mnd6Meer]
anders
(**$6 BetWrkNu** = Ja)
Afrond1
Periode nodig om iets af te ronden in verband met (**$6** werk,) vrijwilligerswerk, opleiding, kinderopvang?
[NVT]
anders
Afrond2
Of in verband met ziekte, vakantie, persoonlijke omstandigheden?
(**$7** (**BetWrkNu** = Ja en (**WilWerk** = [Ja] of **AanpWerk** = [Ja])) of (**BetWrkNu** = Nee en **Wil_12Ur** = [Ja]))
(**$8** anders)
Afgel_4W
Afgelopen 4 weken iets gedaan om (**$7** werk van 12 uur of meer per week te vinden / **$8** werk te komen)
Endblok

Blok Zoeken_EU

Afgel_4W

Heeft u de afgelopen 4 weken toch iets gedaan om aan werk te komen. Advertenties nakijken om een baan te vinden telt al mee?

1. Ja [Ja]
2. Nee [Nee]

BaanEB

Stel u krijgt een baan aangeboden of u kunt een eigen bedrijf starten. Op welke termijn zou u kunnen beginnen?

1. Binnen 2 weken [Mind2Wk]
2. 2 weken tot 3 maanden [Wk2_Mnd3]
3. 3 maanden tot 6 maanden [Mnd3_6]
4. **6 maanden of langer [Mnd6Meer]**

Blok Inventarisatie Werkkringen

InlInv
($1 Er zijn al een aantal vragen geweest over uw betaalde werkzaamheden. Daar wil ik nu graag meer vragen over stellen.)
>>ENQ: Toets <1> om verder te gaan.<<

Betwerk
De volgende vragen gaan over uw huidige situatie op de arbeidsmarkt.
Heeft u op dit moment betaald werk? Ook 1 uur per week of een korte periode telt al mee. Evenals freelance werk.
TJaNee, nodk, norf

EenMeerW
Hebben uw betaalde werkzaamheden betrekking op één werkkring, of op meer dan één?
Ook werkkringen met een klein aantal uren tellen mee.
>>ENQ: Als toch geen betaald werk, corrigeer vorige vraag.<<

1.	Eén	[Een]
2.	Meer dan één	[Meer]

Nodk, norf

Zelfstan
Bent u werkzaam in een eigen bedrijf?
TJaNee

MeeWerk
Of in een bedrijf van uw partner of een familielid?
TJaNee

Betwrknu
Afleiding of iemand betaald werk heeft of niet
TJaNee, nodk, norf

N_Wrkkr
($1 U heeft aangegeven dat u meer dan één werkkring heeft. Hoeveel zijn dat er in totaal?
>>ENQ: Indien toch 1, ga terug in de vragenlijst om te corrigeren<<)
($2 STEL VAST: Op hoeveel?
>>ENQ: Indien toch 1, corrigeer vorige vraag.<<)
2..7, nodk, norf

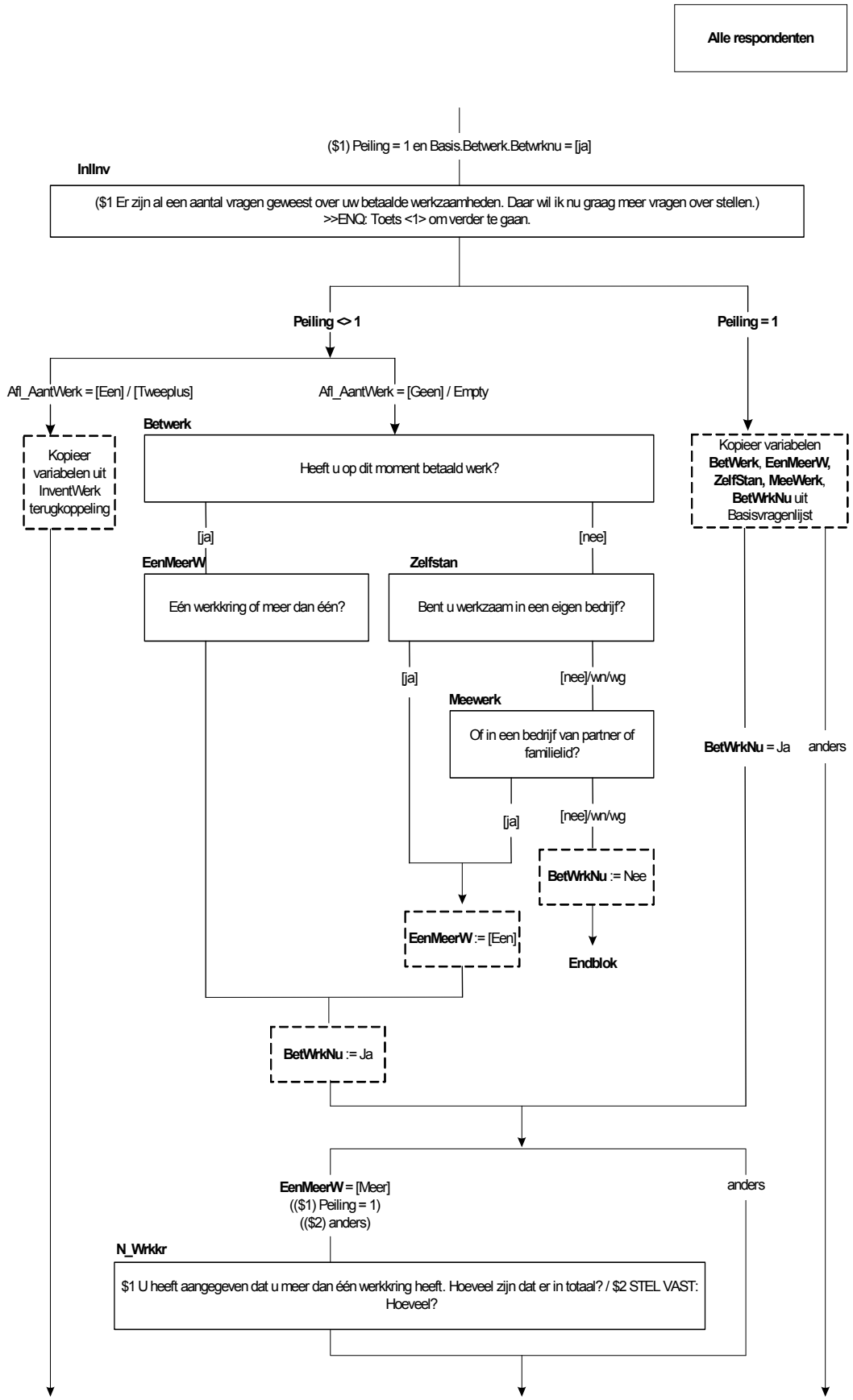
Alle respondenten
($1) Peiling = 1 en Basis.Betwerk.Betwrknu = [ja]
InIInv
($1 Er zijn al een aantal vragen geweest over uw betaalde werkzaamheden. Daar wil ik nu graag meer vragen over stellen.)
>>ENQ: Toets <1> om verder te gaan.
Peiling <> 1
Peiling = 1
Afl_AantWerk = [Een] / [Tweeplus]
Afl_AantWerk = [Geen] / Empty
Kopieer variabelen uit InventWerk terugkoppeling
Betwerk
Heeft u op dit moment betaald werk?
Kopieer variabelen BetWerk, EenMeerW, ZelfStan, MeeWerk, BetWrkNu uit Basisvragenlijst
[ja]
[nee]
EenMeerW
Eén werkkring of meer dan één?
Zelfstan
Bent u werkzaam in een eigen bedrijf?
[ja]
[nee]/wn/wg
Meewerk
Of in een bedrijf van partner of familielid?
BetWrkNu = Ja
anders
[ja]
[nee]/wn/wg
BetWrkNu := Nee
EenMeerW := [Een]
Endblok
BetWrkNu := Ja
EenMeerW = [Meer]
(($1) Peiling = 1)
(($2) anders)
anders
N_Wrkkr
$1 U heeft aangegeven dat u meer dan één werkkring heeft. Hoeveel zijn dat er in totaal? / $2 STEL VAST: Hoeveel?

Werknaam[1]
>>ENQ: * Indien OP detacherings- of uitzendkracht is, gaat het om de naam/beschrijving van het detacheringsbedrijf of uitzendbureau.
* Werkkring waar OP de meeste uren werkt($1, waar al vragen over zijn gesteld in de basisvragenlijst).<<
STEL VAST: <werknaam> werkkring 1
STRING[40], nodk, norf

SindsWjr[1]
Sinds wanneer werkt u in deze werkkring?
STEL VAST: Sinds welk jaar?
TJaar

Harde controle SindsWJr[1]
Dit jaartal ligt in de toekomst; kan dus niet ingevuld worden!

Zachte controle SindsWJr[1]
OP was in dit jaar nog geen 12 jaar!
Controleer de leeftijd en aanvangsjaar.

SindsMnd[1]
>>ENQ: Eventueel schatten. Alleen 'weet niet' indien volledig onbekend.<<
STEL VAST: Sinds welke maand?
TMaand

Harde controle SindsWJr[1] en SindsMnd[1]
Deze maand ligt in de toekomst; kan dus niet ingevuld worden!

Langer1J[1]
>>ENQ: Eventueel schatten. Alleen 'weet niet' indien volledig onbekend'.<<
Weet u of het al langer dan 1 jaar is?
1. Korter dan 1 jaar [Korter]
2. 1 jaar of langer [Langer]

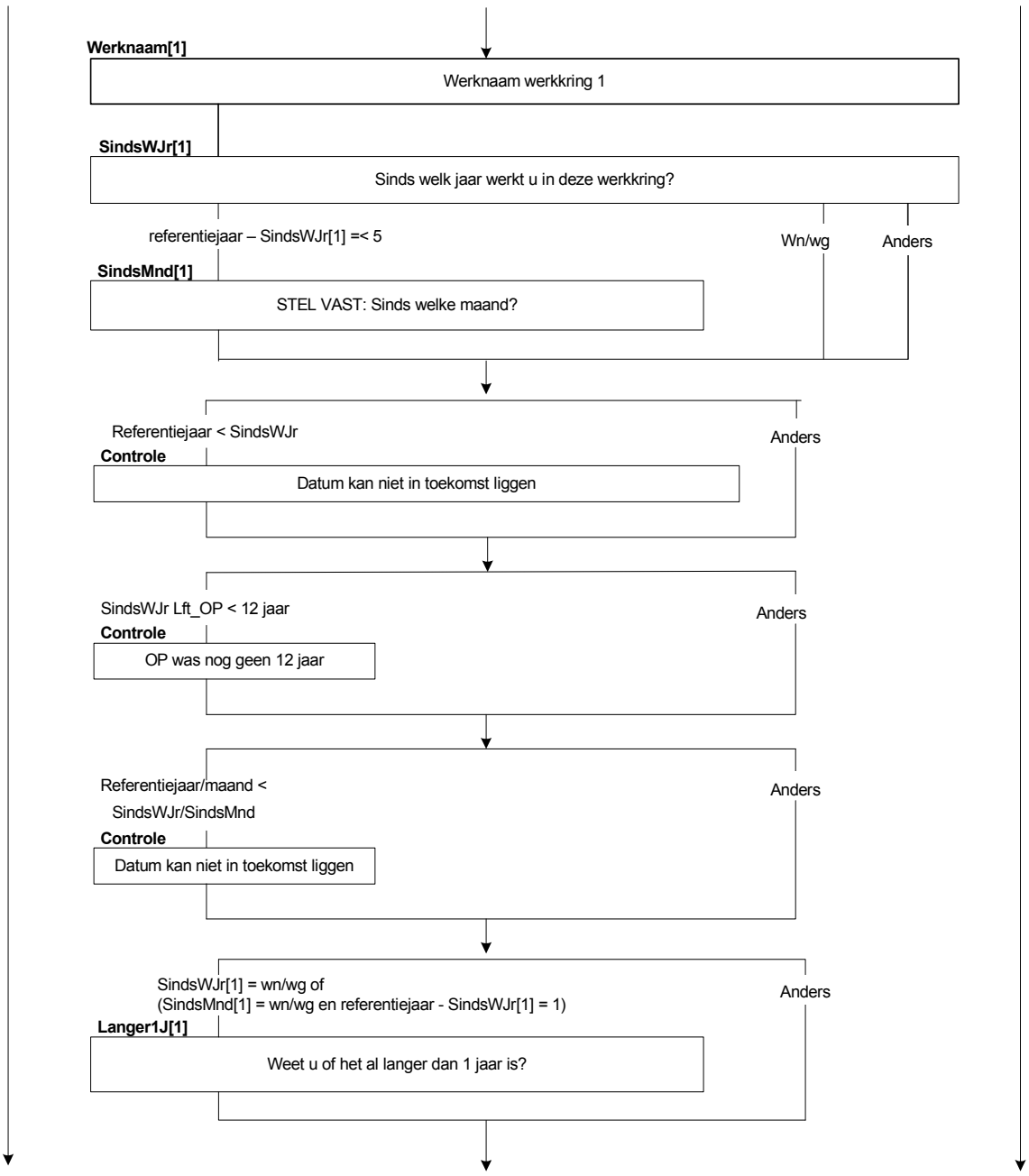
Werknaam[1]
Werknaam werkkring 1
SindsWJr[1]
Sinds welk jaar werkt u in deze werkkring?
referentiejaar – SindsWJr[1] =< 5
Wn/wg
Anders
SindsMnd[1]
STEL VAST: Sinds welke maand?
Referentiejaar < SindsWJr
Anders
Controle
Datum kan niet in toekomst liggen
SindsWJr Lft_OP < 12 jaar
Anders
Controle
OP was nog geen 12 jaar
Referentiejaar/maand <
SindsWJr/SindsMnd
Anders
Controle
Datum kan niet in toekomst liggen
SindsWJr[1] = wn/wg of
(SindsMnd[1] = wn/wg en referentiejaar - SindsWJr[1] = 1)
Anders
Langer1J[1]
Weet u of het al langer dan 1 jaar is?

Werknaam[2]
>>ENQ: * Indien OP detacherings- of uitzendkracht is, gaat het om de naam/beschrijving van het detacheringsbedrijf of uitzendbureau.<<
STEL VAST: <werknaam> werkkring 2
STRING[40]
Nodk, norf

SindsWjr[2]
Sinds wanneer werkt u in deze werkkring?
STEL VAST: Sinds welk jaar?
TJaar

Harde controle SindsWJr[2]
Dit jaartal ligt in de toekomst; kan dus niet ingevuld worden!

Zachte controle SindsWJr[2]
OP was in dit jaar nog geen 12 jaar!
Controleer de leeftijd en aanvangsjaar.

SindsMnd[2]
>>ENQ: Eventueel schatten. Alleen 'weet niet' indien volledig onbekend.<<
STEL VAST: Sinds welke maand?
TMaand

Harde controle SindsWJr[2] en SindsMnd[2]
Deze maand ligt in de toekomst; kan dus niet ingevuld worden!

Langer1J[2]
>>ENQ: Eventueel schatten. Alleen 'weet niet' indien volledig onbekend'.<<
Weet u of het al langer dan 1 jaar is?
1. Korter dan 1 jaar [Korter]
2. 1 jaar of langer [Langer]

Afl_SindsDat
Sinds welke datum in deze betrekking (afleiding)
Datetype, nodk, norf

Afl_HoelanGel
Globaal aantal dagen geleden aanvang werkkring (afleiding)
0..99999

Afl_AantWerk
Aantal werkrkingen
[Een], [Tweeplus], [Geen], nodk, norf

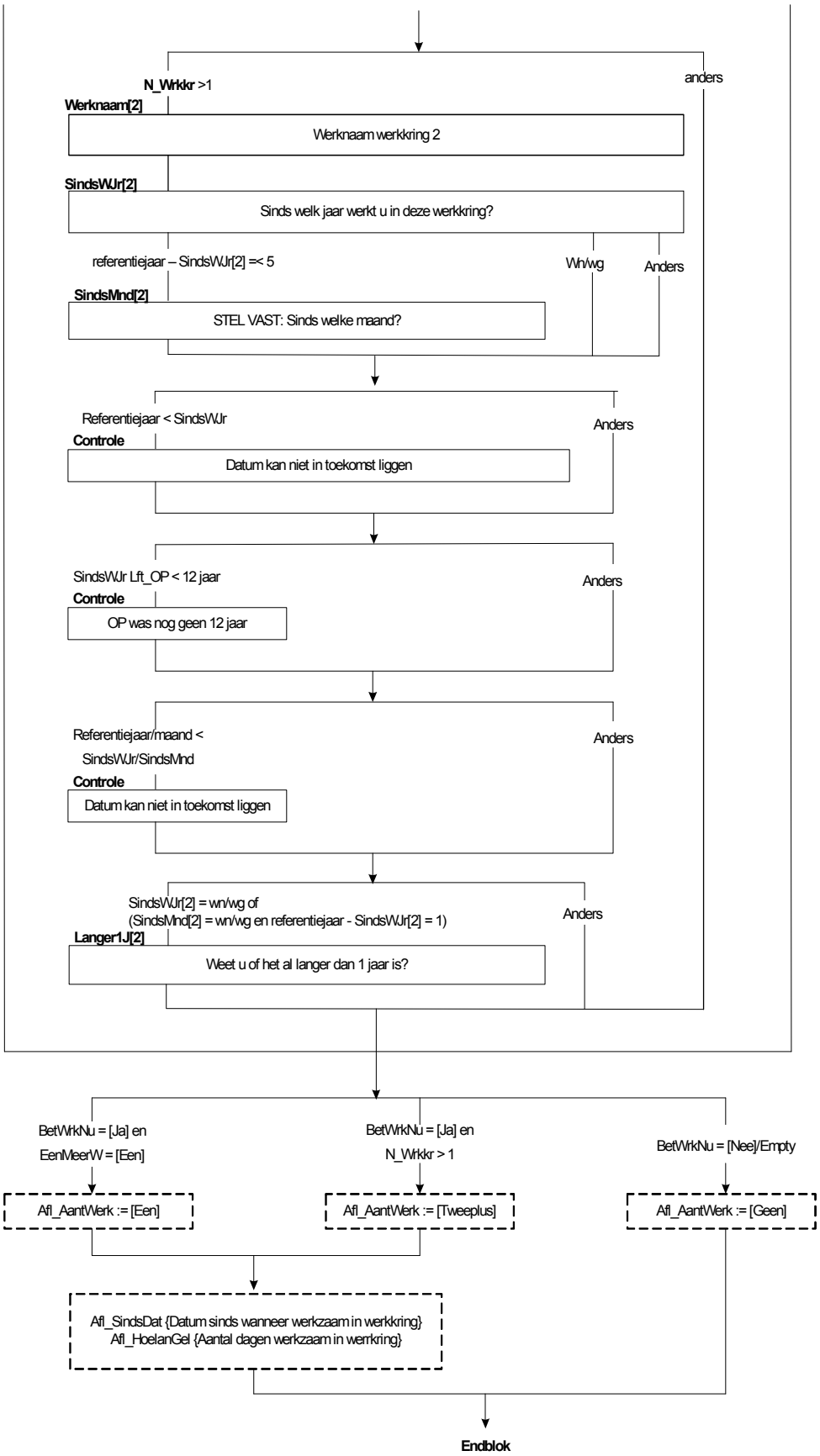
N_Wrkkr >1
anders
Werknaam[2]
Werknaam werkkring 2
SindsWJr[2]
Sinds welk jaar werkt u in deze werkkring?
referentiejaar – SindsWJr[2] =< 5
Wn/wg
Anders
SindsMnd[2]
STEL VAST: Sinds welke maand?
Referentiejaar < SindsWJr
Anders
Controle
Datum kan niet in toekomst liggen
SindsWJr Lft_OP < 12 jaar
Anders
Controle
OP was nog geen 12 jaar
Referentiejaar/maand <
SindsWJr/SindsMnd
Anders
Controle
Datum kan niet in toekomst liggen
SindsWJr[2] = wn/wg of
(SindsMnd[2] = wn/wg en referentiejaar - SindsWJr[2] = 1)
Anders
Langer1J[2]
Weet u of het al langer dan 1 jaar is?
BetWrkNu = [Ja] en
EenMeerW = [Een]
BetWrkNu = [Ja] en
N_Wrkkr > 1
BetWrkNu = [Nee]/Empty
Afl_AantWerk := [Een]
Afl_AantWerk := [Tweeplus]
Afl_AantWerk := [Geen]
Afl_SindsDat {Datum sinds wanneer werkzaam in werkkring}
Afl_HoelanGel {Aantal dagen werkzaam in werrkring}
Endblok

Blok Arbeidsrelatie

InlMrWrk
De volgende vragen gaan over uw werkkring <InvWerk.Werknaam[i]>.
>>ENQ: Toets <1> om verder te gaan.<<

WrkNemer
Werkt u als werknemer?
TJaNee

BedrPrak
Bent u dan werkzaam in het bedrijf of de praktijk: →

1.	van uzelf	[Eigen]
2.	van uw partner	[Partner]
3.	of van uw ouders of schoonouders?	[Ouders]
4.	N.v.t. (geen van deze)	[Nvt]

Nodk, norf

Betaling
Krijgt u loon of salaris of is de betaling anders geregeld?

1.	Loon of salaris	[LoonSal]
2.	Betaling anders geregeld	[BetalAnd]

Afl_ArbRel
Afleiding arbeidsrelatie

Werknemer	[werkn]
zelfstandige, eigen bedrijf, personeel in dienst, directeur NV/BV of grootaandeelhouder	[zelfD]
zelfstandige, eigen bedrijf, personeel in dienst, overig	[zelfO]
meewerkende, bedrijf partner of ouders	[meewerk]
freelancer	[freelan]
nodk, norf	

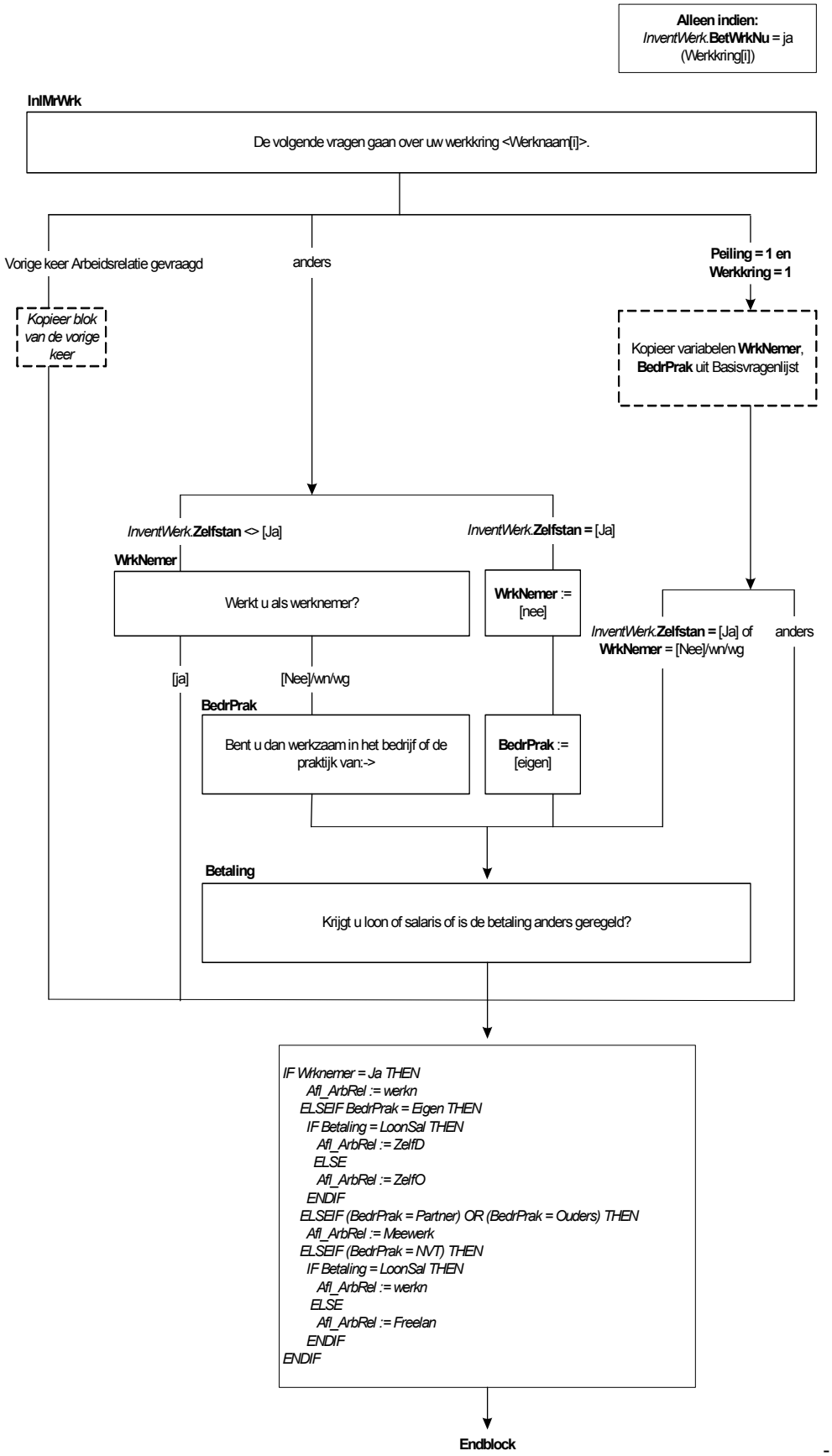
Alleen indien:
InventWerk.BetWrkNu = ja
(Werkkring[i])
InlMrWrk
De volgende vragen gaan over uw werkkring <Werknaam[i]>.
Vorige keer Arbeidsrelatie gevraagd
anders
Peiling = 1 en
Werkkring = 1
Kopieer blok van de vorige keer
Kopieer variabelen WrkNemer, BedrPrak uit Basisvragenlijst
InventWerk.Zelfstan <> [Ja]
InventWerk.Zelfstan = [Ja]
WrkNemer
Werkt u als werknemer?
WrkNemer := [nee]
InventWerk.Zelfstan = [Ja] of
WrkNemer = [Nee]/wn/wg
anders
[ja]
[Nee]/wn/wg
BedrPrak
Bent u dan werkzaam in het bedrijf of de praktijk van:->
BedrPrak := [eigen]
Betaling
Krijgt u loon of salaris of is de betaling anders geregeld?
IF Wrknemer = Ja THEN
Afl_ArbRel := werkn
ELSEIF BedrPrak = Eigen THEN
IF Betaling = LoonSal THEN
Afl_ArbRel := ZelfD
ELSE
Afl_ArbRel := ZelfO
ENDIF
ELSEIF (BedrPrak = Partner) OR (BedrPrak = Ouders) THEN
Afl_ArbRel := Meewerk
ELSEIF (BedrPrak = NVT) THEN
IF Betaling = LoonSal THEN
Afl_ArbRel := werkn
ELSE
Afl_ArbRel := Freelan
ENDIF
ENDIF
Endblock

Blok Dienstverband

VastDnst

>>ENQ: Proeftijd = code 2<<

Bent u op dit moment in vaste dienst?

1.	Ja	[Ja]
2.	Nee	[Nee]
3.	Deels vast, deels tijdelijk	[Deels]
4.	N.v.t. (geen van deze)	[NVT]

BijzCat1

Werkt u als: →

1.	uitzendkracht,	[Uitzend]
2.	oproepkracht of invalkracht,	[OprInvl]
3.		
4.	of werkt u via de WSW (Wet Sociale Werkvoorziening)?	[WSW]
5.	N.v.t. (geen van deze)	[NVT]

SubBaan

Om de werkloosheid te bestrijden creëert de overheid speciale banen.

Werkt u misschien in zo'n baan?

TJaNee

Detacheer

Bent u door uw werkgever gedetacheerd naar één of meer andere bedrijven?

TJaNee

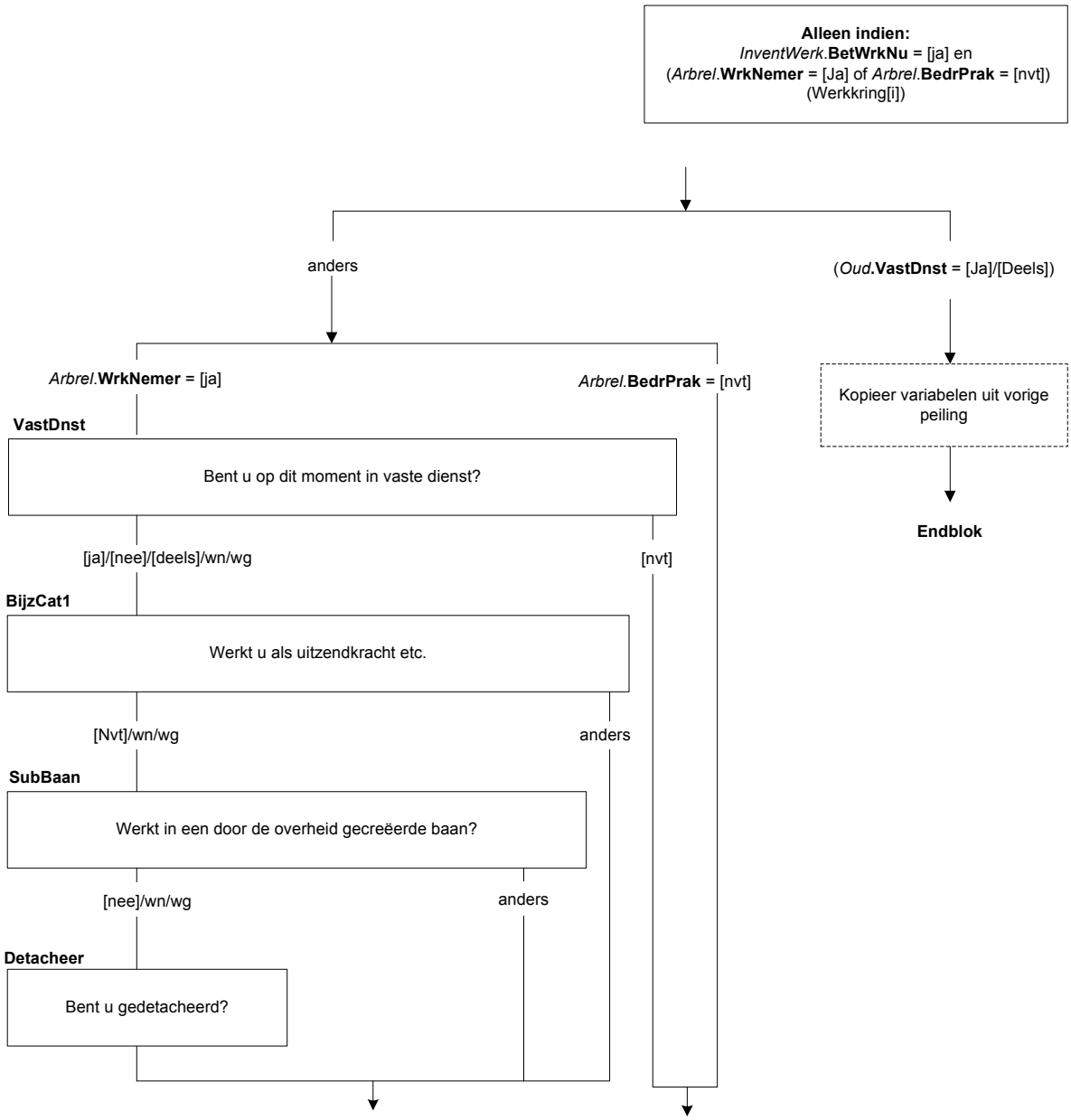
Alleen indien:
InventWerk.**BetWrkNu** = [ja] en
(*Arbrel*.**WrkNemer** = [Ja] of *Arbrel*.**BedrPrak** = [nvt])
(Werkkring[i])
anders
(*Oud*.**VastDnst** = [Ja]/[Deels])
Arbrel.**WrkNemer** = [ja]
Arbrel.**BedrPrak** = [nvt]
Kopieer variabelen uit vorige peiling
VastDnst
Bent u op dit moment in vaste dienst?
Endblok
[ja]/[nee]/[deels]/wn/wg
[nvt]
BijzCat1
Werkt u als uitzendkracht etc.
[Nvt]/wn/wg
anders
SubBaan
Werkt in een door de overheid gecreëerde baan?
[nee]/wn/wg
anders
Detacheer
Bent u gedetacheerd?

TijdVast
Is met u afgesproken dat u bij goed functioneren in vaste dienst komt?
TJaNee

AfspDuur
Bent u aangenomen voor een bepaalde, vooraf vastgestelde periode?
TJaNee

DuurTijd
Voor hoe lang?

1.	Korter dan 1 maand	[Kort1]
2.	1 tot 3 maanden	[M_1tot3]
3.	3 tot 6 maanden	[M_3tot6]
4.	6 maanden of langer	[Lang6]

HoevJrDnst
>>ENQ: minder dan één jaar = <ENTER><<
STEL VAST: Hoeveel hele jaren?
1..57, EMPTY

HoevMndDnst
>> ENQ: minder dan één maand = <ENTER><<
STEL VAST: Hoeveel hele maanden?
1..11, EMPTY

Harde controle HoevJrDnst en HoevMndDnst
JAREN en MAANDEN mogen NIET ALLEBEI <LEEG> zijn!

Harde controle HoevJrDnst en HoevMndDnst
Aantal maanden dient minimaal 6 te zijn!

DuurVerw
>>ENQ: Rekenen vanaf startdatum werkkring<<
Hoe lang verwacht u in totaal in deze werkkring te werken?

1.	Korter dan 1 maand	[Kort1]
2.	1 tot 3 maanden	[M_1tot3]
3.	3 tot 6 maanden	[M_3tot6]
4.	6 maanden of langer	[Lang6]

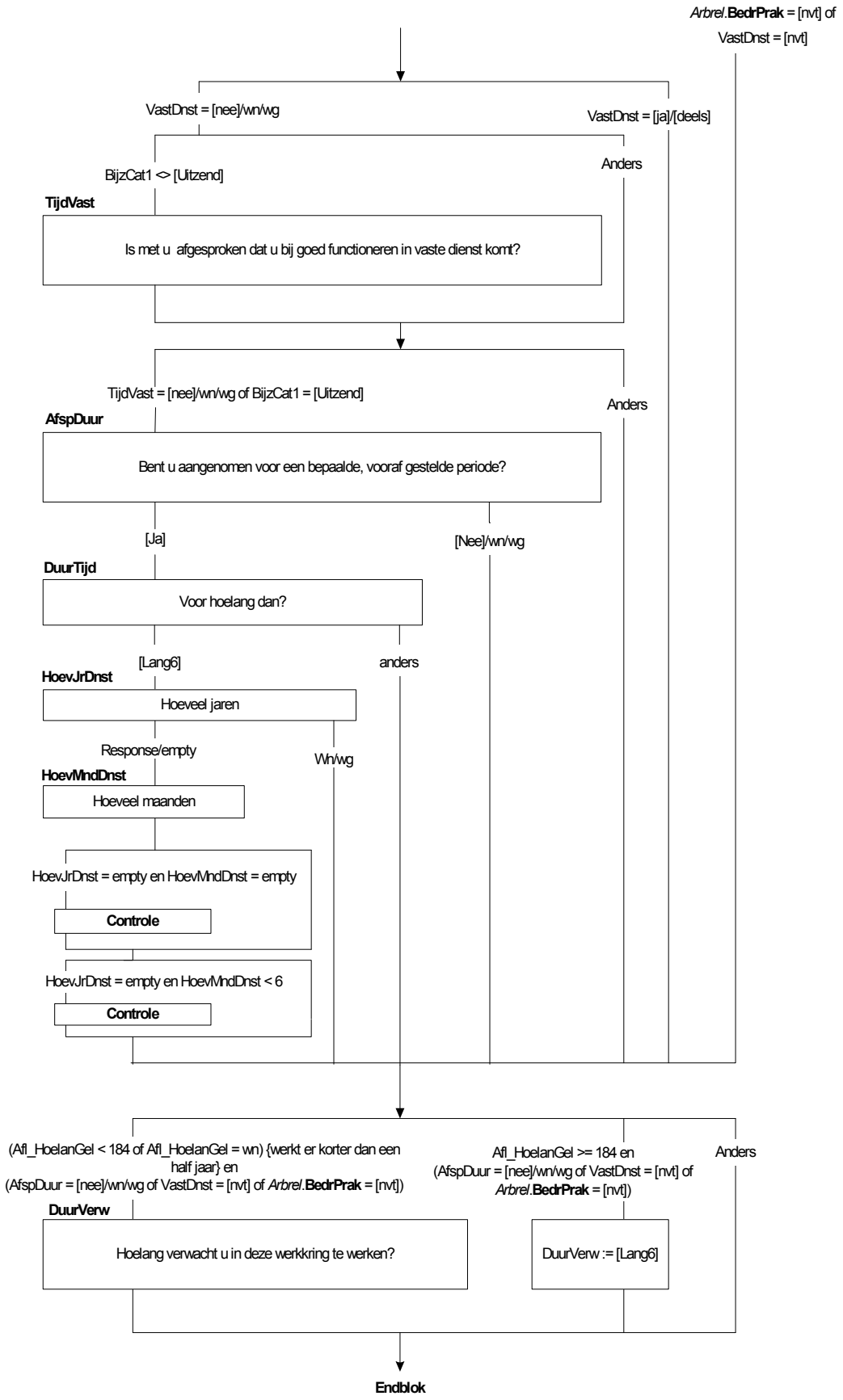
Arbrel.**BedrPrak** = [nvt] of
VastDnst = [nvt]
VastDnst = [nee]/wn/wg
VastDnst = [ja]/[deels]
Anders
BijzCat1 <> [Uitzend]
TijdVast
Is met u afgesproken dat u bij goed functioneren in vaste dienst komt?
TijdVast = [nee]/wn/wg of BijzCat1 = [Uitzend]
Anders
AfspDuur
Bent u aangenomen voor een bepaalde, vooraf gestelde periode?
[Ja]
[Nee]/wn/wg
DuurTijd
Voor hoelang dan?
[Lang6]
anders
HoevJrDnst
Hoeveel jaren
Response/empty
Wn/wg
HoevMndDnst
Hoeveel maanden
HoevJrDnst = empty en HoevMndDnst = empty
Controle
HoevJrDnst = empty en HoevMndDnst < 6
Controle
(Afl_HoelanGel < 184 of Afl_HoelanGel = wn) {werkt er korter dan een half jaar} en (AfspDuur = [nee]/wn/wg of VastDnst = [nvt] of *Arbrel*.**BedrPrak** = [nvt])
Afl_HoelanGel >= 184 en (AfspDuur = [nee]/wn/wg of VastDnst = [nvt] of *Arbrel*.**BedrPrak** = [nvt])
Anders
DuurVerw
Hoelang verwacht u in deze werkkring te werken?
DuurVerw := [Lang6]
Endblok

Blok Arbeidsuren

InlArbUren
>>ENQ: Toets <1> om verder te gaan.

T_UrDnst
Vorige keer werkte u ($1 Oud.UrDnst uur per week/$2 Oud.UrDnst uur per maand/$3 Oud.UrDnst uur per jaar/ $4 Oud.UrDnst lesuur per week). Is dat nog zo?

1.	Ja	[Ja]
2.	Nee	[Nee]
3.	Vorige opgave foutief	[Fout]

VastUren
Bent u in dienst voor een vast aantal uren?

1.	Ja	[Ja]
2.	Nee	[Nee]
3.	N.v.t. (niet in dienst)	[Nvt]

UrDnstWk
U heeft aangegeven dat u gemiddeld <Basis.Betwerk.UrTot> uur per week werkt. Bent u ook in dienst voor <Basis.Betwerk.UrTot> uur per week?

1.	Ja	[Ja]
2.	Nee	[Nee]

UrDnst
>>ENQ: Afronden op hele uren<<
Voor hoeveel uur bent u in dienst?
0..9995

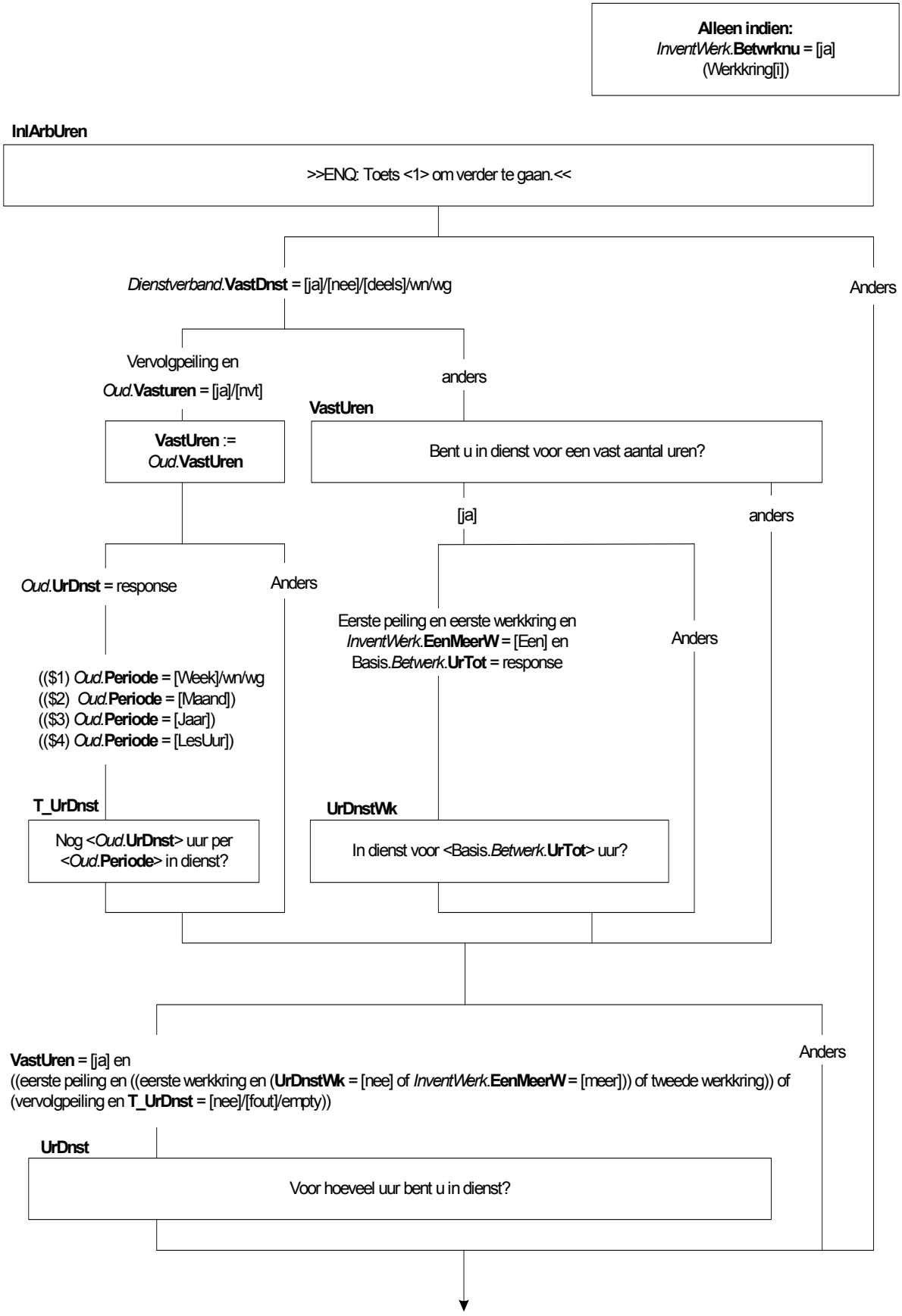
Alleen indien:
InventWerk.Betwrknu = [ja]
(Werkkring[i])
InlArbUren
>>ENQ: Toets <1> om verder te gaan.<<
Dienstverband.VastDnst = [ja]/[nee]/[deels]/wn/wg
Anders
Vervolgpeiling en
Oud.Vasturen = [ja]/[nvt]
anders
VastUren
VastUren :=
Oud.VastUren
Bent u in dienst voor een vast aantal uren?
[ja]
anders
Oud.UrDnst = response
Anders
Eerste peiling en eerste werkkring en
InventWerk.EenMeerW = [Een] en
Basis.Betwerk.UrTot = response
Anders
(($1) Oud.Periode = [Week]/wn/wg
(($2) Oud.Periode = [Maand])
(($3) Oud.Periode = [Jaar])
(($4) Oud.Periode = [LesUur])
T_UrDnst
Nog <Oud.UrDnst> uur per
<Oud.Periode> in dienst?
UrDnstWk
In dienst voor <Basis.Betwerk.UrTot> uur?
Anders
VastUren = [ja] en
((eerste peiling en ((eerste werkkring en (UrDnstWk = [nee] of InventWerk.EenMeerW = [meer])) of tweede werkkring)) of
(vervolgpeiling en T_UrDnst = [nee]/[fout]/empty))
UrDnst
Voor hoeveel uur bent u in dienst?

T_HoevGem

Vorige keer werkte u ($1 Oud.HoevGem uur per week/$2 Oud.HoevGem uur per maand/$3 Oud.HoevGem uur per jaar/ $4 Oud.HoevGem lesuur per week). Is dat nog zo?

1. Ja [Ja]
2. Nee [Nee]
3. Vorige opgave foutief [Fout]

HoevGem

>>ENQ: Eventueel schatten. Afronden op hele uren<<
Hoeveel uur werkt u gemiddeld?
0..9995

DgnMnd

>>ENQ: Incl. doorbetaald ziekte/verlof.<<
Kunt u dan zeggen op hoeveel dagen u de vorige maand heeft gewerkt?

1. Hele maand [HeleMnd]
2. 16 dagen – hele maand [N16dMeer]
3. 11 – 15 dagen [N11_15d]
4. 6 – 10 dagen [N_6_10d]
5. 0 – 5 dagen [N_0_5d]

PerDag

>>ENQ: Afronden op hele uren.<<
En hoeveel uur gemiddeld per gewerkte dag?
0..24

Zachte Controle PerDag

Uren meer dan gebruikelijk. Klopt aantal uren?

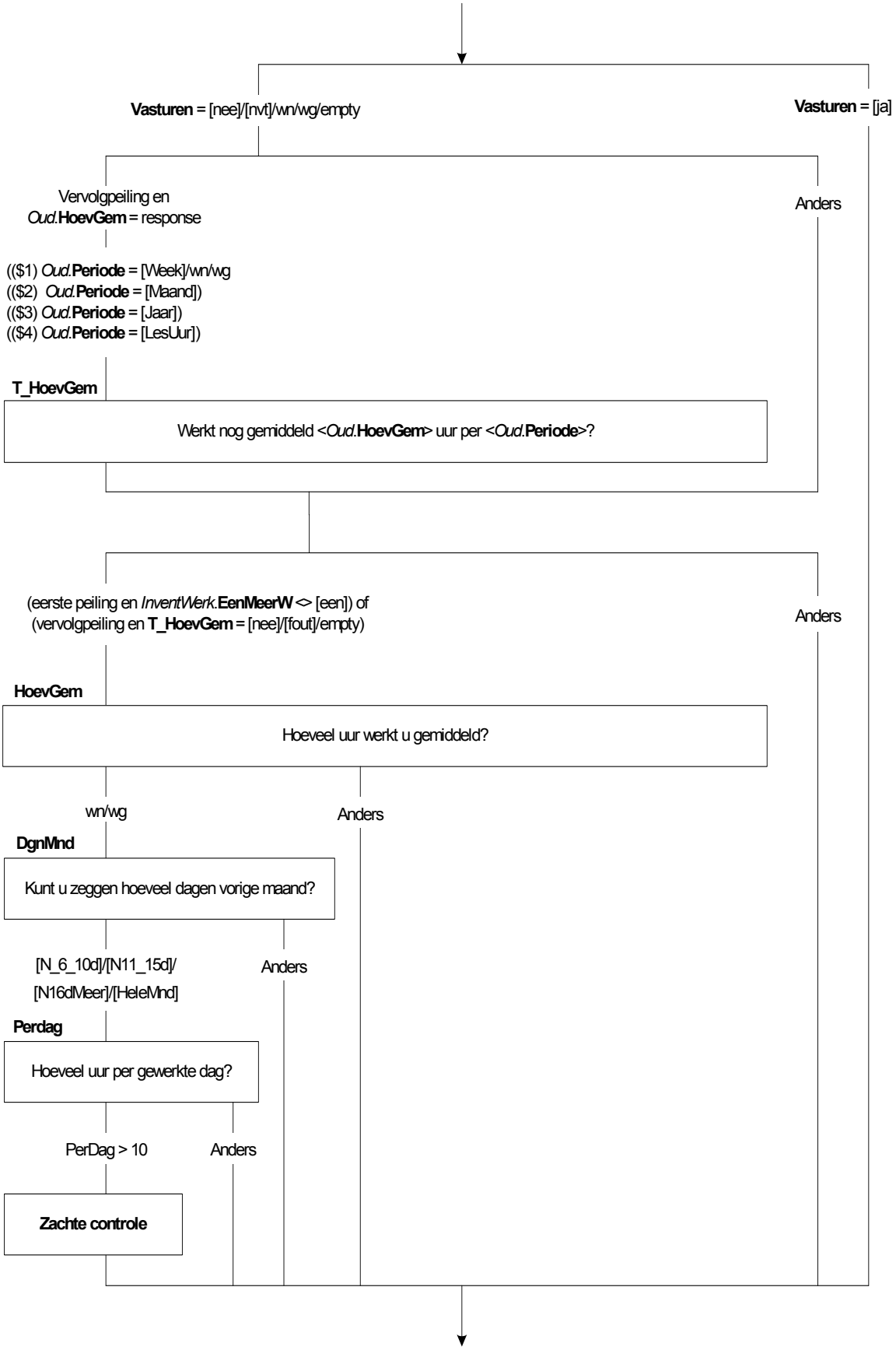
Vasturen = [nee]/[nvt]/wn/wg/empty
Vasturen = [ja]
Vervolgpeiling en
Oud.**HoevGem** = response
Anders
(($1) *Oud*.**Periode** = [Week]/wn/wg
(($2) *Oud*.**Periode** = [Maand])
(($3) *Oud*.**Periode** = [Jaar])
(($4) *Oud*.**Periode** = [LesUur])
T_HoevGem
Werkt nog gemiddeld <*Oud*.**HoevGem**> uur per <*Oud*.**Periode**>?
(eerste peiling en *InventWerk*.**EenMeerW** <> [een]) of
(vervolgpeiling en **T_HoevGem** = [nee]/[fout]/empty)
Anders
HoevGem
Hoeveel uur werkt u gemiddeld?
wn/wg
Anders
DgnMnd
Kunt u zeggen hoeveel dagen vorige maand?
[N_6_10d]/[N11_15d]/
[N16dMeer]/[HeleMnd]
Anders
Perdag
Hoeveel uur per gewerkte dag?
PerDag > 10
Anders
Zachte controle

Periode

STEL VAST: Is dat per…

1. week [Week]
2. maand [Maand]
3. jaar [Jaar]
4. Lesuren per week [Les]

Nodk, norf

MaxUur

Integer

Harde Controle UrDnst

Waarde moet tussen 0 en <MaxUur> zijn

Zachte Controle UrDnst

Uren meer dan gebruikelijk. Klopt aantal uren?

Harde Controle HoevGem

Waarde moet tussen 0 en <MaxUur> zijn

Zachte Controle HoevGem

Uren meer dan gebruikelijk. Klopt aantal uren?

UrenGlob

>>ENQ: antwoorden verplicht, eventueel schatten <<

Weet u dan of het gaat om: →

1. 4 uur of minder per week, [Minder5]
2. 5 tot en met 11 uur, [Minder12]
3. 12 tot en met 29 uur, [Minder30]
4. of om 30 uur of meer per week? [Is30Meer]

nodk, norf

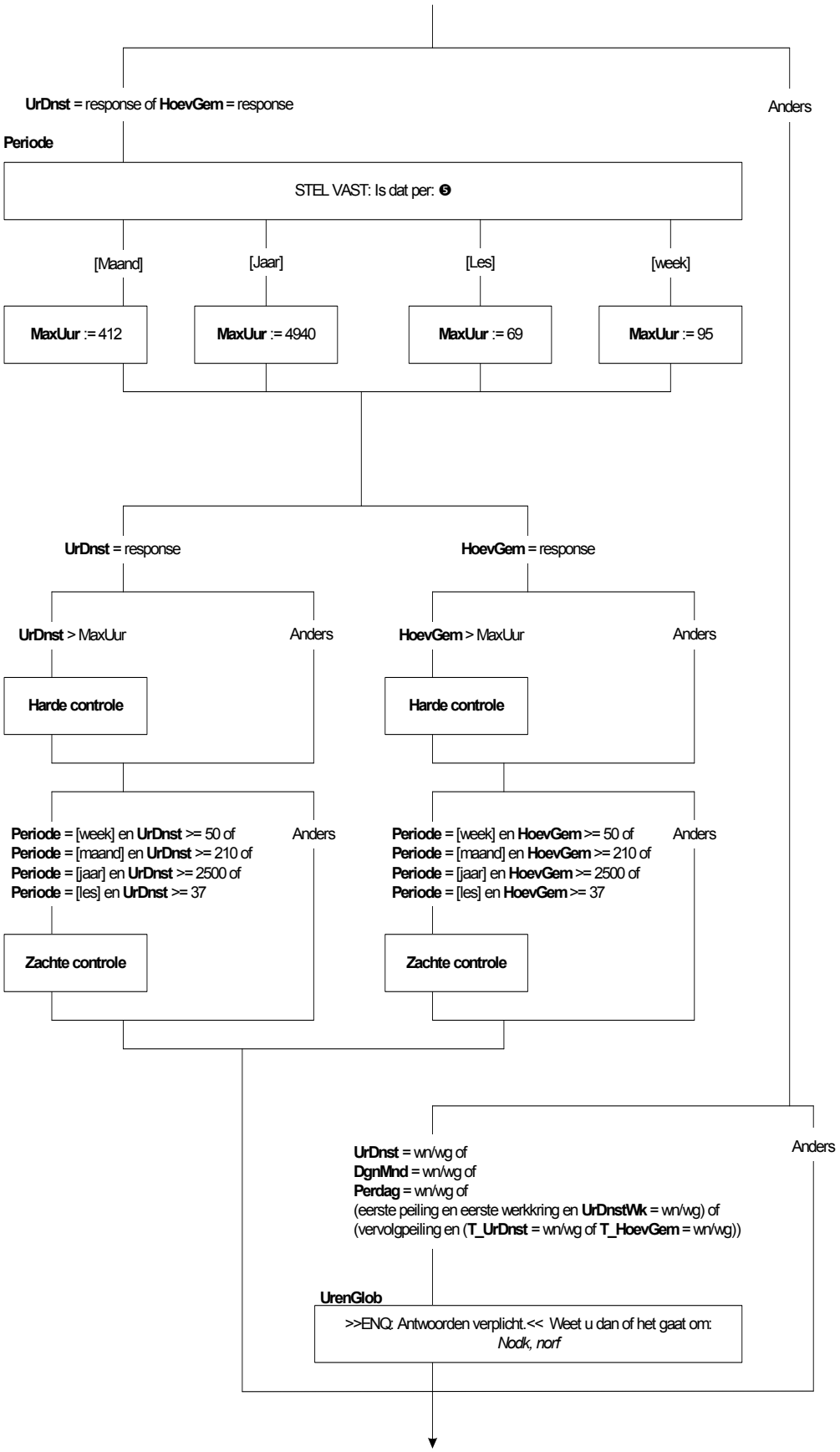
UrDnst = response of **HoevGem** = response
Anders
Periode
STEL VAST: Is dat per: ❺
[Maand]
[Jaar]
[Les]
[week]
MaxUur := 412
MaxUur := 4940
MaxUur := 69
MaxUur := 95
UrDnst = response
HoevGem = response
UrDnst > MaxUur
Anders
HoevGem > MaxUur
Anders
Harde controle
Harde controle
Periode = [week] en **UrDnst** >= 50 of
Periode = [maand] en **UrDnst** >= 210 of
Periode = [jaar] en **UrDnst** >= 2500 of
Periode = [les] en **UrDnst** >= 37
Anders
Periode = [week] en **HoevGem** >= 50 of
Periode = [maand] en **HoevGem** >= 210 of
Periode = [jaar] en **HoevGem** >= 2500 of
Periode = [les] en **HoevGem** >= 37
Anders
Zachte controle
Zachte controle
Anders
UrDnst = wn/wg of
DgnMnd = wn/wg of
Perdag = wn/wg of
(eerste peiling en eerste werkkring en **UrDnstWk** = wn/wg) of
(vervolgpeiling en (**T_UrDnst** = wn/wg of **T_HoevGem** = wn/wg))
UrenGlob
>>ENQ: Antwoorden verplicht.<< Weet u dan of het gaat om:
Nodk, norf

Afl_Uren
Afleiding Uren werkkring
TUren

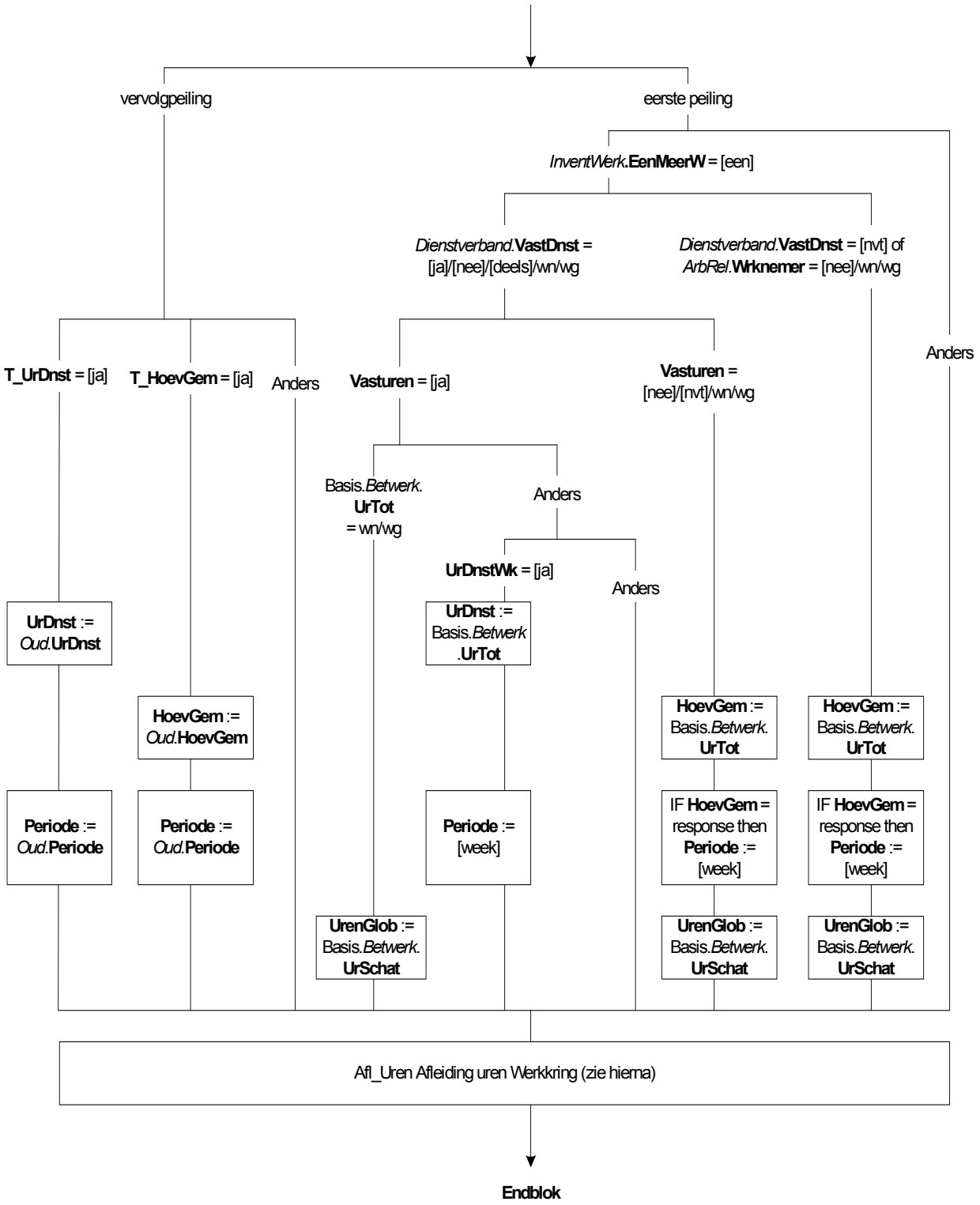
vervolgpeiling
eerste peiling
InventWerk.EenMeerW = [een]
Dienstverband.VastDnst = [ja]/[nee]/[deels]/wn/wg
Dienstverband.VastDnst = [nvt] of ArbRel.Wrknemer = [nee]/wn/wg
Anders
T_UrDnst = [ja]
T_HoevGem = [ja]
Anders
Vasturen = [ja]
Vasturen = [nee]/[nvt]/wn/wg
Basis.Betwerk. UrTot = wn/wg
Anders
UrDnstWk = [ja]
Anders
UrDnst := Oud.UrDnst
UrDnst := Basis.Betwerk .UrTot
HoevGem := Oud.HoevGem
HoevGem := Basis.Betwerk. UrTot
HoevGem := Basis.Betwerk. UrTot
Periode := Oud.Periode
Periode := Oud.Periode
Periode := [week]
IF HoevGem = response then Periode := [week]
IF HoevGem = response then Periode := [week]
UrenGlob := Basis.Betwerk. UrSchat
UrenGlob := Basis.Betwerk. UrSchat
UrenGlob := Basis.Betwerk. UrSchat
Afl_Uren Afleiding uren Werkkring (zie hierna)
Endblok

```
Afleiding uren werkkring
Afl_Uren

LesFact:= 1
IF (Periode = Les) THEN
        LesFact   := 40 / 29
ENDIF

IF UrenGlob = RESPONSE THEN
      IF UrenGlob = Minder5 THEN
        HUren := 2
       ELSEIF UrenGlob = Minder12 THEN
        HUren := 8
       ELSEIF UrenGlob = Minder30 THEN
        HUren := 21
       ELSEIF UrenGlob = Is30Meer THEN
        HUren := 34
      ENDIF
ELSEIF UrDnst = RESPONSE THEN
      IF (periode = week) THEN
       HUren := UrDnst
       ELSEIF periode = maand THEN
       HUren := UrDnst / (13/3)
       ELSEIF periode = jaar THEN
       HUren := UrDnst / 52
       ELSEIF periode = les THEN
       HUren := UrDnst * LesFact
       ENDIF
ELSEIF HoevGem = RESPONSE THEN
        IF (periode = week) THEN
          HUren := HoevGem
         ELSEIF periode = maand THEN
          HUren := HoevGem / (13/3)
         ELSEIF periode = jaar THEN
          HUren := HoevGem / 52
         ELSEIF periode = les THEN
          Huren := HoevGem * LesFact
         ENDIF
ELSEIF DgnMnd = N_6_10d THEN
        HUren :=  1.847 * PerDag * LesFact   {PerDag altijd geldige waarde door elseif; wn/wg hebben UrenGlob}
ELSEIF DgnMnd = N11_15d THEN
        HUren :=  3 * PerDag * LesFact
ELSEIF DgnMnd = N16dMeer THEN
        HUren :=  4 * PerDag * LesFact
ELSEIF DgnMnd = HeleMnd THEN
        HUren :=  5 * PerDag * LesFact
ELSEIF DgnMnd = N_0_5d THEN
        HUren := 5
ENDIF

Afl_Uren:= MIN (Huren, 95)
```

Alleen indien:
BetWerk.**BetWrkNu =** [Nee] en
(*WerkZoek*.**WilWerk** = [Nee] of (*WerkZoek*.**WilWerk** = [KanNiet] en *WerkZoek*.**AanpWerk** <> [Ja]))

Afgel_4W
Afgelopen 4 weken toch iets gedaan om werk te komen?

[Ja] → **BaanEB**

anders → **Endblok**

BaanEB
Stel u krijgt een baan aangeboden of u kunt een eigen bedrijf starten. Op welke termijn zou u kunnen beginnen?

→ **Endblok**

Module Retro

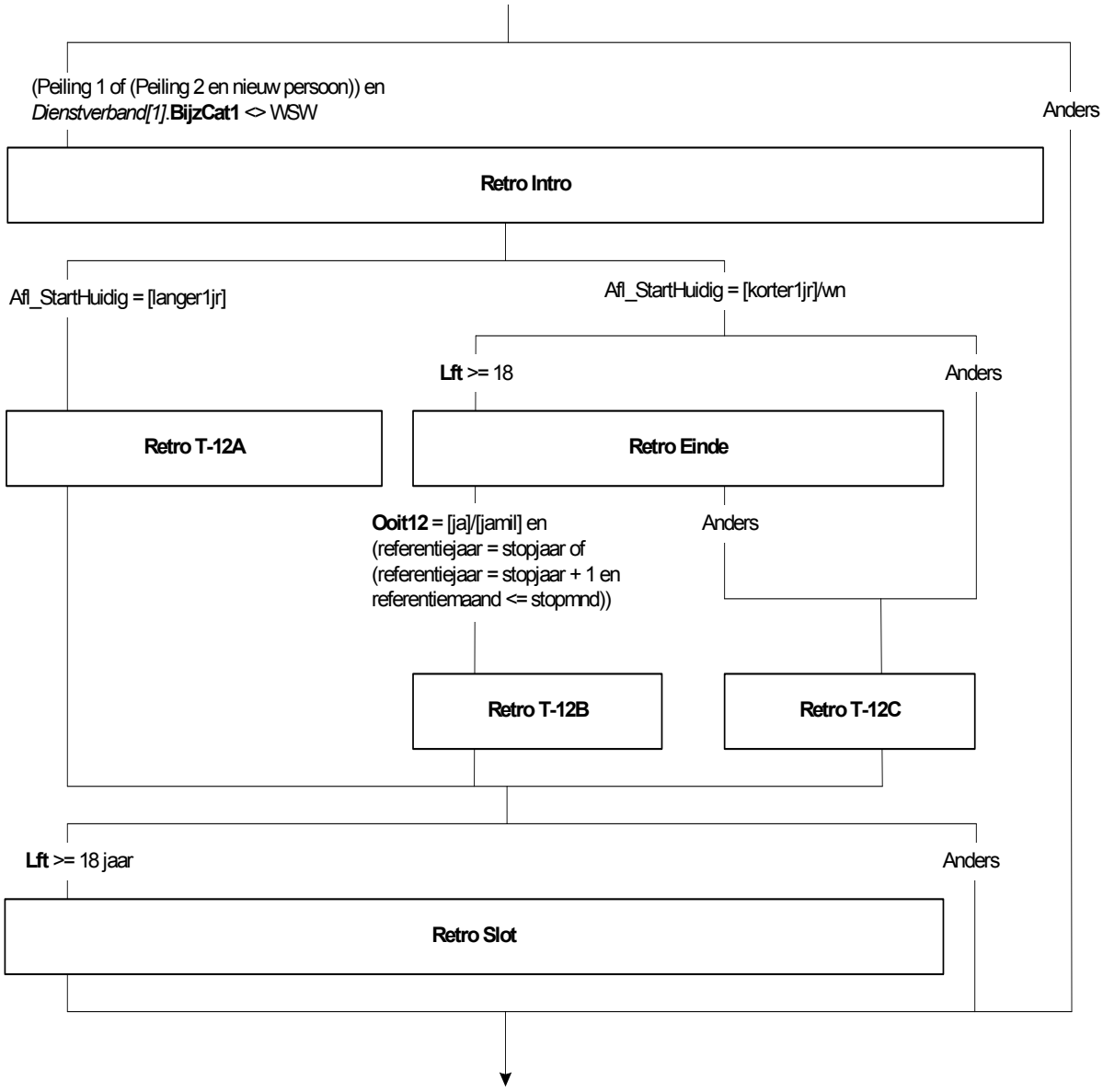
(Peiling 1 of (Peiling 2 en nieuw persoon)) en
Dienstverband[1].**BijzCat1** <> WSW
Anders
Retro Intro
Afl_StartHuidig = [langer1jr]
Afl_StartHuidig = [korter1jr]/wn
Lft >= 18
Anders
Retro T-12A
Retro Einde
Ooit12 = [ja]/[jamil] en
(referentiejaar = stopjaar of
(referentiejaar = stopjaar + 1 en
referentiemaand <= stopmnd))
Anders
Retro T-12B
Retro T-12C
Lft >= 18 jaar
Anders
Retro Slot

Intro

De volgende vragen gaan over uw arbeidsverleden.
>>ENQ: Toets <1> om verder te gaan.<<

Afl_Starthuidig

Afleiding Startmoment in huidige werkkringen van 12 uur of meer per week
Als één van beide werkkringen 12 uur of meer per week

1 jaar of langer geleden begonnen	[langer1jr]
korter dan 1 jaar geleden begonnen	[korter1jr]
onbekend	wn
norf	

Afl_Welklang

Afleiding werkkring van 12 uur of meer per week waar OP het langst werkt

Werkkring 1	[werkkring1]
Werkkring 2	[werkkring2]
Nodk, norf	

Afl_Langstgel

Afleiding werkkring van 12 uur of meer per week waar OP het langst werkt
Nodk, norf

Alleen indien:
(Peiling 1 of (Peiling 2 en nieuw persoon)) en
Dienstverband[1].**BijzCat1** <> WSW

Intro

De volgende vragen gaan over uw arbeidsverleden.

Afl_StartHuidig
Afleiding Startmoment in huidige werkkringen van 12 uur of meer

Als minimaal één werkkring van 12 uur of meer per week 1 jaar of langer geleden gestart is, dan geldt Afl_StartHuidig = [langer1jr].
Is dit niet het geval, maar is wel bekend dat minimaal één werkkring van 12 uur of meer per week korter dan 1 jaar geleden gestart is, dan geldt Afl_StartHuidig = [korter1jr].
In andere gevallen geldt Afl_StartHuidig = weet niet.

Afl_WelkLang
Afleiding werkkring van 12 uur of meer waar OP het langst in werkt met voorrang voor werkkring[1]

Als werkkring[1] 12 uur of meer per week is en 1 jaar of langer geleden gestart, dan geldt Afl_WelkLang = werkkring1.
Als werkkring[1] 12 uur of meer per week is en korter dan 1 jaar geleden gestart, dan geldt Afl_WelkLang = werkkring1, tenzij werkkring[2] 12 uur of meer per week is en langer geleden gestart is dan werkkring[1]. In dat laatste geval geldt Afl_WelkLang = werkkring[2].
Als werkkring[1] 12 uur of meer per week is en het onbekend of de start korter of langer dan 1 jaar geleden was, dan geldt Afl_WelkLang = leeg, tenzij werkkring[2] 12 uur of meer per week is en bekend is of de start korter of langer dan 1 jaar geleden was. In dat laatste geval geldt Afl_WelkLang = [werkkring2].

Afl_LangstGel
Afleiding aantal dagen sinds de start van de werkkring bij Afl_WelkLang

Retro Blok T-12A

RUrVorigJ
>>ENQ: inclusief doorbetaalde ziekte/verlof.<<
Werkte u vorig jaar <referentiemaand> in ($1 InvWerk.Werknaam[1]/ $2 InvWerk.Werknaam[2]) hetzelfde aantal uren als nu?
TJaNee

RHoevGem
>>ENQ: Eventueel schatten. Afronden op hele uren<<
Hoeveel uur werkte u gemiddeld?
0..9995

MaxUur
Integer

Zachte Controle
Werkte de OP werkelijk 0 uur?

RPeriode
STEL VAST: Was dat per…

1.	week	[Week]
2.	maand	[Maand]
3.	jaar	[Jaar]
4.	Lesuren per week	[Les]

Nodk, norf

Harde Controle RHoevGem
Waarde moet zijn tussen 1 en <MaxUur>

Zachte Controle RHoevGem
Uren meer dan gebruikelijk. Klopt aantal uren?

RUrenGlob
>>ENQ: antwoorden verplicht, eventueel schatten <<
Weet u dan of het ging om: →

1.	4 uur of minder per week,	[Minder5]
2.	5 tot en met 11 uur,	[Minder12]
3.	12 tot en met 29 uur,	[Minder30]
4.	of om 30 uur of meer per week?	[Is30Meer]

nodk, norf

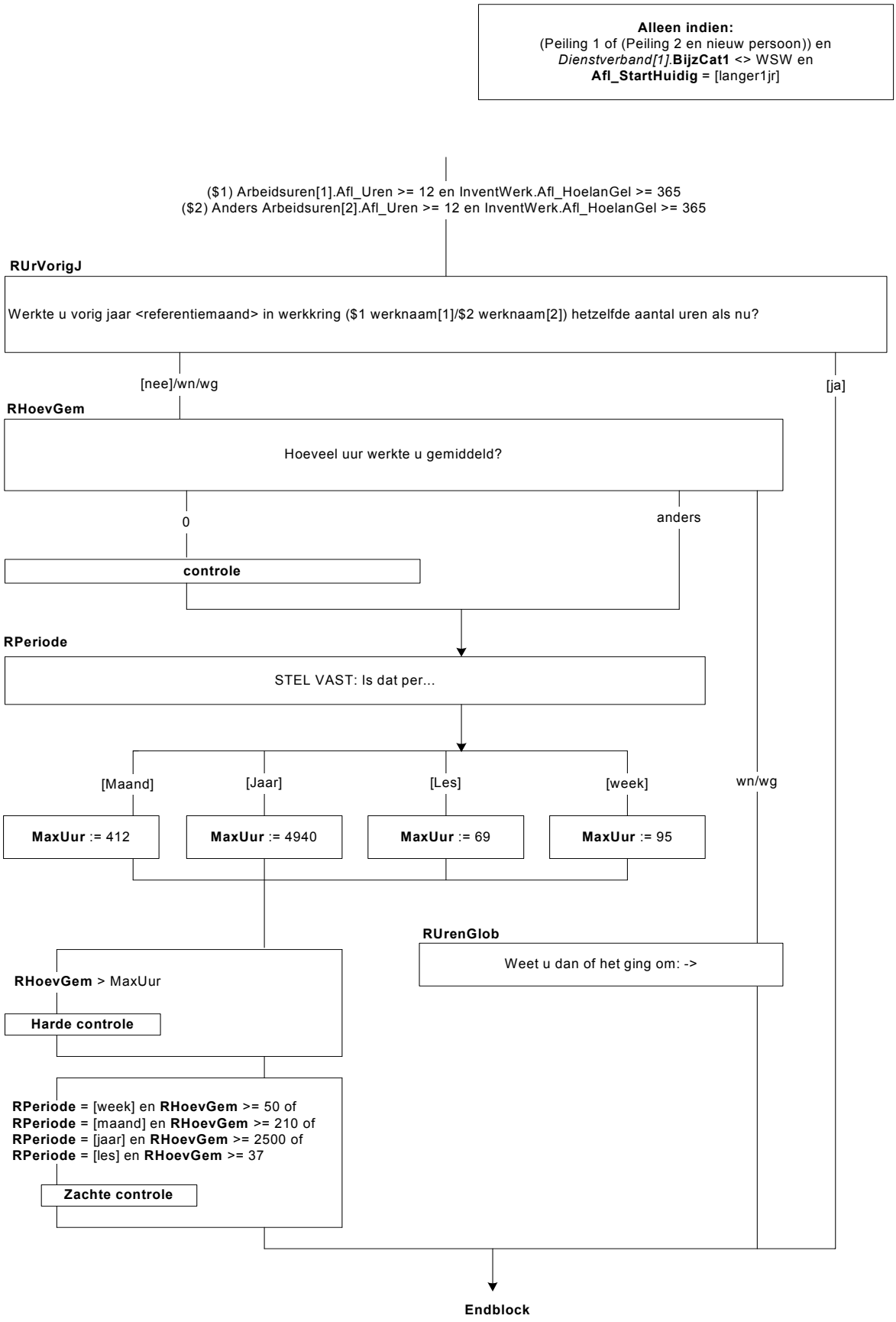
Alleen indien:
(Peiling 1 of (Peiling 2 en nieuw persoon)) en
Dienstverband[1].**BijzCat1** <> WSW en
Afl_StartHuidig = [langer1jr]
($1) Arbeidsuren[1].Afl_Uren >= 12 en InventWerk.Afl_HoelanGel >= 365
($2) Anders Arbeidsuren[2].Afl_Uren >= 12 en InventWerk.Afl_HoelanGel >= 365
RUrVorigJ
Werkte u vorig jaar <referentiemaand> in werkkring ($1 werknaam[1]/$2 werknaam[2]) hetzelfde aantal uren als nu?
[nee]/wn/wg
[ja]
RHoevGem
Hoeveel uur werkte u gemiddeld?
0
anders
controle
RPeriode
STEL VAST: Is dat per...
[Maand]
[Jaar]
[Les]
[week]
wn/wg
MaxUur := 412
MaxUur := 4940
MaxUur := 69
MaxUur := 95
RUrenGlob
Weet u dan of het ging om: ->
RHoevGem > MaxUur
Harde controle
RPeriode = [week] en **RHoevGem** >= 50 of
RPeriode = [maand] en **RHoevGem** >= 210 of
RPeriode = [jaar] en **RHoevGem** >= 2500 of
RPeriode = [les] en **RHoevGem** >= 37
Zachte controle
Endblock

Retro Blok Einde

HoevJrEinde
>>ENQ: Het maakt niet uit of OP wel of niet werk had tijdens het zoeken. Doel van de vraag is om vast te stellen hoe lang mensen zoeken tot ze (ander) werk vinden.<<
Hoelang bent u op zoek naar werk geweest voordat u in werkkring <werknaam [Afl_WelkLang]> begon?
STEL VAST: Hoeveel hele JAREN?
>>ENQ: niet of minder dan één jaar = <ENTER><<
1..57, EMPTY

HoevMndEinde
STEL VAST: hoeveel hele MAANDEN?
>> ENQ: * Geen maanden = <ENTER>
* Minder dan 1 maand = 0<<
0..11, EMPTY

Ooit12
Heeft u ooit een betaalde werkkring gehad van 12 uur of meer per week, waarin u langer dan 1 jaar gewerkt heeft?

1. Ja	[Ja]
2. Nee	[Nee]
3. Ja, militaire dienstplicht	[Jamil]

StopJaar
>>ENQ: Laatste werkkring, langer dan 1 jaar van 12 uur of meer<<
In welk jaar bent u met die werkkring gestopt of minder dan 12 uur gaan werken?
TJaar

Controle StopJaar
HET STOPJAAR KAN NIET LATER PLAATSVINDEN DAN HET ENQUETEJAAR!

StopMnd
>>ENQ: Eventueel schatten. Alleen “weet niet” indien volledig onbekend.<<
En in welke maand?
TMaand

Controle StopMnd
DE STOPMAAND KAN NIET LATER PLAATSVINDEN DAN DE ENQUETEMAAND!

Redennw
De voornaamste reden waarom u nu ($5 niet werkt/ $6 minder dan 12 uur werkt) is vanwege ($1 zorg voor gezin en/of huishouden (thuis)/ $2 opleiding/studie/ $3 VUT/pensioen/hoge leeftijd/ $4 ziekte/arbeidsongeschiktheid).
Is dat ook de reden waarom u toen bent gestopt of minder dan 12 uur bent gaan werken?
TJaNee

RedenGestopt
>>ENQ: Arbeidsongeschikt = dat wat de respondent er onder verstaat.<<
($7 Wat was de voornaamste reden waarom u toen bent gestopt of minder dan 12 uur bent gaan werken?)
($8 Wat was dan de voornaamste reden?)

1. De zorg voor gezin/huishouden	[Zorg]
2. Opleiding of studie	[OplStu]
3. VUT/ pensioen / hoge leeftijd	[VUTPens]
4. Ziekte / arbeidsongeschiktheid	[Ziekte]
5. Werk verviel/bezuinigingen	[werkverv]
6. Contract was tijdelijk	[tijdelijk]
7. Arbeidsconflict	[conflict]
8. Geen van deze	[Ander]

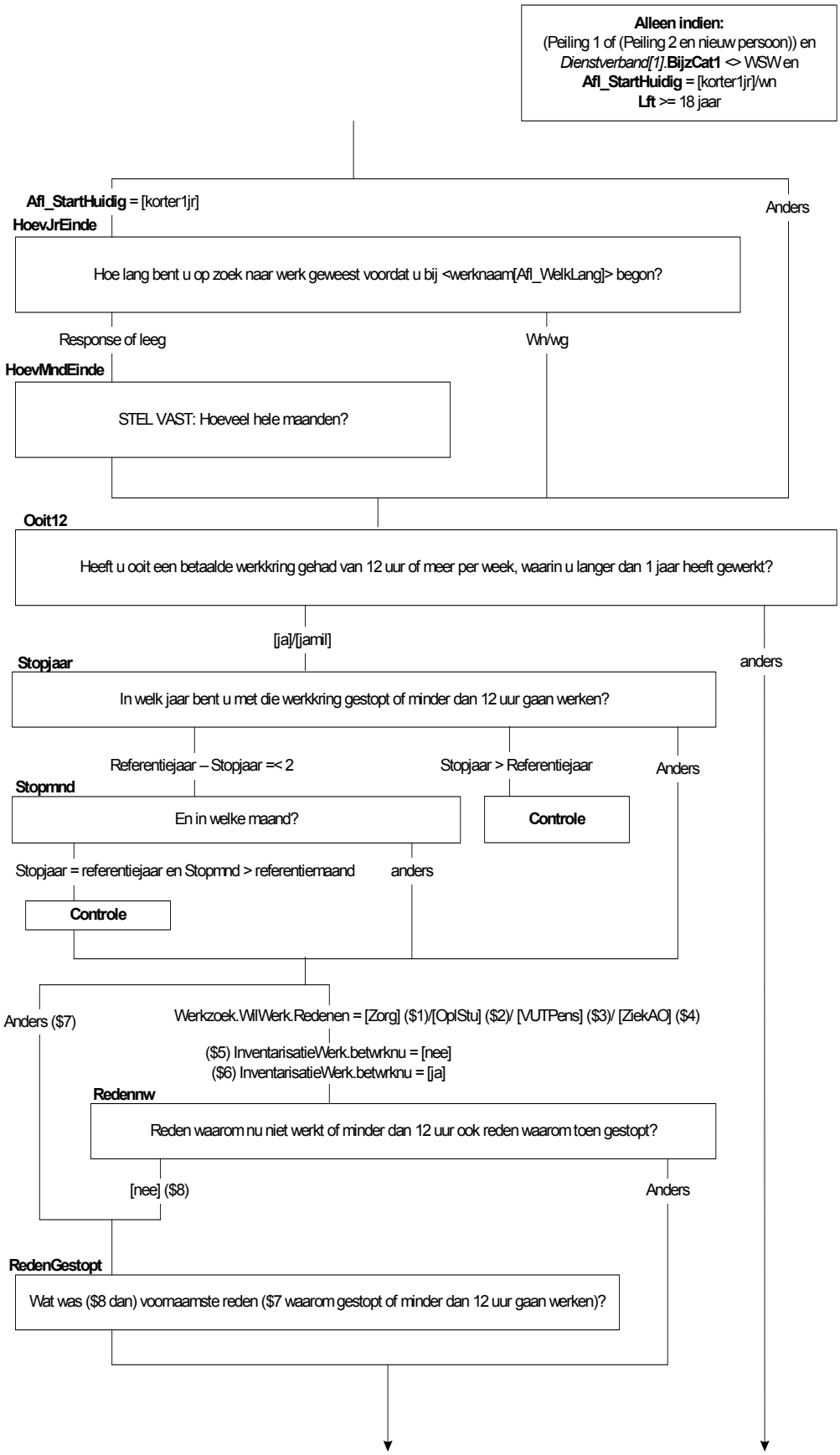
Alleen indien:
(Peiling 1 of (Peiling 2 en nieuw persoon)) en
Dienstverband[1].**BijzCat1** <> WSW en
Afl_StartHuidig = [korter1jr]/wn
Lft >= 18 jaar
Afl_StartHuidig = [korter1jr]
Anders
HoevJrEinde
Hoe lang bent u op zoek naar werk geweest voordat u bij <werknaam[Afl_WelkLang]> begon?
Response of leeg
Wn/wg
HoevMndEinde
STEL VAST: Hoeveel hele maanden?
Ooit12
Heeft u ooit een betaalde werkkring gehad van 12 uur of meer per week, waarin u langer dan 1 jaar heeft gewerkt?
[ja]/[jamil]
anders
Stopjaar
In welk jaar bent u met die werkkring gestopt of minder dan 12 uur gaan werken?
Referentiejaar – Stopjaar =< 2
Stopjaar > Referentiejaar
Anders
Stopmnd
En in welke maand?
Controle
Stopjaar = referentiejaar en Stopmnd > referentiemaand
anders
Controle
Anders ($7)
Werkzoek.WilWerk.Redenen = [Zorg] ($1)/[OplStu] ($2)/ [VUTPens] ($3)/ [ZiekAO] ($4)
($5) InventarisatieWerk.betwrknu = [nee]
($6) InventarisatieWerk.betwrknu = [ja]
Redennw
Reden waarom nu niet werkt of minder dan 12 uur ook reden waarom toen gestopt?
[nee] ($8)
Anders
RedenGestopt
Wat was ($8 dan) voornaamste reden ($7 waarom gestopt of minder dan 12 uur gaan werken)?

StrtJaar

>>ENQ: Laatste werkkring, langer dan 1 jaar van 12 uur of meer<<
In welk jaar bent u daar begonnen?
TJaar

Harde controle StrtJaar Referentiejaar

DEZE DATUM LIGT IN DE TOEKOMST; KAN DUS NIET INGEVULD WORDEN

Harde controle StrtJaar Stopjaar

U KUNT NIET LATER BEGONNEN ZIJN DAN DAT U GESTOPT BENT IN DEZE WERKKRING!

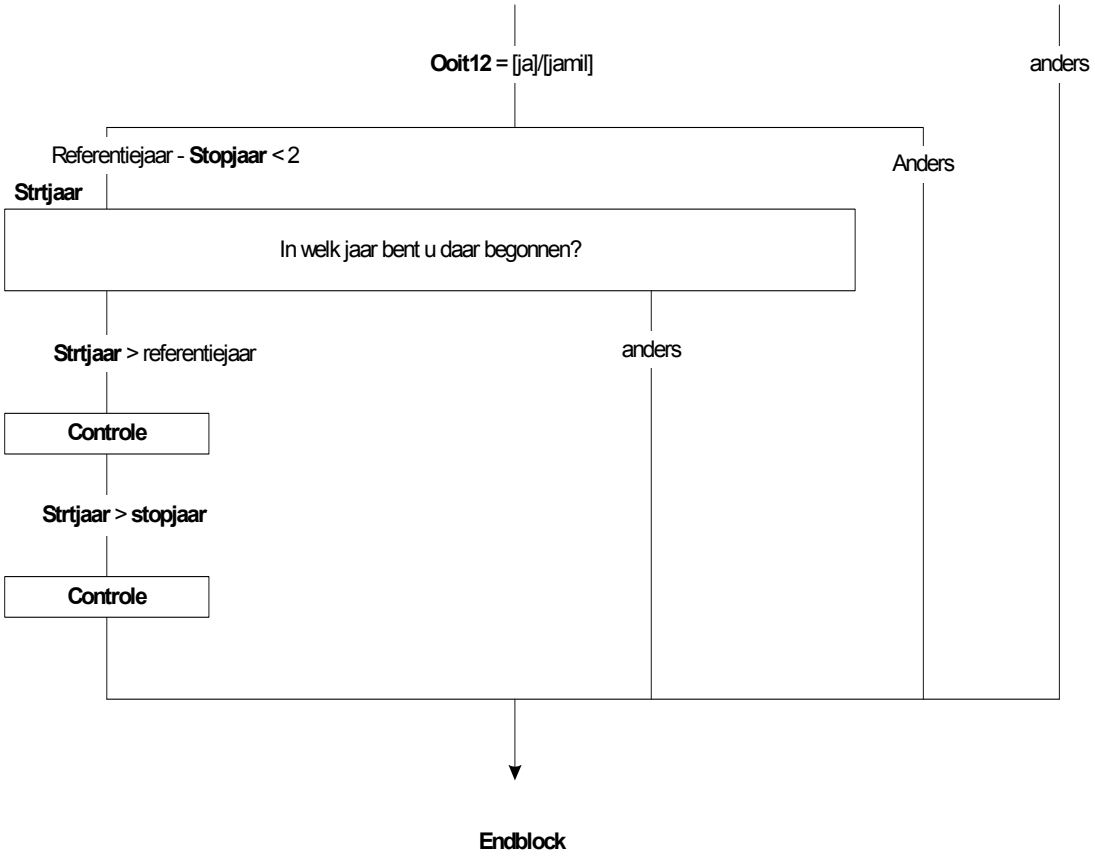
Ooit12 = [ja]/[jamil]
anders
Referentiejaar - **Stopjaar** < 2
Anders
Strtjaar
In welk jaar bent u daar begonnen?
Strtjaar > referentiejaar
anders
Controle
Strtjaar > **stopjaar**
Controle
Endblock

Retro Blok T-12B

RWrknemer
>>ENQ: Indien meerdere werkkringen, de werkkring waarbij OP de meeste uren per week werkte.<<
De volgende vragen gaan over uw werkkring 1 jaar geleden.
Werkte u <referentiemaand> vorig jaar als werknemer?

RHoevGem
>>ENQ: Eventueel schatten. Afronden op hele uren<<
Hoeveel uur werkte u gemiddeld?
0..9995

MaxUur
Integer

RPeriode
STEL VAST: Was dat per…

1.	week	[Week]
2.	maand	[Maand]
3.	jaar	[Jaar]
4.	Lesuren per week	[Les]

Nodk, norf

Harde Controle RHoevGem
Waarde moet zijn tussen 1 en <MaxUur>

Zachte Controle RHoevGem
Uren meer dan gebruikelijk. Klopt aantal uren?

RUrenGlob
>>ENQ: antwoorden verplicht, eventueel schatten <<
Weet u dan of het ging om: →

1.	4 uur of minder per week,	[Minder5]
2.	5 tot en met 11 uur,	[Minder12]
3.	12 tot en met 29 uur,	[Minder30]
4.	of om 30 uur of meer per week?	[Is30Meer]

nodk, norf

RBedrPrak
>> ENQ: Firmant, maat of beherend vennoot = code 1<<
Was u dan werkzaam in het bedrijf of de praktijk: -->

1.	van uzelf,	[eigen]
2.	van uw partner,	[partner1]
3.	of van uw ouders of schoonouders?	[ouders]
4.	N.v.t. (geen van deze)	[NVT]

Nodk, norf

RBetaling
Kreeg u loon of salaris of was de betaling anders geregeld?

1.	Loon of salaris	[LoonSal]
2.	Betaling anders geregeld	[BetalAnd]

Afl_RArbRel
Afleiding retro arbeidsrelatie

Werknemer	[werkn]
zelfstandige, eigen bedrijf, personeel in dienst, directeur NV/BV of grootaandeelhouder	[zelfD]
zelfstandige, eigen bedrijf, personeel in dienst, overig	[zelfO]
meewerkende, bedrijf partner of ouders	[meewerk]
freelancer	[freelan]

nodk, norf

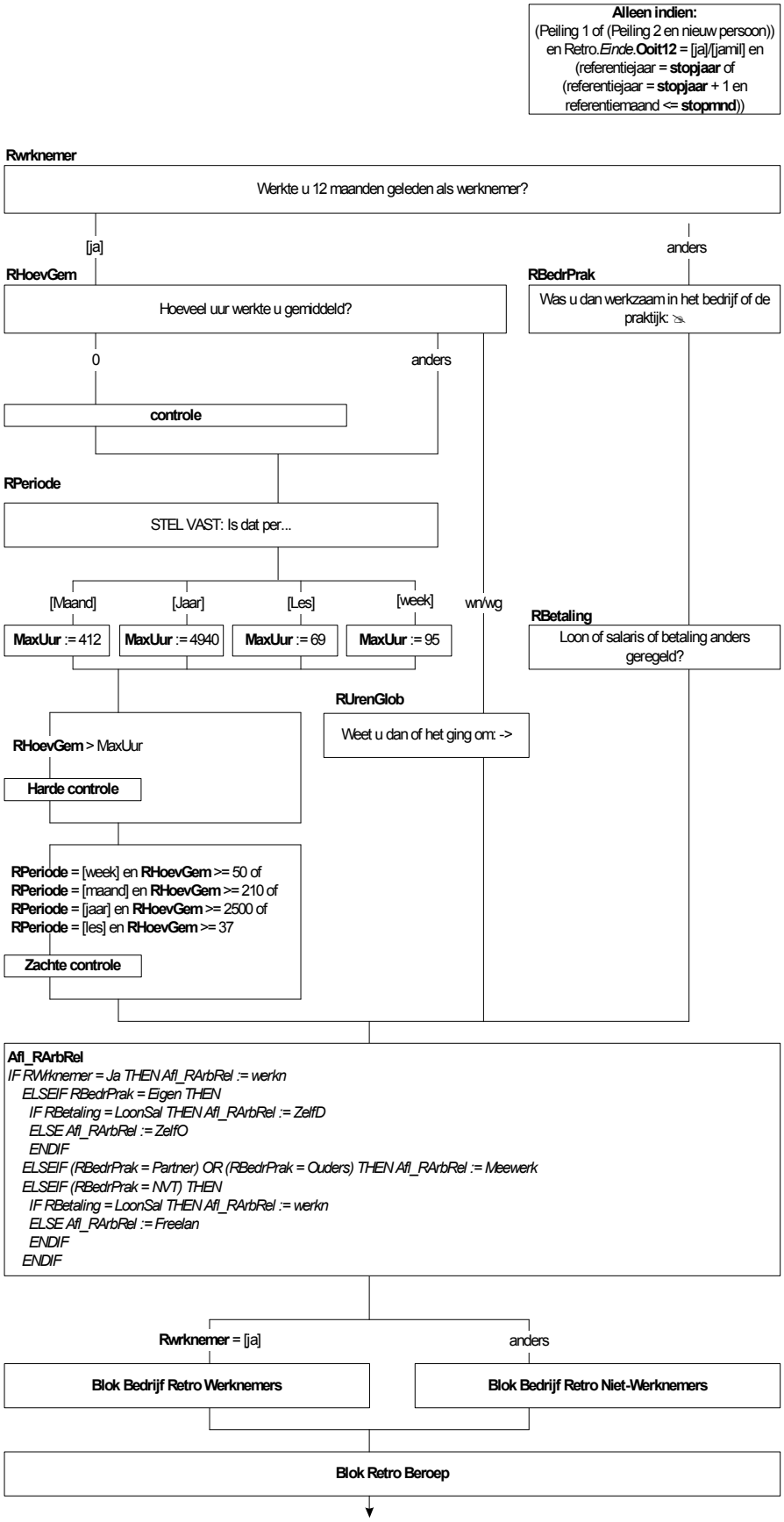
Alleen indien:
(Peiling 1 of (Peiling 2 en nieuw persoon))
en Retro.*Einde*.**Ooit12** = [ja]/[jamil] en
(referentiejaar = **stopjaar** of
(referentiejaar = **stopjaar** + 1 en
referentiemaand <= **stopmnd**))
Rwrknemer
Werkte u 12 maanden geleden als werknemer?
[ja]
anders
RHoevGem
Hoeveel uur werkte u gemiddeld?
RBedrPrak
Was u dan werkzaam in het bedrijf of de praktijk:
0
anders
controle
RPeriode
STEL VAST: Is dat per...
[Maand]
[Jaar]
[Les]
[week]
wn/wg
MaxUur := 412
MaxUur := 4940
MaxUur := 69
MaxUur := 95
RBetaling
Loon of salaris of betaling anders geregeld?
RUrenGlob
Weet u dan of het ging om: ->
RHoevGem > MaxUur
Harde controle
RPeriode = [week] en **RHoevGem** >= 50 of
RPeriode = [maand] en **RHoevGem** >= 210 of
RPeriode = [jaar] en **RHoevGem** >= 2500 of
RPeriode = [les] en **RHoevGem** >= 37
Zachte controle
Afl_RArbRel
IF RWrknemer = Ja THEN Afl_RArbRel := werkn
ELSEIF RBedrPrak = Eigen THEN
IF RBetaling = LoonSal THEN Afl_RArbRel := ZelfD
ELSE Afl_RArbRel := ZelfO
ENDIF
ELSEIF (RBedrPrak = Partner) OR (RBedrPrak = Ouders) THEN Afl_RArbRel := Meewerk
ELSEIF (RBedrPrak = NVT) THEN
IF RBetaling = LoonSal THEN Afl_RArbRel := werkn
ELSE Afl_RArbRel := Freelan
ENDIF
ENDIF
Rwrknemer = [ja]
anders
Blok Bedrijf Retro Werknemers
Blok Bedrijf Retro Niet-Werknemers
Blok Retro Beroep

Bedrijf Retro werknemers

RMensDnst
>>ENQ: Indien detacherings- of uitzendkracht, dan het bedrijf waar respondent was gedetacheerd of naar was uitgezonden.<<
Had uw werkgever meer mensen in dienst of bent u de enige?
1. Meer [Meer]
2. O.P. is de enige werknemer [Een]

RVest_Geh
Bestond het bedrijf waar u in dienst was uit meerdere onderdelen of vestigingen?
TJaNee

ROmvangVest
Hoeveel mensen werkten er ongeveer in totaal in de vestiging waar u werkte?
1. 1 [N_1]
2. 2 – 9 [N_2tm9]
3. 10 – 19 [N_10tm19]
4. 20 – 49 [N_20tm49]
5. 50 – 99 [N_50tm99]
6. 100 of meer [N100meer]

OmvanGeh
Hoeveel mensen werkten er ongeveer in totaal in het gehele bedrijf?
1. 1 [N_1]
2. 2 – 9 [N_2tm9]
3. 10 – 19 [N_10tm19]
4. 20 – 49 [N_20tm49]
5. 50 – 99 [N_50tm99]
6. 100 of meer [N100meer]

RBdrfInst
Werkte u bij een: →
1. bedrijf, [Bedrijf]
2. praktijk, [Praktijk]
3. instelling, [Instelling]
4. of particulier huishouden? [Parthh]
5. N.v.t. (geen van deze) [Anders]

Bedrijfsnaam
Wat was de naam van het bedrijf of de instelling waar u in dienst was?
>>ENQ: * Naam van het gehele bedrijf of de stichting.
* Indien detacherings- of uitzendkracht, naam van het bedrijf waar respondent was gedetacheerd of naar was uitgezonden.<<

ItemBedrijfsnaam
STEL VAST: Wat was de volledige naam van het bedrijf?
>>ENQ: alleen de aanvullende tekst invullen.<<

Sel_Bedrijfsnaam
STEL VAST: Naam bedrijf?
1. …
2. …
3. …
4. …
5. …
6. Geen van bovenstaande

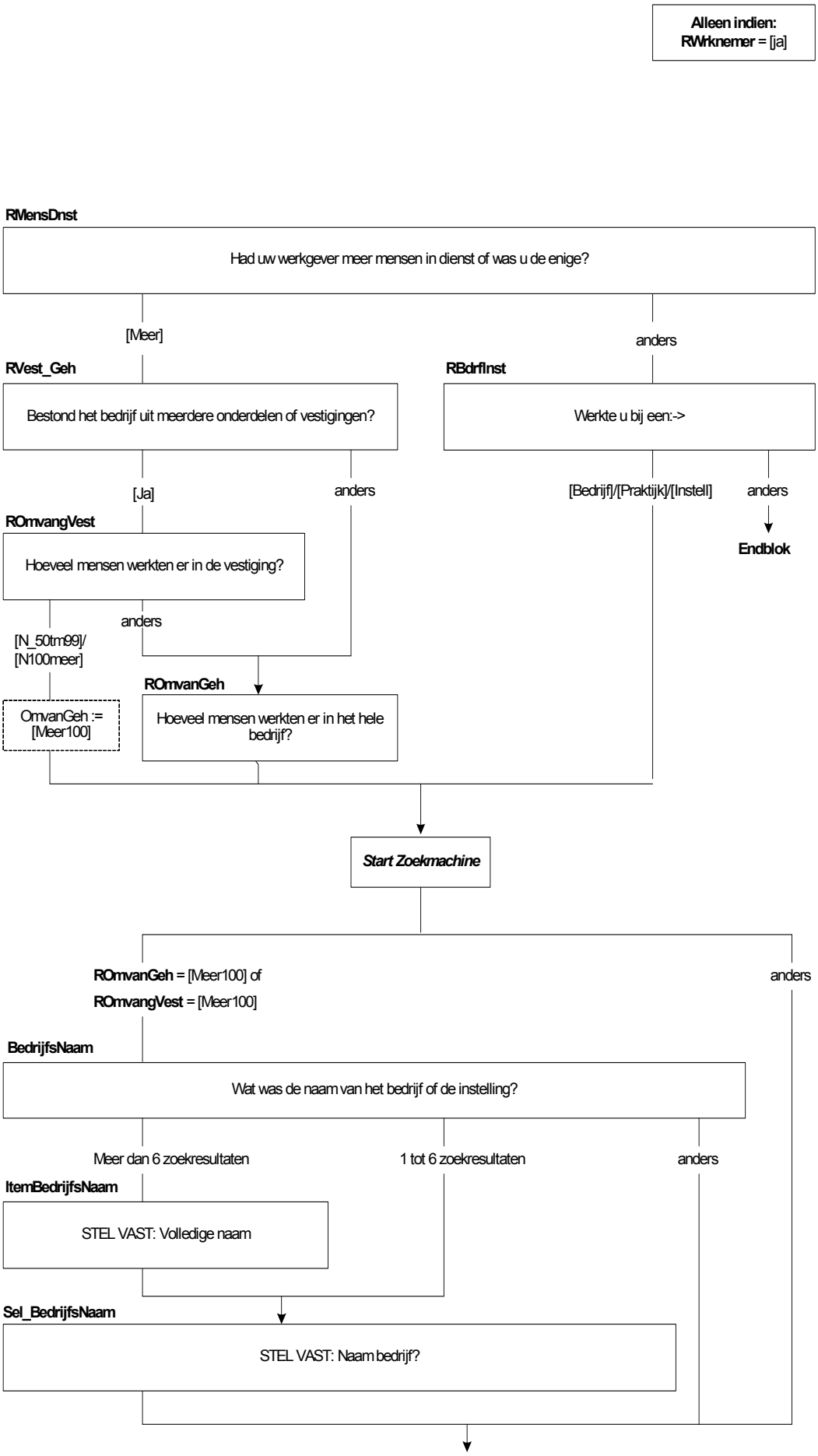
Alleen indien:
RWrknemer = [ja]
RMensDnst
Had uw werkgever meer mensen in dienst of was u de enige?
[Meer]
anders
RVest_Geh
Bestond het bedrijf uit meerdere onderdelen of vestigingen?
RBdrfInst
Werkte u bij een:->
[Ja]
anders
[Bedrijf]/[Praktijk]/[Instell]
anders
Endblok
ROmvangVest
Hoeveel mensen werkten er in de vestiging?
anders
[N_50tm99]/
[N100meer]
ROmvanGeh
OmvanGeh :=
[Meer100]
Hoeveel mensen werkten er in het hele bedrijf?
Start Zoekmachine
ROmvanGeh = [Meer100] of
ROmvangVest = [Meer100]
anders
BedrijfsNaam
Wat was de naam van het bedrijf of de instelling?
Meer dan 6 zoekresultaten
1 tot 6 zoekresultaten
anders
ItemBedrijfsNaam
STEL VAST: Volledige naam
Sel_BedrijfsNaam
STEL VAST: Naam bedrijf?

BedrijfsAct
Wat voor soort bedrijf of instelling was dat?

Sel_BedrijfsAct
STEL VAST: voornaamste bedrijfsactiviteit

Sel_BedrijfsActExtra
STEL VAST: voornaamste bedrijfsactiviteit

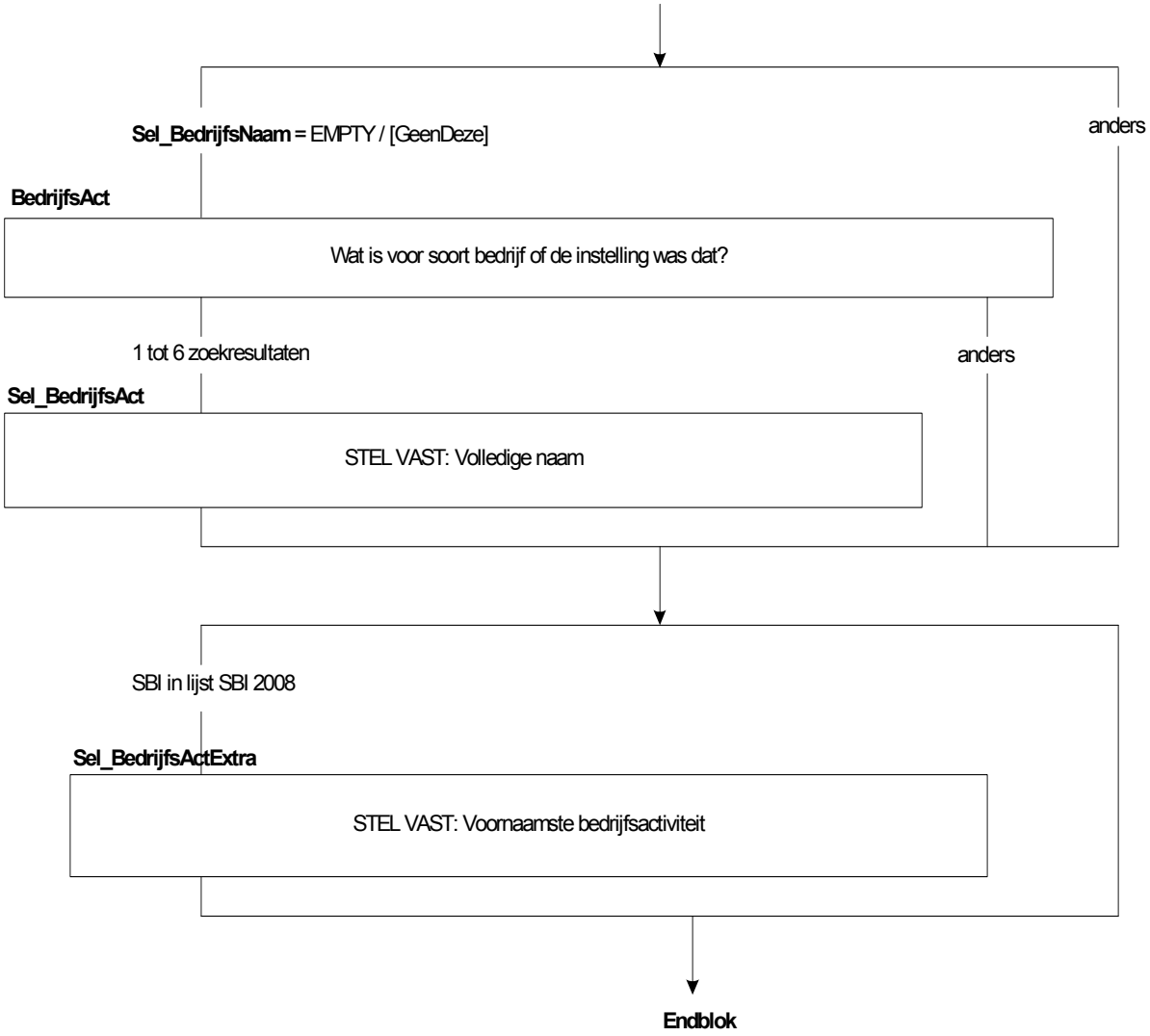
Sel_BedrijfsNaam = EMPTY / [GeenDeze]
anders
BedrijfsAct
Wat is voor soort bedrijf of de instelling was dat?
1 tot 6 zoekresultaten
anders
Sel_BedrijfsAct
STEL VAST: Volledige naam
SBI in lijst SBI 2008
Sel_BedrijfsActExtra
STEL VAST: Voornaamste bedrijfsactiviteit
Endblok

Bedrijf Retro niet-werknemers

RPersonel
Had ($1 u/$2 uw partner) personeel in dienst?
TJaNee

RBedrOmvZ
Hoeveel mensen had ($1 u/$2 uw partner) ongeveer in totaal in dienst?

1.	1	[N_1]
2.	2 – 9	[N_2tm9]
3.	10 – 19	[N_10tm19]
4.	20 – 49	[N_20tm49]
5.	50 – 99	[N_50tm99]
6.	100 of meer	[N100meer]

RMeerBedr
Verrichtte u de werkzaamheden voornamelijk voor één bedrijf of instelling of voor meer bedrijven of instellingen?
>>ENQ: Indien niet bedrijf/instelling, bijv huishouden(s), dan code 3.<<

4.	voornamelijk voor één	[Een]
5.	voor meer	[Meer]
6.	werkt niet voor bedrijf of instelling	[NVT]

RSoortKan
Kunt u aangeven voor wat voor soort bedrijven of instellingen u werkte?
TJaNee

BedrijfsAct
STEL VAST:
($3 Wat voor soort bedrijf, praktijk of beroep had u?)
($4 Wat voor soort bedrijf, praktijk of beroep had uw partner?)
($5 Bij wat voor soort bedrijf of instelling werkte u?)
($6 Bij wat voor soort bedrijf of instelling werkte u voornamelijk?)
($7 Wat voor soort bedrijven of instellingen waren dat?)

Sel_BedrijfsAct
STEL VAST: soort bedrijf

Sel_BedrijfsActExtra
STEL VAST: voornaamste bedrijfsactiviteit

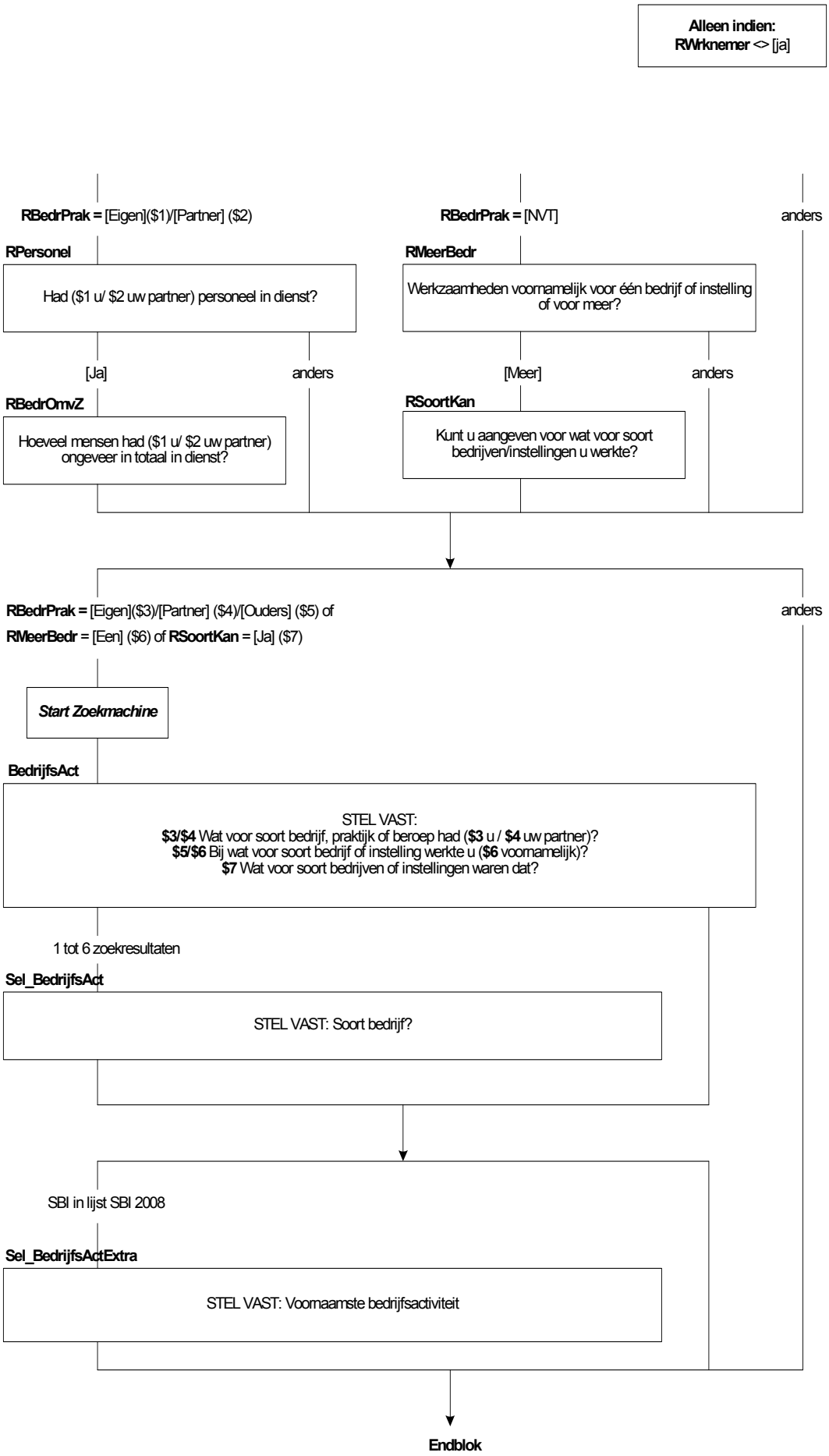
Alleen indien:
RWrknemer <> [ja]
RBedrPrak = [Eigen]($1)/[Partner] ($2)
RBedrPrak = [NVT]
anders
RPersonel
Had ($1 u/ $2 uw partner) personeel in dienst?
RMeerBedr
Werkzaamheden voornamelijk voor één bedrijf of instelling of voor meer?
[Ja]
anders
[Meer]
anders
RBedrOmvZ
Hoeveel mensen had ($1 u/ $2 uw partner) ongeveer in totaal in dienst?
RSoortKan
Kunt u aangeven voor wat voor soort bedrijven/instellingen u werkte?
RBedrPrak = [Eigen]($3)/[Partner] ($4)/[Ouders] ($5) of
RMeerBedr = [Een] ($6) of RSoortKan = [Ja] ($7)
anders
Start Zoekmachine
BedrijfsAct
STEL VAST:
$3/$4 Wat voor soort bedrijf, praktijk of beroep had ($3 u / $4 uw partner)?
$5/$6 Bij wat voor soort bedrijf of instelling werkte u ($6 voornamelijk)?
$7 Wat voor soort bedrijven of instellingen waren dat?
1 tot 6 zoekresultaten
Sel_BedrijfsAct
STEL VAST: Soort bedrijf?
SBI in lijst SBI 2008
Sel_BedrijfsActExtra
STEL VAST: Voornaamste bedrijfsactiviteit
Endblok

Retro Beroep

Intro_Addin2
De volgende vragen gaan over het beroep dat u toen had.
1. Ga verder

Beroep
Welk beroep of welke functie oefende u toen bij het bedrijf of de instelling uit?

Sel_Beroep
STEL VAST: welk beroep?
1. …
2. …
3. …
4. …
5. …
6. Geen van bovenstaande

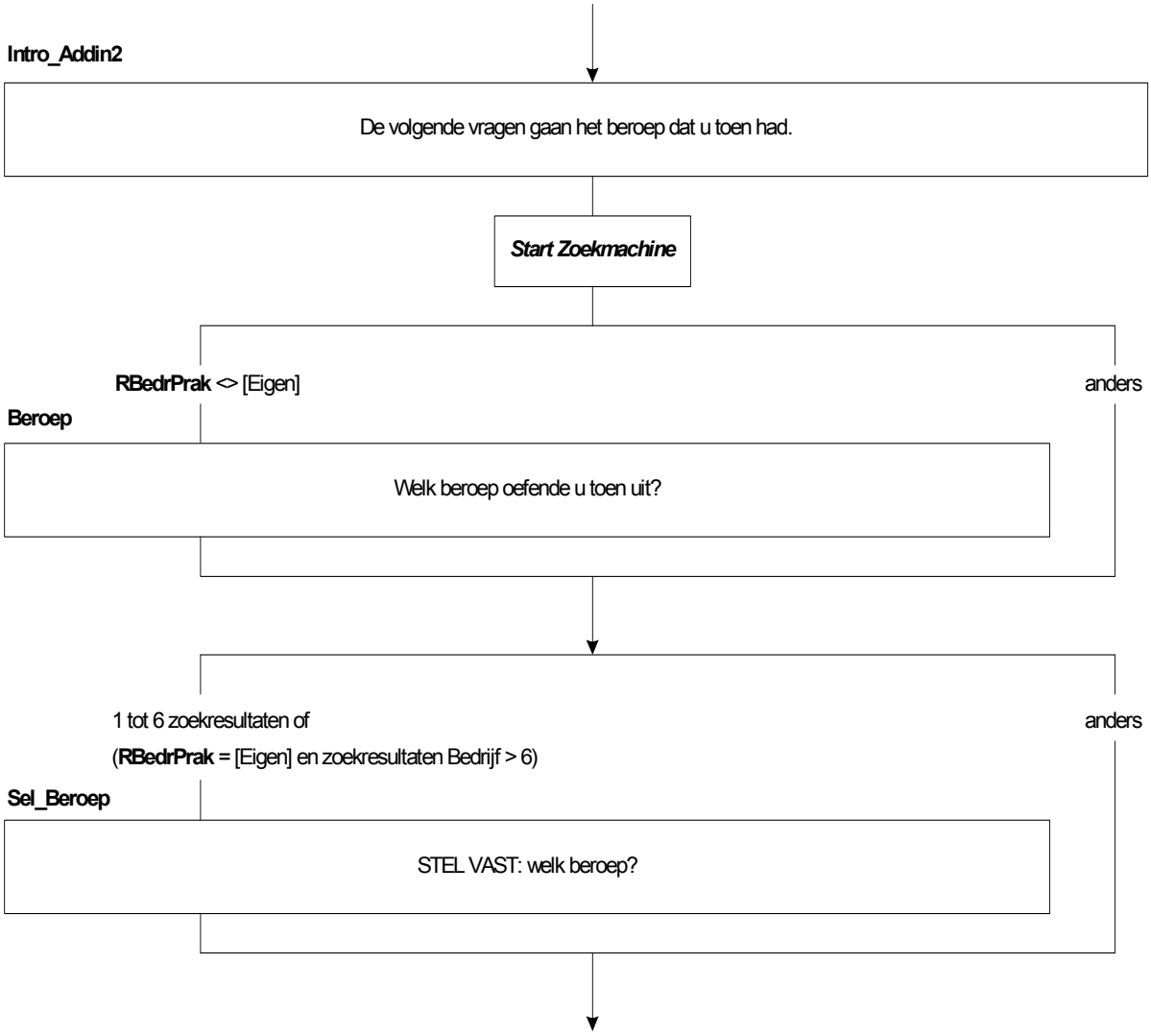
Intro_Addin2
De volgende vragen gaan het beroep dat u toen had.
Start Zoekmachine
RBedrPrak <> [Eigen]
anders
Beroep
Welk beroep oefende u toen uit?
1 tot 6 zoekresultaten of
(RBedrPrak = [Eigen] en zoekresultaten Bedrijf > 6)
anders
Sel_Beroep
STEL VAST: welk beroep?

Leiding
($1 Hield u zich hoofdzakelijk bezig met leidinggeven of toezicht houden?)
($2 Gaf u in dit beroep of deze functie leiding aan medewerkers?)
TJaNee

N_LeidW
Aan hoeveel?
>>ENQ: Personeel aan wie via anderen leiding werd gegeven meetellen.<<
1. 1 – 4 [N_1tm4]
2. 5 – 9 [N_5tm9]
3. 10 – 19 [N_10tm19]
4. 20 – 49 [N_20tm49]
5. 50 – 99 [N_50tm99]
6. 100 of meer [N100meer]

VoornWzh
($3/4 Wat waren ($4 naast leidinggeven) de voornaamste werkzaamheden die u verrichtte?)
($5 Wat voor werk deed u hoofdzakelijk?)

Wzh
($3/4 Wat waren ($4 naast leidinggeven) de voornaamste werkzaamheden die u verrichtte?)
($5 Wat voor werk deed u hoofdzakelijk?)

Sel_Werkzaamheden
STEL VAST: Welk beroep?
1. …
2. …
3. …
4. …
5. …
6. Geen van bovenstaande

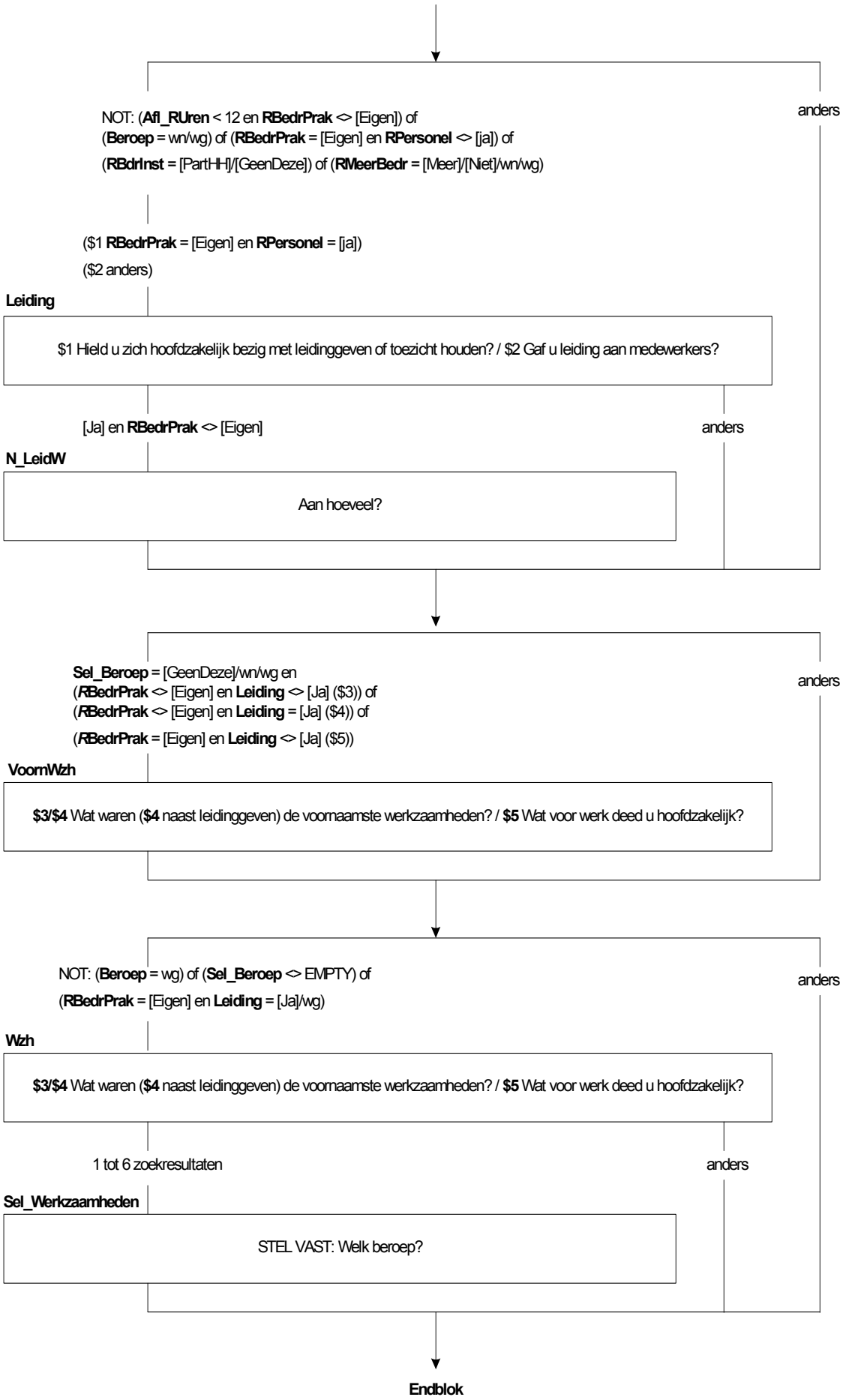
NOT: (**Afl_RUren** < 12 en **RBedrPrak** <> [Eigen]) of
(**Beroep** = wn/wg) of (**RBedrPrak** = [Eigen] en **RPersonel** <> [ja]) of
(**RBdrInst** = [PartHH]/[GeenDeze]) of (**RMeerBedr** = [Meer]/[Niet]/wn/wg)
anders
($1 **RBedrPrak** = [Eigen] en **RPersonel** = [ja])
($2 anders)
Leiding
$1 Hield u zich hoofdzakelijk bezig met leidinggeven of toezicht houden? / $2 Gaf u leiding aan medewerkers?
[Ja] en **RBedrPrak** <> [Eigen]
anders
N_LeidW
Aan hoeveel?
Sel_Beroep = [GeenDeze]/wn/wg en
(***R*BedrPrak** <> [Eigen] en **Leiding** <> [Ja] ($3)) of
(***R*BedrPrak** <> [Eigen] en **Leiding** = [Ja] ($4)) of
(***R*BedrPrak** = [Eigen] en **Leiding** <> [Ja] ($5))
anders
VoornWzh
$3/$4 Wat waren (**$4** naast leidinggeven) de voornaamste werkzaamheden? / **$5** Wat voor werk deed u hoofdzakelijk?
NOT: (**Beroep** = wg) of (**Sel_Beroep** <> EMPTY) of
(**RBedrPrak** = [Eigen] en **Leiding** = [Ja]/wg)
anders
Wzh
$3/$4 Wat waren (**$4** naast leidinggeven) de voornaamste werkzaamheden? / **$5** Wat voor werk deed u hoofdzakelijk?
1 tot 6 zoekresultaten
anders
Sel_Werkzaamheden
STEL VAST: Welk beroep?
Endblok

Retro Blok T-12C

RGewrkt12
>>ENQ: inclusief doorbetaalde ziekte/verlof.<<
Heeft u een jaar geleden, dat wil zeggen in <referentiemaand> vorig jaar, betaald werk verricht?
TJaNee

RHoevGem
>>ENQ: Eventueel schatten. Afronden op hele uren<<
Hoeveel uur werkte u gemiddeld?
0..9995

RMaxUur
Integer

RPeriode
STEL VAST: Was dat per…

1.	week	[Week]
2.	maand	[Maand]
3.	jaar	[Jaar]
4.	Lesuren per week	[Les]

Nodk, norf

Harde Controle RHoevGem
Waarde moet zijn tussen 1 en <MaxUur>

Zachte Controle RHoevGem
Uren meer dan gebruikelijk. Klopt aantal uren?

RUrenGlob
>>ENQ: antwoorden verplicht, eventueel schatten <<
Weet u dan of het ging om: →

1.	4 uur of minder per week,	[Minder5]
2.	5 tot en met 11 uur,	[Minder12]
3.	12 tot en met 29 uur,	[Minder30]
4.	of om 30 uur of meer per week?	[Is30Meer]

nodk, norf

REenMeerW
Hadden uw werkzaamheden betrekking op één werkkring of op meer dan één?

1.	een	[een]
2.	meer	[meer]

nodk, norf

RBeroepL
Welk beroep heeft u als laatste uitgeoefend?
STRING[40]

RLeidingL
Heeft u een leidinggevende functie gehad?
TJaNee

RN_LeidL
Aan hoeveel personen gaf u leiding?

1.	1 – 4	[N_1tm4]
2.	5 – 9	[N_5tm9]
3.	10 – 19	[N_10tm19]
4.	20 – 49	[N_20tm49]
5.	50 – 99	[N_50tm99]
6.	100 of meer	[N100meer]

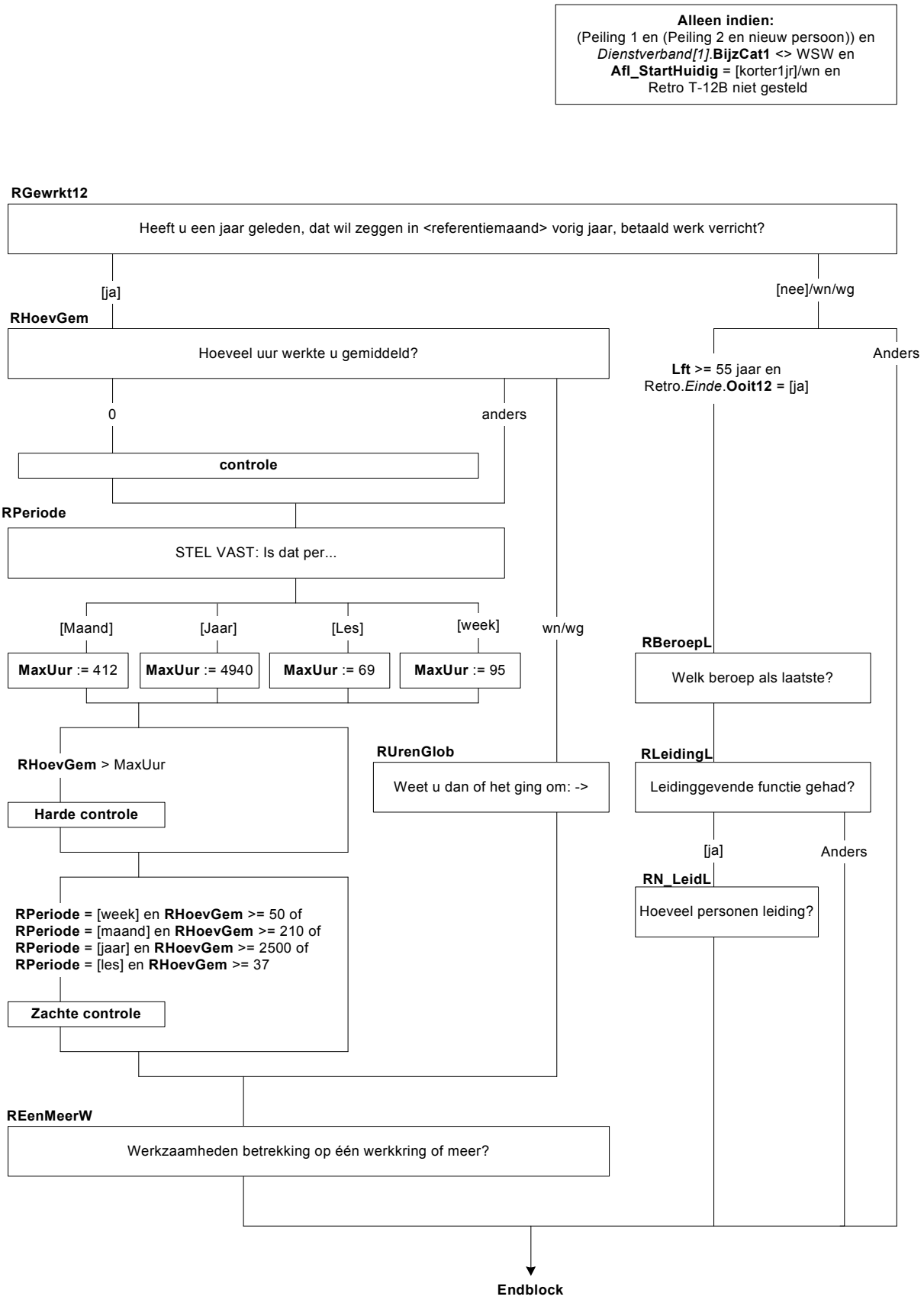
Alleen indien:
(Peiling 1 en (Peiling 2 en nieuw persoon)) en
*Dienstverband[1].***BijzCat1** <> WSW en
Afl_StartHuidig = [korter1jr]/wn en
Retro T-12B niet gesteld
RGewrkt12
Heeft u een jaar geleden, dat wil zeggen in <referentiemaand> vorig jaar, betaald werk verricht?
[ja]
[nee]/wn/wg
RHoevGem
Hoeveel uur werkte u gemiddeld?
0
anders
wn/wg
Lft >= 55 jaar en
Retro.*Einde*.**Ooit12** = [ja]
Anders
controle
RPeriode
STEL VAST: Is dat per...
[Maand]
[Jaar]
[Les]
[week]
MaxUur := 412
MaxUur := 4940
MaxUur := 69
MaxUur := 95
RBeroepL
Welk beroep als laatste?
RHoevGem > MaxUur
Harde controle
RUrenGlob
Weet u dan of het ging om: ->
RLeidingL
Leidinggevende functie gehad?
[ja]
Anders
RN_LeidL
Hoeveel personen leiding?
RPeriode = [week] en **RHoevGem** >= 50 of
RPeriode = [maand] en **RHoevGem** >= 210 of
RPeriode = [jaar] en **RHoevGem** >= 2500 of
RPeriode = [les] en **RHoevGem** >= 37
Zachte controle
REenMeerW
Werkzaamheden betrekking op één werkkring of meer?
Endblock

Retro Blok Slot

Wrk12Tot

Kunt u ongeveer aangeven hoelang u vanaf uw 15e betaald werk heeft gehad voor ten minste 12 uur per week?
($1 Militaire dienst of vervangende dienstplicht telt ook mee.)

1.		[Minder1]	*Antwoord leeg en kan niet worden gekozen*
2.	1 - 4 jaar,	[N_1_4j]	
3.	5 - 9 jaar	[N_5_9j]	
4.	10 - 19 jaar	[N10_19j]	
5.	20 jaar of meer	[N20jMeer]	

HoevJrn

STEL VAST: Aantal jaren
20.00..77.00

Werkloos

>>ENQ: Werkloos = dat wat de respondent er onder verstaat.<<
Bent u vanaf uw 15e ooit werkloos geweest?
TJaNee

HoelWrkl

Hoelang bent u tot nu toe in totaal werkloos geweest, vanaf uw 15e?

1.	Minder dan 1 jaar	[Minder1]
2.	1 - 4 jaar,	[N_1_4j]
3.	5 - 9 jaar	[N_5_9j]
4.	10 - 19 jaar	[N10_19j]
5.	20 jaar of meer	[N20jMeer]

ArbeidsO

>>ENQ: Arbeidsongeschikt = dat wat de respondent er onder verstaat.<<
Bent u vanaf uw 15e ooit arbeidsongeschikt geweest?
TJaNee

HoelArbO

Hoelang bent u tot nu toe in totaal arbeidsongeschikt geweest, vanaf uw 15e?

1.	Minder dan 1 jaar	[Minder1]
2.	1 - 4 jaar,	[N_1_4j]
3.	5 - 9 jaar	[N_5_9j]
4.	10 - 19 jaar	[N10_19j]
5.	20 jaar of meer	[N20jMeer]
6.	N.v.t. (geen van deze)	[NVT]

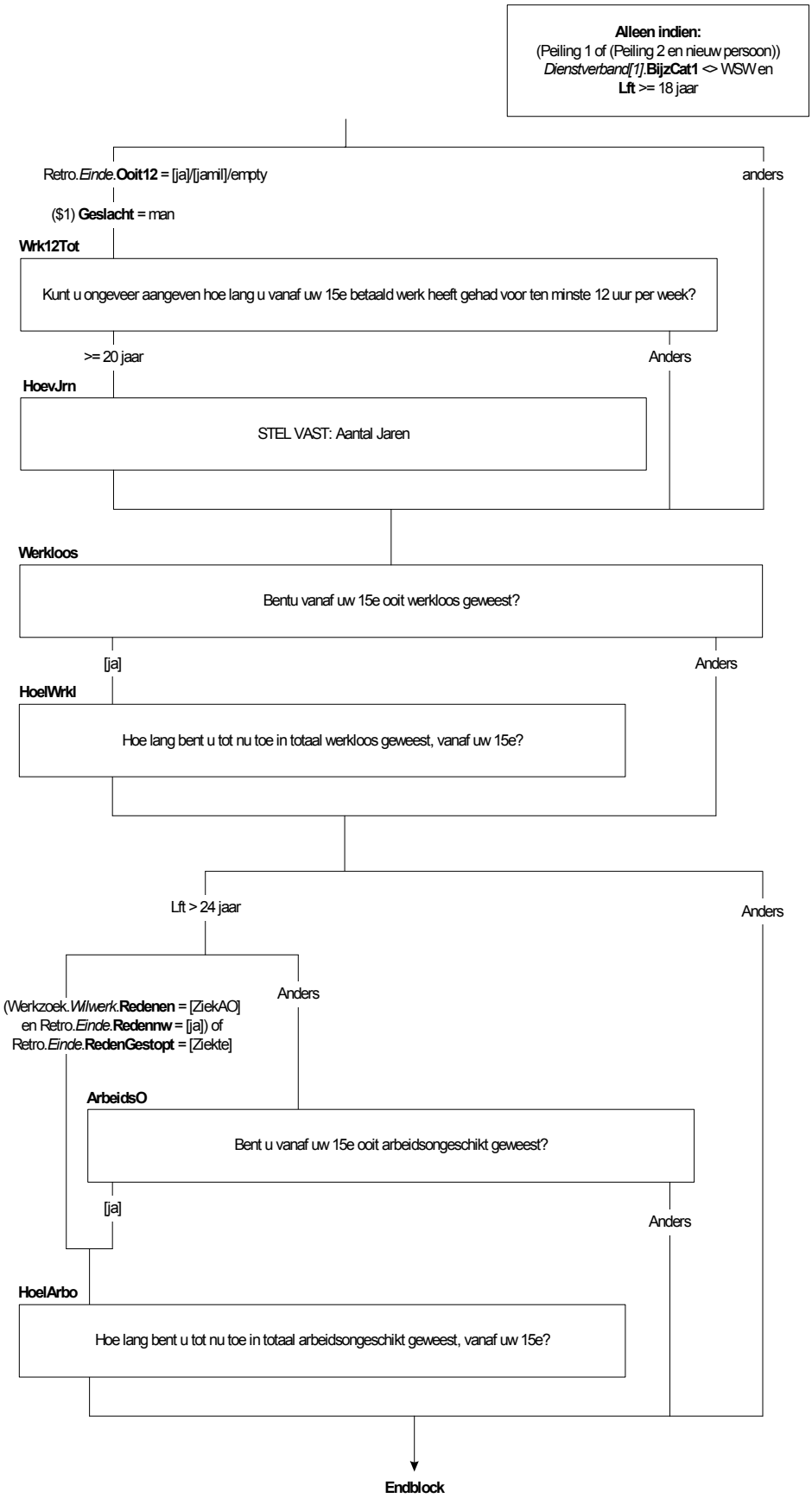
Alleen indien:
(Peiling 1 of (Peiling 2 en nieuw persoon))
Dienstverband[1].**BijzCat1** <> WSW en
Lft >= 18 jaar
Retro.*Einde*.**Ooit12** = [ja]/[jamil]/empty
anders
($1) **Geslacht** = man
Wrk12Tot
Kunt u ongeveer aangeven hoe lang u vanaf uw 15e betaald werk heeft gehad voor ten minste 12 uur per week?
>= 20 jaar
Anders
HoevJrn
STEL VAST: Aantal Jaren
Werkloos
Bentu vanaf uw 15e ooit werkloos geweest?
[ja]
Anders
HoelWrkl
Hoe lang bent u tot nu toe in totaal werkloos geweest, vanaf uw 15e?
Lft > 24 jaar
Anders
(Werkzoek.*Wilwerk*.**Redenen** = [ZiekAO]
en Retro.*Einde*.**Redennw** = [ja]) of
Retro.*Einde*.**RedenGestopt** = [Ziekte]
Anders
ArbeidsO
Bent u vanaf uw 15e ooit arbeidsongeschikt geweest?
[ja]
Anders
HoelArbo
Hoe lang bent u tot nu toe in totaal arbeidsongeschikt geweest, vanaf uw 15e?
Endblock

Blok Betaald Werk Huishouden

NB. Voor de rest van de vragenlijst geldt (**$A**) *InventWerk*.**BetWrkNu** = [Ja]

BetWerkHH
>>ENQ: Onder betaald werk valt ook werken in een eigen bedrijf of een bedrijf van partner/familielid.<<
Hoeveel mensen binnen uw huishouden hebben op dit moment betaald werk (**$A** , uzelf niet meegerekend). Ook 1 uur per week of een korte periode telt al mee. Evenals freelance werk?
[0..20]

Harde controle op BetWerkHH
Het aantal mensen met betaald werk kan niet gelijk zijn aan of groter zijn dan het totale aantal mensen in het huishouden. Corrigeer s.v.p. het antwoord. O.P. dient zichzelf niet mee te tellen.

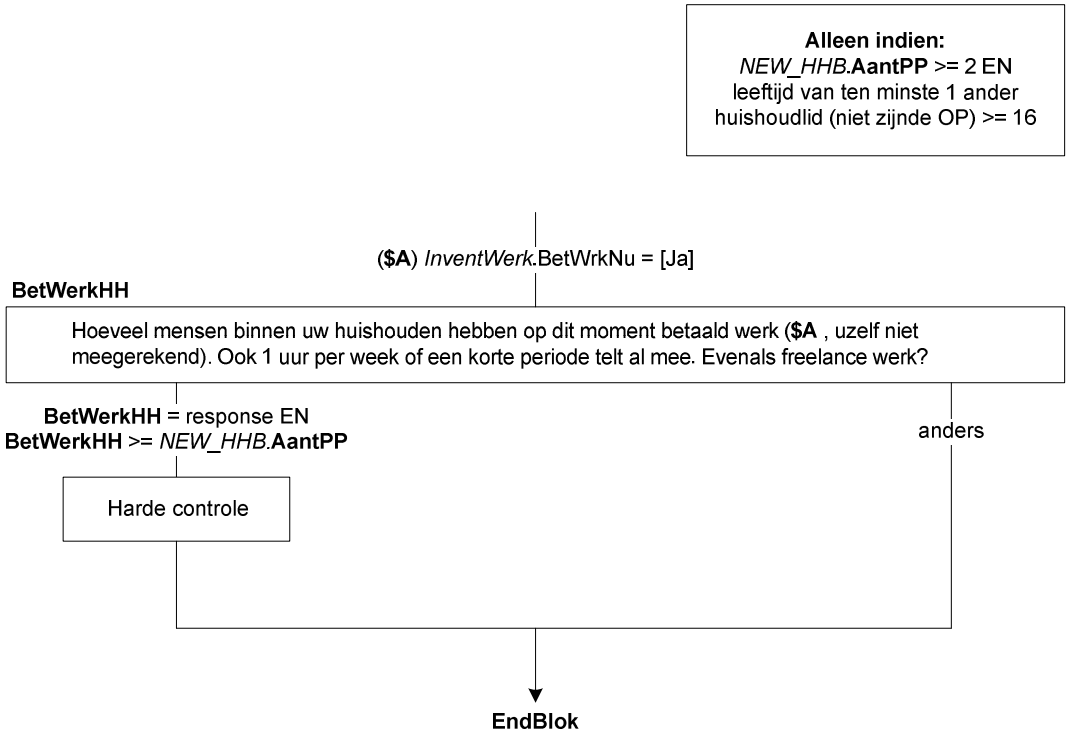
Alleen indien:
NEW_HHB.**AantPP** >= 2 EN
leeftijd van ten minste 1 ander
huishoudlid (niet zijnde OP) >= 16
(**$A**) *InventWerk*.BetWrkNu = [Ja]
BetWerkHH
Hoeveel mensen binnen uw huishouden hebben op dit moment betaald werk (**$A** , uzelf niet meegerekend). Ook 1 uur per week of een korte periode telt al mee. Evenals freelance werk?
BetWerkHH = response EN
BetWerkHH >= *NEW_HHB*.**AantPP**
anders
Harde controle
EndBlok

Blok Employability

IntroEmploy
Nu noem ik een aantal stellingen over hoe mensen hun kansen inschatten bij het vinden van ander werk. Kunt u aangeven in welke mate u het met deze stellingen eens bent, ongeacht of u op zoek bent naar ander werk?
>>ENQ: Toets 1 om verder te gaan.<<
1. Verder [GaVerder]
NODK, NORF

IntEmploy_a
>>ENQ: *Hier* = in bedrijf/praktijk/instelling waar OP op dit moment werkzaam is.<<
Ik heb een grote kans om *hier* een andere baan te krijgen, als ik daarnaar zou zoeken. Bent u het hier:→
1. helemaal mee eens, [HEens]
2. mee eens, [Eens]
3. deels mee eens, deels niet mee eens, [EenOneen]
4. niet mee eens, [NietEens]
5. of helemaal niet mee eens? [HOneens]

IntEmploy_b
>>ENQ: *Hier* = in bedrijf/praktijk/instelling waar OP op dit moment werkzaam is.<<
Ik kan *hier* gemakkelijk een andere baan vinden, in plaats van mijn huidige baan. Bent u het hier:→
1. helemaal mee eens, [HEens]
2. mee eens, [Eens]
3. deels mee eens, deels niet mee eens, [EenOneen]
4. niet mee eens, [NietEens]
5. of helemaal niet mee eens? [HOneens]

IntEmploy_c
>>ENQ: *Hier* = in bedrijf/praktijk/instelling waar OP op dit moment werkzaam is.<<
Ik kan *hier* gemakkelijk van baan veranderen, als ik dat zou willen?
TEensOneens

IntEmploy_d
Ik ben ervan overtuigd dat ik snel een andere baan kan vinden bij *deze* werkgever?
TEensOneens

ExtEmploy_a
(**$1** En in hoeverre bent u het eens met de volgende stellingen.)
Ik heb een grote kans om *elders* werk te vinden, als ik daarnaar zou zoeken. Bent u het hier:→
1. helemaal mee eens, [HEens]
2. mee eens, [Eens]
3. deels mee eens, deels niet mee eens, [EenOneen]
4. niet mee eens, [NietEens]
5. of helemaal niet mee eens? [HOneens]

ExtEmploy_b
Ik kan gemakkelijk *elders* een baan vinden, in plaats van mijn huidige baan?
TEensOneens

ExtEmploy_c
Ik kan gemakkelijk van werkgever veranderen, als ik dat zou willen?
TEensOneens

ExtEmploy_d
Ik ben ervan overtuigd dat ik snel een baan kan vinden bij een *andere* werkgever?
TEensOneens

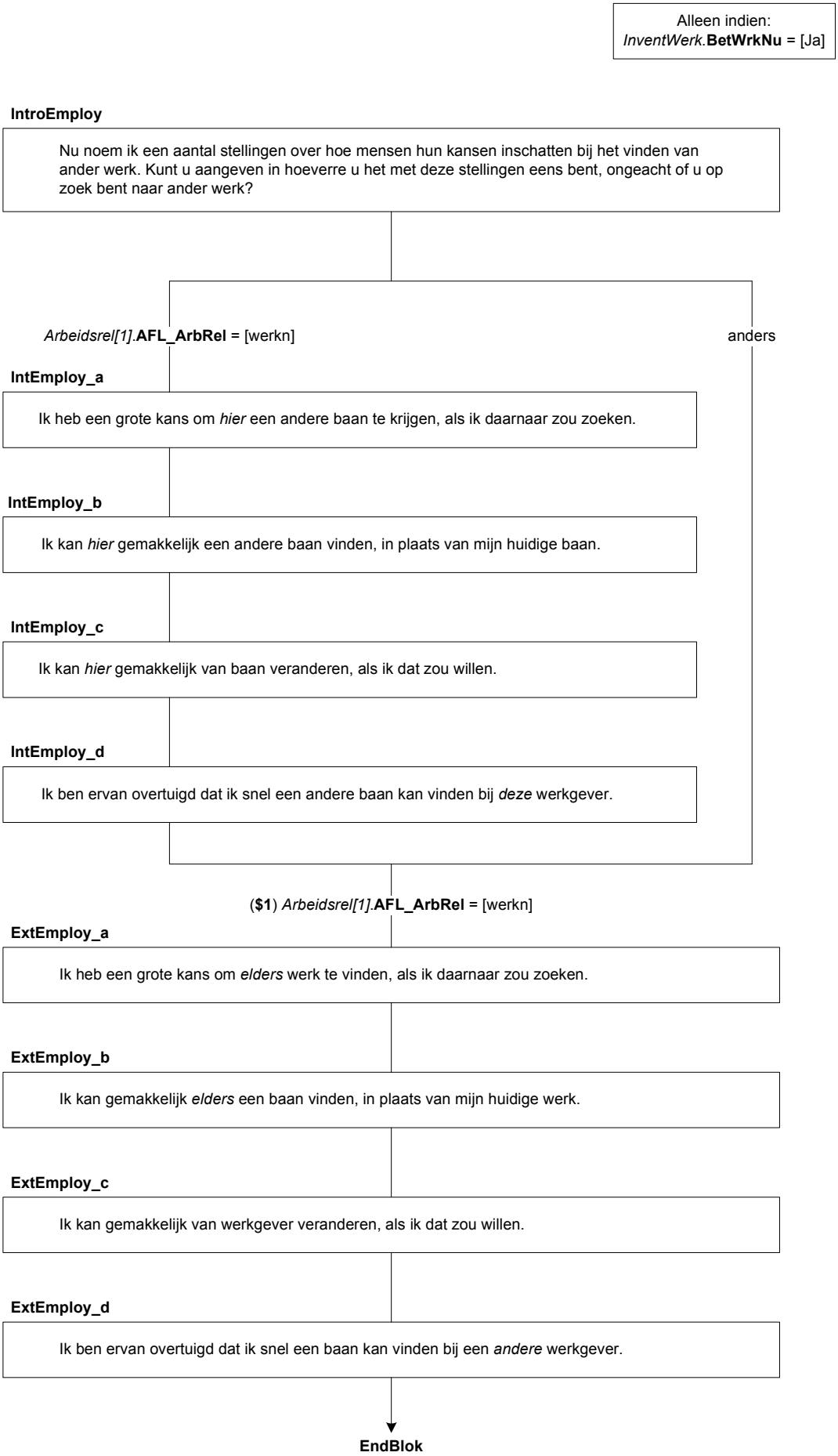
Alleen indien:
InventWerk.**BetWrkNu** = [Ja]
IntroEmploy
Nu noem ik een aantal stellingen over hoe mensen hun kansen inschatten bij het vinden van ander werk. Kunt u aangeven in hoeverre u het met deze stellingen eens bent, ongeacht of u op zoek bent naar ander werk?
Arbeidsrel[1].**AFL_ArbRel** = [werkn]
anders
IntEmploy_a
Ik heb een grote kans om *hier* een andere baan te krijgen, als ik daarnaar zou zoeken.
IntEmploy_b
Ik kan *hier* gemakkelijk een andere baan vinden, in plaats van mijn huidige baan.
IntEmploy_c
Ik kan *hier* gemakkelijk van baan veranderen, als ik dat zou willen.
IntEmploy_d
Ik ben ervan overtuigd dat ik snel een andere baan kan vinden bij *deze* werkgever.
(**$1**) *Arbeidsrel[1]*.**AFL_ArbRel** = [werkn]
ExtEmploy_a
Ik heb een grote kans om *elders* werk te vinden, als ik daarnaar zou zoeken.
ExtEmploy_b
Ik kan gemakkelijk *elders* een baan vinden, in plaats van mijn huidige werk.
ExtEmploy_c
Ik kan gemakkelijk van werkgever veranderen, als ik dat zou willen.
ExtEmploy_d
Ik ben ervan overtuigd dat ik snel een baan kan vinden bij een *andere* werkgever.
EndBlok

Blok Toegang tot opleidingen

InfoOpl
Dan gaan we nu verder met de vragen over onderwijs.
Heeft u in de afgelopen 12 maanden voor uzelf gezocht naar informatie over opleidingsmogelijkheden?
TJaNee

InfoGev
Heeft u deze informatie gevonden?
TJaNee

BronInfo1
SET OF
>>ENQ: Meerdere antwoorden mogelijk.<<
Hoe heeft u deze informatie verkregen. Is dat via:→

1.	internet,	[Internt]
2.	uw werkgever,	[Wrkgever]
3.	een onderwijsinstelling of opleidingsbureau,	[Onderwys]
4.	of via een familielid, buurtgenoot of collega?	[FamCol]
5.	Geen van deze	[*GeenDeze]

BronInfo2
SET OF
>>ENQ: Meerdere antwoorden mogelijk.<<
Hoe heeft u deze informatie (**$1** dan / **$2** daarnaast) verkregen. Is dat via:→

1.	de TV, radio, krant of een reclameposter,	[Media]
2.	een loopbaanbegeleidende instantie (inclusief het CWI),	[LoopInst]
3.	of via boeken?	[Boek]
4.	Geen van deze	[*GeenDeze]

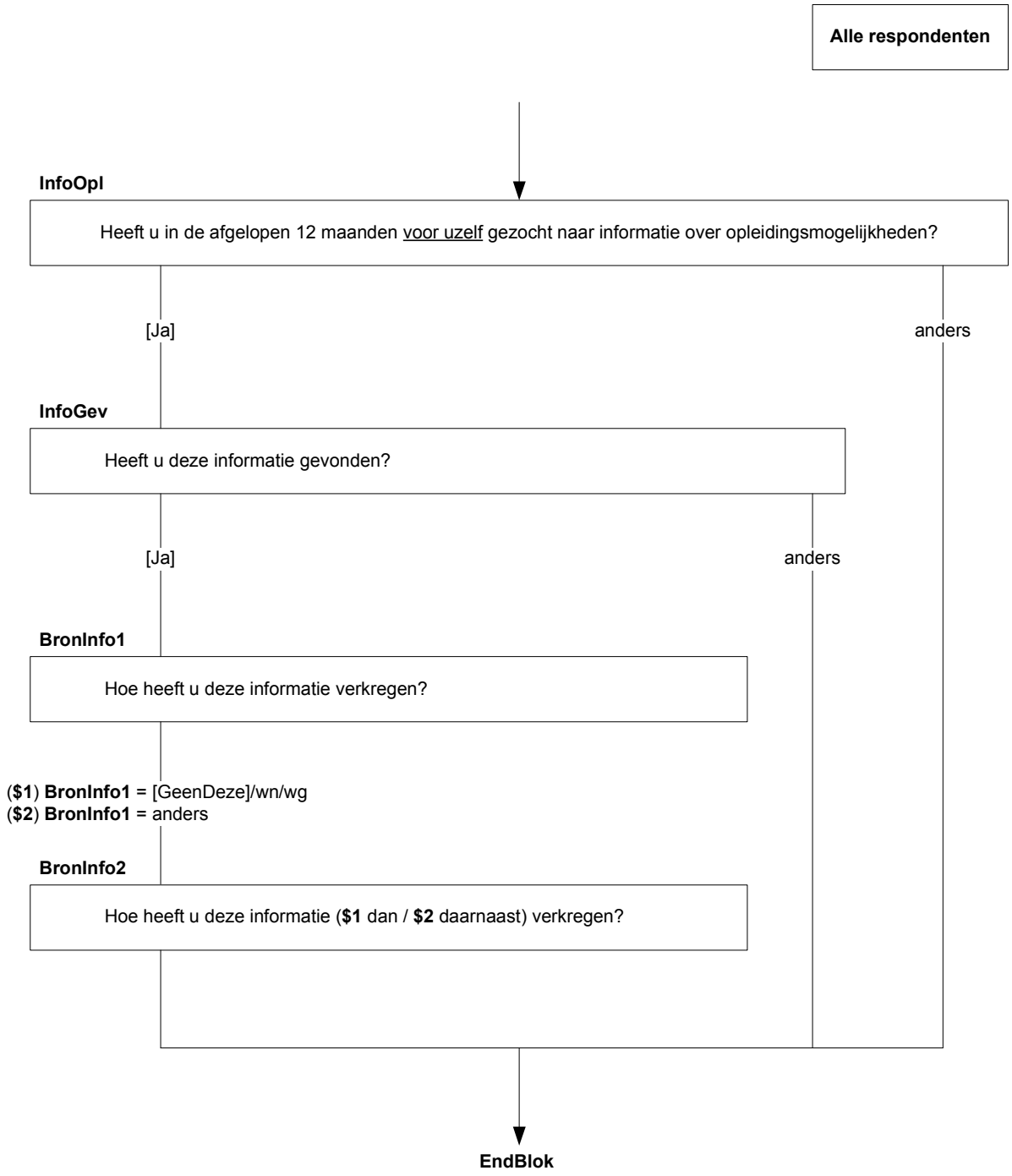
Alle respondenten
InfoOpl
Heeft u in de afgelopen 12 maanden voor uzelf gezocht naar informatie over opleidingsmogelijkheden?
[Ja]
anders
InfoGev
Heeft u deze informatie gevonden?
[Ja]
anders
BronInfo1
Hoe heeft u deze informatie verkregen?
($1) BronInfo1 = [GeenDeze]/wn/wg
($2) BronInfo1 = anders
BronInfo2
Hoe heeft u deze informatie ($1 dan / $2 daarnaast) verkregen?
EndBlok

Blok Onderwijs

Opleid

>>ENQ: Indien respondent na de vakantie verder gaat met *dezelfde* opleiding, kies 'ja'.<<

Volgt u op dit moment een opleiding of cursus op een school, bij een ander opleidingsinstituut of in het bedrijf?

1. Ja [Ja]
2. Nee [Nee]
3. Nee, maar start na vakantie met nieuwe opleiding [Tuss]

OplJaren

Duurt deze opleiding of cursus korter of langer dan 6 maanden?

>>ENQ: 6 maanden = code 2<<

1. Korter dan 6 maanden [Kort6mnd]
2. 6 Maanden of langer [Lang6mnd]

VerwDuur

Hoelang verwacht u erover te doen?

>>ENQ: 6 maanden = code 2<<

1. Korter dan 6 maanden [Kort6mnd]
2. 6 Maanden of langer [Lang6mnd]

nodk, norf

OplVierW

Heeft u in de afgelopen 4 weken een opleiding of cursus gevolgd of beëindigd die korter dan 6 maanden heeft geduurd?

TJaNee

OplTwaalfM

>>ENQ: Een opleiding of cursus gevolgd of beëindigd die korter dan 6 maanden heeft geduurd.<<

En in de afgelopen 12 maanden?

TJaNee

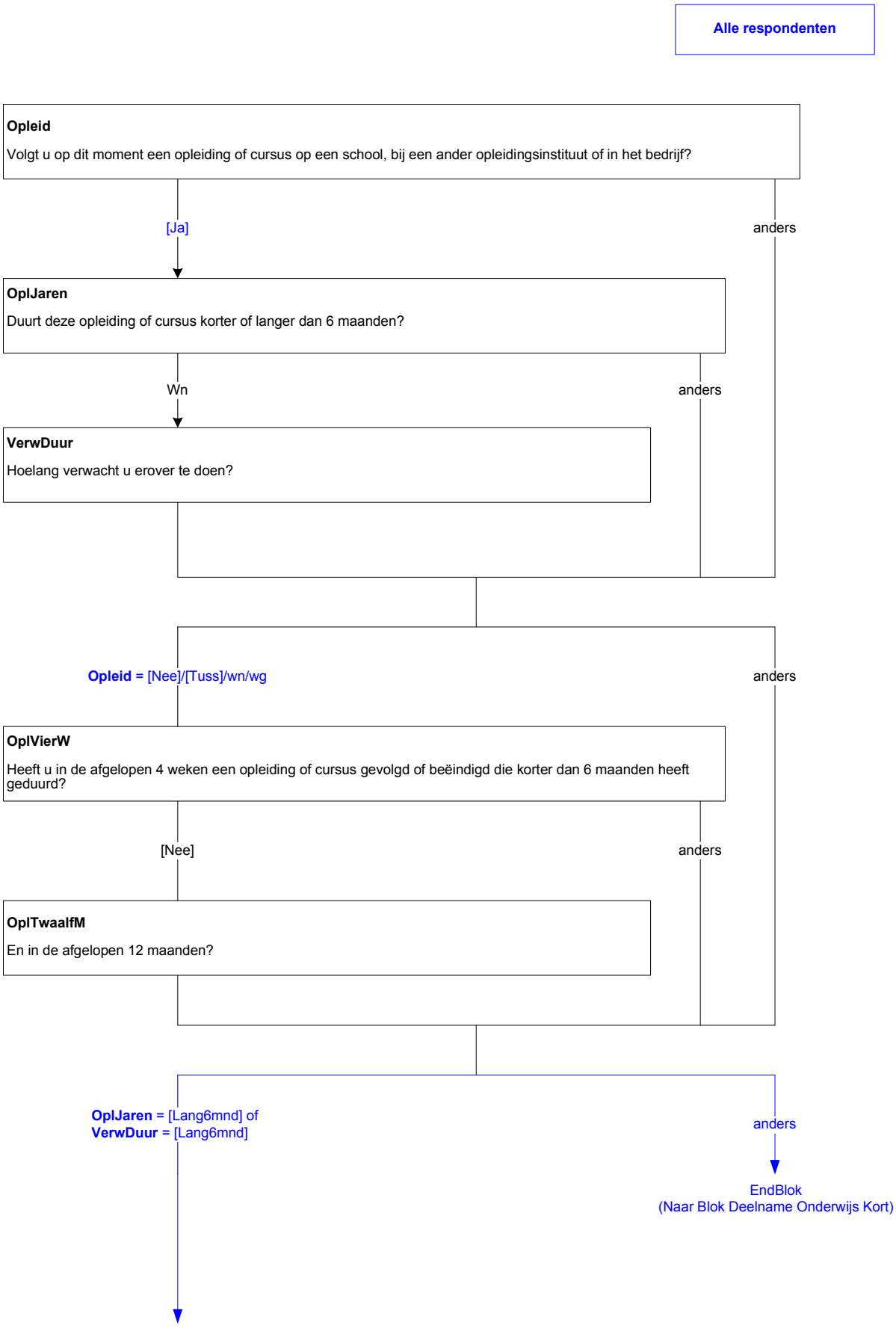
Alle respondenten
Opleid
Volgt u op dit moment een opleiding of cursus op een school, bij een ander opleidingsinstituut of in het bedrijf?
[Ja]
anders
OplJaren
Duurt deze opleiding of cursus korter of langer dan 6 maanden?
Wn
anders
VerwDuur
Hoelang verwacht u erover te doen?
Opleid = [Nee]/[Tuss]/wn/wg
anders
OplVierW
Heeft u in de afgelopen 4 weken een opleiding of cursus gevolgd of beëindigd die korter dan 6 maanden heeft geduurd?
[Nee]
anders
OplTwaalfM
En in de afgelopen 12 maanden?
OplJaren = [Lang6mnd] of
VerwDuur = [Lang6mnd]
anders
EndBlok
(Naar Blok Deelname Onderwijs Kort)

Blok Onderwijs Lang

Naam1
Welke opleiding of cursus is dat?
>>ENQ: Bij 2 of meer de voor beroep of beroepskeuze belangrijkste.<<

Naam2
Weet u misschien een andere naam voor deze opleiding of cursus?

Niveau
Wat voor soort onderwijs is dit?
>>ENQ: Bijvoorbeeld vmbo, hbo, een opleiding via de LOI of een schoevers-opleiding.<<
1. …
2. …
3. …
4. …
5. …
6. Geen van bovenstaande

Richting
Welke richting?
1. …
2. …
3. …
4. …
5. …
6. Geen van bovenstaande

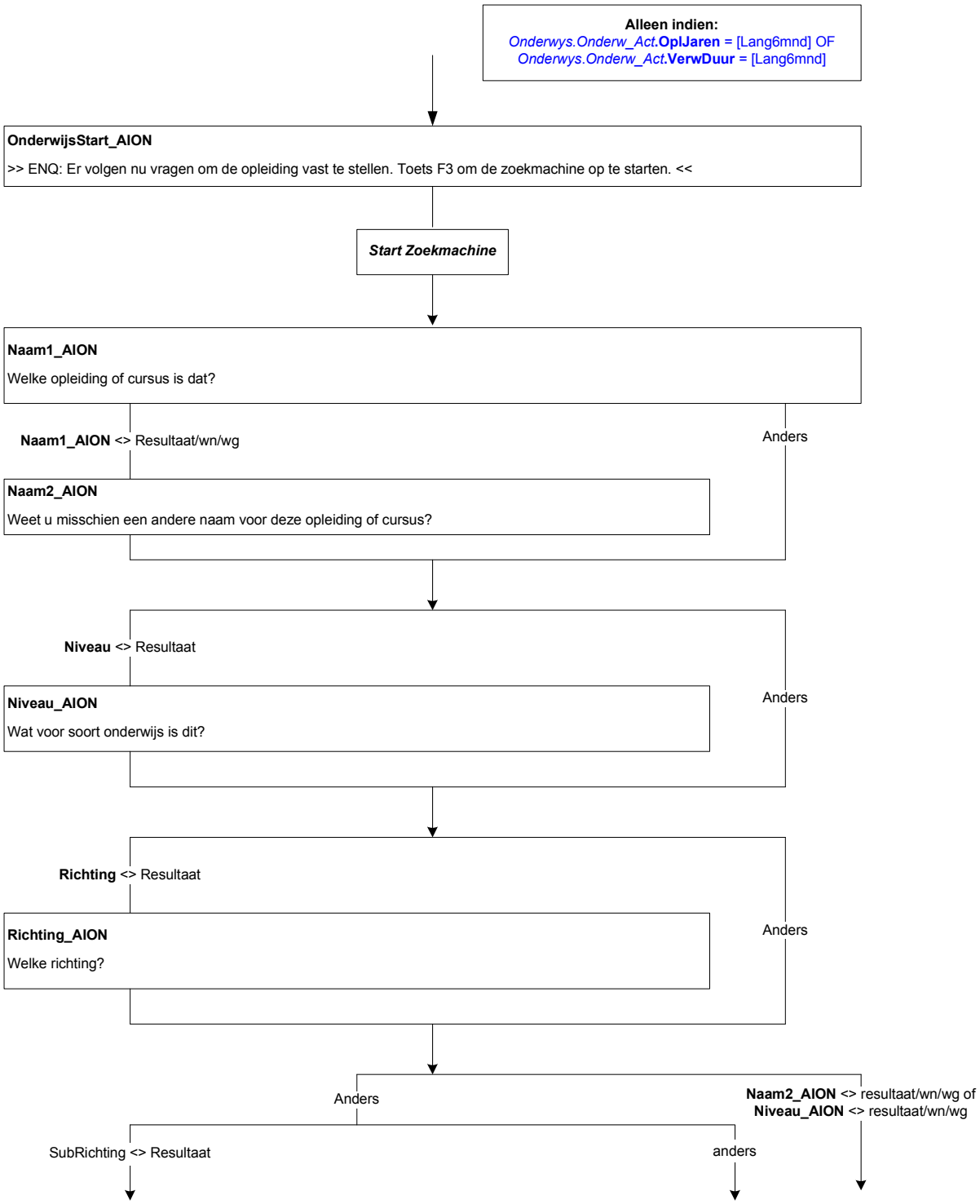
Alleen indien:
Onderwys.Onderw_Act.OplJaren = [Lang6mnd] OF
Onderwys.Onderw_Act.VerwDuur = [Lang6mnd]
OnderwijsStart_AION
>> ENQ: Er volgen nu vragen om de opleiding vast te stellen. Toets F3 om de zoekmachine op te starten. <<
Start Zoekmachine
Naam1_AION
Welke opleiding of cursus is dat?
Naam1_AION <> Resultaat/wn/wg
Anders
Naam2_AION
Weet u misschien een andere naam voor deze opleiding of cursus?
Niveau <> Resultaat
Niveau_AION
Wat voor soort onderwijs is dit?
Anders
Richting <> Resultaat
Richting_AION
Welke richting?
Anders
Anders
Naam2_AION <> resultaat/wn/wg of
Niveau_AION <> resultaat/wn/wg
SubRichting <> Resultaat
anders

Subrichting

Welk vak of welke studierichting volgt u?

1. …
2. …
3. …
4. …
5. …
6. Geen van bovenstaande

Leerweg

Welke leerweg volgt u?

1. …
2. …
3. …
4. …
5. …
6. Geen van bovenstaande

Leraaropleiding

Is dit een lerarenopleiding?

TJaNee

Akte

Welke akte of welke graad?

FaseUniversiteit

In welke studiefase bevindt u zich?

1. …
2. …
3. …
4. …
5. …
6. Geen van bovenstaande

Typ

STEL VAST: Welke opleiding?

1. …
2. …
3. …
4. …
5. …
6. Geen van bovenstaande

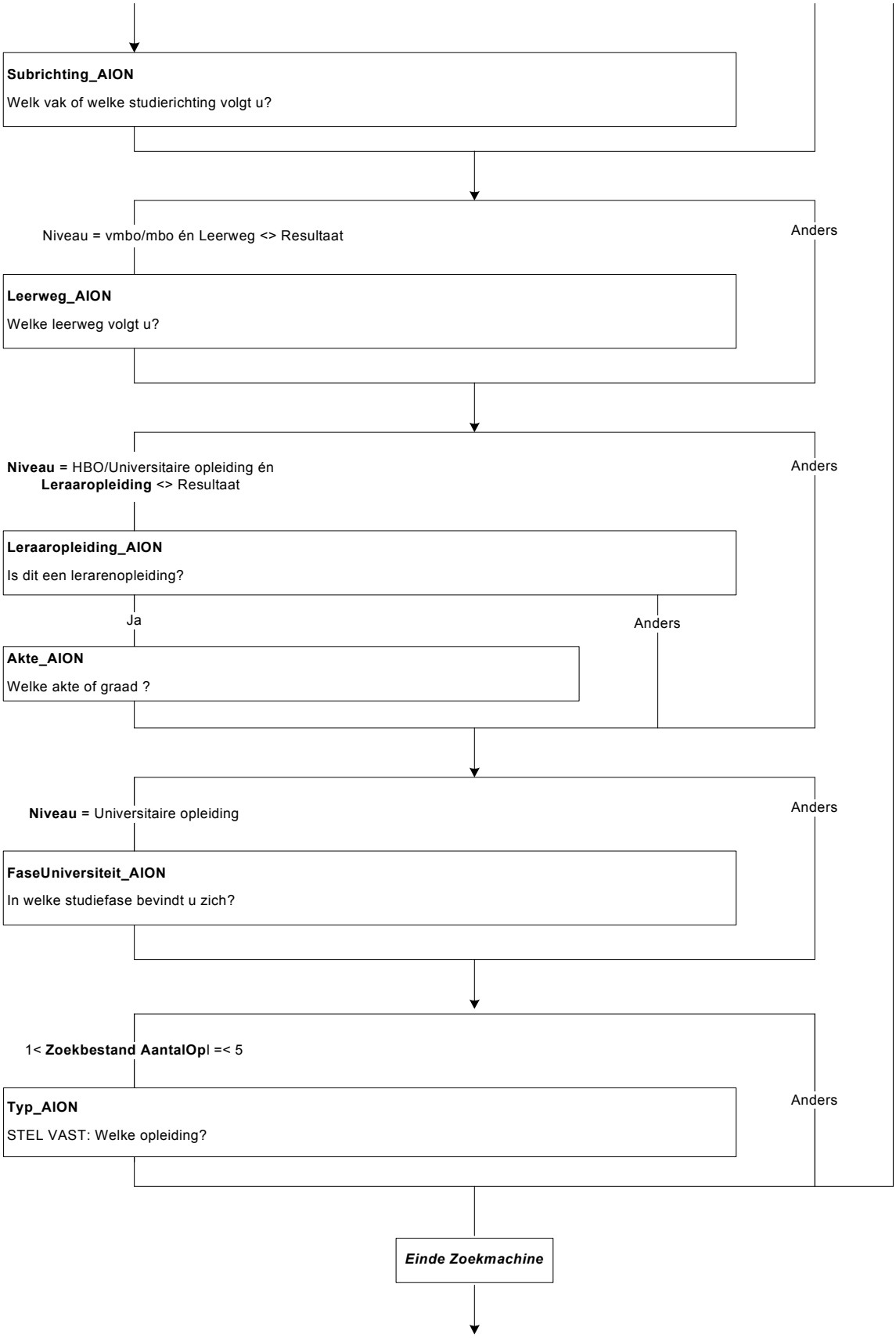
Subrichting_AION
Welk vak of welke studierichting volgt u?
Niveau = vmbo/mbo én Leerweg <> Resultaat
Anders
Leerweg_AION
Welke leerweg volgt u?
Niveau = HBO/Universitaire opleiding én **Leraaropleiding** <> Resultaat
Anders
Leraaropleiding_AION
Is dit een lerarenopleiding?
Ja
Anders
Akte_AION
Welke akte of graad ?
Niveau = Universitaire opleiding
Anders
FaseUniversiteit_AION
In welke studiefase bevindt u zich?
1< **Zoekbestand AantalOp**l =< 5
Typ_AION
STEL VAST: Welke opleiding?
Anders
Einde Zoekmachine

SoortOpl

STEL VAST: Soort onderwijs?

1.	Vmbo	[vmbo]
2.	Havo, atheneum, gymnasium, vwo	[havo]
3.	Universitaire opleiding (incl. open universiteit)	[univ]
4.	Overige opleiding of cursus	[geendeze]

FaseUni

In welke studiefase bevindt u zich?

1.	Propedeusefase	[Propec]
2.	Bachelor-baccalaureaatfase	[Bachel]
3.	Doctoraalfase	[Doctor]
4.	Masterfase	[Master]
5.	Promotiefase	[Promot]
6.	Overig post-doctoraal	[Postdoc]

Klas3

Heeft u de 3^{e} klas met succes doorlopen, dat wil zeggen bent u overgegaan naar de 4^{e} klas?

TJaNee

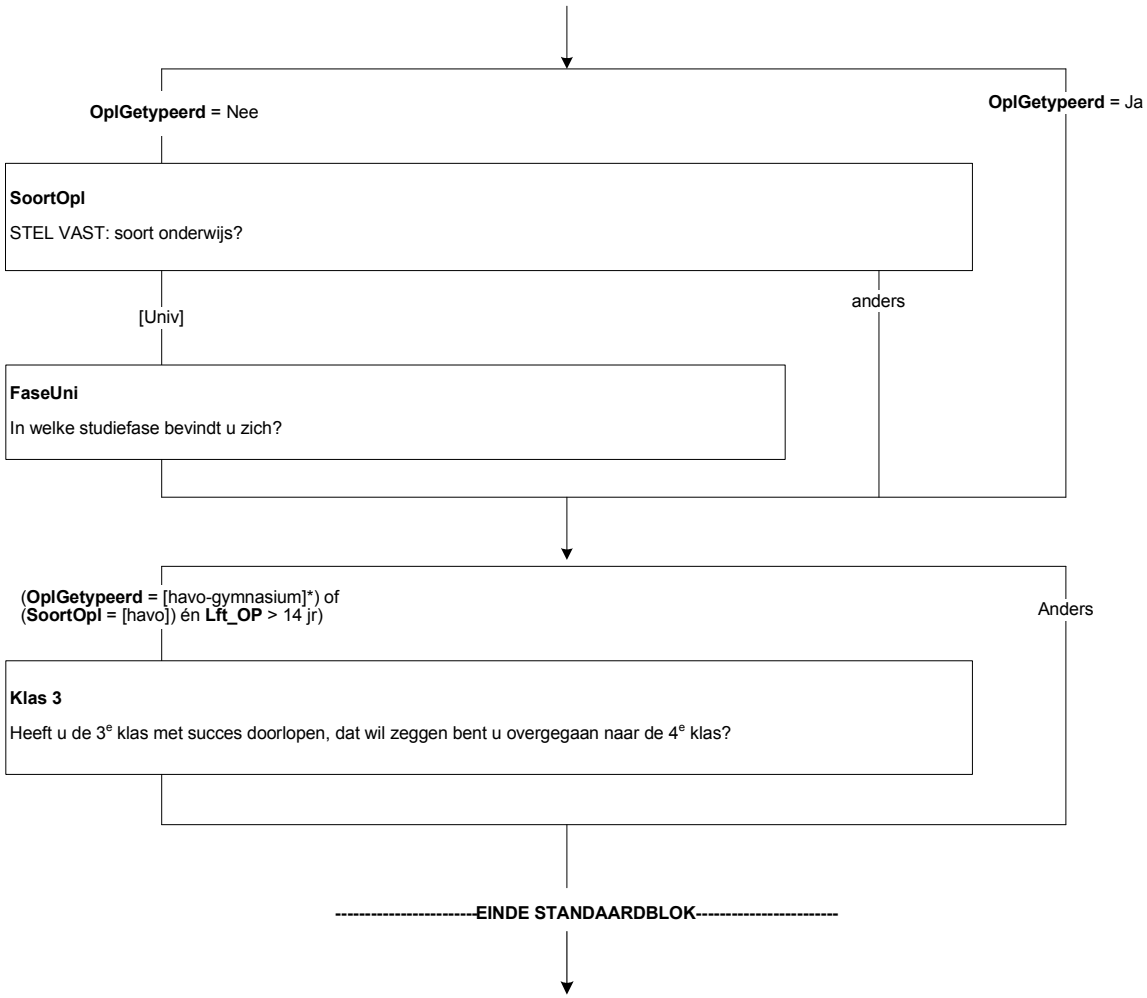

* In blaise: SOI_AION <> empty én Leerjaar_AION = 1 {havo-VWO}

Aanvang
In welk jaar bent u met deze opleiding begonnen?
TJaar

Mndbegin
En in welke maand?
TMaand

VolDeelT
Volgt u deze opleiding in voltijd of deeltijd?

1.	Voltijd	[Voltijd]
2.	Deeltijd	[Deeltijd]

DuurOpl
Hoe lang duurt deze opleiding in totaal?

1.	6 tot 12 maanden	[half1jr]
2.	1 tot 2 jaar	[tot2jr]
3.	2 tot 3 jaar	[tot3jr]
4.	3 jaar of langer	[lang3jr]

OplCat
STEL VAST: Soort opleiding?

1.		
2.	Een werkend-leren opleiding	[Werkleer]
3.	Een andere bedrijfsopleiding, dat wil zeggen een opleiding die wordt gegeven onder verantwoordelijkheid van het bedrijf of de instelling	[BdryfOpl]
4.	Geen van deze	[Geendeze]

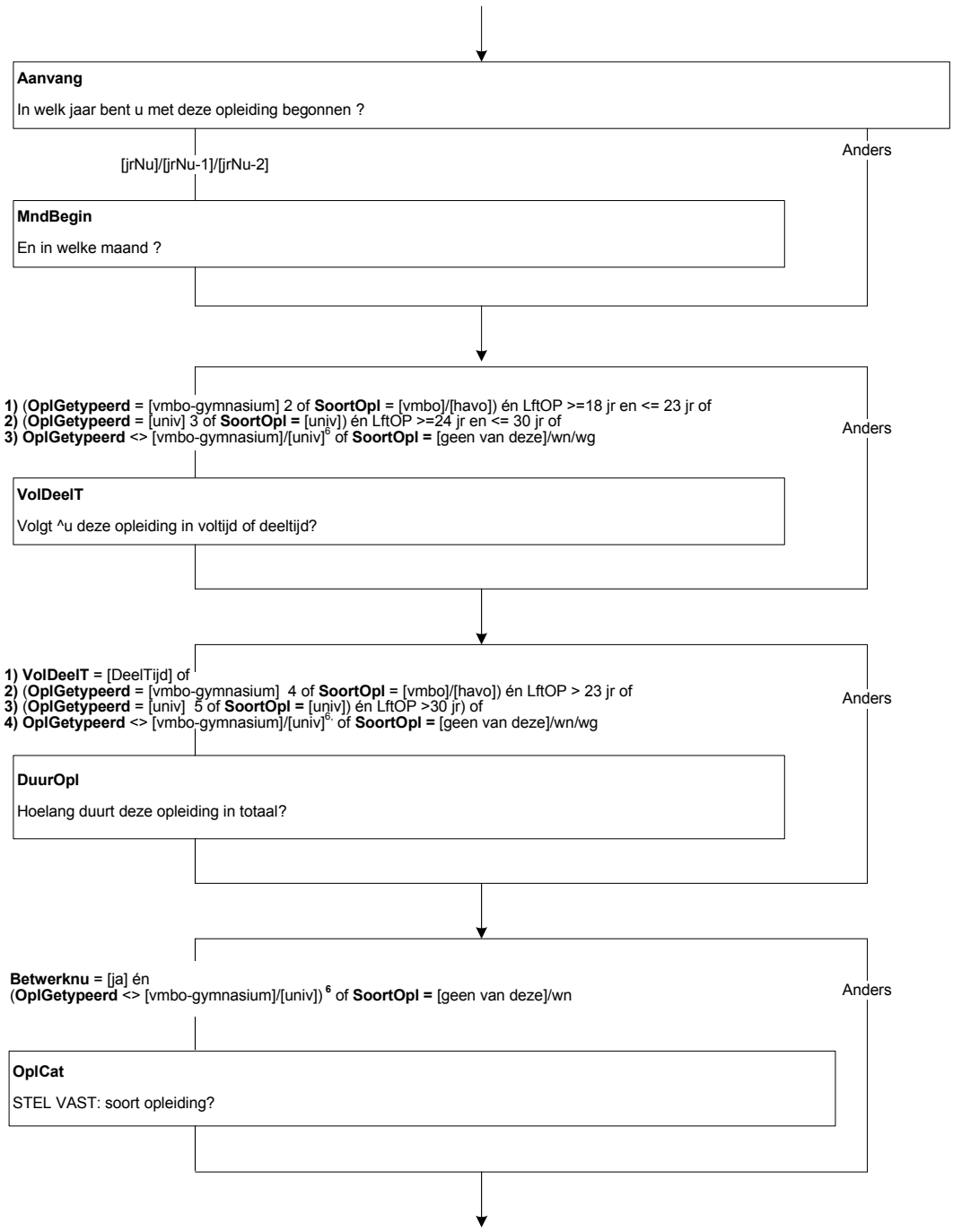

2 In blaise: SOI_AION <> empty én (Leerjaar_AION = 1 {havo-vwo} of Leerjaar_AION = 0 {MULO} of Leerjaar_AION = 4 {MAVO} of Leerjaar_AION = 5 {vmbo})
3 In blaise: SOI_AION <> empty én Leerjaar_flexleerjaar = 6 {universiteit}

4 In blaise: SOI_AION <> empty én (Leerjaar_AION = 1 {havo-vwo} of Leerjaar_AION = 0 {MULO} of Leerjaar_AION = 4 {MAVO} of Leerjaar_AION = 5 {vmbo})
5 In blaise: SOI_AION <> empty én Leerjaar_AION = 6 {universiteit}

ContUvE

Hoeveel uur heeft u (**$1** les/ **$2** college)?
>>ENQ: Bij schriftelijke of online cursus 0 uur.<<
[0..95]

Schrift

Hoeveel uur besteedt u (**$3** naast de (**$1** lesuren / **$2** colleges)) aan de opleiding/cursus, bijv. aan huiswerk, zelfstudie en reistijd?
[0..95]

UrenOpl

STEL VAST: Is dat per: →

1.	week,	[week]
2.	maand,	[maand]
3.	jaar,	[jaar]
4.	of lesuren per week?	[lesuur]

Methode

Volgt u de opleiding/cursus schriftelijk of online?

1.	Schriftelijk	[Schrift]
2.	Online	[Online]

RedenVE

Ik noem een aantal redenen die mensen kunnen hebben om een opleiding/cursus te gaan volgen.
Wilt u telkens zegen of het voor u wel of geen reden was om aan deze opleiding/cursus te beginnen.
Bent u de opleiding gaan volgen om bij te blijven?
TJaNee

Verpl

Omdat de opleiding/cursus verplicht was?
TJaNee

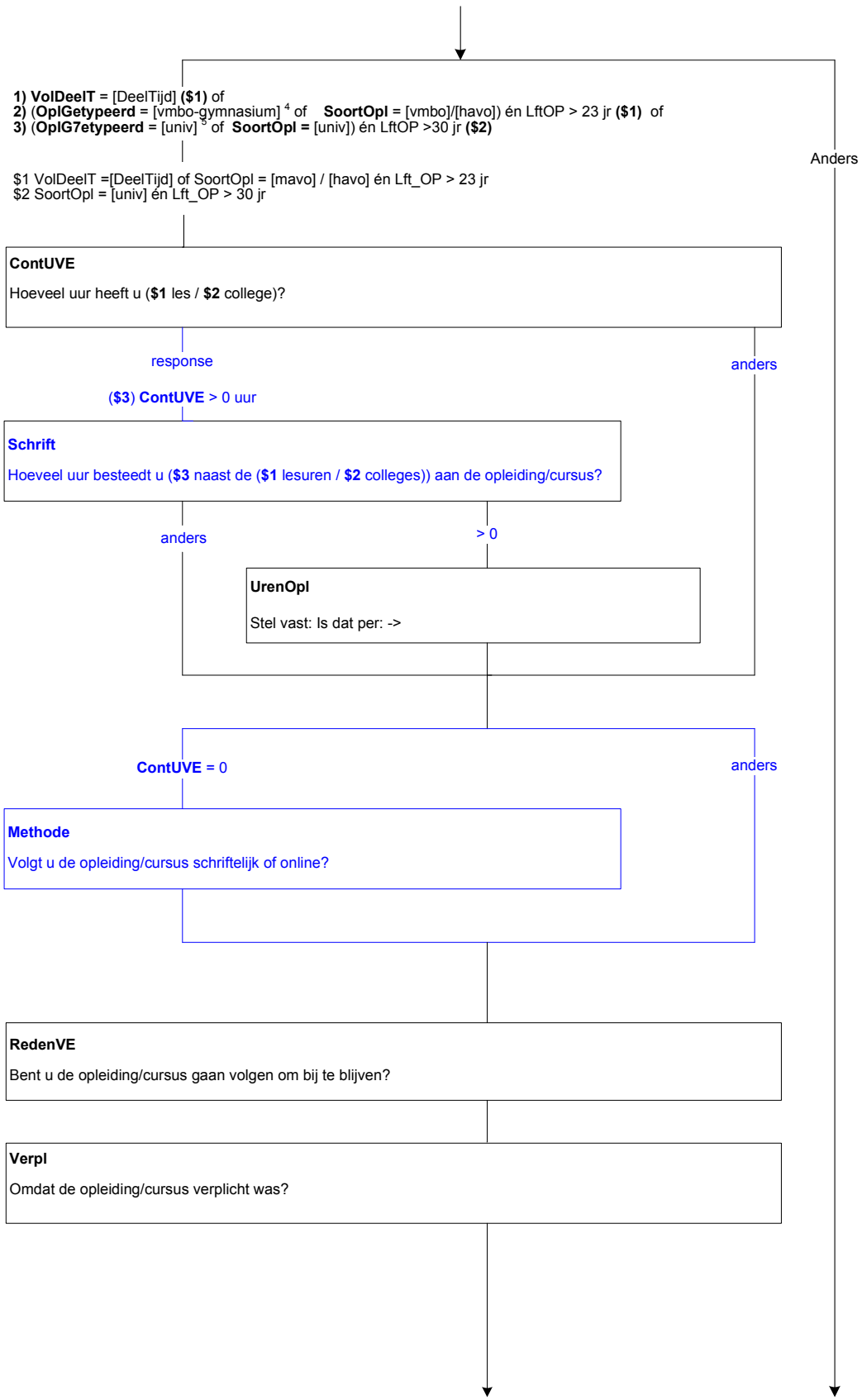

[6] In blaise: SOI_AION <> empty én (Leerjaar_AION<> empty)

Promotie
Om promotie te kunnen maken?
TJaNee

AndrWerk
Om ander werk te kunnen doen?
TJaNee

HoudWerk
Om de kans op het verliezen van uw baan te verminderen?
TJaNee

KansWerk
Om de kans op werk te vergroten?
TJaNee

BeterWerk
Om (**$A** uw werk beter te doen en/of) uw carrièrevooruitzichten te verbeteren?
TJaNee

EigBedr
Om uw eigen bedrijf op te starten?
TJaNee

NutLeven
Om kennis of vaardigheden op te doen die nuttig zijn in uw dagelijkse leven?
TJaNee

Kennis
Om uw kennis of vaardigheden over een onderwerp dat u interesseert te vergroten?
TJaNee

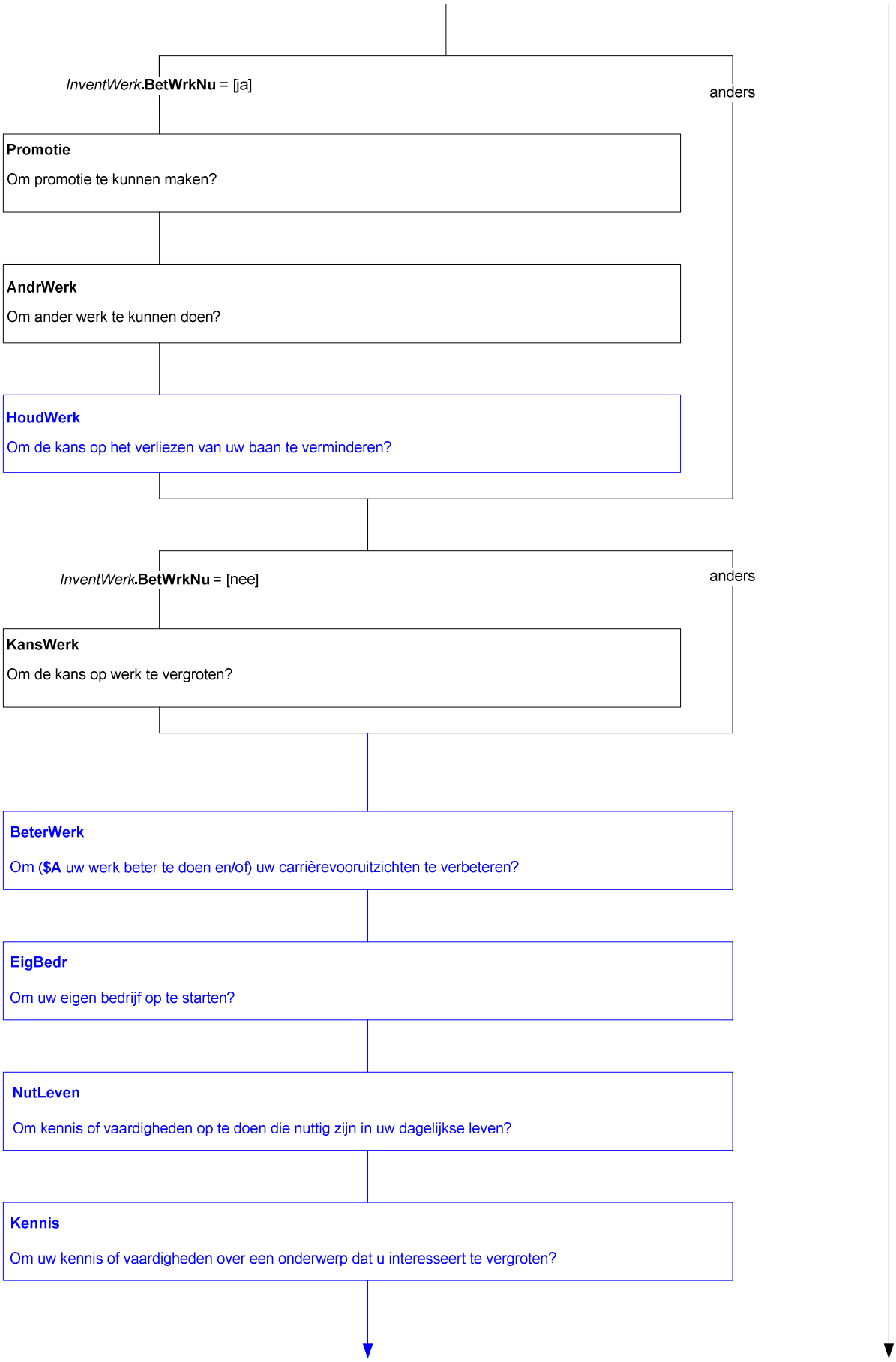
InventWerk.**BetWrkNu** = [ja]
anders
Promotie
Om promotie te kunnen maken?
AndrWerk
Om ander werk te kunnen doen?
HoudWerk
Om de kans op het verliezen van uw baan te verminderen?
InventWerk.**BetWrkNu** = [nee]
anders
KansWerk
Om de kans op werk te vergroten?
BeterWerk
Om (**$A** uw werk beter te doen en/of) uw carrièrevooruitzichten te verbeteren?
EigBedr
Om uw eigen bedrijf op te starten?
NutLeven
Om kennis of vaardigheden op te doen die nuttig zijn in uw dagelijkse leven?
Kennis
Om uw kennis of vaardigheden over een onderwerp dat u interesseert te vergroten?

BehCertif

Om een diploma, certificaat of getuigschrift te behalen?
TJaNee

Plezier

Om nieuwe mensen te ontmoeten of voor uw plezier?
TJaNee

BelReVE

Wat was de belangrijkste reden:

1.	(**$4** om bij te blijven)	[Bijblijf]
2.	(**$5** de cursus was verplicht)	[Verplich]
3.	(**$6** om promotie te kunnen maken)	[Promot]
4.	(**$7** om ander werk te kunnen doen)	[AndWerk]
5.	(**$8** om de kans op het verliezen van uw baan te verminderen)	[HoudWerk]
6.	(**$9** om de kans op werk te vergroten)	[KnsWerk]
7.	(**$10** om (**$A** uw werk beter te doen en/of) uw carrièrevooruitzichten te verbeteren)	[BetWerk]
8.	(**$11** om uw eigen bedrijf te starten)	[EigBedr]
9.	(**$12** om kennis of vaardigheden op te doen die nuttig zijn in uw dagelijkse leven)	[NutLeven]
10.	(**$13** om uw kennis of vaardigheden over een onderwerp dat u interesseert te vergroten)	[Kennis]
11.	(**$14** om een diploma, certificaat of getuigschrift te behalen)	[BehCertif]
12.	(**$15** om nieuwe mensen te ontmoeten of voor uw plezier)	[Plezier]

BetVE

Betaalt u de opleiding/cursus geheel of gedeeltelijk zelf?

1.	Ja, geheel	[JaGeheel]
2.	Ja, gedeeltelijk	[JaDeels]
3.	Nee	[Nee]
4.	O.P. heeft voor de opleiding/cursus betaald maar weet niet of dit geheel of gedeeltelijk was	[OPBet]

WieBetVE

>>ENQ: UWV WERKbedrijf heette voorheen Centrum voor Werk en Inkomen (CWI) (Arbeidsbureau).<<
($**16** Wordt de opleiding/cursus betaald door: →)
($**17** Wordt de opleiding/cursus gedeeltelijk betaald door: →)

1.	het UWV Werkbedrijf,	[Arbeidsb]
2.	de sociale dienst,	[SocDnst]
3.	de vakbond,	[Vakbond]
4.	de werkgever,	[Werkgever]
5.	of een familielid?	[FamLid]
6.	Geen van deze	[GeenDeze]

HBetaald

Welk bedrag heeft u (**$18** of een familielid) in de afgelopen 12 maanden voor deze opleiding/cursus betaald, bijv. aan inschrijf-, les- en examengeld en aan studiemateriaal. Is dat:→

1.	minder dan 100 euro,	[Min100]
2.	100 tot 250 euro,	[Min250]
3.	250 tot 500 euro,	[Min500]
4.	500 tot 1000 euro,	[Min1000]
5.	of meer dan 1000 euro?	[Meer1000]

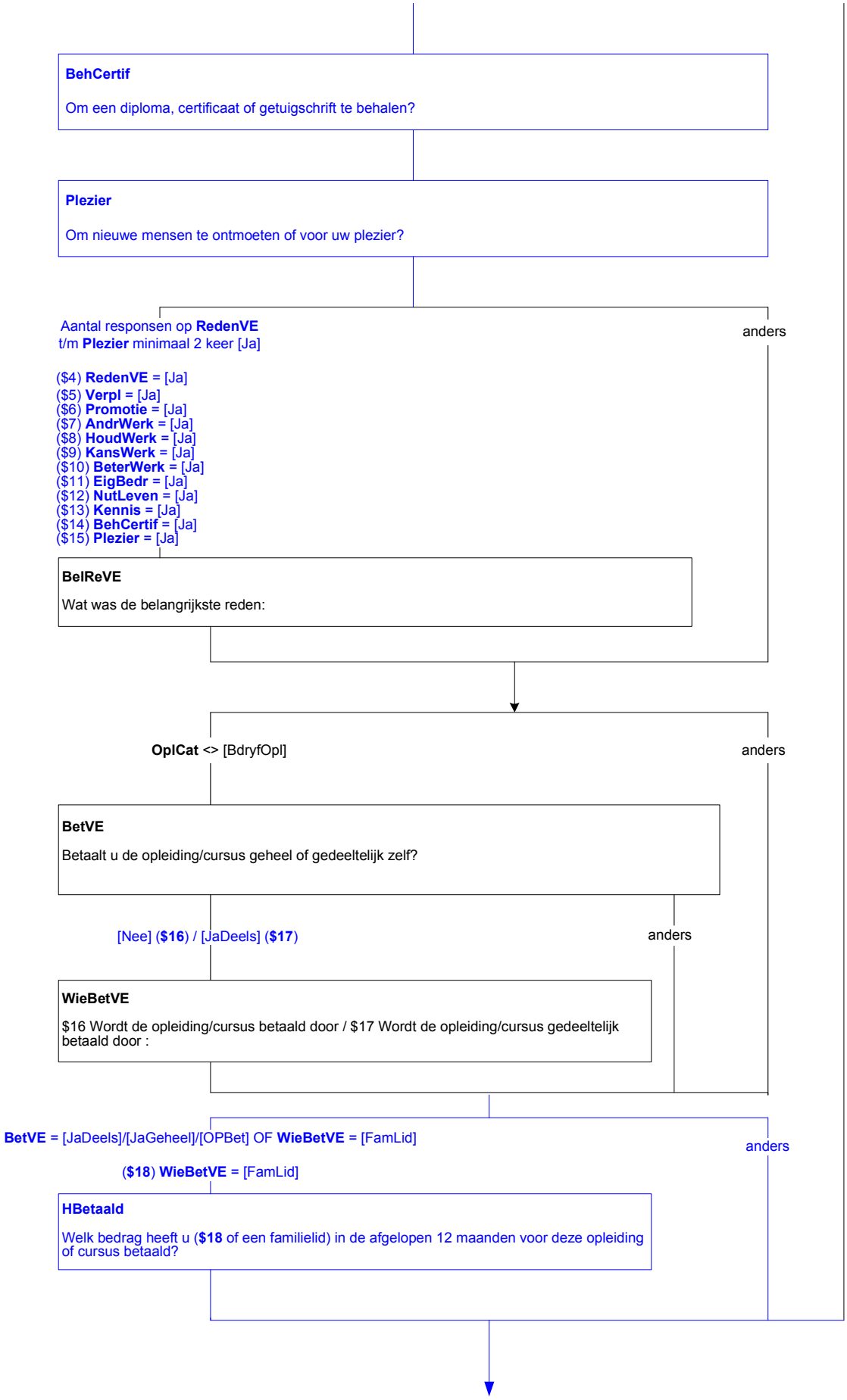
BehCertif
Om een diploma, certificaat of getuigschrift te behalen?
Plezier
Om nieuwe mensen te ontmoeten of voor uw plezier?
Aantal responsen op RedenVE t/m Plezier minimaal 2 keer [Ja]
anders
($4) RedenVE = [Ja]
($5) Verpl = [Ja]
($6) Promotie = [Ja]
($7) AndrWerk = [Ja]
($8) HoudWerk = [Ja]
($9) KansWerk = [Ja]
($10) BeterWerk = [Ja]
($11) EigBedr = [Ja]
($12) NutLeven = [Ja]
($13) Kennis = [Ja]
($14) BehCertif = [Ja]
($15) Plezier = [Ja]
BelReVE
Wat was de belangrijkste reden:
OplCat <> [BdryfOpl]
anders
BetVE
Betaalt u de opleiding/cursus geheel of gedeeltelijk zelf?
[Nee] ($16) / [JaDeels] ($17)
anders
WieBetVE
$16 Wordt de opleiding/cursus betaald door / $17 Wordt de opleiding/cursus gedeeltelijk betaald door :
BetVE = [JaDeels]/[JaGeheel]/[OPBet] OF WieBetVE = [FamLid]
anders
($18) WieBetVE = [FamLid]
HBetaald
Welk bedrag heeft u ($18 of een familielid) in de afgelopen 12 maanden voor deze opleiding of cursus betaald?

Stage
Is uw werk (**$19** <InvWerk.Werknaam[1]>) een onderdeel van uw opleiding?
>>ENQ: Bijvoorbeeld stage<<
TJaNee

StudieV
Heeft u voor deze opleiding/cursus betaald studieverlof, dat wil zeggen verlof waarbij uw loon normaal wordt doorbetaald?
TJaNee

StudWrkt
Volgt u deze opleiding onder werktijd?
TJaNee

StV_UrDg
Wat is voor u de makkelijkste manier om op te geven hoeveel studieverlof u heeft: in uren per week of in dagen per jaar?
>>ENQ: Meerkeuze alléén indien vast aantal uren per week en daarnáást vast aantal dagen per jaar<<

1. Uren per week [UrenWeek]
2. Dagen per jaar [DgnJaar]
3. Helemaal geen opgave mogelijk [GeenOpg]

UurWeek
STEL VAST: Aantal uren per week?
0.01..40.00

DagJaar
STEL VAST: Aantal dagen in [JrNu]?
0.1..250.0

OmvDgStv
Hoeveel uur betaald studieverlof heeft u op zo'n dag?
0.01..10.00

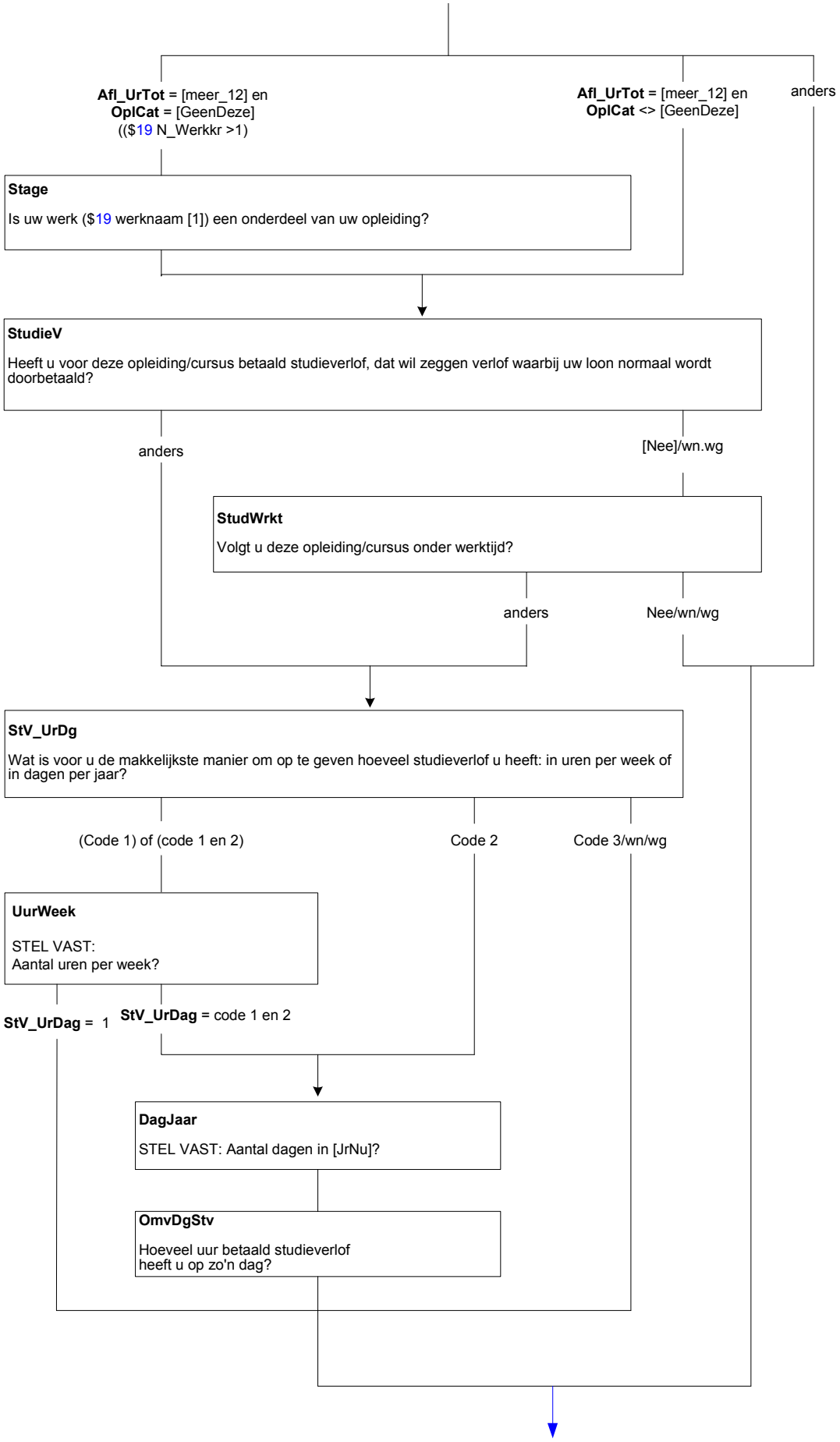
Afl_UrTot = [meer_12] en
OplCat = [GeenDeze]
(($19 N_Werkkr >1)
Afl_UrTot = [meer_12] en
OplCat <> [GeenDeze]
anders
Stage
Is uw werk ($19 werknaam [1]) een onderdeel van uw opleiding?
StudieV
Heeft u voor deze opleiding/cursus betaald studieverlof, dat wil zeggen verlof waarbij uw loon normaal wordt doorbetaald?
anders
[Nee]/wn.wg
StudWrkt
Volgt u deze opleiding/cursus onder werktijd?
anders
Nee/wn/wg
StV_UrDg
Wat is voor u de makkelijkste manier om op te geven hoeveel studieverlof u heeft: in uren per week of in dagen per jaar?
(Code 1) of (code 1 en 2)
Code 2
Code 3/wn/wg
UurWeek
STEL VAST:
Aantal uren per week?
StV_UrDag = 1
StV_UrDag = code 1 en 2
DagJaar
STEL VAST: Aantal dagen in [JrNu]?
OmvDgStv
Hoeveel uur betaald studieverlof heeft u op zo'n dag?

NutVE

Hoeveel gebruikt u de kennis en/of vaardigheden die u in deze opleiding/cursus heeft geleerd. Is dat:→

1. veel, [Veel]
2. redelijk veel, [RedVeel]
3. redelijk weinig, [RedWein]
4. of niet? [Niet]

VerwNutVE

Verwacht u dat u deze kennis en/of vaardigheden in de toekomst gaat gebruiken?
TJaNee

IntrResultVE

Ik noem nu een aantal resultaten die het volgen van een opleiding/cursus kan hebben. Wilt u telkens zeggen of het volgen van deze opleiding/cursus voor u tot het betreffende resultaat geleid heeft.
Heeft u door het volgen van de opleiding/cursus een (**$A** nieuwe) baan gekregen?
TJaNee

PromWerk

Een promotie op uw huidige werk?
TJaNee

Salaris

Een hoger salaris?
TJaNee

NieuwTaak

Nieuwe taken op uw werk?
TJaNee

BeterPrest

Betere prestaties in uw huidige werk?
TJaNee

PersResult

Persoonlijke resultaten, zoals andere mensen ontmoeten?
TJaNee

GeenResult

Heeft het volgen van deze opleiding/cursus dan:→

1. tot andere resultaten geleid, [AndRes]
2. of nog geen resultaten opgeleverd? [GeenRes]

VerwResult

Verwacht u dat het volgen van deze opleiding/cursus resultaten gaat opleveren?
TJaNee

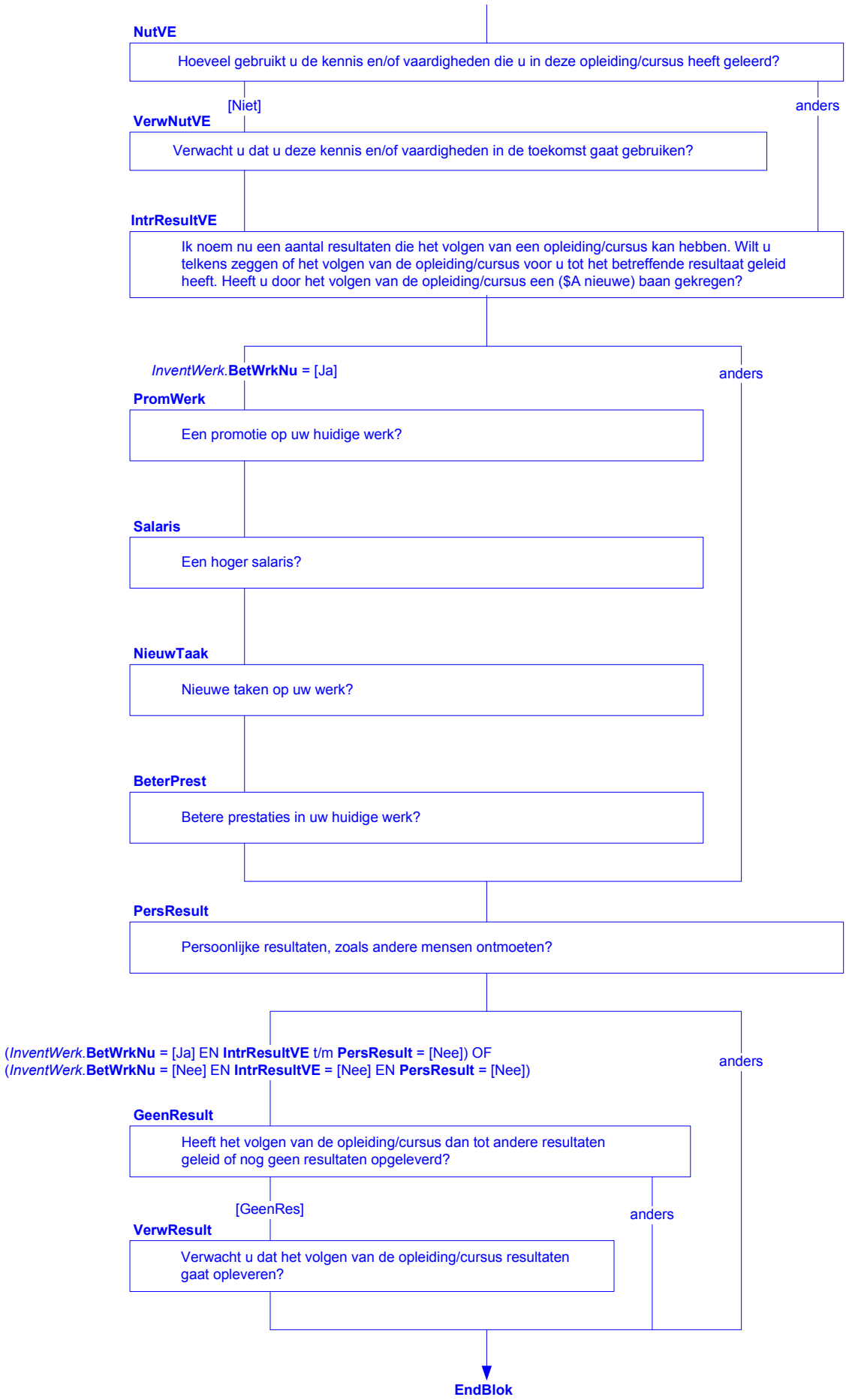
NutVE
Hoeveel gebruikt u de kennis en/of vaardigheden die u in deze opleiding/cursus heeft geleerd?
[Niet]
anders
VerwNutVE
Verwacht u dat u deze kennis en/of vaardigheden in de toekomst gaat gebruiken?
IntrResultVE
Ik noem nu een aantal resultaten die het volgen van een opleiding/cursus kan hebben. Wilt u telkens zeggen of het volgen van de opleiding/cursus voor u tot het betreffende resultaat geleid heeft. Heeft u door het volgen van de opleiding/cursus een ($A nieuwe) baan gekregen?
InventWerk.BetWrkNu = [Ja]
anders
PromWerk
Een promotie op uw huidige werk?
Salaris
Een hoger salaris?
NieuwTaak
Nieuwe taken op uw werk?
BeterPrest
Betere prestaties in uw huidige werk?
PersResult
Persoonlijke resultaten, zoals andere mensen ontmoeten?
(InventWerk.BetWrkNu = [Ja] EN IntrResultVE t/m PersResult = [Nee]) OF
(InventWerk.BetWrkNu = [Nee] EN IntrResultVE = [Nee] EN PersResult = [Nee])
anders
GeenResult
Heeft het volgen van de opleiding/cursus dan tot andere resultaten geleid of nog geen resultaten opgeleverd?
[GeenRes]
anders
VerwResult
Verwacht u dat het volgen van de opleiding/cursus resultaten gaat opleveren?
EndBlok

Blok Deelname Onderwijs Kort

OplCurs1
>>ENQ: Zowel voor werk als privé.<<
(**$1** De vorige vragen gingen over opleidingen of cursussen die langer dan 6 maanden duren. Nu willen we graag iets weten over opleidingen en cursussen die korter dan 6 maanden duren. Heeft u in de afgelopen 12 maanden een opleiding of cursus gevolgd die korter dan 6 maanden duurde, bijv. een management-, taal-, computer- of kookcursus, of rijlessen?)
(**$2** U heeft aangegeven dat u op dit moment een opleiding of cursus volgt die korter dan 6 maanden duurt. Heeft u in de afgelopen 12 maanden meer opleidingen of cursussen gevolgd die korter dan 6 maanden duurden, bijv. een management-, taal-, computer- of kookcursus, of rijlessen?)
(**$3** Naast de opleiding of cursus die u in de afgelopen 4 weken heeft afgerond, heeft u in de afgelopen 12 maanden meer opleidingen of cursussen gevolgd die korter dan 6 maanden duurden, bijv. een management-, taal-, computer- of kookcursus, of rijlessen?)
TJaNee

OplCurs2
U heeft aangegeven dat u in de afgelopen 12 maanden een opleiding of cursus heeft afgerond die korter dan 6 maanden duurde. Was dat één opleiding of cursus of meer dan één?
1. 1 opleiding of cursus [EenOC]
2. Meer opleidingen of cursussen [MeerOC]

HOplCurs
Hoeveel opleidingen of cursussen waren dit (**$2/3** in totaal, dus inclusief de opleiding of cursus (**$2** die u nu volgt / **$3** die u in de afgelopen 4 weken heeft afgerond))?
[1..20]

Harde controle HOplCurs
Totaal aantal opleidingen/cursussen kan niet gelijk zijn aan 1 als OP in de afgelopen 12 maanden meer opleidingen of cursussen heeft afgerond. Pas het antwoord aan of corrigeer het antwoord op (**$2/3** OplCurs1 / **$4** OplCurs2) indien OP maar één opleiding/cursus gevolgd heeft.

Workshop
Naast opleidingen en cursussen zijn er ook andere leeractiviteiten die korter dan 6 maanden duren, zoals workshops of congressen, begeleide trainingen op de werkplek en privé lessen. Ook van deze leeractiviteiten willen we graag weten of u hieraan in de afgelopen 12 maanden heeft deelgenomen, zowel voor uw werk als privé.
Heeft u in de afgelopen 12 maanden een workshop of congres gevolgd die korter duurde dan 6 maanden, bijv. een workshop fotografie of gezondheidscongres?
TJaNee

HWorkshop
Hoeveel workshops of congressen waren dit?
[1..20]

TrainWerk
>>ENQ: * In de afgelopen 12 maanden met een duur van minder dan 6 maanden.
* Zowel voor werk als privé.<<
En heeft u in de afgelopen 12 maanden begeleide training op de werkplek gehad, bijv. een training om apparatuur te bedienen of met software te werken?
TJaNee

HTraining
Hoeveel trainingen waren dit?
[1..20]

PriveLes
>>ENQ: * In de afgelopen 12 maanden met een duur van minder dan 6 maanden.
* Zowel voor werk als privé.<<
En privé lessen, bijv. piano- of wiskundelessen?
TJaNee

HPriveLes
Hoeveel verschillende privé lessen waren dit?
[1..20]

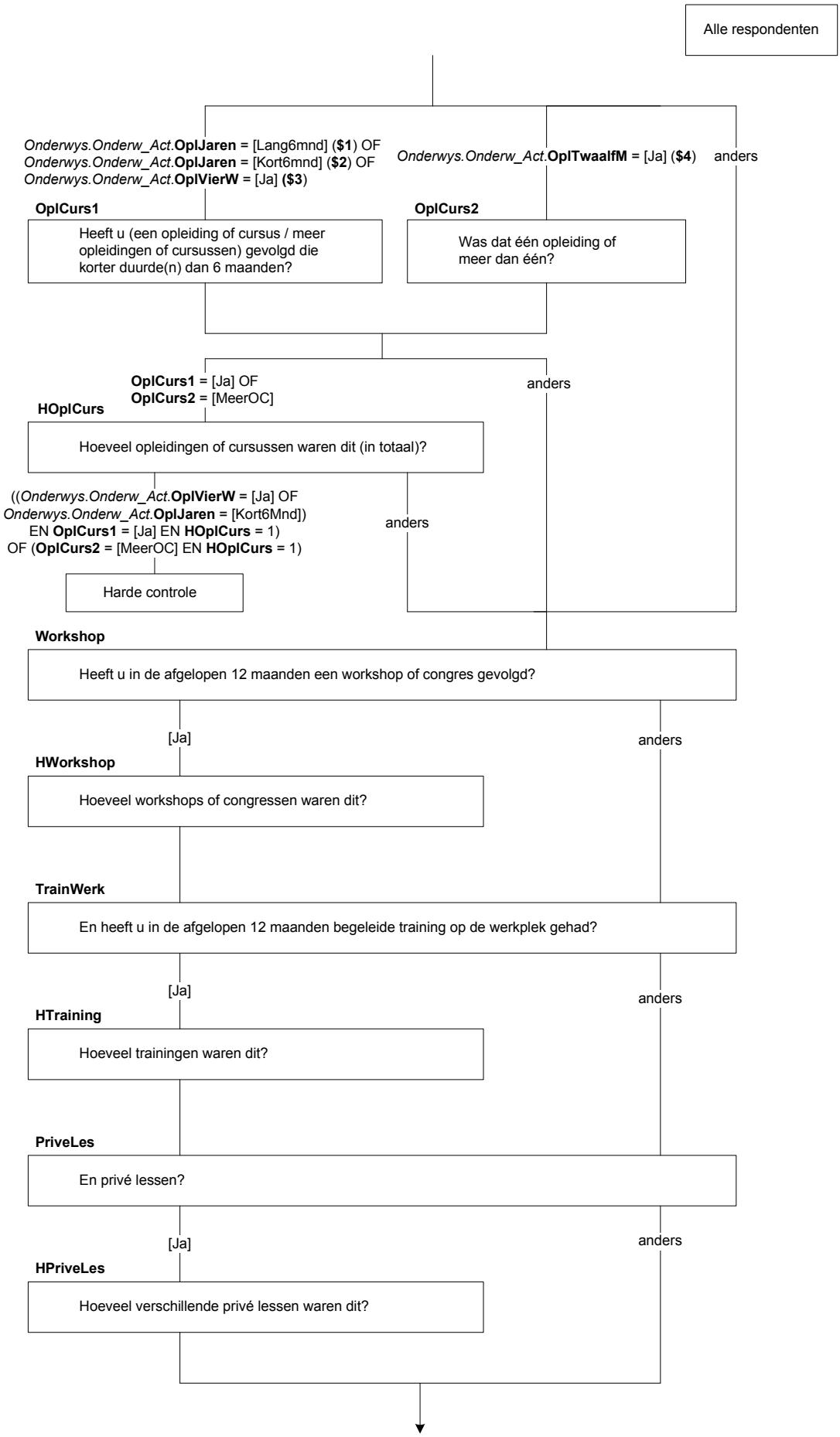
Alle respondenten
Onderwys.Onderw_Act.OplJaren = [Lang6mnd] ($1) OF
Onderwys.Onderw_Act.OplJaren = [Kort6mnd] ($2) OF
Onderwys.Onderw_Act.OplVierW = [Ja] ($3)
Onderwys.Onderw_Act.OplTwaalfM = [Ja] ($4)
anders
OplCurs1
Heeft u (een opleiding of cursus / meer opleidingen of cursussen) gevolgd die korter duurde(n) dan 6 maanden?
OplCurs2
Was dat één opleiding of meer dan één?
OplCurs1 = [Ja] OF
OplCurs2 = [MeerOC]
anders
HOplCurs
Hoeveel opleidingen of cursussen waren dit (in totaal)?
((Onderwys.Onderw_Act.OplVierW = [Ja] OF
Onderwys.Onderw_Act.OplJaren = [Kort6Mnd])
EN OplCurs1 = [Ja] EN HOplCurs = 1)
OF (OplCurs2 = [MeerOC] EN HOplCurs = 1)
anders
Harde controle
Workshop
Heeft u in de afgelopen 12 maanden een workshop of congres gevolgd?
[Ja]
anders
HWorkshop
Hoeveel workshops of congressen waren dit?
TrainWerk
En heeft u in de afgelopen 12 maanden begeleide training op de werkplek gehad?
[Ja]
anders
HTraining
Hoeveel trainingen waren dit?
PriveLes
En privé lessen?
[Ja]
anders
HPriveLes
Hoeveel verschillende privé lessen waren dit?

AFL_TotOC
**Afleiding van het totale aantal korte opleidingen, cursussen of andere leeractiviteiten.*
INTEGER
NODK, NORF

```
AFL_TotOC:= 0
Als Onderwys.Onderw_Act.OplJaren = [Kort6mnd] EN OplCurs1 = [Nee] dan
    AFL_TotOC:= AFL_TotOC + 1
Als Onderwys.Onderw_Act.OplVierW = [Ja] EN OplCurs1 = [Nee] dan
    AFL_TotOC:= AFL_TotOC + 1
Als Onderwys.Onderw_Act.OplTwaalfM = [Ja] EN OplCurs2 = [EenOC] dan
    AFL_TotOC:= AFL_TotOC + 1
Als HOplCurs is respons dan AFL_TotOC:= AFL_TotOC + HOplCurs
Als HWorkshop is respons dan AFL_TotOC:= AFL_TotOC + HWorkshop
Als HTraining is respons dan AFL_TotOC:= AFL_TotOC + HTraining
Als HPriveLes is respons dan AFL_TotOC:= AFL_TotOC + HPriveLes
```

WerkOC
Volgde u ten minste één van deze opleidingen, cursussen of andere leeractiviteiten om werkgerelateerde redenen?
1. Ja [Ja]
2. Nee [Nee]

WGBetaald
Heeft uw werkgever voor ten minste één van deze opleidingen, cursussen of andere leeractiviteiten geheel of gedeeltelijk betaald?
1. Ja [Ja]
2. Nee [Nee]

WerktydOC
Vond uw meest recente opleiding, cursus of andere leeractiviteit plaats onder werktijd, inclusief het betaalde studieverlof?
1. Ja [Ja]
2. Nee [Nee]

SelectOC1
>>ENQ: Het gaat hier om opleidingen, cursussen en andere leeractiviteiten die korter dan 6 maanden duren.<<
(**$5/6** Graag willen we hierna enkele vragen stellen over de door u gevolgde opleidingen, cursussen of andere leeractiviteiten. Over welke opleiding, cursus of andere leeractiviteit wilt u deze vragen als eerste beantwoorden.
STEL VAST: Is dat de:→)
(**$7** Kunt u nu willekeurig drie van de door u gevolgde opleidingen, cursussen of andere leeractiviteiten kiezen, waarover u hierna enkele vragen gaat beantwoorden.
STEL VAST: Is uw eerste keuze een:→)
1. (**$8** opleiding of cursus) [OplCurs]
2. (**$9** workshop of congres) [Workshop]
3. (**$10** training) [Training]
4. (**$11** privé les) [PriveLes]

NODK, NORF

OmschrOC1
Kunt u een korte omschrijving geven van deze (**$12** opleiding of cursus, bijv. taalcursus / **$13** workshop of dit congres, bijv. gezondheidscongres / **$14** training, bijv. softwaretraining / **$15** privé les, bijv. wiskundeles)?
STRING[30]
NODK, NORF

SelectOC2
(**$5/6** STEL VAST: En over welke opleiding, cursus of andere leeractiviteit wilt u deze vragen daarna beantwoorden?)
(**$7** STEL VAST: En wat is uw tweede keuze?)
1. (**$16** opleiding of cursus) [OplCurs]
2. (**$17** workshop of congres) [Workshop]
3. (**$18** training) [Training]
4. (**$19** privé les) [PriveLes]

NODK, NORF

AFL_TotOC

AFL_TotOC >= 4 EN
InventWerk.**BetWrkNu** = [Ja]

anders

WerkOC

Volgde u ten minste één van deze opleidingen, cursussen of andere leeractiviteiten om werkgerelateerde redenen?

WGBetaald

Heeft uw werkgever voor ten minste één van deze opleidingen, cursussen of andere leeractiviteiten geheel of gedeeltelijk betaald?

WerktydOC

Vond uw meest recente opleiding, cursus of andere leeractiviteit plaats onder werktijd, inclusief het betaalde studieverlof?

AFL_TotOC = 2 (**$5**) OF
AFL_TotOC = 3 (**$6**) OF
AFL_TotOC >= 4 (**$7**)

anders

(**$8**) *Onderwys.Onderw_Act*.**OplJaren** = [Kort6mnd] OF
Onderwys.Onderw_Act.**OplVierW** = [Ja] OF
Onderwys.Onderw_Act.**OplTwaalfM** = [Ja] OF
(*Onderwys.Onderw_Act*.**OplJaren** = [Lang6mnd] EN **HOplCurs** = 1) OF
(**HOplCurs** = response EN **HOplCurs** >= 2)
(**$9**) **HWorkshop** = response EN **HWorkshop** >= 1
(**$10**) **HTraining** = response EN **HTraining** >= 1
(**$11**) **HPriveLes** = response EN **HPriveLes** >= 1

SelectOC1

(**$5/6** STEL VAST: Is dat een:→)
(**$7** STEL VAST: Is uw eerste keuze een:→)

(**$12**) **SelectOC1** = [OplCurs]
(**$13**) **SelectOC1** = [Workshop]
(**$14**) **SelectOC1** = [Training]
(**$15**) **SelectOC1** = [PriveLes]

OmschrOC1

Kunt u een korte omschrijving geven van deze (**$12** opleiding of cursus / **$13** workshop of dit congres / **$14** training / **$15** privé les?

(**$16**) (*Onderwys.Onderw_Act*.**OplJaren** = [Lang6mnd] EN **HOplCurs** = 1 EN **SelectOC1** <> [OplCurs]) OF
((*Onderwys.Onderw_Act*.**OplJaren** = [Kort6mnd] OF *Onderwys.Onderw_Act*.**OplVierW** = [Ja]) EN
OplCurs1 = [Nee] EN **SelectOC1** <> [OplCurs]) OF
(*Onderwys.Onderw_Act*.**OplTwaalfM** = [Ja] EN **OplCurs2** = [EenOC] EN **SelectOC1** <> [OplCurs]) OF
(**HOplCurs** = response EN **HOplCurs** >= 2)
(**$17**) (**HWorkshop** = 1 EN **SelectOC1** <> [Workshop]) OF (**HWorkshop** = response EN **HWorkshop** >= 2)
(**$18**) (**HTraining** = 1 EN **SelectOC1** <> [Training]) OF (**HTraining** = response EN **HTraining** >= 2)
(**$19**) (**HPriveLes** = 1 EN **SelectOC1** <> [PriveLes]) OF (**HPriveLes** = response EN **HPriveLes** >= 2)

SelectOC2

STEL VAST: **$5/6** En over welke opleiding, cursus of andere leeractiviteit wilt u deze vragen daarna beantwoorden? / **$7** En wat is uw tweede keuze?

OmschrOC2
Kunt u een korte omschrijving geven van deze (**$20** opleiding of cursus, bijv. taalcursus / **$21** workshop of dit congres, bijv. gezondheidscongres / **$22** training, bijv. softwaretraining / **$23** privé les, bijv. wiskundeles)?
STRING[30]
NODK, NORF

SelectOC3
(**$6** STEL VAST: En over welke opleiding, cursus of andere leeractiviteit wilt u deze vragen als laatste beantwoorden?)
(**$7** STEL VAST: En wat is uw derde keuze?)

1.	(**$24** opleiding of cursus)	[OplCurs]
2.	(**$25** workshop of congres)	[Workshop]
3.	(**$26** training)	[Training]
4.	(**$27** privé les)	[PriveLes]

NODK, NORF

OmschrOC3
Kunt u een korte omschrijving geven van deze (**$28** opleiding of cursus, bijv. taalcursus / **$29** workshop of dit congres, bijv. gezondheidscongres / **$30** training, bijv. softwaretraining / **$31** privé les, bijv. wiskundeles)?
STRING[30]
NODK, NORF

AFL_OC1
Afleiding van de eerste geselecteerde opleiding, cursus of andere leeractiviteit.
AFL_OC2
Afleiding van de tweede geselecteerde opleiding, cursus of andere leeractiviteit.
AFL_OC3
Afleiding van de derde geselecteerde opleiding, cursus of andere leeractiviteit.

1.	opleiding of cursus	[OplCurs]
2.	workshop of congres	[Workshop]
3.	training	[Training]
4.	privé les	[PriveLes]

NODK, NORF

```
AFL_OC1 = <leeg>
AFL_OC2 = <leeg>
AFL_OC3 = <leeg>
Als AFL_TotOC = 1 →
  Als Onderwys.Onderw_Act.OplJaren = [Lang6mnd] EN OplCurs1 = [Ja] dan AFL_OC1:=
  [OplCurs]
  Als Onderwys.Onderw_Act.OplJaren = [Kort6mnd] dan AFL_OC1:= [OplCurs]
  Als Onderwys.Onderw_Act.OplVierW = [Ja] dan AFL_OC1:= [OplCurs]
  Als Onderwys.Onderw_Act.OplTwaalfM = [Ja] dan AFL_OC1:= [OplCurs]
  Als Workshop = [Ja] dan AFL_OC1:= [Workshop]
  Als TrainWerk = [Ja] dan AFL_OC1:= [Training]
  Als PriveLes = [Ja] dan AFL_OC1:= [PriveLes]
Als AFL_TotOC = 2 dan AFL_OC1:= SelectOC1 EN AFL_OC2:= SelectOC2
Als AFL_TotOC >= 3 dan AFL_OC1:= SelectOC1 EN AFL_OC2:= SelectOC2 EN AFL_OC3:=
  SelectOC3
EndAls
```

OmschrEenOC
Kunt u een korte omschrijving geven van deze (**$32** opleiding of cursus, bijv. taalcursus / **$33** workshop of dit congres, bijv. gezondheidscongres / **$34** training, bijv. softwaretraining / **$35** privé les, bijv. wiskundeles)?
STRING[30]
NODK, NORF

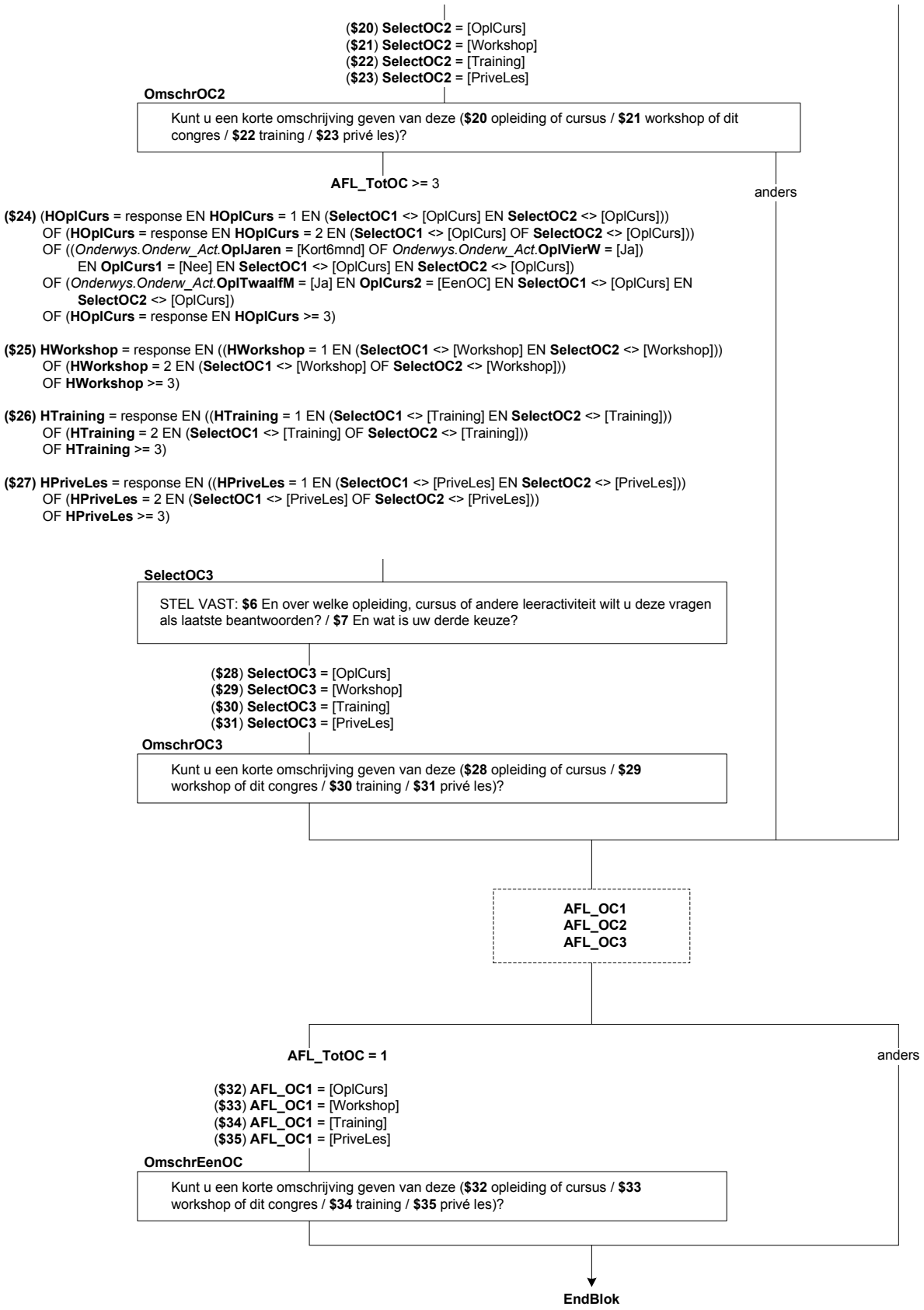
($20) SelectOC2 = [OplCurs]
($21) SelectOC2 = [Workshop]
($22) SelectOC2 = [Training]
($23) SelectOC2 = [PriveLes]
OmschrOC2
Kunt u een korte omschrijving geven van deze ($20 opleiding of cursus / $21 workshop of dit congres / $22 training / $23 privé les)?
AFL_TotOC >= 3
anders
($24) (HOplCurs = response EN HOplCurs = 1 EN (SelectOC1 <> [OplCurs] EN SelectOC2 <> [OplCurs]))
OF (HOplCurs = response EN HOplCurs = 2 EN (SelectOC1 <> [OplCurs] OF SelectOC2 <> [OplCurs]))
OF ((Onderwys.Onderw_Act.OplJaren = [Kort6mnd] OF Onderwys.Onderw_Act.OplVierW = [Ja])
EN OplCurs1 = [Nee] EN SelectOC1 <> [OplCurs] EN SelectOC2 <> [OplCurs])
OF (Onderwys.Onderw_Act.OplTwaalfM = [Ja] EN OplCurs2 = [EenOC] EN SelectOC1 <> [OplCurs] EN SelectOC2 <> [OplCurs])
OF (HOplCurs = response EN HOplCurs >= 3)
($25) HWorkshop = response EN ((HWorkshop = 1 EN (SelectOC1 <> [Workshop] EN SelectOC2 <> [Workshop]))
OF (HWorkshop = 2 EN (SelectOC1 <> [Workshop] OF SelectOC2 <> [Workshop]))
OF HWorkshop >= 3)
($26) HTraining = response EN ((HTraining = 1 EN (SelectOC1 <> [Training] EN SelectOC2 <> [Training]))
OF (HTraining = 2 EN (SelectOC1 <> [Training] OF SelectOC2 <> [Training]))
OF HTraining >= 3)
($27) HPriveLes = response EN ((HPriveLes = 1 EN (SelectOC1 <> [PriveLes] EN SelectOC2 <> [PriveLes]))
OF (HPriveLes = 2 EN (SelectOC1 <> [PriveLes] OF SelectOC2 <> [PriveLes]))
OF HPriveLes >= 3)
SelectOC3
STEL VAST: $6 En over welke opleiding, cursus of andere leeractiviteit wilt u deze vragen als laatste beantwoorden? / $7 En wat is uw derde keuze?
($28) SelectOC3 = [OplCurs]
($29) SelectOC3 = [Workshop]
($30) SelectOC3 = [Training]
($31) SelectOC3 = [PriveLes]
OmschrOC3
Kunt u een korte omschrijving geven van deze ($28 opleiding of cursus / $29 workshop of dit congres / $30 training / $31 privé les)?
AFL_OC1
AFL_OC2
AFL_OC3
AFL_TotOC = 1
anders
($32) AFL_OC1 = [OplCurs]
($33) AFL_OC1 = [Workshop]
($34) AFL_OC1 = [Training]
($35) AFL_OC1 = [PriveLes]
OmschrEenOC
Kunt u een korte omschrijving geven van deze ($32 opleiding of cursus / $33 workshop of dit congres / $34 training / $35 privé les)?
EndBlok

Blok Onderwijs Kort

PARAMETERS

PARAM_i	: INTEGER
PARAM_omschr_oc	: STRING
PARAM_afl_oc	: (OplCurs, Workshop, Training, PriveLes)
PARAM_afl_oc_tekst1	: STRING
PARAM_afl_oc_tekst2	: STRING
PARAM_afl_oc_tekst3	: STRING

Als PARAM_afl_oc = Workshop PARAM_afl_oc_tekst1 := 'workshop of congres'
Als PARAM_afl_oc = Workshop PARAM_afl_oc_tekst2 := 'workshop of dit congres'
Als PARAM_afl_oc = Workshop PARAM_afl_oc_tekst3 := 'workshop of het congres'
Als PARAM_afl_oc = OplCurs dan PARAM_afl_oc_tekst1 t/m PARAM_afl_oc_tekst3 := 'opleiding of cursus'
Als PARAM_afl_oc = Training dan PARAM_afl_oc_tekst1 t/m PARAM_afl_oc_tekst3 := 'training'
Als PARAM_afl_oc = PriveLes dan PARAM_afl_oc_tekst1 t/m PARAM_afl_oc_tekst3 := 'privé les'

IntroOC

Nu volgt een aantal vragen over (**$1** de door u gevolgde ^**PARAM_afl_oc_tekst1** / **$2** de door u gevolgde opleidingen, cursussen of andere leeractiviteiten / **$3** de drie door u gekozen opleidingen, cursussen of andere leeractiviteiten) met een duur van minder dan 6 maanden.
>>ENQ: Toets 1 om verder te gaan.<<
1. Ga verder [GaVerder]
NODK, NORF

GebiedOC ***KortOpl-codeerlijst***

(**$2/3** (**$4** We beginnen / **$5** Dan gaan we nu verder) met **^PARAM_omschr_oc**).
STEL VAST: Op welk gebied of onderwerp was deze ^ PARAM_afl_oc_tekst2 gericht?
>>ENQ: Start codeermodule door gebied of onderwerp in te toetsen.<<
STRING[40]

Code_GebiedOC

*Code van gebied of onderwerp van de leeractiviteit
STRING[3]

DuurVE

Hoelang duurde de ^PARAM_afl_oc_tekst3 in totaal van begindatum tot einddatum. Was dat:→
1. 1 week of korter, [Week]
2. 1 week tot 1 maand, [Min1Mnd]
3. 1 tot 3 maanden, [T1_3Mnd]
4. of 3 tot 6 maanden? [T3_6Mnd]

NdagVE

Hoeveel dagen duurde de ^PARAM_afl_oc_tekst3 dan?
[1..7]

BedrOpl

Werd de ^PARAM_afl_oc_tekst3 gegeven of georganiseerd onder verantwoordelijkheid van uw bedrijf of instelling?
TJaNee

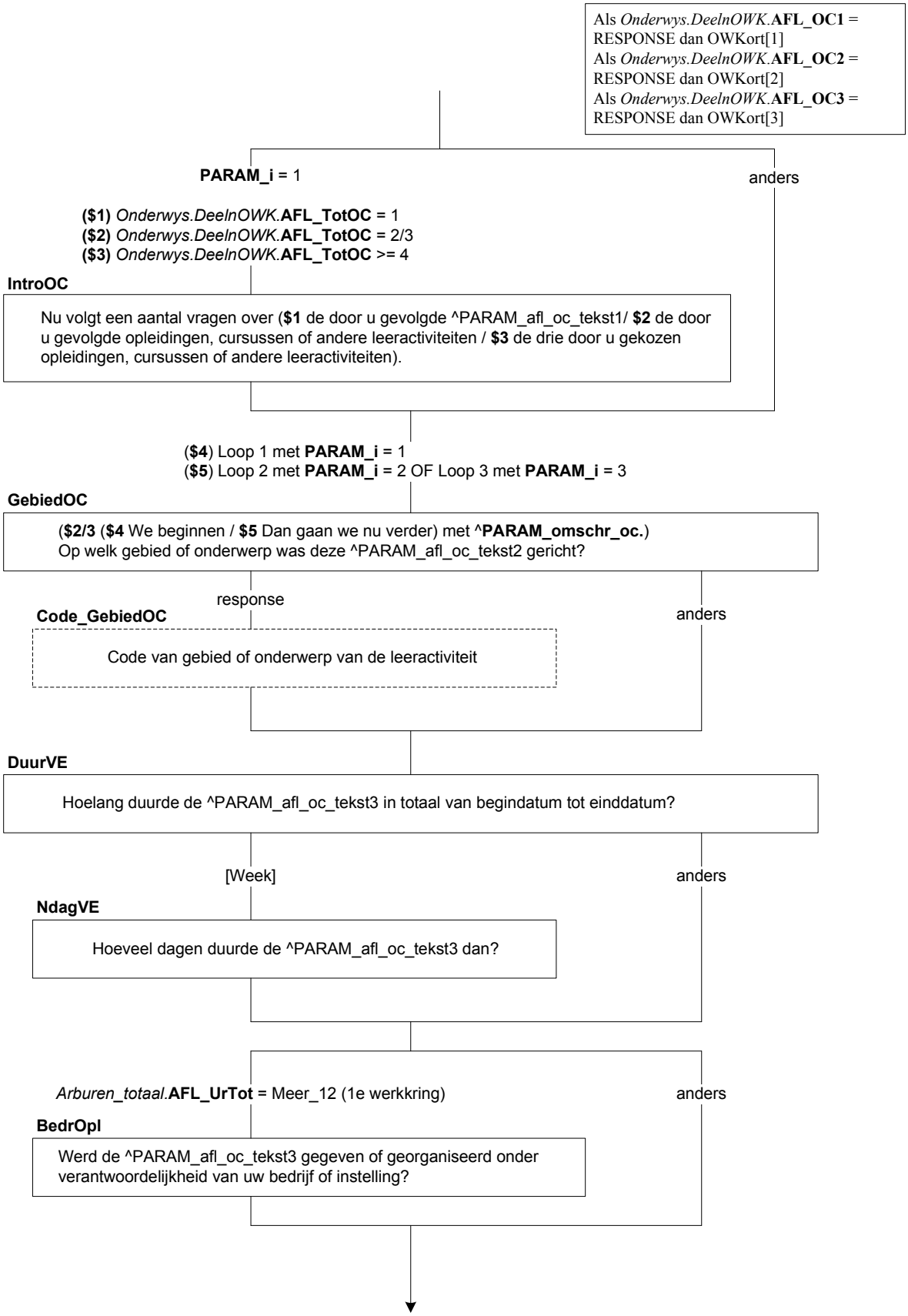
Als *Onderwys.DeelnOWK*.**AFL_OC1** = RESPONSE dan OWKort[1]
Als *Onderwys.DeelnOWK*.**AFL_OC2** = RESPONSE dan OWKort[2]
Als *Onderwys.DeelnOWK*.**AFL_OC3** = RESPONSE dan OWKort[3]
PARAM_i = 1
anders
($1) *Onderwys.DeelnOWK*.**AFL_TotOC** = 1
($2) *Onderwys.DeelnOWK*.**AFL_TotOC** = 2/3
($3) *Onderwys.DeelnOWK*.**AFL_TotOC** >= 4
IntroOC
Nu volgt een aantal vragen over (**$1** de door u gevolgde ^PARAM_afl_oc_tekst1/ **$2** de door u gevolgde opleidingen, cursussen of andere leeractiviteiten / **$3** de drie door u gekozen opleidingen, cursussen of andere leeractiviteiten).
(**$4**) Loop 1 met **PARAM_i** = 1
(**$5**) Loop 2 met **PARAM_i** = 2 OF Loop 3 met **PARAM_i** = 3
GebiedOC
(**$2/3** (**$4** We beginnen / **$5** Dan gaan we nu verder) met **^PARAM_omschr_oc.**)
Op welk gebied of onderwerp was deze ^PARAM_afl_oc_tekst2 gericht?
response
anders
Code_GebiedOC
Code van gebied of onderwerp van de leeractiviteit
DuurVE
Hoelang duurde de ^PARAM_afl_oc_tekst3 in totaal van begindatum tot einddatum?
[Week]
anders
NdagVE
Hoeveel dagen duurde de ^PARAM_afl_oc_tekst3 dan?
Arburen_totaal.**AFL_UrTot** = Meer_12 (1e werkkring)
anders
BedrOpl
Werd de ^PARAM_afl_oc_tekst3 gegeven of georganiseerd onder verantwoordelijkheid van uw bedrijf of instelling?

AanbiedOC

>>ENQ: De aanbieder is de onderneming, gemeente, overheidsinstantie of particulier die de docent of instructeur levert. Als OP bijv. via de werkgever een cursus bij een opleidingsinstituut volgde, dan is het opleidingsinstituut de aanbieder.<<

Wie was de aanbieder van de ^PARAM_afl_oc_tekst3. Was dat:→

1.	de werkgever,	[Wrkgever]
2.	een opleidings- of trainingsinstituut,	[OplTrain]
3.	de kamer van koophandel of een werkgeversorganisatie, bijv. VNO/NCW of MKB-Nederland,	[WgKVK]
4.	een vakbond, bijv. FNV of CNV,	[Vakbond]
5.	een non-profit vereniging, bijv. een culturele vereniging of politieke partij,	[NProfVer]
6.	of een individu, bijv. bijles door een student?	[Individu]
7.	Geen van deze	[GeenDeze]

Aanbied2OC

Is de aanbieder van de ^PARAM_afl_oc_tekst3 dan:→

1.	een niet-commerciële organisatie waar opleiding en training geen hoofdactiviteit is, bijv. een museum, bibliotheek of ministerie,	[NComInst]
2.	of een commerciële organisatie waar opleiding en training geen hoofdactiviteit is, bijv. de leverancier van computerprogramma's?	[ComInst]
3.	Geen van deze	[GeenDeze]

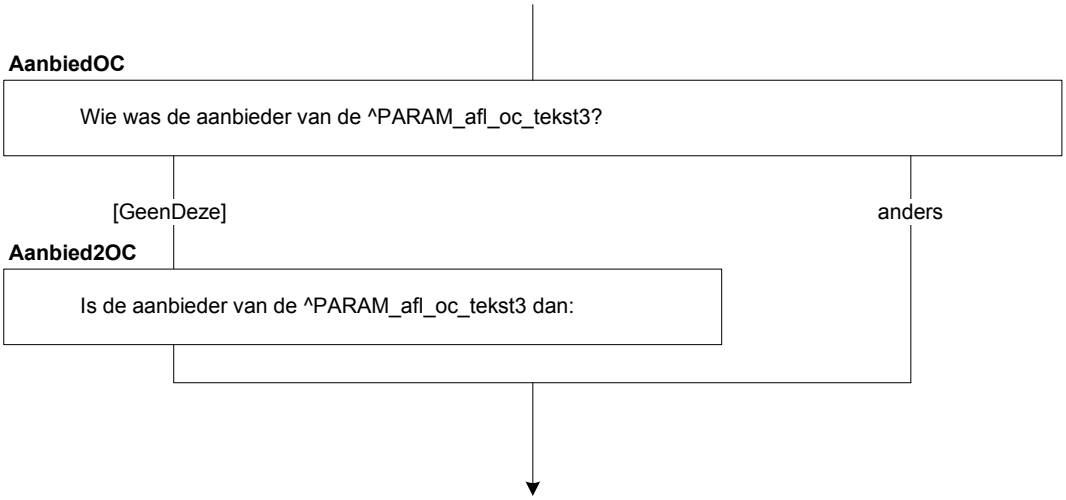
AanbiedOC
Wie was de aanbieder van de ^PARAM_afl_oc_tekst3?
[GeenDeze]
anders
Aanbied2OC
Is de aanbieder van de ^PARAM_afl_oc_tekst3 dan:

SrtOplInst
Was dit:→
1. een openbaar opleidings- of trainingsinstuut, zoals de Universiteit Utrecht, Fontys Hogeschool of een ROC, [Openbaar]
2. of een particulier opleidings- of trainingsinstituut, zoals Nyenrode, NTI, LOI of Schoevers? [Particul]

KContUVE
Hoeveel uur had u les?
>>ENQ: Bij schriftelijke of online cursus 0 uur.<<
[0..95]

KSchrift
Hoeveel uren heeft u (**$6** naast de lesuren) aan de ^PARAM_afl_oc_tekst3 besteed, bijv. aan huiswerk, zelfstudie en reistijd?
[0.. 95]

KUrenOpl
STEL VAST: Is dat per:→
1. week, [Week]
2. maand, [Maand]
3. jaar, [Jaar]
4. of lesuren per week? [Lesuur]

KMethode
Volgde u de ^PARAM_afl_oc_tekst3 schriftelijk of online?
1. Schriftelijk [SchrOwys]
2. Online [PcInOwys]

DoelOC
Heeft u de ^PARAM_afl_oc_tekst3 voornamelijk gevolgd om werkgerelateerde redenen of om persoonlijke, niet werkgerelateerde redenen?
1. Voornamelijk werkgerelateerde redenen [Werk]
2. Voornamelijk persoonlijke, niet werkgerelateerde redenen [Persnlyk]

KRedenVE
Ik noem nu een aantal meer specifieke redenen die mensen kunnen hebben om een opleiding, cursus of andere leeractiviteit te gaan volgen. Wilt u telkens zeggen of het voor u wel of geen reden was om aan de ^PARAM_afl_oc_tekst3 te beginnen.
Bent u de ^ PARAM_afl_oc_tekst3 gaan volgen om bij te blijven?
TJaNee

KVerpl
Omdat u verplicht was deel te nemen?
TJaNee

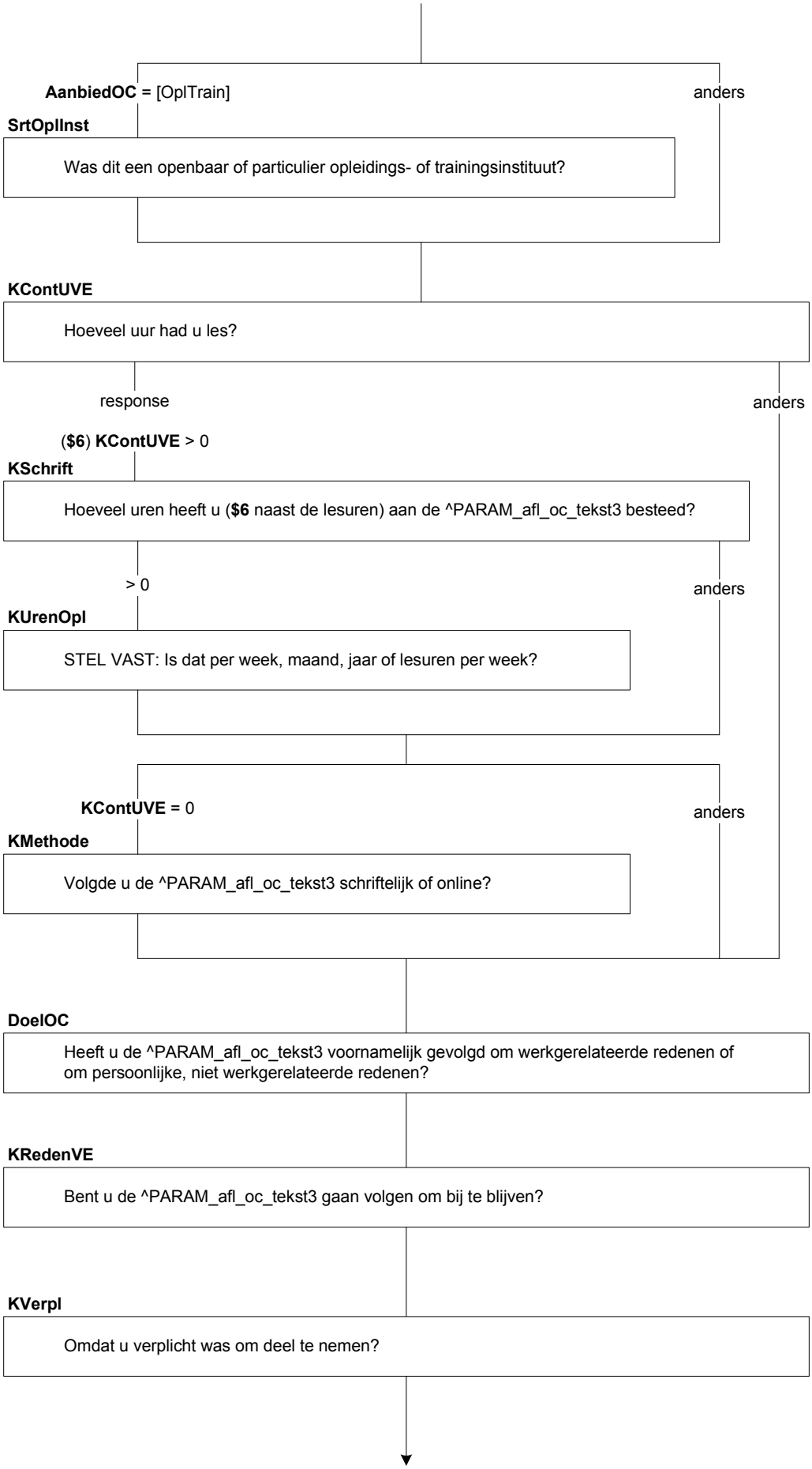
AanbiedOC = [OplTrain]
anders
SrtOplInst
Was dit een openbaar of particulier opleidings- of trainingsinstituut?
KContUVE
Hoeveel uur had u les?
response
anders
(**$6**) **KContUVE** > 0
KSchrift
Hoeveel uren heeft u (**$6** naast de lesuren) aan de ^PARAM_afl_oc_tekst3 besteed?
> 0
anders
KUrenOpl
STEL VAST: Is dat per week, maand, jaar of lesuren per week?
KContUVE = 0
anders
KMethode
Volgde u de ^PARAM_afl_oc_tekst3 schriftelijk of online?
DoelOC
Heeft u de ^PARAM_afl_oc_tekst3 voornamelijk gevolgd om werkgerelateerde redenen of om persoonlijke, niet werkgerelateerde redenen?
KRedenVE
Bent u de ^PARAM_afl_oc_tekst3 gaan volgen om bij te blijven?
KVerpl
Omdat u verplicht was om deel te nemen?

KPromotie
Om promotie te kunnen maken?
TJaNee

KAndrWerk
Om ander werk te kunnen doen?
TJaNee

KHoudWerk
Om de kans op het verliezen van uw baan te verminderen?
TJaNee

KKansWerk
Om de kans op werk te vergroten?
TJaNee

KBeterWerk
Om (**$A** uw werk beter te doen en/of) uw carrièrevooruitzichten te verbeteren?
TJaNee

KEigBedr
Om uw eigen bedrijf op te starten?
TJaNee

KNutLeven
Om kennis of vaardigheden op te doen die nuttig zijn in uw dagelijkse leven?
TJaNee

KKennis
Om uw kennis of vaardigheden over een onderwerp dat u interesseert te vergroten?
TJaNee

KBehCertif
Om een diploma, certificaat of getuigschrift te behalen?
TJaNee

KPlezier
Om nieuwe mensen te ontmoeten of voor uw plezier?
TJaNee

InventWerk.**BetWrkNu** = [Ja]

anders

KPromotie

Om promotie te kunnen maken?

KAndrWerk

Om ander werk te kunnen doen?

KHoudWerk

Om de kans op het verliezen van uw baan te verminderen?

InventWerk.**BetWrkNu** = [Nee]

anders

KKansWerk

Om de kans op werk te vergroten?

KBeterWerk

Om (**$A** uw werk beter te doen en/of) uw carrièrevooruitzichten te verbeteren?

KEigBedr

Om uw eigen bedrijf op te starten?

KNutLeven

Om kennis of vaardigheden op te doen die nuttig zijn in uw dagelijkse leven?

KKennis

Om uw kennis of vaardigheden over een onderwerp dat u interesseert te vergroten?

KBehCertif

Om een diploma, certificaat of getuigschrift te behalen?

KPlezier

Om nieuwe mensen te ontmoeten of voor uw plezier?

KBelReVE

Wat was de belangrijkste reden?

1. (**$7** om bij te blijven) [Bijblijf]
2. (**$8** de cursus was verplicht) [Verplich]
3. (**$9** om promotie te kunnen maken) [Promot]
4. (**$10** om ander werk te kunnen doen) [AndWerk]
5. (**$11** om de kans op het verliezen van uw baan te verminderen) [HoudWerk]
6. (**$12** om de kans op werk te vergroten) [KnsWerk]
7. (**$13** om (**$A** uw werk beter te doen en/of) uw carrièrevooruitzichten te verbeteren) [BetWerk]
8. (**$14** om uw eigen bedrijf te starten) [EigBedr]
9. (**$15** om kennis of vaardigheden op te doen die nuttig zijn in uw dagelijkse leven) [NutLeven]
10. (**$16** om uw kennis of vaardigheden over een onderwerp dat u interesseert te vergroten) [Kennis]
11. (**$17** om een diploma, certificaat of getuigschrift te behalen) [BehCertif]
12. (**$18** om nieuwe mensen te ontmoeten of voor uw plezier) [Plezier]

KBetVE

Heeft u de ^PARAM_afl_oc_tekst3 geheel of gedeeltelijk zelf betaald, bijv. het inschrijf-, les- en examengeld en studiemateriaal?

1. Ja, geheel [JaGeheel]
2. Ja, deels [JaDeels]
3. Nee [Nee]
4. OP heeft voor de opleiding/cursus betaald maar weet niet of dit geheel of gedeeltelijk was [OPBet]

KWieBetVE

>>ENQ: * Meerdere antwoorden mogelijk.
* UWV WERKbedrijf heette voorheen Centrum voor Werk en Inkomen (CWI) (Arbeidsbureau).<<

(**$19** Werd de ^PARAM_afl_oc_tekst3 betaald door:→)

(**$20** Werd de ^PARAM_afl_oc_tekst3 gedeeltelijk betaald door:→)

1. het UWV Werkbedrijf, [Arbeidsb]
2. de sociale dienst, [SocDnst]
3. de vakbond, [Vakbond]
4. de werkgever, [Wrkgev]
5. of een familielid? [FamLid]
6. Geen van deze [GeenDeze]

KHBetaald

Welk bedrag heeft u (**$21** of een familielid) in de afgelopen 12 maanden voor de ^PARAM_afl_oc_tekst3 betaald, bijv. aan inschrijf-, les- en examengeld en aan studiemateriaal. Is dat:→

1. minder dan 100 euro, [Min100]
2. 100 tot 250 euro, [Min250]
3. 250 tot 500 euro, [Min500]
4. 500 tot 1000 euro, [Min1000]
5. of meer dan 1000 euro? [Meer1000]

KStudieV

Had u voor de ^PARAM_afl_oc_tekst3 betaald studieverlof, dat wil zeggen verlof waarbij uw loon normaal wordt doorbetaald?

TJaNee

KStudWrkt

Volgde u de ^PARAM_afl_oc_tekst3 onder werktijd?

TJaNee

KBetStud

>>ENQ: Voor de helft van de tijd (**$22** tijdens betaald studieverlof / **$23** onder werktijd) en voor de helft in eigen tijd = optie 2.<<

Volgde u de ^PARAM_afl_oc_tekst3 grotendeels of helemaal (**$22** tijdens betaald studieverlof / **$23** onder werktijd) of juist grotendeels in eigen tijd?

1. Helemaal tijdens betaald studieverlof/onder werktijd [OnderWrk]
2. Grotendeels tijdens betaald studieverlof/onder werktijd [MOndWrk]
3. Grotendeels in eigen tijd [MEigTyd]

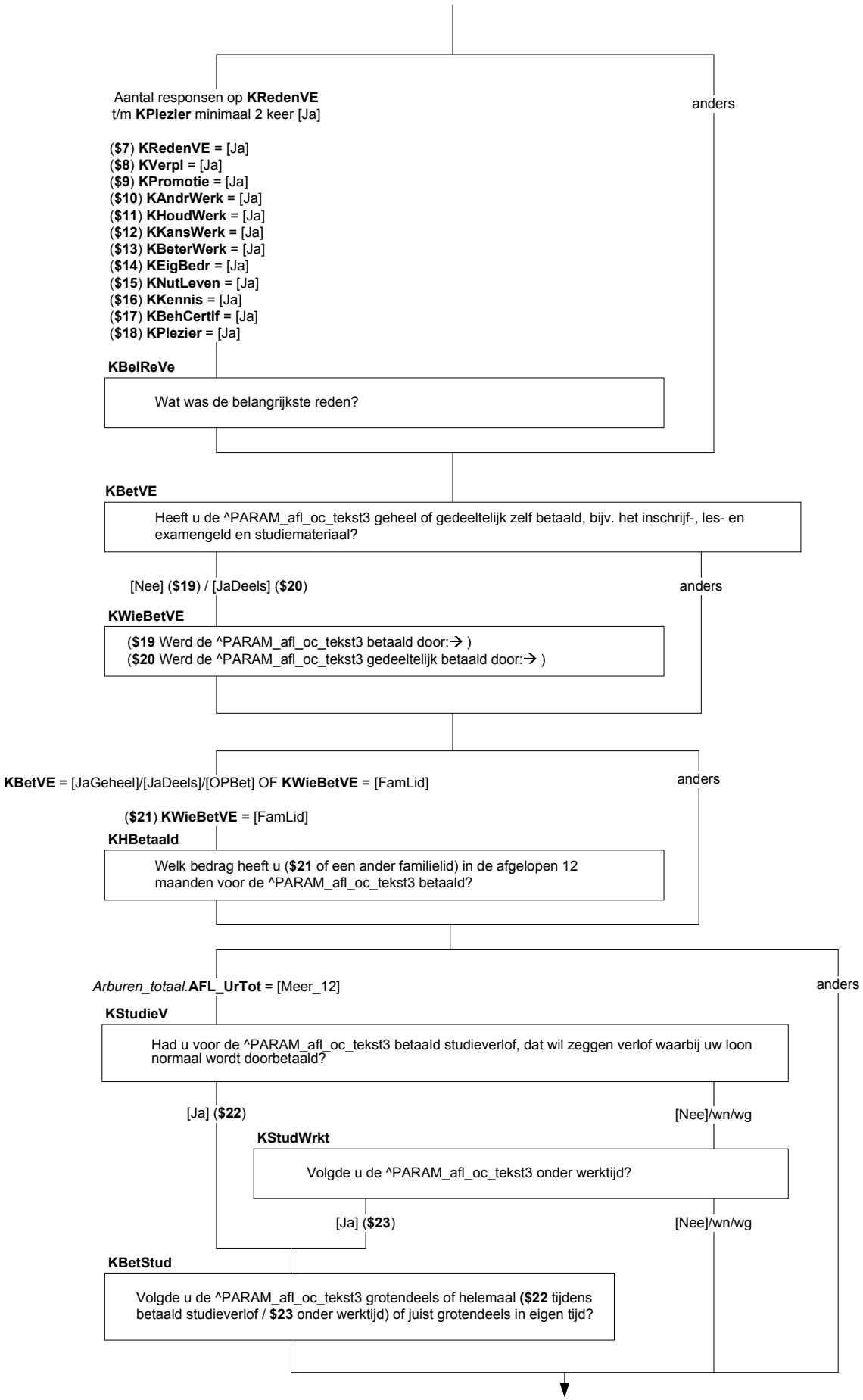
Aantal responsen op **KRedenVE** t/m **KPlezier** minimaal 2 keer [Ja]
anders
(**$7**) **KRedenVE** = [Ja]
(**$8**) **KVerpl** = [Ja]
(**$9**) **KPromotie** = [Ja]
(**$10**) **KAndrWerk** = [Ja]
(**$11**) **KHoudWerk** = [Ja]
(**$12**) **KKansWerk** = [Ja]
(**$13**) **KBeterWerk** = [Ja]
(**$14**) **KEigBedr** = [Ja]
(**$15**) **KNutLeven** = [Ja]
(**$16**) **KKennis** = [Ja]
(**$17**) **KBehCertif** = [Ja]
(**$18**) **KPlezier** = [Ja]
KBelReVe
Wat was de belangrijkste reden?
KBetVE
Heeft u de ^PARAM_afl_oc_tekst3 geheel of gedeeltelijk zelf betaald, bijv. het inschrijf-, les- en examengeld en studiemateriaal?
[Nee] (**$19**) / [JaDeels] (**$20**)
anders
KWieBetVE
(**$19** Werd de ^PARAM_afl_oc_tekst3 betaald door:→)
(**$20** Werd de ^PARAM_afl_oc_tekst3 gedeeltelijk betaald door:→)
KBetVE = [JaGeheel]/[JaDeels]/[OPBet] OF **KWieBetVE** = [FamLid]
anders
(**$21**) **KWieBetVE** = [FamLid]
KHBetaald
Welk bedrag heeft u (**$21** of een ander familielid) in de afgelopen 12 maanden voor de ^PARAM_afl_oc_tekst3 betaald?
*Arburen_totaal.***AFL_UrTot** = [Meer_12]
anders
KStudieV
Had u voor de ^PARAM_afl_oc_tekst3 betaald studieverlof, dat wil zeggen verlof waarbij uw loon normaal wordt doorbetaald?
[Ja] (**$22**)
[Nee]/wn/wg
KStudWrkt
Volgde u de ^PARAM_afl_oc_tekst3 onder werktijd?
[Ja] (**$23**)
[Nee]/wn/wg
KBetStud
Volgde u de ^PARAM_afl_oc_tekst3 grotendeels of helemaal (**$22** tijdens betaald studieverlof / **$23** onder werktijd) of juist grotendeels in eigen tijd?

Certificaat
Heeft u voor deze ^PARAM_afl_oc_tekst2 een diploma, certificaat of getuigschrift gekregen?
TJaNee

EisWerk
Is dit diploma, certificaat of getuigschrift vereist voor de uitvoering van uw huidige of toekomstige werk, bijv. door uw werkgever, beroepsorganisatie of de wet?
TJaNee

KNutVE
Hoeveel gebruikt u de kennis en/of vaardigheden die u in de ^PARAM_afl_oc_tekst3 geleerd heeft. Is dat:→

1.	veel,	[Veel]
2.	redelijk veel,	[RedVeel]
3.	redelijk weinig,	[RedWein]
4.	of niet?	[Niet]

KVerwNutVE
Verwacht u dat u deze kennis en/of vaardigheden in de toekomst gaat gebruiken?
TJaNee

KIntrResultVE
Ik noem nu een aantal resultaten die het volgen van een opleiding, cursus of andere leeractiviteit kan hebben. Wilt u telkens zeggen of het volgen van de ^PARAM_afl_oc_tekst3 voor u tot het betreffende resultaat geleid heeft.
Heeft u door het volgen van de ^PARAM_afl_oc_tekst3 een (**$A** nieuwe) baan gekregen?
TJaNee

KPromWerk
Een promotie op uw huidige werk?
TJaNee

KSalaris
Een hoger salaris?
TJaNee

KNieuwTaak
Nieuwe taken op uw werk?
TJaNee

KBeterPrest
Betere prestaties in uw huidige werk?
TJaNee

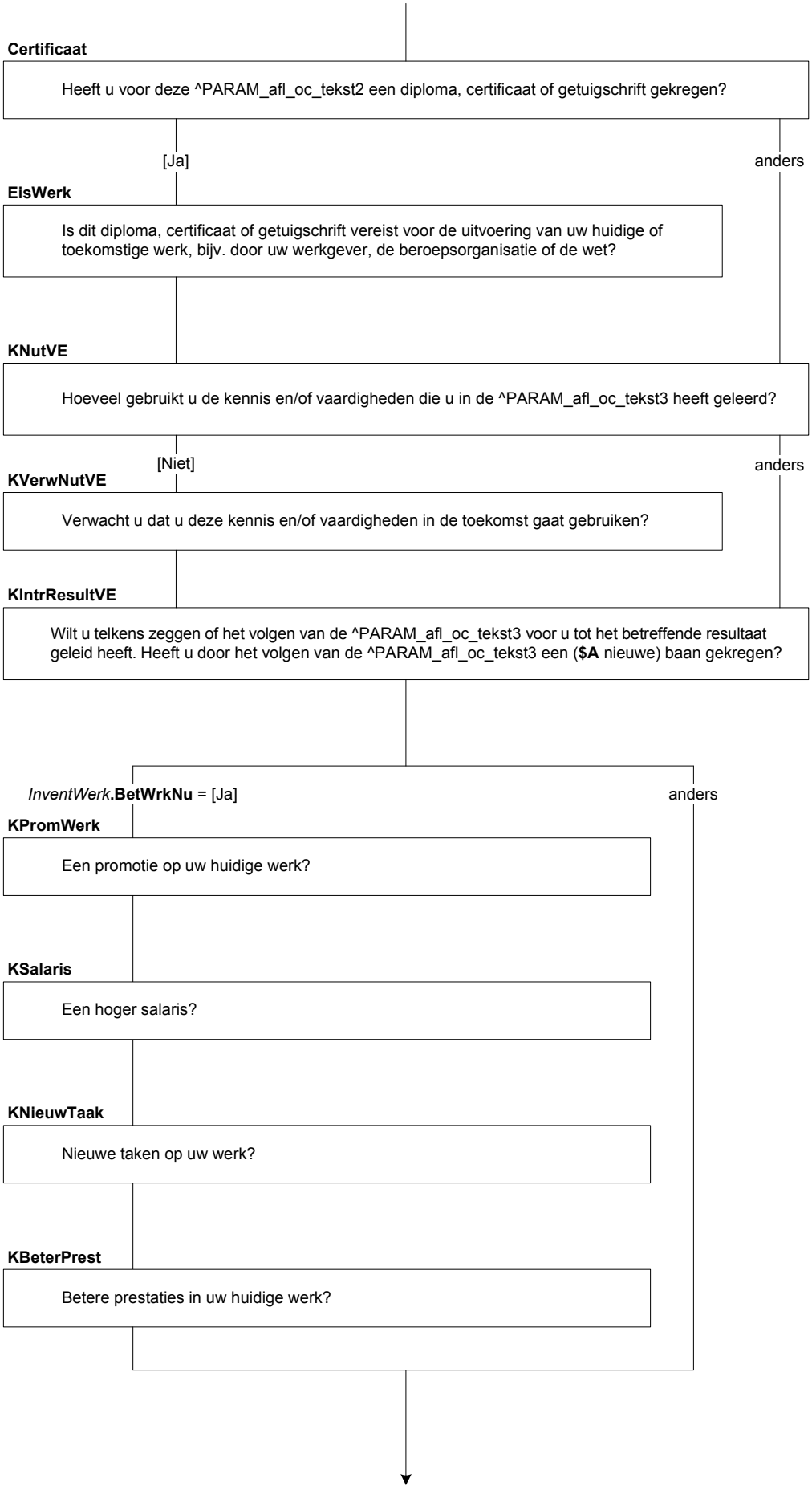
Certificaat
Heeft u voor deze ^PARAM_afl_oc_tekst2 een diploma, certificaat of getuigschrift gekregen?
[Ja]
anders
EisWerk
Is dit diploma, certificaat of getuigschrift vereist voor de uitvoering van uw huidige of toekomstige werk, bijv. door uw werkgever, de beroepsorganisatie of de wet?
KNutVE
Hoeveel gebruikt u de kennis en/of vaardigheden die u in de ^PARAM_afl_oc_tekst3 heeft geleerd?
[Niet]
anders
KVerwNutVE
Verwacht u dat u deze kennis en/of vaardigheden in de toekomst gaat gebruiken?
KIntrResultVE
Wilt u telkens zeggen of het volgen van de ^PARAM_afl_oc_tekst3 voor u tot het betreffende resultaat geleid heeft. Heeft u door het volgen van de ^PARAM_afl_oc_tekst3 een ($A nieuwe) baan gekregen?
InventWerk.BetWrkNu = [Ja]
anders
KPromWerk
Een promotie op uw huidige werk?
KSalaris
Een hoger salaris?
KNieuwTaak
Nieuwe taken op uw werk?
KBeterPrest
Betere prestaties in uw huidige werk?

KPersResult
Persoonlijke resultaten, zoals andere mensen ontmoeten?
TJaNee

KGeenResult
Heeft het volgen van de ^PARAM_afl_oc_tekst3 dan:→
1. tot andere resultaten geleid, [AndRes]
2. of nog geen resultaten opgeleverd? [GeenRes]

KVerwResult
Verwacht u dat het volgen van de ^PARAM_afl_oc_tekst3 resultaten gaat opleveren?
TJaNee

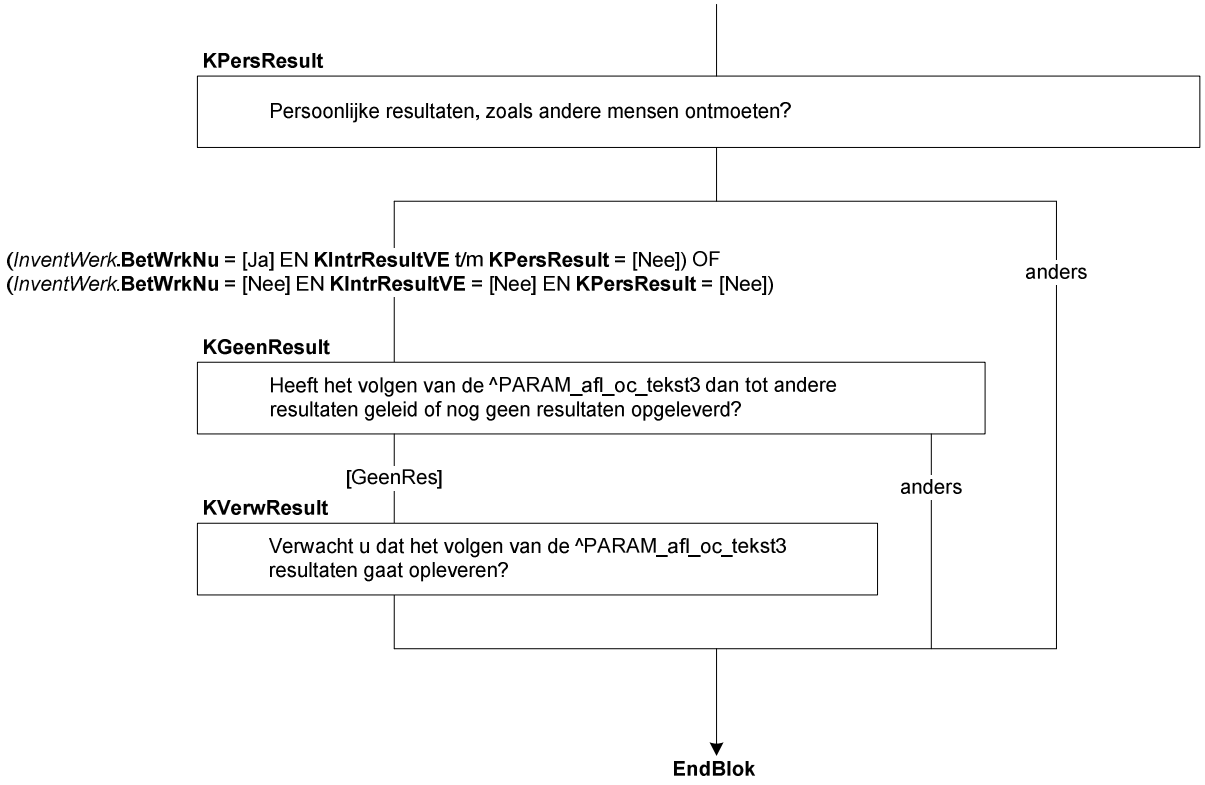
KPersResult
Persoonlijke resultaten, zoals andere mensen ontmoeten?
(*InventWerk*.**BetWrkNu** = [Ja] EN **KIntrResultVE** t/m **KPersResult** = [Nee]) OF
(*InventWerk*.**BetWrkNu** = [Nee] EN **KIntrResultVE** = [Nee] EN **KPersResult** = [Nee])
anders
KGeenResult
Heeft het volgen van de ^PARAM_afl_oc_tekst3 dan tot andere resultaten geleid of nog geen resultaten opgeleverd?
[GeenRes]
anders
KVerwResult
Verwacht u dat het volgen van de ^PARAM_afl_oc_tekst3 resultaten gaat opleveren?
EndBlok

Blok Onderwijs Gevolgd

IntrOplG
De volgende vragen gaan over opleidingen die geheel of gedeeltelijk in Nederland zijn gevolgd.
>> ENQ: Toets 1 om verder te gaan.<<
1. Verder [GaVerder]

OplNaLoNL
Heeft u na de lagere school of de basisschool (**$1** buiten (Naam1_AION)) een opleiding of cursus gevolgd waarmee u langer dan 6 maanden bezig bent geweest?
>> ENQ: Opleidingen gevolgd in voormalig Nederlandse gebieden, zoals bijvoorbeeld Suriname of de Nederlandse Antillen gelden als een opleiding gevolgd in Nederland.<<
TJaNee

OnderwijsStart
>>ENQ: Er volgen nu vragen om de opleiding vast te stellen. Toets F3 om de zoekmachine op te starten.<<

Naam1
($2 Welke opleiding of cursus heeft u toen als eerste gevolgd?)
($3 STEL VAST: Welke opleiding of cursus?)
>>ENQ: * Indien onbekend als eerste gevolgd dan vragen: "Kunt u dan een opleiding of cursus noemen die u heeft gevolgd?"
* Ook opleidingen die al in de basisvragenlijst aan de orde zijn geweest <<

Naam2
Weet u misschien een andere naam voor deze opleiding of cursus?

Niveau
Wat voor soort onderwijs was dit?
>>ENQ: Bijvoorbeeld vmbo, hbo, een opleiding via de LOI of een schoevers-opleiding.<<
1. …
2. …
3. …
4. …
5. …
6. Geen van bovenstaande

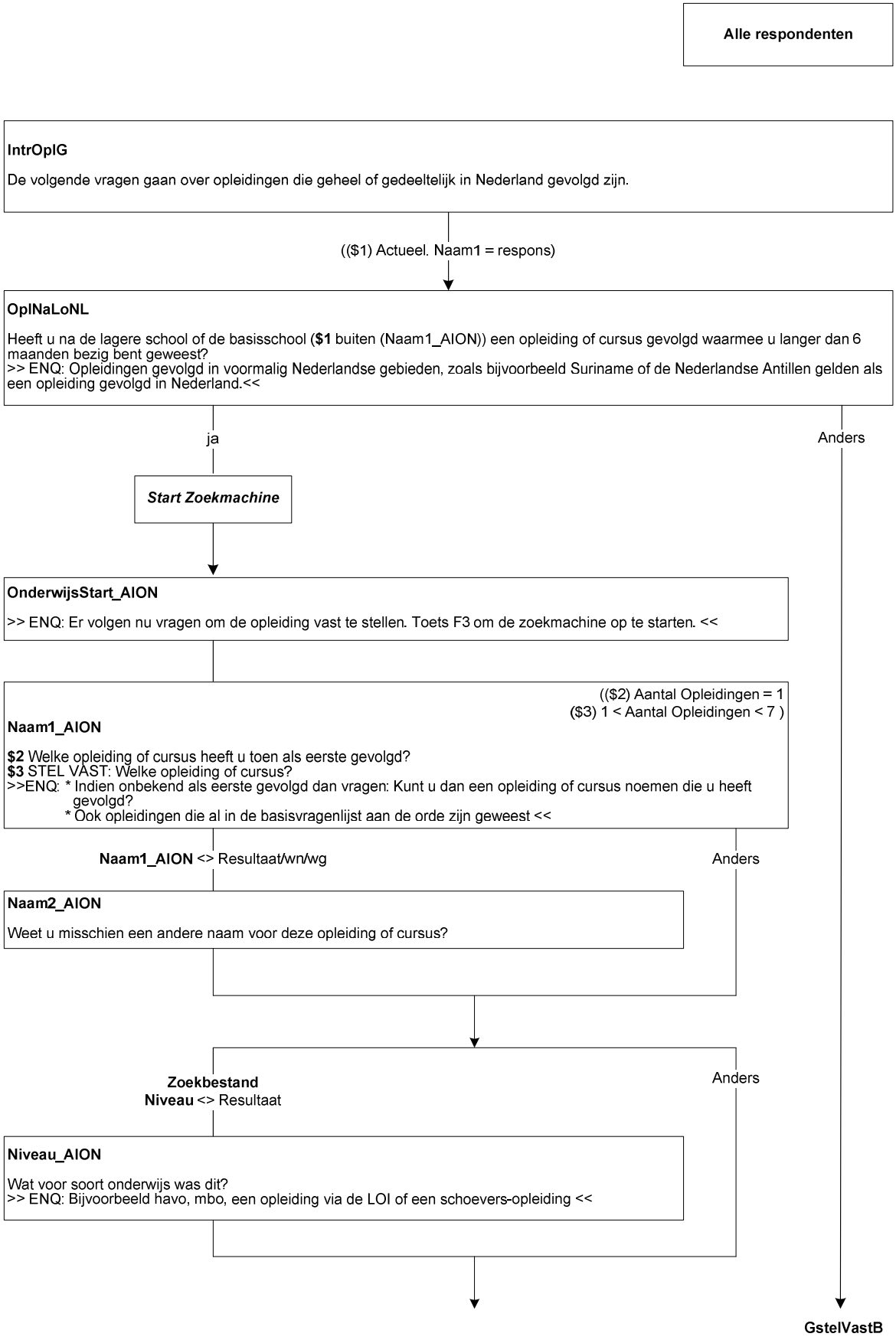
Alle respondenten
IntrOplG
De volgende vragen gaan over opleidingen die geheel of gedeeltelijk in Nederland gevolgd zijn.
(($1) Actueel. Naam1 = respons)
OplNaLoNL
Heeft u na de lagere school of de basisschool ($1 buiten (Naam1_AION)) een opleiding of cursus gevolgd waarmee u langer dan 6 maanden bezig bent geweest?
>> ENQ: Opleidingen gevolgd in voormalig Nederlandse gebieden, zoals bijvoorbeeld Suriname of de Nederlandse Antillen gelden als een opleiding gevolgd in Nederland.<<
ja
Anders
Start Zoekmachine
OnderwijsStart_AION
>> ENQ: Er volgen nu vragen om de opleiding vast te stellen. Toets F3 om de zoekmachine op te starten. <<
(($2) Aantal Opleidingen = 1
($3) 1 < Aantal Opleidingen < 7)
Naam1_AION
$2 Welke opleiding of cursus heeft u toen als eerste gevolgd?
$3 STEL VAST: Welke opleiding of cursus?
>>ENQ: * Indien onbekend als eerste gevolgd dan vragen: Kunt u dan een opleiding of cursus noemen die u heeft gevolgd?
* Ook opleidingen die al in de basisvragenlijst aan de orde zijn geweest <<
Naam1_AION <> Resultaat/wn/wg
Anders
Naam2_AION
Weet u misschien een andere naam voor deze opleiding of cursus?
Zoekbestand
Niveau <> Resultaat
Anders
Niveau_AION
Wat voor soort onderwijs was dit?
>> ENQ: Bijvoorbeeld havo, mbo, een opleiding via de LOI of een schoevers-opleiding <<
GstelVastB

Richting

Welke richting?

1. …
2. …
3. …
4. …
5. …
6. Geen van bovenstaande

Subrichting

Welk vak of welke studierichting heeft u gevolgd?

1. …
2. …
3. …
4. …
5. …
6. Geen van bovenstaande

Leerweg

Welke leerweg heeft u gevolgd?

1. …
2. …
3. …
4. …
5. …
6. Geen van bovenstaande

Leraaropleiding

Was dit een lerarenopleiding?

TJaNee

Akte

Welke akte of welke graad?

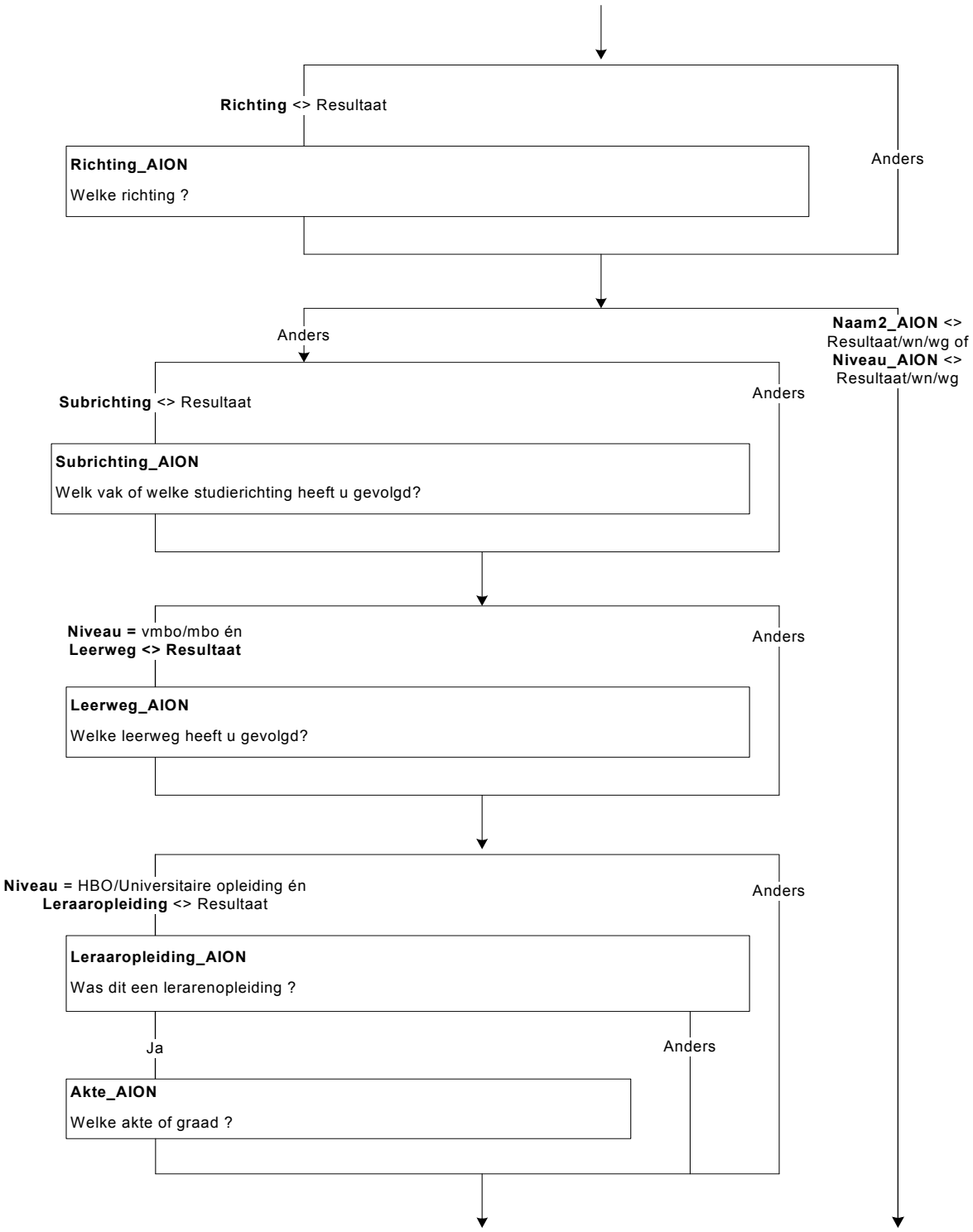
Richting <> Resultaat
Anders
Richting_AION
Welke richting ?
Anders
Naam2_AION <>
Resultaat/wn/wg of
Niveau_AION <>
Resultaat/wn/wg
Subrichting <> Resultaat
Anders
Subrichting_AION
Welk vak of welke studierichting heeft u gevolgd?
Niveau = vmbo/mbo én
Leerweg <> Resultaat
Anders
Leerweg_AION
Welke leerweg heeft u gevolgd?
Niveau = HBO/Universitaire opleiding én
Leraaropleiding <> Resultaat
Anders
Leraaropleiding_AION
Was dit een lerarenopleiding ?
Ja
Anders
Akte_AION
Welke akte of graad ?

FaseUniversiteit

Welk examen of welke academische kwalificatie heeft u als laatste gevolgd?

1. …
2. …
3. …
4. …
5. …
6. Geen van bovenstaande

Typ

STEL VAST: Welke opleiding?

1. …
2. …
3. …
4. …
5. …
6. Geen van bovenstaande

GSoortOpl

STEL VAST: Soort onderwijs?

1.	Vmbo, mavo, mulo, ulo	[vmbo]
2.	Havo, atheneum, gymnasium, vwo	[havo]
3.	Universitaire opleiding (incl. open universiteit)	[univ]
4.	Overige opleiding of cursus	[geendeze]

GDiploma

Heeft u de akte, het getuigschrift of het diploma behaald?

1.	Ja	[Ja]
2.	Nee	[Nee]
3.	N.v.t., opleiding wel afgerond	[Afger]
4.	N.v.t., opleiding niet afgerond	[NietAfg]

GKlas3

Heeft u de 3^{e} klas met succes doorlopen, dat wil zeggen bent u overgegaan naar de 4^{e} klas?

TJaNee

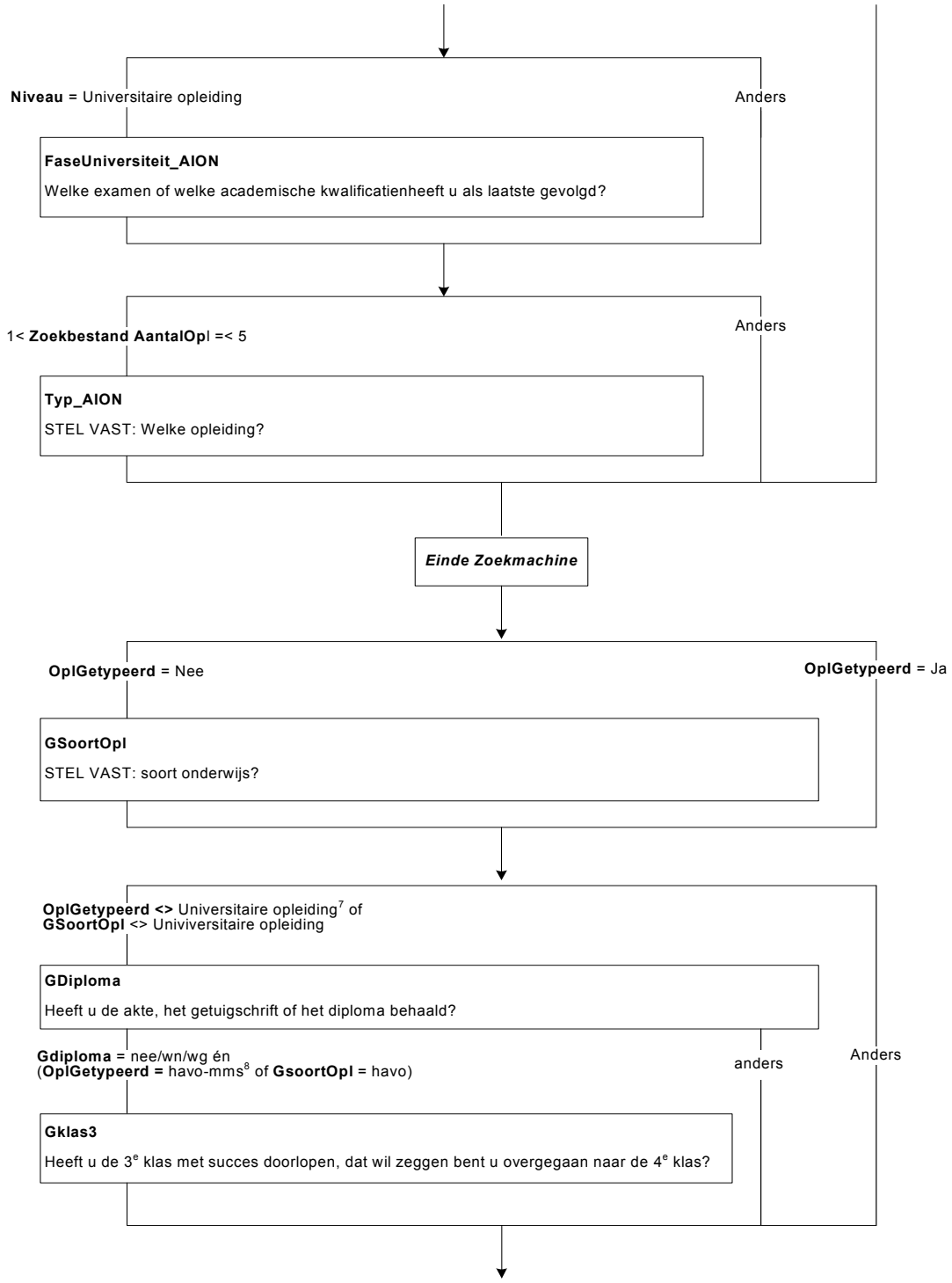

7 In Blaise: SOI_AION <> empty en Leerjaar_AION <> 6 {universiteit}
8 In Blaise: SOI_AION <> empty en Leerjaar_AION =1 {havo-vwo}

GExamUni

Welk examen of welke academische kwalificatie heeft u als laatste behaald?

1.	Propedeuse	[Proped]
2.	Kandidaats	[Kandid]
3.	Bachelor	[Bachel]
4.	Doctoraal	[Doctraal]
5.	Ingenieurs	[Ingen]
6.	Master	[Master]
7.	Promotie	[Pomotie]
8.	Overig postdoctoraal	[PostDoct]
9.	Geen examen met succes afgelegd	[GeenExam]

GBeginOpl

In welk jaar bent u met die opleiding of cursus begonnen?
>>ENQ: * De OP werkd 12 jaar op: <dd-mm-jj><<
($2 * Jaar einde vorige opleiding <jj>
TJaar

Harde controle
Het begin van de opleiding kan niet later vallen dan het enquêtejaar!

GMndbegin

En in welke maand?
TMaand

Harde controle
Het begin van de opleiding kan niet later vallen dan de enquêtemaand!

GEindeOpl

In welk jaar bent u met die opleiding of cursus opgehouden?
>>ENQ: * De OP werk 12 jaar op: <dd-mm-jj><<
($2 * Jaar einde vorige opleiding <jj>
TJaar

Harde controle
U kunt niet later gestopt zijn dan het enquêtejaar!

Harde controle
U kun niet eerder gestopt zijn dan dat u begonnen bent met de opleiding!

GMndEinde

($1 >>ENQ: afronden stage/scriptie telt ook als examen afleggen.<<)
In welke maand ($1 heeft u het laatste examen afgelegd/ $2 bent u gestopt met de opleiding/ $3 zijn de lessen beëindigd/ $4 heeft u de opleiding afgesloten)?
TMaand

Harde controle
U kunt niet later gestopt zijn dan de enquête datum!

Harde controle
U kunt niet later gestopt zijn met uw opleiding dan u begonnen bent!

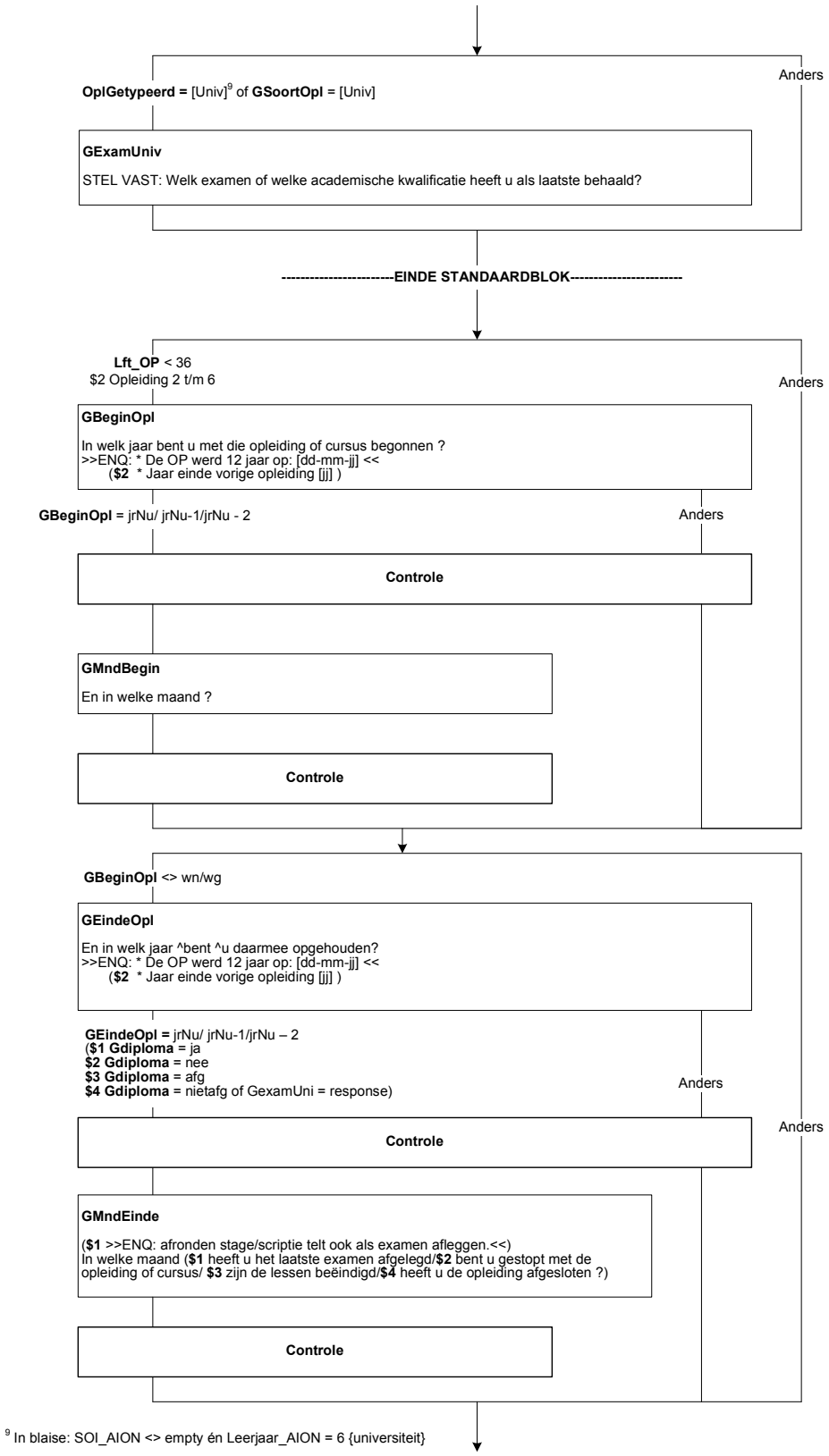

[9] In blaise: SOI_AION <> empty én Leerjaar_AION = 6 {universiteit}

GOplJaren

Hoelang heeft u die opleiding of cursus gevolgd?
>>ENQ: * 6-12 maanden = 1 jaar
* meer dan 15 jaar = 15<<
Aantal jaren:
1..15

GOplCat

STEL VAST: Soort opleiding?

1. Een opleiding in het kader van het leerlingwezen [LeerLWez]
2. Een werkend-leren opleiding [Werkleer]
3. Een andere bedrijfsopleiding, dat wil zeggen een opleiding die wordt gegeven onder verantwoordelijkheid van het bedrijf of de instelling [BdryfOpl]
4. Geen van deze [Geendeze]

GVolDeelT

Volgde u deze opleiding in voltijd of deeltijd?

1. Voltijd [Voltijd]
2. Deeltijd [Deeltijd]

GContUvE

Hoeveel uur had u ($1 les/ $2 college)?
>>ENQ: Bij schriftelijke of online cursus 0 uur.<<
[0..95]

GSchrift

Hoeveel uur besteedde u ($3 naast de ($1 lesuren / $2 colleges)) aan de opleiding/cursus, bijv. aan huiswerk, zelfstudie en reistijd?
[0..95]

GUrenOpl

STEL VAST: Is dat per: →

1. week, [week]
2. maand, [maand]
3. jaar, [jaar]
4. of lesuren per week? [lesuur]

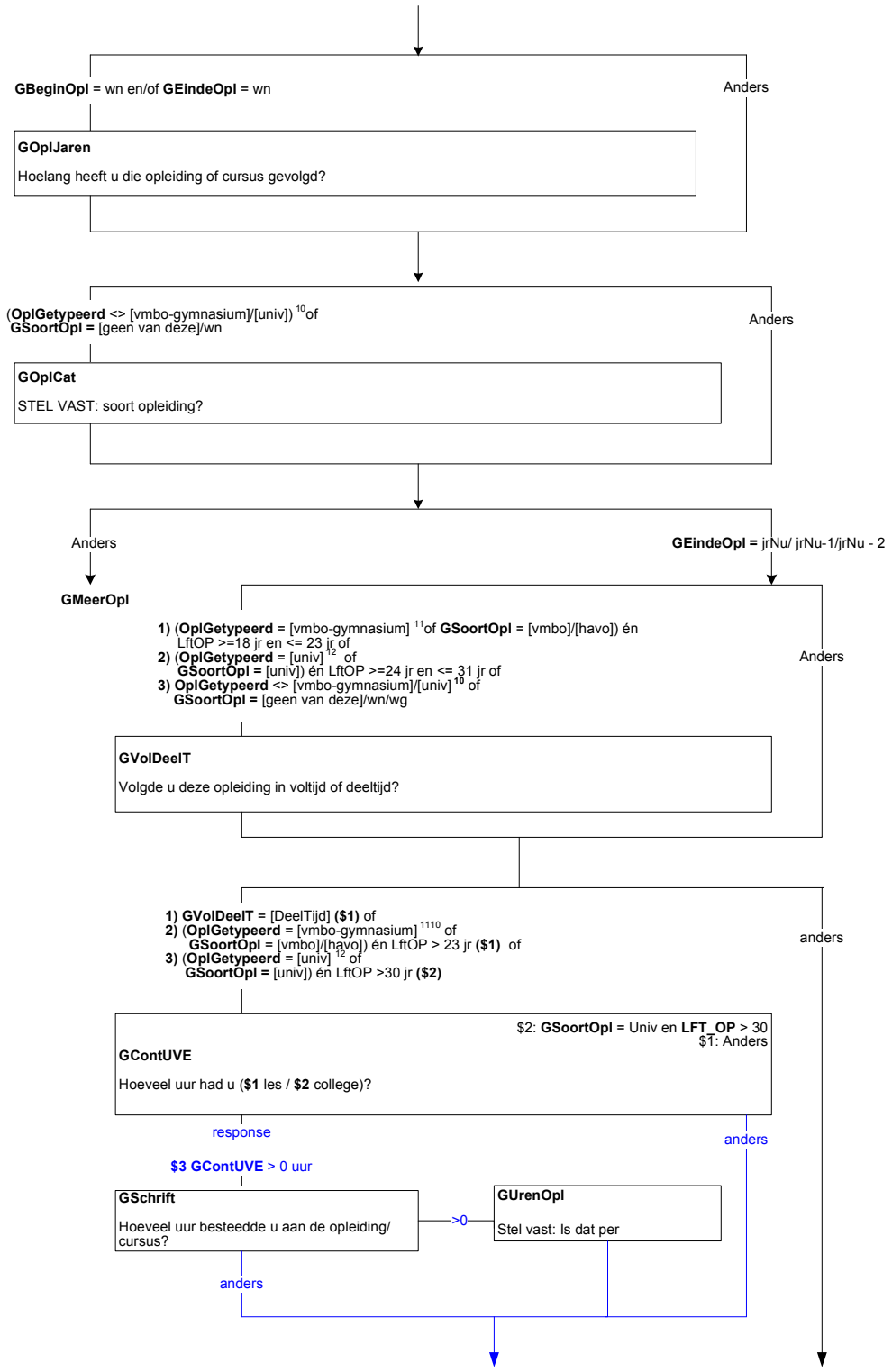
GBeginOpl = wn en/of GEindeOpl = wn
Anders
GOplJaren
Hoelang heeft u die opleiding of cursus gevolgd?
(OplGetypeerd <> [vmbo-gymnasium]/[univ]) 10of
GSoortOpl = [geen van deze]/wn
Anders
GOplCat
STEL VAST: soort opleiding?
Anders
GEindeOpl = jrNu/ jrNu-1/jrNu - 2
GMeerOpl
1) (OplGetypeerd = [vmbo-gymnasium] 11of GSoortOpl = [vmbo]/[havo]) én
LftOP >=18 jr en <= 23 jr of
2) (OplGetypeerd = [univ] 12 of
GSoortOpl = [univ]) én LftOP >=24 jr en <= 31 jr of
3) OplGetypeerd <> [vmbo-gymnasium]/[univ] 10 of
GSoortOpl = [geen van deze]/wn/wg
Anders
GVolDeelT
Volgde u deze opleiding in voltijd of deeltijd?
1) GVolDeelT = [DeelTijd] ($1) of
2) (OplGetypeerd = [vmbo-gymnasium] 1110 of
GSoortOpl = [vmbo]/[havo]) én LftOP > 23 jr ($1) of
3) (OplGetypeerd = [univ] 12 of
GSoortOpl = [univ]) én LftOP >30 jr ($2)
anders
$2: GSoortOpl = Univ en LFT_OP > 30
$T: Anders
GContUVE
Hoeveel uur had u ($1 les / $2 college)?
response
anders
$3 GContUVE > 0 uur
GSchrift
Hoeveel uur besteedde u aan de opleiding/ cursus?
>0
GUrenOpl
Stel vast: Is dat per
anders

GMethode
Volgde u de opleiding/cursus schriftelijk of online?
1. Schriftelijk [SchrOwys]
2. Online [PcInOwys]

GRedenVE
Ik noem een aantal redenen die mensen kunnen hebben om een opleiding/cursus te gaan volgen.
Wilt u telkens zegen of het voor u wel of geen reden was om aan deze opleiding/cursus te beginnen.
Bent u de opleiding gaan volgen om bij te blijven?
TJaNee

GVerpl
Omdat de opleiding/cursus verplicht was?
TJaNee

GPromotie
Om promotie te kunnen maken?
TJaNee

GAndrWerk
Om ander werk te kunnen doen?
TJaNee

GHoudWerk
Om de kans op het verliezen van uw baan te verminderen?
TJaNee

GKansWerk
Om de kans op werk te vergroten?
TJaNee

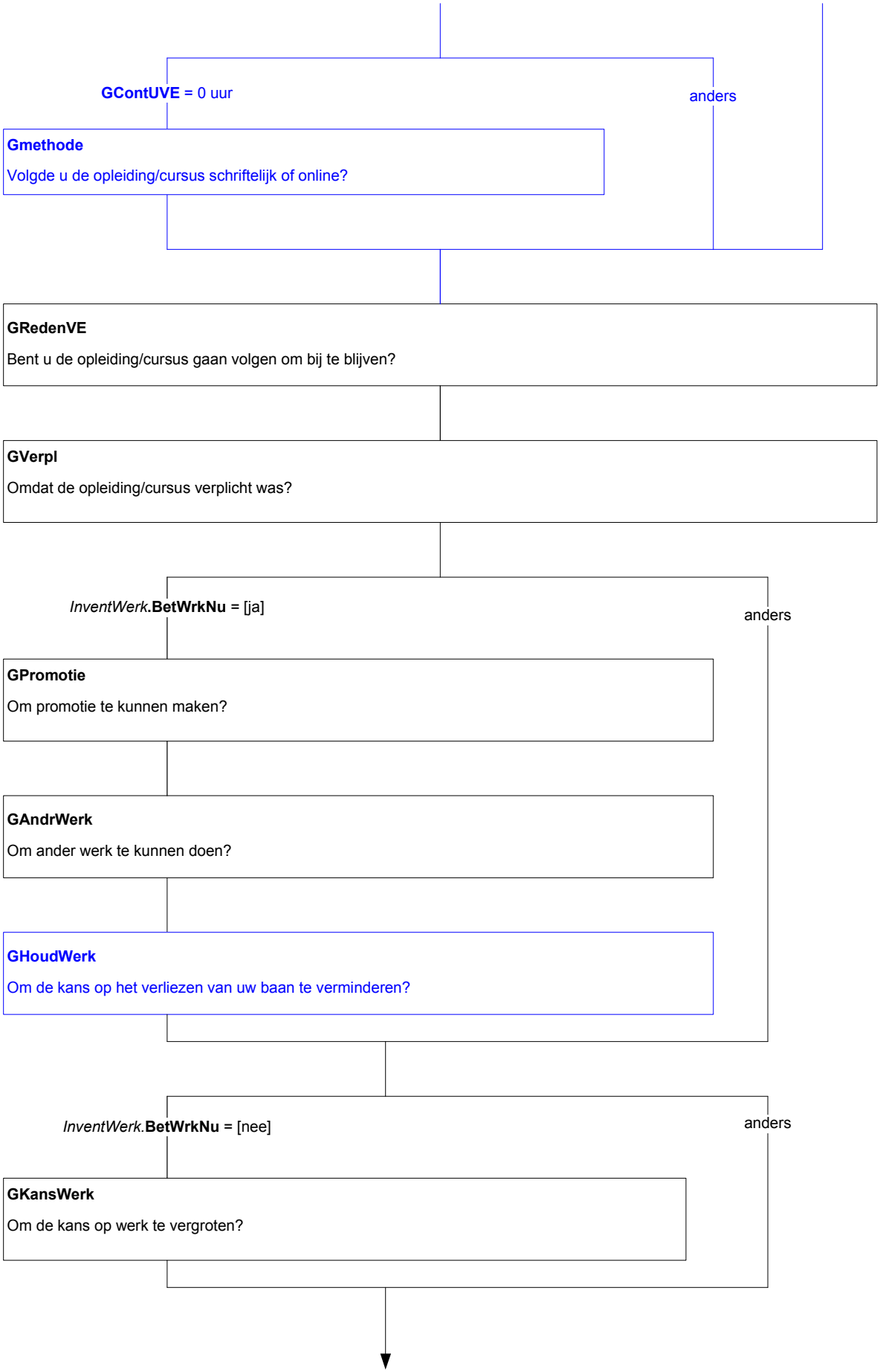
GContUVE = 0 uur
anders
Gmethode
Volgde u de opleiding/cursus schriftelijk of online?
GRedenVE
Bent u de opleiding/cursus gaan volgen om bij te blijven?
GVerpl
Omdat de opleiding/cursus verplicht was?
InventWerk.BetWrkNu = [ja]
anders
GPromotie
Om promotie te kunnen maken?
GAndrWerk
Om ander werk te kunnen doen?
GHoudWerk
Om de kans op het verliezen van uw baan te verminderen?
InventWerk.BetWrkNu = [nee]
anders
GKansWerk
Om de kans op werk te vergroten?

GBeterWerk
Om (**$A** uw werk beter te doen en/of) uw carrièrevooruitzichten te verbeteren?
TJaNee

GEigBedr
Om uw eigen bedrijf op te starten?
TJaNee

GNutLeven
Om kennis of vaardigheden op te doen die nuttig zijn in uw dagelijkse leven?
TJaNee

GKennis
Om uw kennis of vaardigheden over een onderwerp dat u interesseert te vergroten?
TJaNee

GBehCertif
Om een diploma, certificaat of getuigschrift te behalen?
TJaNee

GPlezier
Om nieuwe mensen te ontmoeten of voor uw plezier?
TJaNee

GBelReVE
Wat was de belangrijkste reden?

1.	(**$4** om bij te blijven)	[Bijblijf]
2.	(**$5** de cursus was verplicht)	[Verplich]
3.	(**$6** om promotie te kunnen maken)	[Promot]
4.	(**$7** om ander werk te kunnen doen)	[AndWerk]
5.	(**$8** om de kans op het verliezen van uw baan te verminderen)	[HoudWerk]
6.	(**$9** om de kans op werk te vergroten)	[KnsWerk]
7.	(**$10** om (**$A** uw werk beter te doen en/of) uw carrièrevooruitzichten te verbeteren)	[BetWerk]
8.	(**$11** om uw eigen bedrijf te starten)	[EigBedr]
9.	(**$12** om kennis of vaardigheden op te doen die nuttig zijn in uw dagelijkse leven)	[NutLeven]
10.	(**$13** om uw kennis of vaardigheden over een onderwerp dat u interesseert te vergroten)	[Kennis]
11.	(**$14** om een diploma, certificaat of getuigschrift te behalen)	[BehCertif]
12.	(**$15** om nieuwe mensen te ontmoeten of voor uw plezier)	[Plezier]

GBeterWerk

Om (**$A** uw werk beter te doen en/of) uw carrièrevooruitzichten te verbeteren?

GEigBedr

Om uw eigen bedrijf op te starten?

GNutLeven

Om kennis of vaardigheden op te doen die nuttig zijn in uw dagelijkse leven?

GKennis

Om uw kennis of vaardigheden over een onderwerp dat u interesseert te vergroten?

GBehCertif

Om een diploma, certificaat of getuigschrift te behalen?

GPlezier

Om nieuwe mensen te ontmoeten of voor uw plezier?

Aantal responsen op **GRedenVE** t/m **GPlezier** minimaal 2 keer [Ja]

($4) **GRedenVE** = [Ja]
($5) **GVerpl** = [Ja]
($6) **GPromotie** = [Ja]
($7) **GAndrWerk** = [Ja]
($8) **GHoudWerk** = [Ja]
($9) **GKansWerk** = [Ja]
($10) **GBeterWerk** = [Ja]
($11) **GEigBedr** = [Ja]
($12) **GNutLeven** = [Ja]
($13) **GKennis** = [Ja]
($14) **GBehCertif** = [Ja]
($15) **GPlezier** = [Ja]

GBelReVE

Wat was de belangrijkste reden:

anders

GBetVE

Betaalde u de opleiding/cursus geheel of gedeeltelijk zelf?

1. Ja, geheel [JaGeheel]
2. Ja, gedeeltelijk [JaDeels]
3. Nee [Nee]
4. OP heeft voor de opleiding/cursus betaald maar weet niet of dit geheel of gedeeltelijk was [OPBet]

GWieBetVE

>>ENQ: UWV WERKbedrijf heette voorheen Centrum voor Werk en Inkomen (CWI) (Arbeidsbureau).<<

(**$16** Werd de opleiding/cursus betaald door: →)

(**$17** Werd de opleiding/cursus gedeeltelijk betaald door: →)

1. het UWV Werkbedrijf, [Arbeidsb]
2. de sociale dienst, [SocDnst]
3. de vakbond, [Vakbond]
4. de werkgever, [Werkgev]
5. of een familielid? [FamLid]
6. Geen van deze [GeenDeze]

GHBetaald

Welk bedrag heeft u (**$18** of een familielid)(**$19** in de afgelopen 12 maanden) voor deze opleiding/cursus betaald, bijv. aan inschrijf-, les- en examengeld en aan studiemateriaal. Is dat:→

1. minder dan 100 euro, [Min100]
2. 100 tot 250 euro, [Min250]
3. 250 tot 500 euro, [Min500]
4. 500 tot 1000 euro, [Min1000]
5. of meer dan 1000 euro? [Meer1000]

GStudieV

Heeft u voor deze opleiding/cursus betaald studieverlof gehad, dat wil zeggen verlof waarbij uw loon normaal wordt doorbetaald?

TJaNee

GStudWrkt

Volgde u deze opleiding/cursus onder werktijd?

TJaNee

GBetStud

>>ENQ: Voor de helft van de tijd (**$20** tijdens betaald studieverlof / **$21** onder werktijd) en voor de helft in eigen tijd = optie 2.<<

Volgde u die opleiding/cursus grotendeels of helemaal (**$20** tijdens betaald studieverlof/ **$21** onder werktijd) of juist grotendeels in eigen tijd?

1. Helemaal tijdens betaald studieverlof/onder werktijd [VolBet]
2. Grotendeels tijdens betaald studieverlof/onder werktijd [GrDlBet]
3. Grotendeels in eigen tijd [GrDlEig]

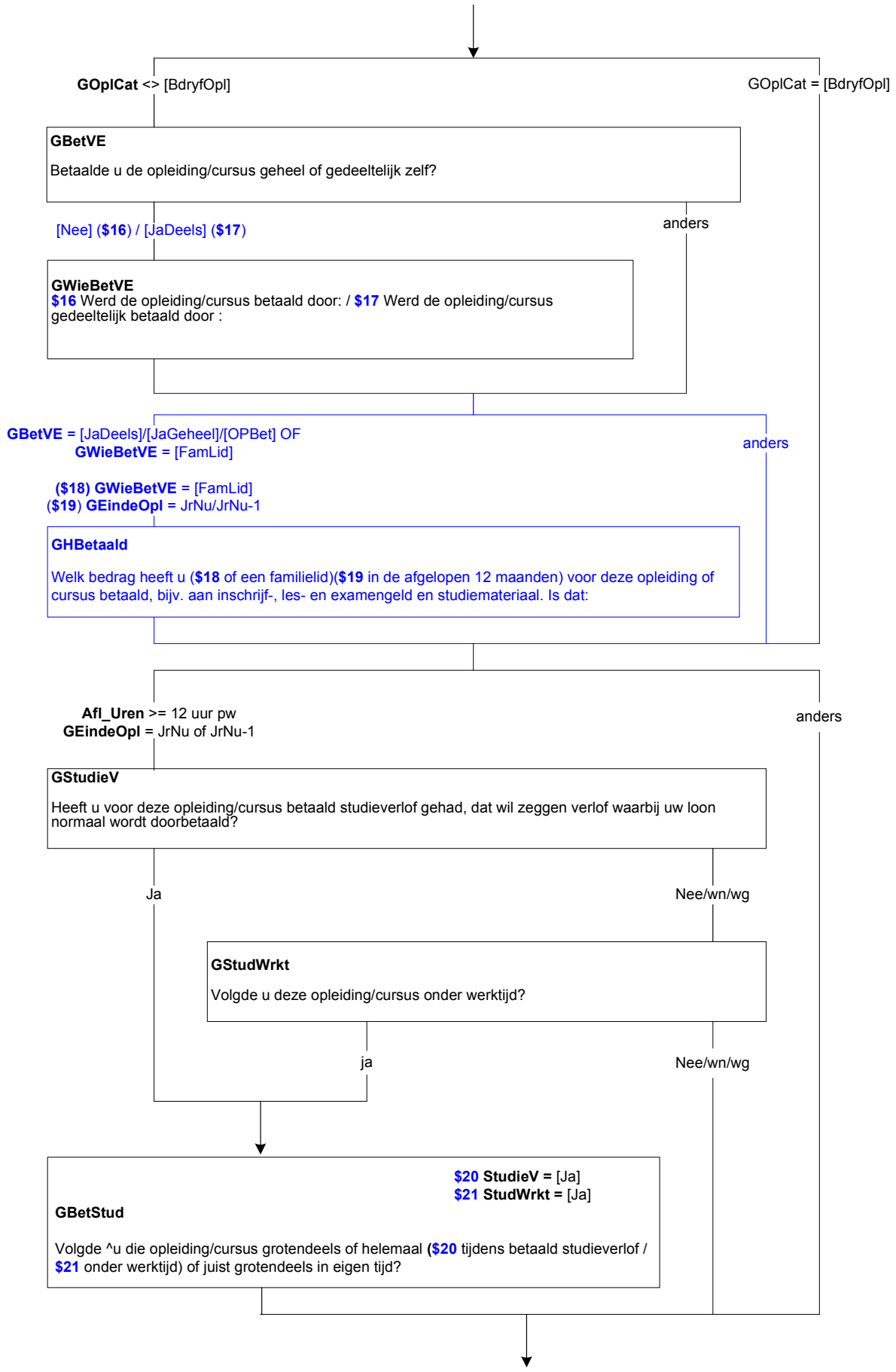
GOplCat <> [BdryfOpl]
GOplCat = [BdryfOpl]
GBetVE
Betaalde u de opleiding/cursus geheel of gedeeltelijk zelf?
[Nee] ($16) / [JaDeels] ($17)
anders
GWieBetVE
$16 Werd de opleiding/cursus betaald door: / $17 Werd de opleiding/cursus gedeeltelijk betaald door :
GBetVE = [JaDeels]/[JaGeheel]/[OPBet] OF
GWieBetVE = [FamLid]
anders
($18) GWieBetVE = [FamLid]
($19) GEindeOpl = JrNu/JrNu-1
GHBetaald
Welk bedrag heeft u ($18 of een familielid)($19 in de afgelopen 12 maanden) voor deze opleiding of cursus betaald, bijv. aan inschrijf-, les- en examengeld en studiemateriaal. Is dat:
Afl_Uren >= 12 uur pw
GEindeOpl = JrNu of JrNu-1
anders
GStudieV
Heeft u voor deze opleiding/cursus betaald studieverlof gehad, dat wil zeggen verlof waarbij uw loon normaal wordt doorbetaald?
Ja
Nee/wn/wg
GStudWrkt
Volgde u deze opleiding/cursus onder werktijd?
ja
Nee/wn/wg
$20 StudieV = [Ja]
$21 StudWrkt = [Ja]
GBetStud
Volgde ^u die opleiding/cursus grotendeels of helemaal ($20 tijdens betaald studieverlof / $21 onder werktijd) of juist grotendeels in eigen tijd?

GNutVE

Hoeveel gebruikt u de kennis en/of vaardigheden die u in deze opleiding/cursus heeft geleerd. Is dat:→

1. veel, [Veel]
2. redelijk veel, [RedVeel]
3. redelijk weinig, [RedWein]
4. of niet? [Niet]

GVerwNutVE

Verwacht u dat u deze kennis en/of vaardigheden in de toekomst gaat gebruiken?
TJaNee

GIntrResultVE

Ik noem nu een aantal resultaten die het volgen van een opleiding/cursus kan hebben. Wilt u telkens zeggen of het volgen van deze opleiding/cursus voor u tot het betreffende resultaat geleid heeft.
Heeft u door het volgen van de opleiding/cursus een (**$A** nieuwe) baan gekregen?
TJaNee

GPromWerk

Een promotie op uw huidige werk?
TJaNee

GSalaris

Een hoger salaris?
TJaNee

GNieuwTaak

Nieuwe taken op uw werk?
TJaNee

GBeterPrest

Betere prestaties in uw huidige werk?
TJaNee

GPersResult

Persoonlijke resultaten, zoals andere mensen ontmoeten?
TJaNee

GGeenResult

Heeft het volgen van deze opleiding/cursus dan:→

1. tot andere resultaten geleid, [AndRes]
2. of nog geen resultaten opgeleverd? [GeenRes]

GVerwResult

Verwacht u dat het volgen van deze opleiding/cursus resultaten gaat opleveren?
TJaNee

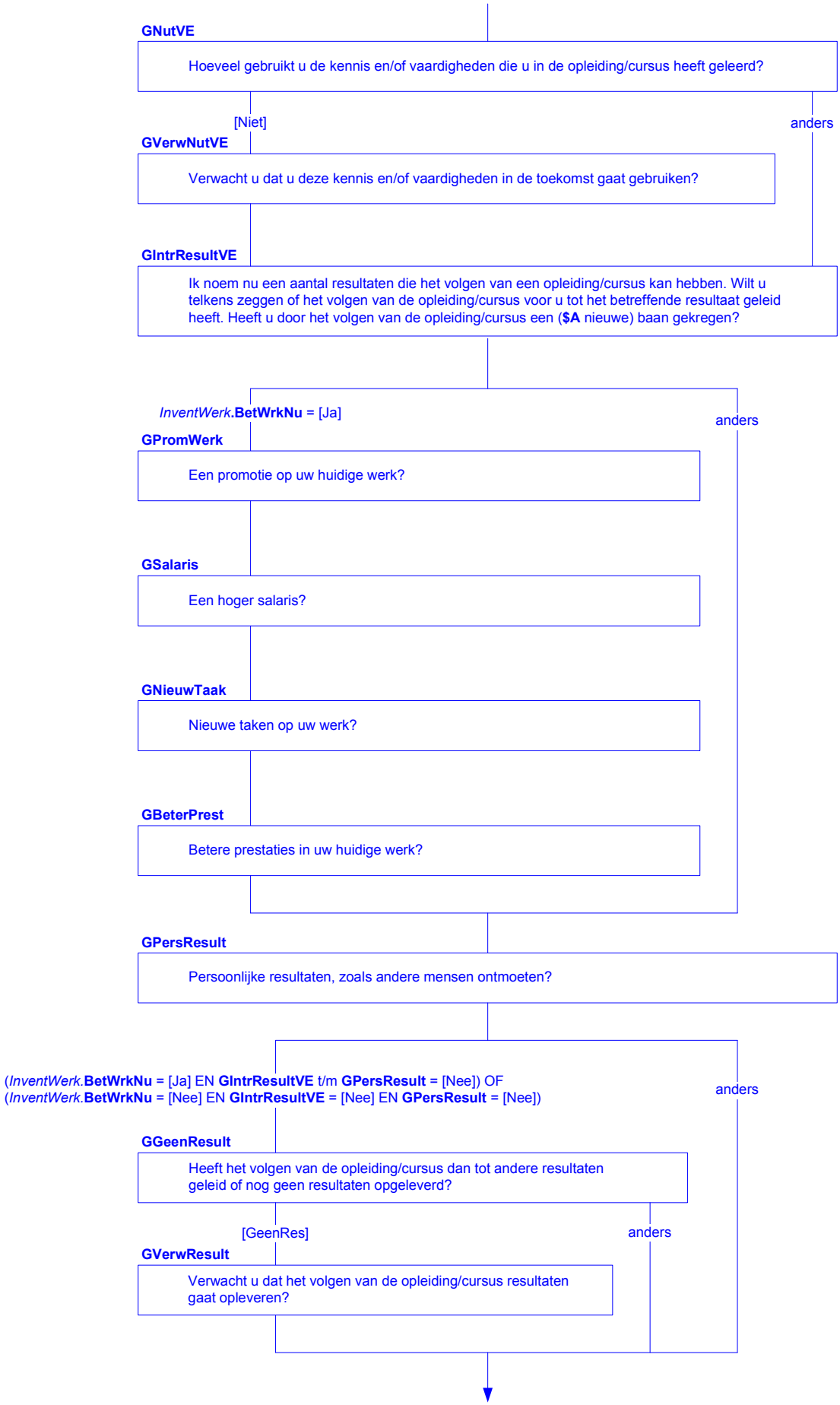
GNutVE
Hoeveel gebruikt u de kennis en/of vaardigheden die u in de opleiding/cursus heeft geleerd?
[Niet]
anders
GVerwNutVE
Verwacht u dat u deze kennis en/of vaardigheden in de toekomst gaat gebruiken?
GIntrResultVE
Ik noem nu een aantal resultaten die het volgen van een opleiding/cursus kan hebben. Wilt u telkens zeggen of het volgen van de opleiding/cursus voor u tot het betreffende resultaat geleid heeft. Heeft u door het volgen van de opleiding/cursus een ($A nieuwe) baan gekregen?
InventWerk.BetWrkNu = [Ja]
anders
GPromWerk
Een promotie op uw huidige werk?
GSalaris
Een hoger salaris?
GNieuwTaak
Nieuwe taken op uw werk?
GBeterPrest
Betere prestaties in uw huidige werk?
GPersResult
Persoonlijke resultaten, zoals andere mensen ontmoeten?
(InventWerk.BetWrkNu = [Ja] EN GIntrResultVE t/m GPersResult = [Nee]) OF
(InventWerk.BetWrkNu = [Nee] EN GIntrResultVE = [Nee] EN GPersResult = [Nee])
anders
GGeenResult
Heeft het volgen van de opleiding/cursus dan tot andere resultaten geleid of nog geen resultaten opgeleverd?
[GeenRes]
anders
GVerwResult
Verwacht u dat het volgen van de opleiding/cursus resultaten gaat opleveren?

GMeerOpl

Heeft u afgezien van <Naam1[i]> nog een opleiding of cursus van langer dan 6 maanden in Nederland gevolgd?
>>ENQ: * Geheel of gedeeltelijk in Nederland
* Opleidingen gevolgd in voormalig Nederlandse gebieden, zoals bijvoorbeeld Suriname of de Nederlandse Antillen gelden als een opleiding gevolgd in Nederland.<<
TJaNee

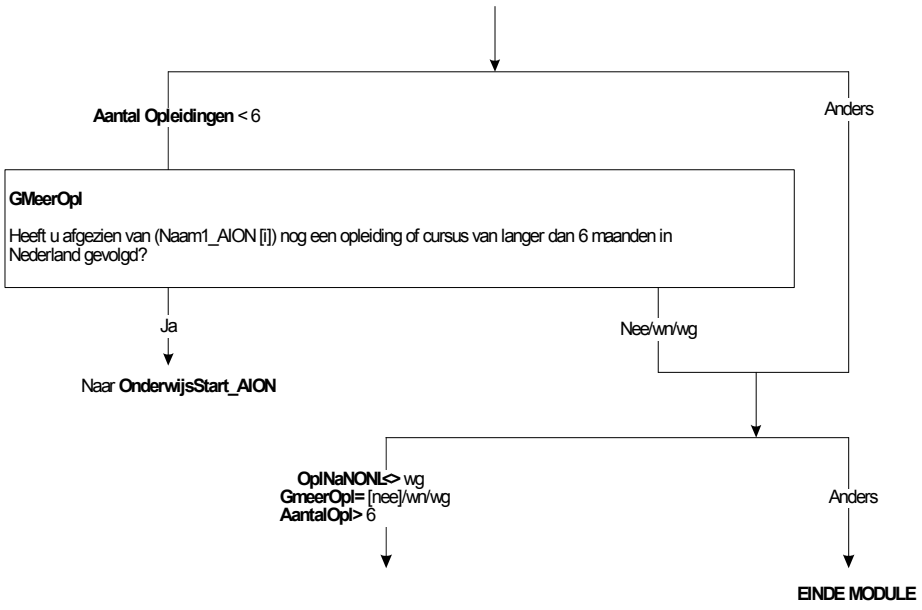
Aantal Opleidingen < 6
Anders
GMeerOpl
Heeft u afgezien van (Naam1_AION [i]) nog een opleiding of cursus van langer dan 6 maanden in Nederland gevolgd?
Ja
Nee/wn/wg
Naar **OnderwijsStart_AION**
OplNaNONL<> wg
GmeerOpl= [nee]/wn/wg
AantalOpl> 6
Anders
EINDE MODULE

GStelVasB
($1 STEL VAST: Heeft u na de lagere school of de basisschool 6 maanden of langer een opleiding in het buitenland gevolgd?
($2 STEL VAST: Heeft u daarnaast 6 maanden of langer een opleiding of cursus in het buitenland gevolgd?
TJaNee

N_KlasLO
Hoeveel klassen van de lagere school of groepen van de basisschool heeft u met goed gevolg doorlopen?
>>ENQ: * Het gaat ook om speciaal onderwijs, bijv. LOM (vroeger), BLO, (Z)MLK, onderwijs voor slechthorenden.
* meer dan 8 = code 8<<

1. één
2. twee
3. drie
4. vier
5. vijf
6. zes
7. zeven
8. acht
9. geen

KlasGroep
STEL VAST: Gaat het om klassen of groepen?

1.	Klassen	[Klas]
2.	Groepen	[Groep]

OpljrnB
>>ENQ: Korter dan 1 jaar afronden op 1.<<
Hoeveel jaar heeft u vanaf uw twaalfde onderwijs gevolgd in het buitenland?
0..30

AantOplB
Gaat het om 1 opleiding of meer dan 1?

1.	één	[Een]
2.	meer dan één	[Meer]

DiplomaB
>>ENQ: N.v.t. alleen indien de opleiding geen diploma kent.<<
Heeft u ($1 voor deze opleiding/ $2 een of meer van deze opleidingen) een diploma of getuigschrift behaald?

1.	Ja	[Ja]
2.	Nee	[Nee]
3.	N.v.t., opleiding wel afgerond	[Afger]
4.	N.v.t., opleiding niet afgerond	[NietAfg]

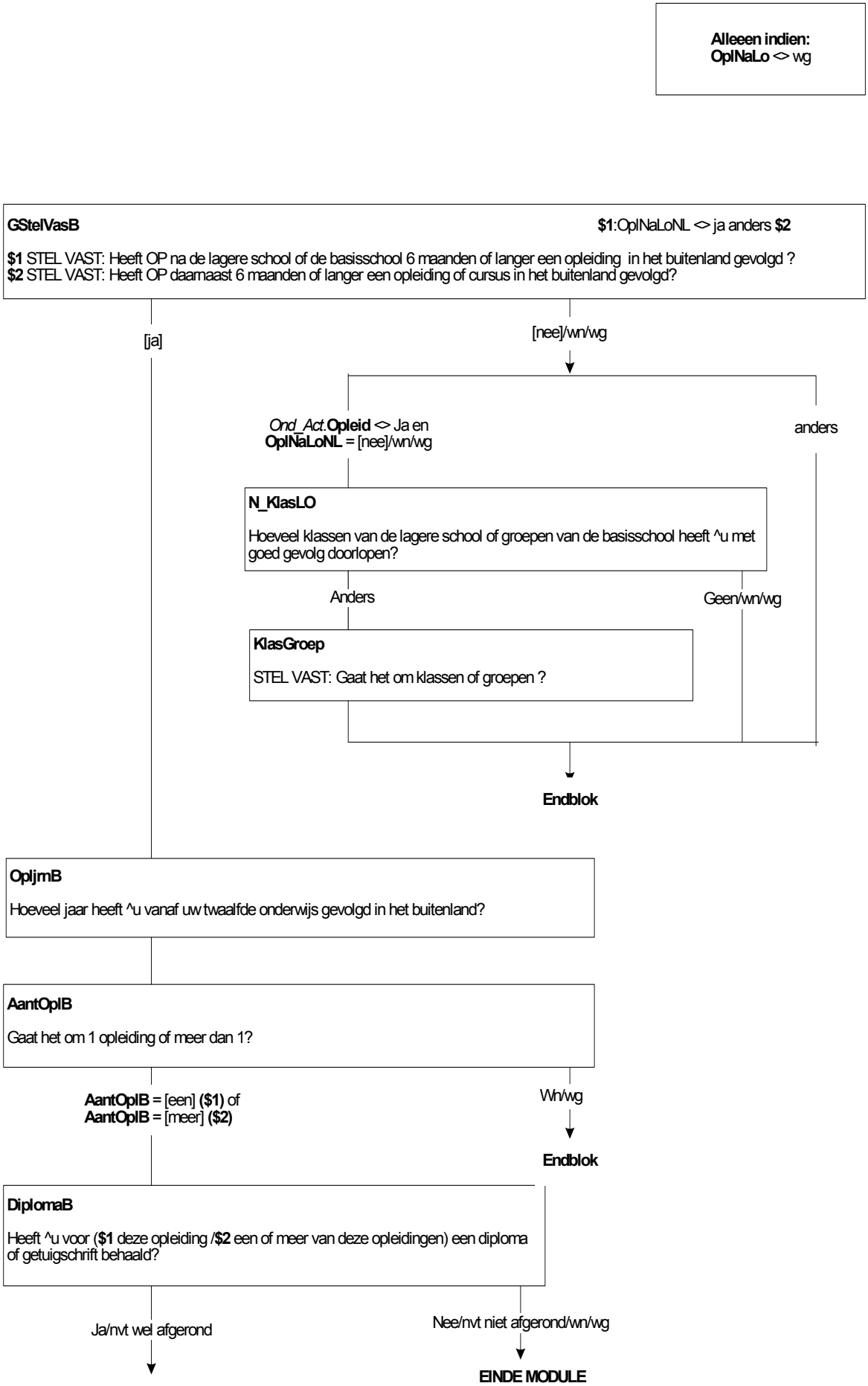
Alleeen indien:
OplNaLo <> wg
GStelVasB
$1:OplNaLoNL <> ja anders $2
$1 STEL VAST: Heeft OP na de lagere school of de basisschool 6 maanden of langer een opleiding in het buitenland gevolgd ?
$2 STEL VAST: Heeft OP daarnaast 6 maanden of langer een opleiding of cursus in het buitenland gevolgd?
[ja]
[nee]/wn/wg
Ond_Act.Opleid <> Ja en
OplNaLoNL = [nee]/wn/wg
anders
N_KlasLO
Hoeveel klassen van de lagere school of groepen van de basisschool heeft ^u met goed gevolg doorlopen?
Anders
Geen/wn/wg
KlasGroep
STEL VAST: Gaat het om klassen of groepen ?
Endblok
OpljrnB
Hoeveel jaar heeft ^u vanaf uw twaalfde onderwijs gevolgd in het buitenland?
AantOplB
Gaat het om 1 opleiding of meer dan 1?
AantOplB = [een] ($1) of
AantOplB = [meer] ($2)
Wn/wg
Endblok
DiplomaB
Heeft ^u voor ($1 deze opleiding /$2 een of meer van deze opleidingen) een diploma of getuigschrift behaald?
Ja/nvt wel afgerond
Nee/nvt niet afgerond/wn/wg
EINDE MODULE

OplB
>>ENQ: Noteer de naam zoals je deze uitspreekt.<<
($3 Welke opleiding was dat?)
($4 ($1 Voor welke opleiding heeft u als laatste een diploma behaald? $2 Welke opleiding heeft u als laatste afgerond?)
STRING[80]

SchoolB
STEL VAST: Wat voor soort school of instelling was dat?
STRING[80]

RichtingB
STEL VAST: Welke richting?
STRING

OplLandB
STEL VAST: In welk land heeft u die opleiding gevolgd?
>>ENQ: Start codeermodule door land in te toetsen.<<
STRING[4]

BeginOplB
In welk jaar bent u met die opleiding of cursus begonnen?
>>ENQ: * De O.P. werd 12 jaar op: <dd-mm-jj><<
TJaar

MndBeginB
En in welke maand?
TMaand

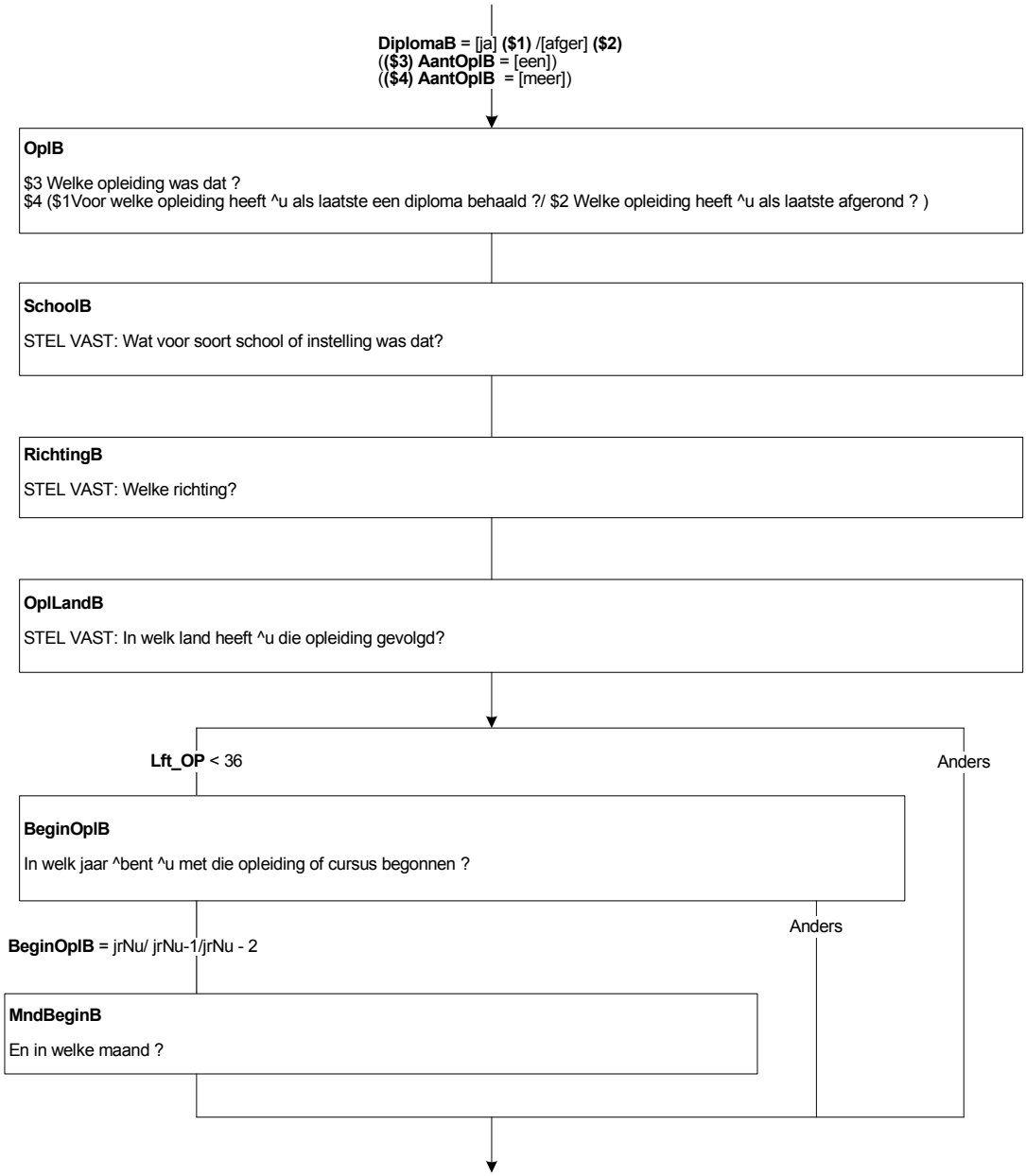
DiplomaB = [ja] ($1) /[afger] ($2)
(($3) AantOplB = [een])
(($4) AantOplB = [meer])
OplB
$3 Welke opleiding was dat ?
$4 ($1Voor welke opleiding heeft ^u als laatste een diploma behaald ?/ $2 Welke opleiding heeft ^u als laatste afgerond ?)
SchoolB
STEL VAST: Wat voor soort school of instelling was dat?
RichtingB
STEL VAST: Welke richting?
OplLandB
STEL VAST: In welk land heeft ^u die opleiding gevolgd?
Lft_OP < 36
Anders
BeginOplB
In welk jaar ^bent ^u met die opleiding of cursus begonnen ?
Anders
BeginOplB = jrNu/ jrNu-1/jrNu - 2
MndBeginB
En in welke maand ?

EindeOplB

En in welk jaar bent u daarmee opgehouden?
>>ENQ: De OP werd 12 jaar op: <dd-mm-jj><<
TJaar

MndEindeB

($1 >>ENQ: afronden stage/scriptie telt ook als examen afleggen.<<)
In welke maand ($1 heeft u het laatste examen afgelegd/$2 bent u gestopt met de opleiding of cursus/ $3 zijn de lessen beëindigd/ $4 heeft u de opleiding afgesloten?)
TMaand

OplJarenB

Hoelang heeft u die opleiding of cursus gevolgd?
>>ENQ: * 6-12 maanden = 1 jaar
* meer dan 15 jaar = 15<<
Aantal jaar:
1..15

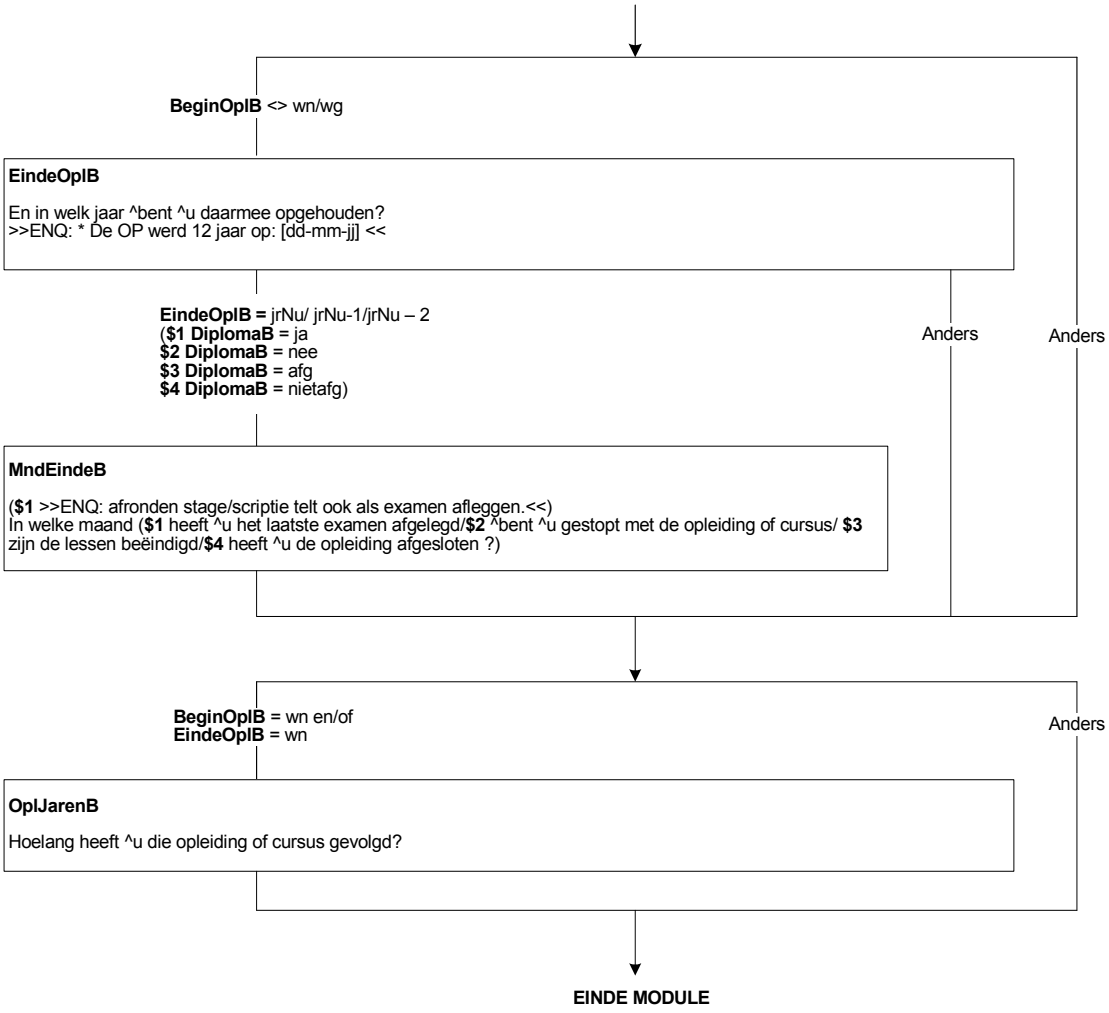
BeginOplB <> wn/wg
EindeOplB
En in welk jaar ^bent ^u daarmee opgehouden?
>>ENQ: * De OP werd 12 jaar op: [dd-mm-jj] <<
EindeOplB = jrNu/ jrNu-1/jrNu – 2
(**$1 DiplomaB** = ja
$2 DiplomaB = nee
$3 DiplomaB = afg
$4 DiplomaB = nietafg)
Anders
Anders
MndEindeB
(**$1** >>ENQ: afronden stage/scriptie telt ook als examen afleggen.<<)
In welke maand (**$1** heeft ^u het laatste examen afgelegd/**$2** ^bent ^u gestopt met de opleiding of cursus/ **$3** zijn de lessen beëindigd/**$4** heeft ^u de opleiding afgesloten ?)
BeginOplB = wn en/of
EindeOplB = wn
Anders
OplJarenB
Hoelang heeft ^u die opleiding of cursus gevolgd?
EINDE MODULE

Blok EVC procedure

DeelnEVC

>>ENQ: Een voorbeeld is dat iemand in zijn/haar vrije tijd scoutingleider is en daarvoor een certificaat heeft behaald dat een toegevoegde waarde heeft voor zijn/haar werk.<<

Doorloopt u op dit moment een procedure voor Elders Verworven Competenties of heeft u ooit een EVC procedure doorlopen?

1.	Ja, op dit moment	[JaMoment]
2.	Ja, ooit doorlopen	[JaOoit]
3.	Nee	[Nee]

Alle respondenten

DeeInEVC

Doorloopt u op dit moment een procedure voor Elders Verworven Competenties of heeft u ooit een EVC procedure doorlopen?

EndBlok

Blok Belemmeringen voor het volgen van opleidingen

AFL_GevOndwLang
**Afleiding of in het afgelopen jaar een opleiding van langer dan 6 maanden is gevolgd*
1. Ja [Ja]
2. Nee [Nee]
NODK, NORF

AFL_GevOndwLang = [Nee]
Als *Onderwys.GevolgdOndw.VerVolgOndw[1]*.**GEindeOpl** <> wn/wg/empty EN
(*Onderwys.GevolgdOndw.VerVolgOndw[1]*.**GEindeOpl** > YEAR(*NEW_HHB*.Datum_Ref)-1 OF
(*Onderwys.GevolgdOndw.VerVolgOndw[1]*.**GEindeOpl** = YEAR(*NEW_HHB*.Datum_Ref)-1 EN
Onderwys.GevolgdOndw.VerVolgOndw[1].**GMndEinde** > MONTH(*NEW_HHB*.Datum_Ref))) dan
AFL_GevOndwLang = [Ja]
EndAls *Onderwys.GevolgdOndw.VerVolgOndw[2]*.**GEindeOpl** <> wn/wg/empty EN
(*Onderwys.GevolgdOndw.VerVolgOndw[2]*.**GEindeOpl** > YEAR(*NEW_HHB*.Datum_Ref)-1 OF
(*Onderwys.GevolgdOndw.VerVolgOndw[2]*.**GEindeOpl** = YEAR(*NEW_HHB*.Datum_Ref)-1 EN
Onderwys.GevolgdOndw.VerVolgOndw[2].**GMndEinde** > MONTH(*NEW_HHB*.Datum_Ref))) dan
AFL_GevOndwLang = [Ja]
EndAls *Onderwys.GevolgdOndw.VerVolgOndw[3]*.**GEindeOpl** <> wn/wg/empty EN
(*Onderwys.GevolgdOndw.VerVolgOndw[3]*.**GEindeOpl** > YEAR(*NEW_HHB*.Datum_Ref)-1 OF
(*Onderwys.GevolgdOndw.VerVolgOndw[3]*.**GEindeOpl** = YEAR(*NEW_HHB*.Datum_Ref)-1 EN
Onderwys.GevolgdOndw.VerVolgOndw[3].**GMndEinde** > MONTH(*NEW_HHB*.Datum_Ref))) dan
AFL_GevOndwLang = [Ja]
EndAls *Onderwys.GevolgdOndw.VerVolgOndw[4]*.**GEindeOpl** <> wn/wg/empty EN
(*Onderwys.GevolgdOndw.VerVolgOndw[4]*.**GEindeOpl** > YEAR(*NEW_HHB*.Datum_Ref)-1 OF
(*Onderwys.GevolgdOndw.VerVolgOndw[4]*.**GEindeOpl** = YEAR(*NEW_HHB*.Datum_Ref)-1 EN
Onderwys.GevolgdOndw.VerVolgOndw[4].**GMndEinde** > MONTH(*NEW_HHB*.Datum_Ref))) dan
AFL_GevOndwLang = [Ja]
EndAls *Onderwys.GevolgdOndw.VerVolgOndw[5]*.**GEindeOpl** <> wn/wg/empty EN
(*Onderwys.GevolgdOndw.VerVolgOndw[5]*.**GEindeOpl** > YEAR(*NEW_HHB*.Datum_Ref)-1 OF
(*Onderwys.GevolgdOndw.VerVolgOndw[5]*.**GEindeOpl** = YEAR(*NEW_HHB*.Datum_Ref)-1 EN
Onderwys.GevolgdOndw.VerVolgOndw[5].**GMndEinde** > MONTH(*NEW_HHB*.Datum_Ref))) dan
AFL_GevOndwLang = [Ja]
EndAls *Onderwys.GevolgdOndw.VerVolgOndw[6]*.**GEindeOpl** <> wn/wg/empty EN
(*Onderwys.GevolgdOndw.VerVolgOndw[6]*.**GEindeOpl** > YEAR(*NEW_HHB*.Datum_Ref)-1 OF
(*Onderwys.GevolgdOndw.VerVolgOndw[6]*.**GEindeOpl** = YEAR(*NEW_HHB*.Datum_Ref)-1 EN
Onderwys.GevolgdOndw.VerVolgOndw[6].**GMndEinde** > MONTH(*NEW_HHB*.Datum_Ref))) dan
AFL_GevOndwLang = [Ja]
EndAls *Onderwys.GevolgdOndw*.**EindeOplB** <> wn/wg/empty EN
(*Onderwys.GevolgdOndw*.**EindeOplB** > YEAR(*NEW_HHB*.Datum_Ref)-1 OF
(*Onderwys.GevolgdOndw*.**EindeOplB** = YEAR(*NEW_HHB*.Datum_Ref)-1 EN
Onderwys.GevolgdOndw.**MndEindeB** > MONTH(*NEW_HHB*.Datum_Ref))) dan
AFL_GevOndwLang = [Ja]

VolgMeerOC
U heeft in de afgelopen 12 maanden (**$1** aan één of meer opleidingen, cursussen of andere leeractiviteiten / **$2** niet aan opleidingen, cursussen of andere leeractiviteiten) deelgenomen. Had u aan (**$1** meer) opleidingen, cursussen of andere leeractiviteiten willen deelnemen?
TJaNee

NietNodig
Ik noem nu een aantal redenen die mensen kunnen hebben om niet aan (**$1** meer) leeractiviteiten deel te (**$3** willen) nemen. Kunt u telkens aangeven of het voor u wel of geen reden was om niet aan (**$1** meer) leeractiviteiten deel te (**$3** willen) nemen.
Heeft u niet aan (**$1** meer) leeractiviteiten deelgenomen omdat u het niet nodig had?
TJaNee

Verantw
Omdat u geen tijd had vanwege familie- of gezinsverantwoordelijkheden?
TJaNee

Werktyd
Omdat de opleiding, cursus of andere leeractiviteit niet kon worden afgestemd met werktijden?
TJaNee

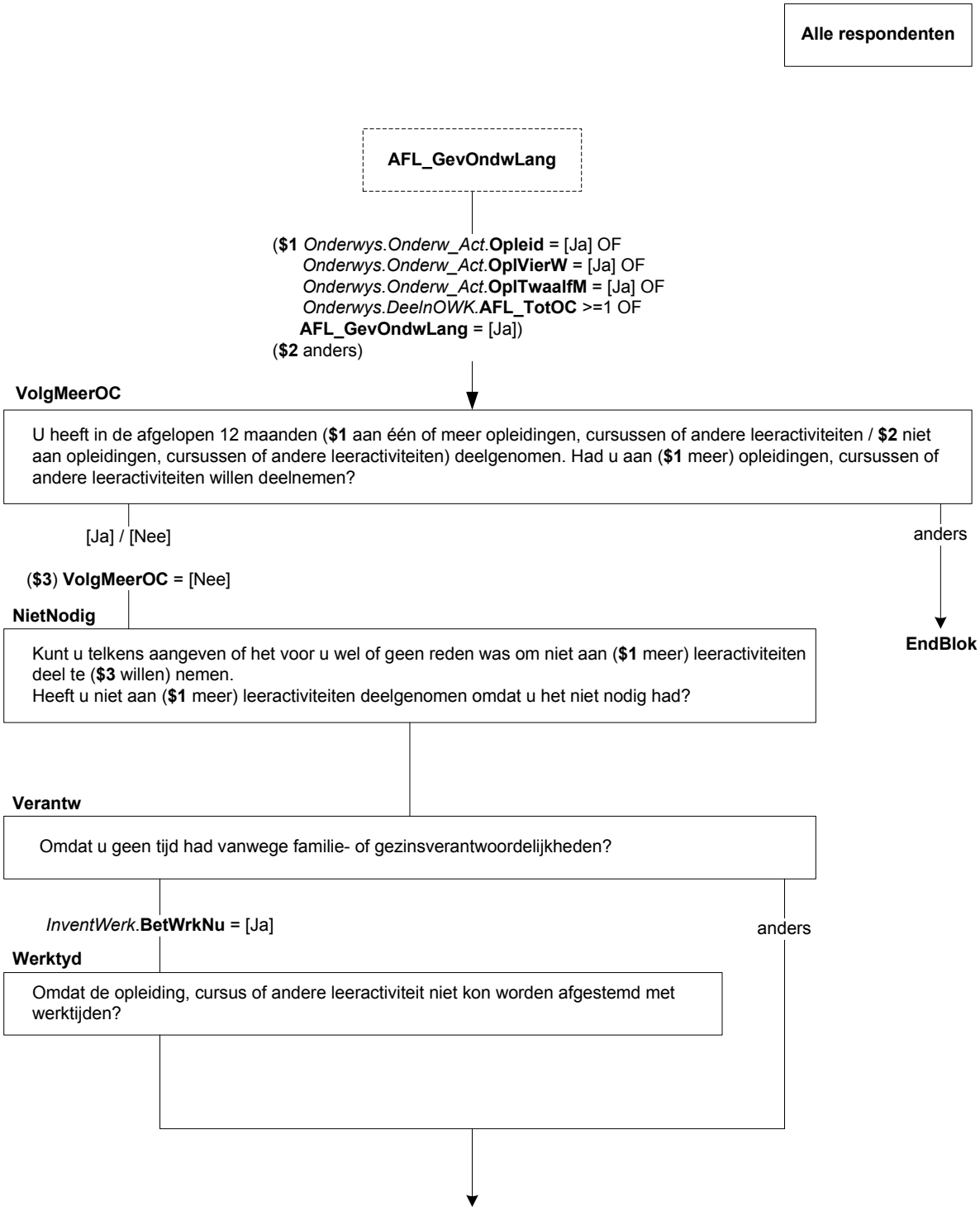
Alle respondenten
AFL_GevOndwLang
($1 Onderwys.Onderw_Act.Opleid = [Ja] OF
Onderwys.Onderw_Act.OplVierW = [Ja] OF
Onderwys.Onderw_Act.OplTwaalfM = [Ja] OF
Onderwys.DeelnOWK.AFL_TotOC >=1 OF
AFL_GevOndwLang = [Ja])
($2 anders)
VolgMeerOC
U heeft in de afgelopen 12 maanden ($1 aan één of meer opleidingen, cursussen of andere leeractiviteiten / $2 niet aan opleidingen, cursussen of andere leeractiviteiten) deelgenomen. Had u aan ($1 meer) opleidingen, cursussen of andere leeractiviteiten willen deelnemen?
[Ja] / [Nee]
anders
($3) VolgMeerOC = [Nee]
NietNodig
Kunt u telkens aangeven of het voor u wel of geen reden was om niet aan ($1 meer) leeractiviteiten deel te ($3 willen) nemen.
Heeft u niet aan ($1 meer) leeractiviteiten deelgenomen omdat u het niet nodig had?
EndBlok
Verantw
Omdat u geen tijd had vanwege familie- of gezinsverantwoordelijkheden?
InventWerk.BetWrkNu = [Ja]
anders
Werktyd
Omdat de opleiding, cursus of andere leeractiviteit niet kon worden afgestemd met werktijden?

Tydstip
Omdat het tijdstip van de opleiding, cursus of andere leeractiviteit ongunstig was?
TJaNee

GoedeOC
Omdat er geen geschikte opleiding, cursus of andere leeractiviteit was?
TJaNee

Kosten
Heeft u niet aan (**$1** meer) leeractiviteiten deelgenomen omdat de opleiding, cursus of andere leeractiviteit te duur was?
TJaNee

Omgeving
Omdat er in de directe omgeving geen opleidingen, cursussen of andere leeractiviteiten gegeven werden?
TJaNee

Eisen
Omdat u niet voldeed aan de toelatingseisen?
TJaNee

Tydstip

Omdat het tijdstip van de opleiding, cursus of andere leeractiviteit ongunstig was?

GoedeOC

Omdat er geen geschikte opleiding, cursus of andere leeractiviteit was?

Kosten

Heeft u niet aan ($1 meer) leeractiviteiten deelgenomen omdat de opleiding, cursus of andere leeractiviteit te duur was?

Omgeving

Omdat er in de directe omgeving geen opleidingen, cursussen of andere leeractiviteiten gegeven werden?

Eisen

Omdat u niet voldeed aan de toelatingseisen?

ToegPcInt
Omdat u geen toegang had tot een computer of tot internet voor het volgen van een opleiding, cursus of andere leeractiviteit op afstand?
TJaNee

WGSteun
Vanwege gebrek aan steun door (**$A** uw werkgever of) de overheid?
TJaNee

GezondLft
Vanwege uw gezondheid of leeftijd?
TJaNee

PersRed
Vanwege andere persoonlijke redenen?
TJaNee

HoofdBelem
Wat is voor u de belangrijkste reden?

1.	(**$4** U had het niet nodig)	[Onnodig]
2.	(**$5** Gebrek aan tijd vanwege familie- of gezinsverantwoordelijkheden)	[Verantw]
3.	(**$6** De opleiding, cursus of andere leeractiviteit kon niet worden afgestemd met werktijden)	[Werktyd]
4.	(**$7** Het tijdstip van de opleiding, cursus of andere leeractiviteit was ongunstig)	[Tydstip]
5.	(**$8** Er was geen geschikte opleiding, cursus of andere leeractiviteit)	[CursOpl]
6.	(**$9** De opleiding, cursus of andere leeractiviteit was te duur)	[Kosten]
7.	(**$10** Er werden in de directe omgeving geen opleidingen, cursussen of andere leeractiviteiten gegeven)	[Omgeving]
8.	(**$11** U voldeed niet aan de toelatingseisen)	[Eisen]
9.	(**$12** U had geen toegang tot een computer of internet voor het leren op afstand)	[PcInt]
10.	(**$13** Gebrek aan ondersteuning door (**$A** uw werkgever of) de overheid)	[Steun]
11.	(**$14** Uw gezondheid of leeftijd)	[GezLft]
12.	(**$15** Andere persoonlijke redenen)	[PersRed]

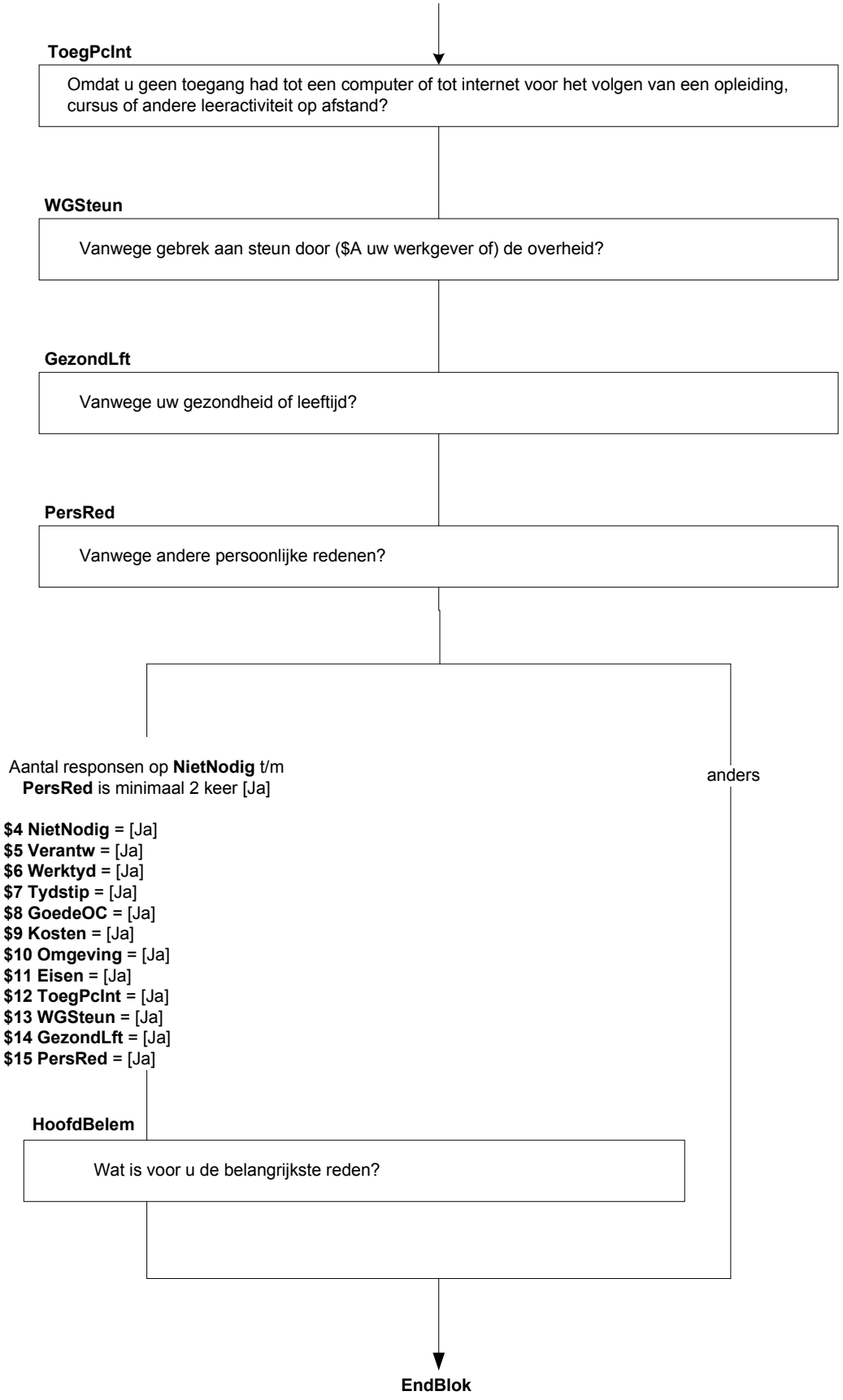
ToegPcInt
Omdat u geen toegang had tot een computer of tot internet voor het volgen van een opleiding, cursus of andere leeractiviteit op afstand?
WGSteun
Vanwege gebrek aan steun door ($A uw werkgever of) de overheid?
GezondLft
Vanwege uw gezondheid of leeftijd?
PersRed
Vanwege andere persoonlijke redenen?
Aantal responsen op NietNodig t/m PersRed is minimaal 2 keer [Ja]
$4 NietNodig = [Ja]
$5 Verantw = [Ja]
$6 Werktyd = [Ja]
$7 Tydstip = [Ja]
$8 GoedeOC = [Ja]
$9 Kosten = [Ja]
$10 Omgeving = [Ja]
$11 Eisen = [Ja]
$12 ToegPcInt = [Ja]
$13 WGSteun = [Ja]
$14 GezondLft = [Ja]
$15 PersRed = [Ja]
anders
HoofdBelem
Wat is voor u de belangrijkste reden?
EndBlok

Blok Informeel leren

InfLeren
Buiten alle leeractiviteiten die we hiervoor besproken hebben, is het ook mogelijk om uit dagelijkse ervaringen op het werk of in de vrije tijd te leren. Denk bijvoorbeeld aan instructies door collega's, vrienden of familie, een rondleiding bij een bezienswaardigheid, het luisteren van een taalcursus op CD of het kijken van een documentaire.

Heeft u in de afgelopen 12 maanden doelbewust dit soort leeractiviteiten ondernomen?
TJaNee

HInfLeren
Was dat meer dan 1 leeractiviteit?
TJaNee

IntrInfAct
(**$1** Van deze leeractiviteit willen we graag wat meer weten.)
(**$2** Van de twee meest recente leeractiviteiten willen we graag wat meer weten. We beginnen bij de meest recente leeractiviteit.)
>>ENQ: Toets 1 om verder te gaan.<<
1. Verder [GaVerder]
NODK, NORF

SrtInfAct[i]
STEL VAST: Kunt u een korte omschrijving geven van (**$1** deze leeractiviteit / **$2** leeractiviteit ^[i]), bijv. op internet het digitaal fotograferen uitpluizen of een instructie over het gebruik van software?
STRING[100]

RedInfAct[i]
Was deze leeractiviteit voornamelijk werkgerelateerd of persoonlijk, niet werkgerelateerd?
1. Voornamelijk werkgerelateerd [Werk]
2. Voornamelijk persoonlijk, niet werkgerelateerd [Persnlyk]

MethInfAct[i]
Op welke manier heeft u deze activiteit voornamelijk geleerd. Was dat:→
1. door te leren van een familielid, vriend of collega, [Persoon]
2. door gebruik te maken van drukwerk, bijv. boeken of vakbladen, [Drukwerk]
3. door gebruik te maken van de computer, al dan niet via internet, [PcInet]
4. of via andere media, bijv. televisie, radio of video? [Media]

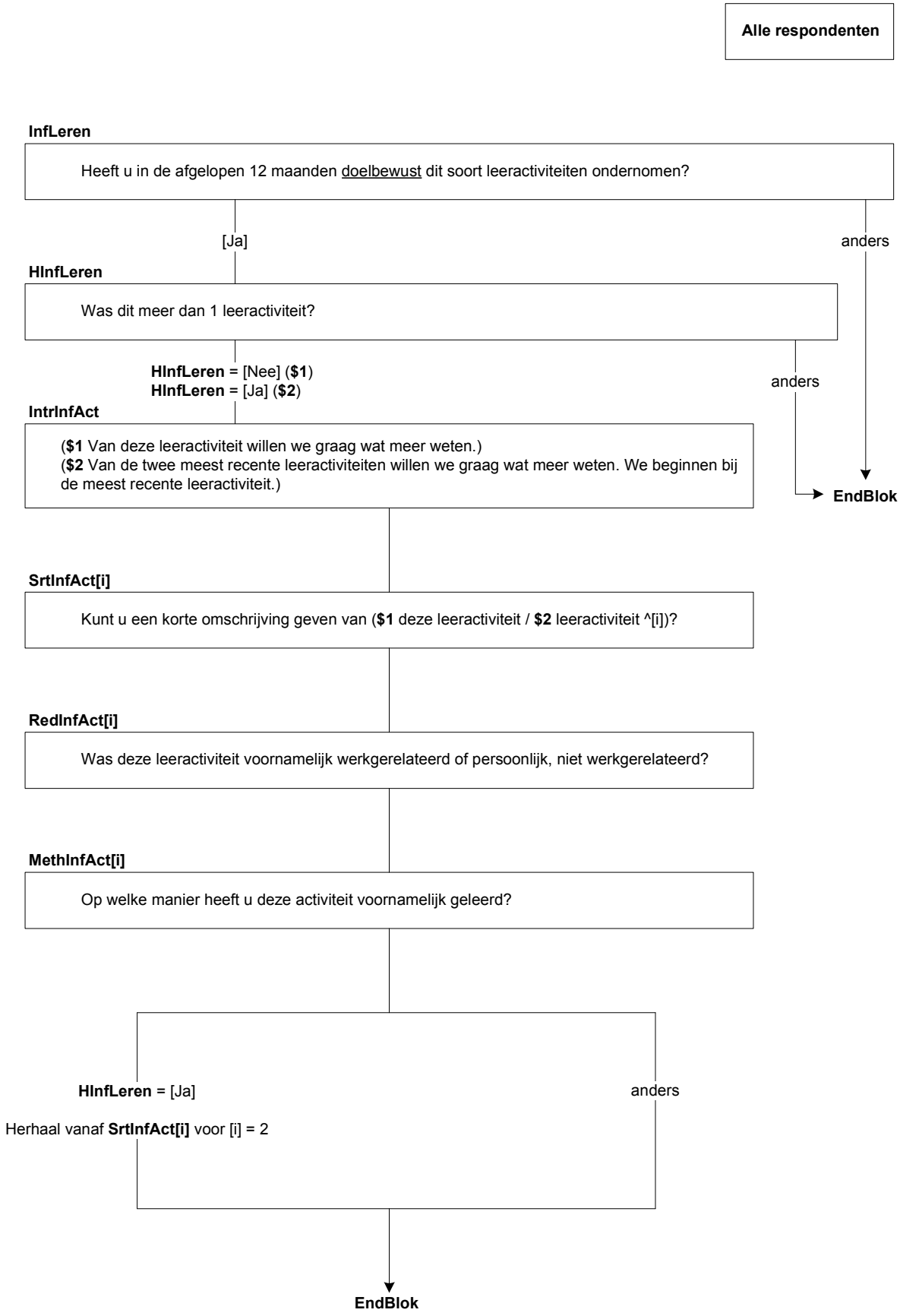
Alle respondenten
InfLeren
Heeft u in de afgelopen 12 maanden doelbewust dit soort leeractiviteiten ondernomen?
[Ja]
anders
HInfLeren
Was dit meer dan 1 leeractiviteit?
HInfLeren = [Nee] ($1)
HInfLeren = [Ja] ($2)
anders
IntrInfAct
($1 Van deze leeractiviteit willen we graag wat meer weten.)
($2 Van de twee meest recente leeractiviteiten willen we graag wat meer weten. We beginnen bij de meest recente leeractiviteit.)
EndBlok
SrtInfAct[i]
Kunt u een korte omschrijving geven van ($1 deze leeractiviteit / $2 leeractiviteit ^[i])?
RedInfAct[i]
Was deze leeractiviteit voornamelijk werkgerelateerd of persoonlijk, niet werkgerelateerd?
MethInfAct[i]
Op welke manier heeft u deze activiteit voornamelijk geleerd?
HInfLeren = [Ja]
anders
Herhaal vanaf SrtInfAct[i] voor [i] = 2
EndBlok

Blok Computervaardigheden

CompGebr

De volgende vragen gaan over vaardigheden die van pas kunnen komen bij het leren.
We beginnen met enkele vragen over computervaardigheden.

Heeft u wel eens een computer gebruikt?
TJaNee

NivCompG
SET OF

>>ENQ: Meerdere antwoorden mogelijk.<<
Ik noem nu een aantal activiteiten die te maken hebben met het gebruik van de computer. Kunt u aangeven welke activiteiten u al eens heeft uitgevoerd:→

1.	een bestand of map kopiëren of verplaatsen,	[Copymap]
2.	het kopiëren of plakken van informatie in een document,	[PlakDoc]
3.	eenvoudige formules gebruiken in een spreadsheet,	[Form]
4.	presentaties maken met software zoals Powerpoint, waarin bijv. afbeeldingen, geluid, video's of grafieken zijn opgenomen,	[Present]
5.	of het overzetten van bestanden tussen de computer en andere apparaten, bijv. van of naar een mobiele telefoon, digitale fotocamera, MP3 of MP4 speler?	[Overzet]
6.	Geen van deze	[*GeenDeze]

NivCompG2
SET OF

>>ENQ: Meerdere antwoorden mogelijk.<<
Heeft u daarnaast de volgende activiteiten wel eens uitgevoerd op de computer:→

1.	mappen of bestanden comprimeren, bijv. met behulp van Winzip,	[Compri]
2.	het veranderen van de instellingen van software, m.u.v. internetbrowsers,	[InstSoft]
3.	het installeren van nieuwe apparatuur zoals een modem,	[Instal]
4.	het installeren van een nieuw of vervangen van een oud besturingssysteem, zoals Windows of Linux,	[Sturing]
5.	of een computerprogramma schrijven met een programmeertaal?	[Program]
6.	Geen van deze	[*GeenDeze]

Alle respondenten

CompGebr

De volgende vragen gaan over vaardigheden die van pas kunnen komen bij het leren.
We beginnen met enkele vragen over computervaardigheden.

Heeft u wel eens een computer gebruikt?

[Ja]

anders → **EndBlok**

NivCompG

>>ENQ: Meerdere antwoorden mogelijk.<<
Ik noem nu een aantal activiteiten die te maken hebben met het gebruik van de computer. Kunt u aangeven welke activiteiten u al eens heeft uitgevoerd:->

1. een bestand of map kopiëren of verplaatsen, [Copymap]
2. het kopiëren of plakken van informatie in een document, [PlakDoc]
3. eenvoudige formules gebruiken in een spreadsheet, [Form]
4. presentaties maken met software zoals Powerpoint, waarin bijv. afbeeldingen, geluid, video's of grafieken zijn opgenomen, [Present]
5. of het overzetten van bestanden tussen de computer en andere apparaten, bijv. van of naar een mobiele telefoon, digitale fotocamera, MP3 of MP4 speler? [Overzet]
6. Geen van deze [GeenDeze]

NivCompG <> [GeenDeze]/wn/wg

anders

NivCompG2

>>ENQ: Meerdere antwoorden mogelijk.<<
Heeft u daarnaast de volgende activiteiten wel eens uitgevoerd op de computer:→

1. mappen of bestanden comprimeren, bijv. met behulp van Winzip, [Compri]
2. het veranderen van de instellingen van software, m.u.v. internetbrowsers, [InstSoft]
3. het installeren van nieuwe apparatuur zoals een modem, [Instal]
4. het installeren van een nieuw of vervangen van een oud besturingssysteem, zoals Windows of Linux, [Sturing]
5. of een computerprogramma schrijven met een programmeertaal? [Program]
6. Geen van deze [GeenDeze]

EndBlok

Blok Talen

MoedTaal *{Codeermodule in bijlage}*
Dan willen we ook graag enkele vragen stellen over taalvaardigheden.

Wat is uw moedertaal?
>>ENQ: * Start codeermodule door taal in te toetsen.
* Moedertaal = taal die een kind van zijn/haar ouder(s) geleerd heeft, zonder formeel onderwijs.
* Kies bij 2 moedertalen de taal die voor OP het meest belangrijk is.<<
STRING[20]

Code_MoedTaal1
*Code eerste moedertaal van OP
STRING[3]

HftMoedTaal2
>>ENQ: Moedertaal = taal die een kind van zijn/haar ouder(s) geleerd heeft, zonder formeel onderwijs.<<

Heeft u een tweede moedertaal?
TJaNee

MoedTaal2
STEL VAST: Wat is de tweede moedertaal van OP?
>>ENQ: Start codeermodule door taal in te toetsen.<<
STRING[20]

Code_MoedTaal2
*Code tweede moedertaal van OP
STRING[3]

AndTalen
Spreekt u nog andere talen, naast uw (**$1** moedertaal / **$2** moedertalen)?
[TJaNee]

HoevTalen
Hoeveel talen zijn dat dan?
[1..10]

IntrAndTaal
We willen graag (**$5** van de 7 belangrijkste) weten welke (**$3** taal dat is / **$4** talen dat zijn).
>>ENQ: Toets 1 om verder te gaan.<<
1. Verder [GaVerder]
NODK, NORF

WelkTaal[i]
STEL VAST: Welke taal is taal ^[i]?
>>ENQ: Start codeermodule door taal in te toetsen.<<
STRING[20]
NODK, NORF

Code_WelkTaal[i]
*Code vreemde taal die OP spreekt
STRING[3]
NODK, NORF

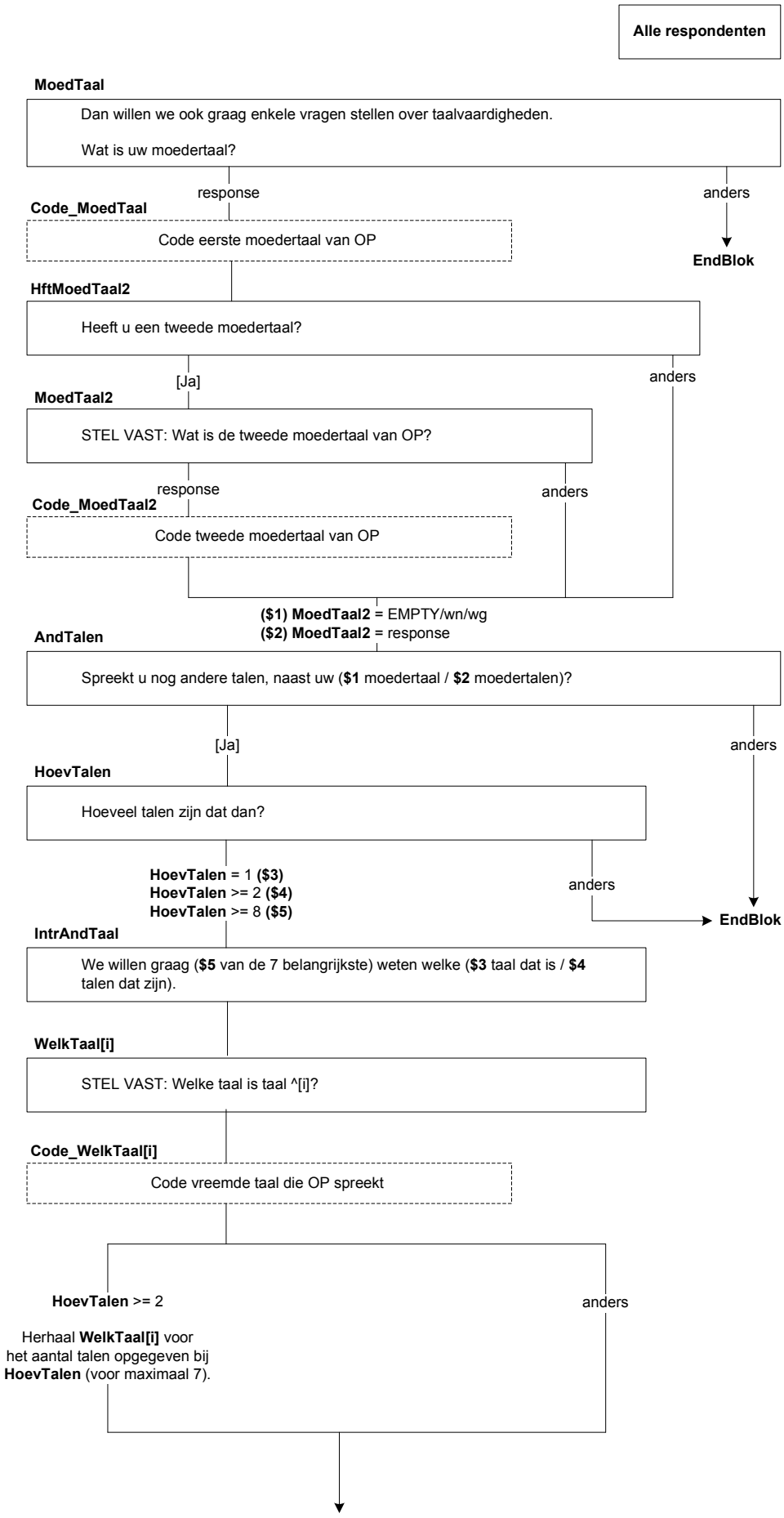
Alle respondenten
MoedTaal
Dan willen we ook graag enkele vragen stellen over taalvaardigheden.
Wat is uw moedertaal?
response
anders
EndBlok
Code_MoedTaal
Code eerste moedertaal van OP
HftMoedTaal2
Heeft u een tweede moedertaal?
[Ja]
anders
MoedTaal2
STEL VAST: Wat is de tweede moedertaal van OP?
response
anders
Code_MoedTaal2
Code tweede moedertaal van OP
($1) MoedTaal2 = EMPTY/wn/wg
($2) MoedTaal2 = response
AndTalen
Spreekt u nog andere talen, naast uw ($1 moedertaal / $2 moedertalen)?
[Ja]
anders
HoevTalen
Hoeveel talen zijn dat dan?
HoevTalen = 1 ($3)
HoevTalen >= 2 ($4)
HoevTalen >= 8 ($5)
anders
EndBlok
IntrAndTaal
We willen graag ($5 van de 7 belangrijkste) weten welke ($3 taal dat is / $4 talen dat zijn).
WelkTaal[i]
STEL VAST: Welke taal is taal ^[i]?
Code_WelkTaal[i]
Code vreemde taal die OP spreekt
HoevTalen >= 2
anders
Herhaal WelkTaal[i] voor het aantal talen opgegeven bij HoevTalen (voor maximaal 7).

BestTaal

Welke van deze talen, dus naast uw (**$1** moedertaal / **$2** moedertalen), beheerst u het beste?

1. (**$6 ^WelkTaal[1]**) [Taal1]
2. (**$7 ^WelkTaal[2]**) [Taal2]
3. (**$8 ^WelkTaal[3]**) [Taal3]
4. (**$9 ^WelkTaal[4]**) [Taal4]
5. (**$10 ^WelkTaal[5]**) [Taal5]
6. (**$11 ^WelkTaal[6]**) [Taal6]
7. (**$12 ^WelkTaal[7]**) [Taal7]

BestTaal2

En welke taal beheerst u daarna het beste?

1. (**$13 ^WelkTaal[1]**) [Taal1]
2. (**$14 ^WelkTaal[2]**) [Taal2]
3. (**$15 ^WelkTaal[3]**) [Taal3]
4. (**$16 ^WelkTaal[4]**) [Taal4]
5. (**$17 ^WelkTaal[5]**) [Taal5]
6. (**$18 ^WelkTaal[6]**) [Taal6]
7. (**$19 ^WelkTaal[7]**) [Taal7]

AFL_BestTaal2

Afleiding welke andere taal, naast de moedertaal en de eerste andere taal, OP het beste beheerst.

STRING[20]

NODK, NORF

AFL_BestTaal2 = <leeg>
Als **HoevTalen** = 1 dan **AFL_BestTaal2**:= <leeg>
Als **HoevTalen** = 2 →
  Als **WelkTaal[1]** = response EN **BestTaal** <> **Taal1** dan **AFL_BestTaal2**:= **WelkTaal[1]**
  Andersals **WelkTaal[2]** = response EN **BestTaal** <> **Taal2** dan **AFL_BestTaal2**:= **WelkTaal[2]**
Als **HoevTalen** >= 3 dan **AFL_BestTaal2**:= **WelkTaal[BestTaal2.ORD]**

NivTaal1

Welke van de volgende uitspraken beschrijft het beste hoe u het (**$3 ^ WelkTaal[1]** / **$4 ^WelkTaal[BestTaal.ORD]**) beheerst:→

1. ik kan vertrouwde dagelijkse uitdrukkingen en basiszinnen begrijpen en gebruiken die over mezelf of mijn directe omgeving gaan, [BeginGeb]
2. ik kan redelijk vloeiend communiceren over zaken die regelmatig voorkomen op het werk, op school of in de vrije tijd, [OnafhGeb]
3. ik beheers de taal vrijwel volledig en kan mezelf vloeiend en spontaan uitdrukken? [VaardGeb]

NivTaal2

En welke van de volgende uitspraken beschrijft het beste hoe u het **^AFL_BestTaal2** beheerst:→

1. ik kan vertrouwde dagelijkse uitdrukkingen en basiszinnen begrijpen en gebruiken die over mezelf of mijn directe omgeving gaan, [BeginGeb]
2. ik kan redelijk vloeiend communiceren over zaken die regelmatig voorkomen op het werk, op school of in de vrije tijd, [OnafhGeb]
3. ik beheers de taal vrijwel volledig en kan mezelf vloeiend en spontaan uitdrukken? [VaardGeb]

HoevTalen >= 2

anders

(**$6**) **WelkTaal[1]** = response
(**$7**) **WelkTaal[2]** = response
(**$8**) **WelkTaal[3]** = response
(**$9**) **WelkTaal[4]** = response
(**$10**) **WelkTaal[5]** = response
(**$11**) **WelkTaal[6]** = response
(**$12**) **WelkTaal[7]** = response

BestTaal

Welke van deze talen, dus naast uw (**$1** moedertaal / **$2** moedertalen), beheerst u het beste?

HoevTalen >= 3

anders

($13 WelkTaal[1] = response EN BestTaal <> Taal1)
($14 WelkTaal[2] = response EN BestTaal <> Taal2)
($15 WelkTaal[3] = response EN BestTaal <> Taal3)
($16 WelkTaal[4] = response EN BestTaal <> Taal4)
($17 WelkTaal[5] = response EN BestTaal <> Taal5)
($18 WelkTaal[6] = response EN BestTaal <> Taal6)
($19 WelkTaal[7] = response EN BestTaal <> Taal7)

BestTaal2

En welke taal beheerst u daarna het beste?

AFL_BestTaal2

NivTaal1

Welke van de volgende uitspraken beschrijft het beste hoe u het (**$3 ^WelkTaal[1]** / **$4 ^WelkTaal[BestTaal.ORD]**) beheerst?

AFL_BestTaal2 = response

anders

NivTaal2

Welke van de volgende uitspraken beschrijft het beste hoe u het **^AFL_BestTaal2** beheerst?

EndBlok

Blok Maatschappelijke positie

Maatspos

Welke omschrijving vindt u het beste bij u passen: →

1.	(**$1** Werkende met betaald werk)	[Werkend]
2.	Werkloos	[Werkloos]
3.	Vrijwilliger	[Vrijwil]
4.	Arbeidsongeschikt	[ArbOng]
5.	(**$2** Scholier of studerende)	[ScholStu]
6.	(**$3** Huisvader of huisman /**$4** Huismoeder of huisvrouw)	[HuisMV]
7.	(**$5** Gepensioneerd of met de VUT)	[PensVut]
8.	Geen van deze	[Geen]

Afl_MijPos

Afleiding maatschappelijke positie

Werkende met betaald werk	[Werkend]
Werkloos	[Werkloos]
Vrijwilliger	[Vrijwil]
Arbeidsongeschikt	[ArbOng]
Scholier of studerende	[ScholStu]
Huisvader of huisman /Huismoeder of huisvrouw	[HuisMV]
Gepensioneerd of met de VUT	[PensVut]
Geen van deze	[Geen]

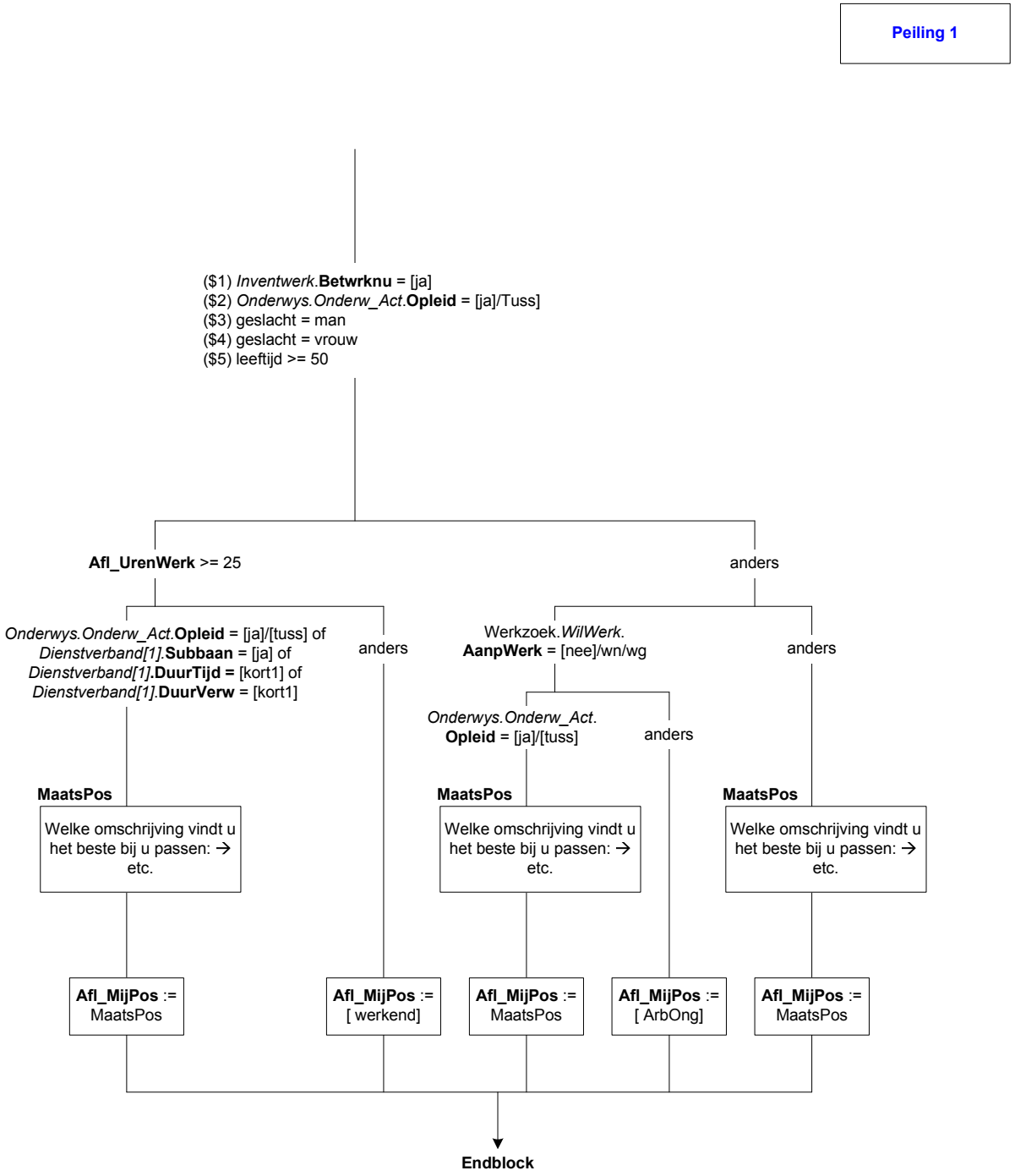
Peiling 1
($1) *Inventwerk*.**Betwrknu** = [ja]
($2) *Onderwys.Onderw_Act*.**Opleid** = [ja]/Tuss]
($3) geslacht = man
($4) geslacht = vrouw
($5) leeftijd >= 50
Afl_UrenWerk >= 25
anders
Onderwys.Onderw_Act.**Opleid** = [ja]/[tuss] of *Dienstverband[1]*.**Subbaan** = [ja] of *Dienstverband[1]*.**DuurTijd =** [kort1] of *Dienstverband[1]*.**DuurVerw** = [kort1]
anders
Werkzoek.*WilWerk*.
AanpWerk = [nee]/wn/wg
anders
Onderwys.Onderw_Act.
Opleid = [ja]/[tuss]
anders
MaatsPos
Welke omschrijving vindt u het beste bij u passen: → etc.
MaatsPos
Welke omschrijving vindt u het beste bij u passen: → etc.
MaatsPos
Welke omschrijving vindt u het beste bij u passen: → etc.
Afl_MijPos := MaatsPos
Afl_MijPos := [werkend]
Afl_MijPos := MaatsPos
Afl_MijPos := [ArbOng]
Afl_MijPos := MaatsPos
Endblock

Blok Gezondheid

AlgGezo

Tot slot willen we nog enkele vragen stellen over gezondheid, geboorteland en nationaliteit.
Hoe is over het algemeen uw gezondheid. Is deze: →

1. zeer goed,	[ZeerGoed]
2. goed,	[Goed]
3. gaat wel,	[GaatWel]
4. slecht,	[Slecht]
5. of zeer slecht?	[ZrSlecht]

Alle respondenten

AlgGezo
Tot slot willen we nog enkele vragen stellen over gezondheid, geboorteland en nationaliteit. Hoe is over het algemeen uw gezondheid. Is deze: →

↓

Endblok

Blok Nationaliteit

De vragen IntroNat en ZelfdNat zijn verwijderd

National

Welke nationaliteit heeft u?

1.	Nederlands	[NED]
2.	Turks	[TURKS]
3.	Marokkaans	[MAROK]
4.	Surinaams	[SURINAAM]
5.	Duits	[DUITS]
6.	Ver. Koninkrijk (GrBritt + NrdIerl)	[UK]
7.	Belgisch	[BELGISCH]
8.	Anders	[OVERIG]

NatCode

>>ENQ: Start codeermodule door nationaliteit in te toetsen.<<

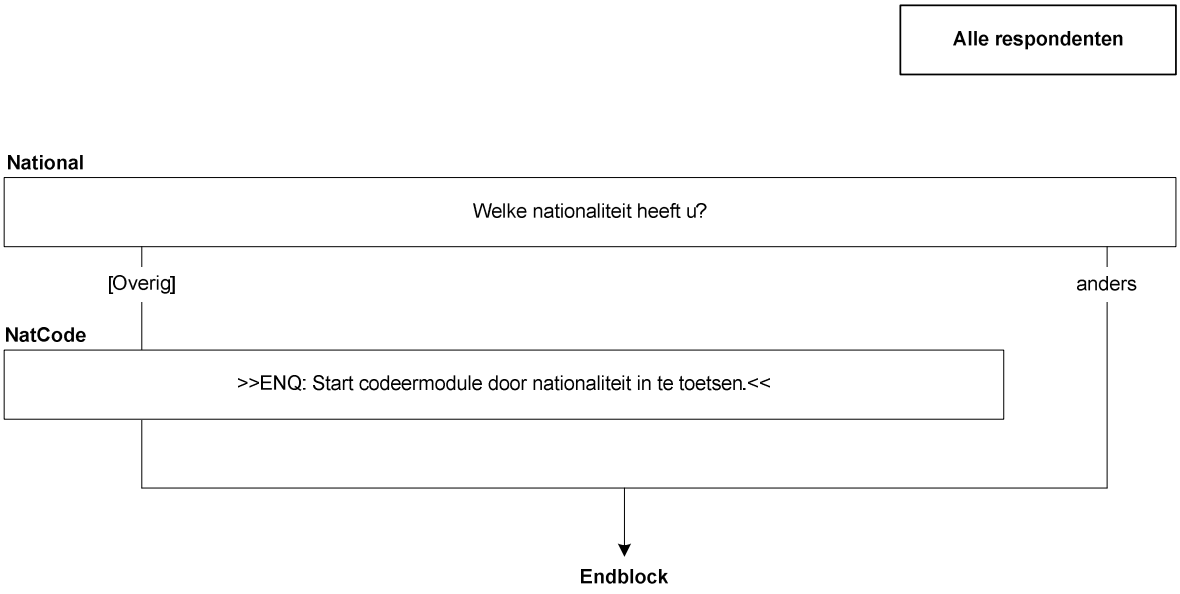
Alle respondenten
National
Welke nationaliteit heeft u?
[Overig]
anders
NatCode
>>ENQ: Start codeermodule door nationaliteit in te toetsen.<<
Endblock

Blok Geboorteland

Vraag ZelfdGeb is verwijderd

Gebland

In welk land bent u geboren?

1.	Nederland	[NED]
2.	Suriname	[SURINAME]
3.	Ned. Antillen/Aruba	[N_ANTILL]
4.	Indonesië	[INDONESI]
5.	Turkije	[TURKIJE]
6.	Marokko	[MAROKKO]
7.	Duitsland	[DUITSL]
8.	Ver. Koninkrijk (GrBritt + NrdIerl)	[UK]
9.	België	[BELGIE]
10.	Anders	[OVERIG]

GebCode

>>ENQ: Start codeermodule door geboorteland in te toetsen.<<

ImmigDat

>>ENQ: * Laatste vestiging in Nederland.<<
* Vóór 1900 = 1900.<<

In welk jaar bent u in Nederland komen wonen?

Tjaar

Harde Controle

OP was nog niet geboren op deze datum.

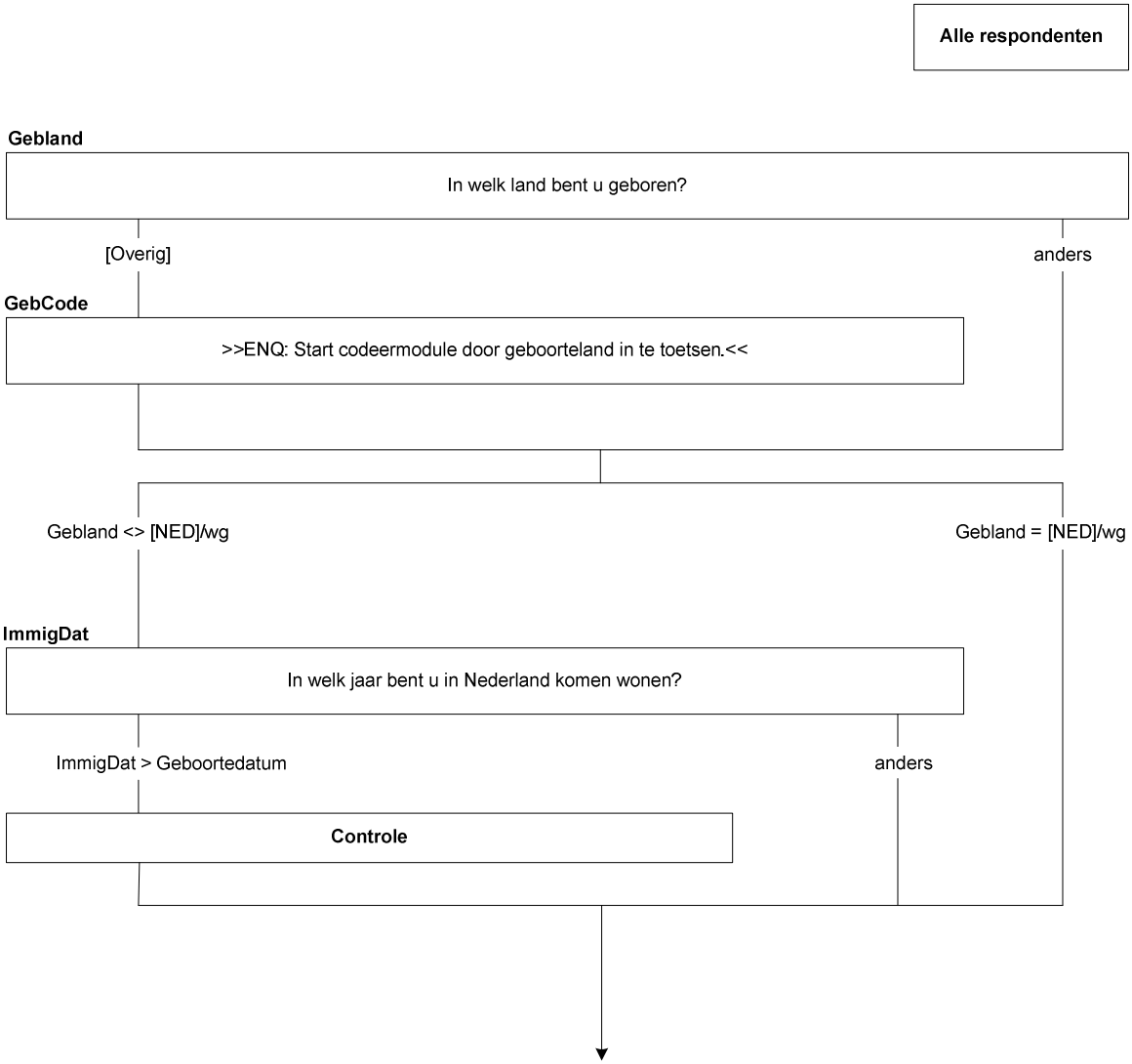
Alle respondenten
Gebland
In welk land bent u geboren?
[Overig]
anders
GebCode
>>ENQ: Start codeermodule door geboorteland in te toetsen.<<
Gebland <> [NED]/wg
Gebland = [NED]/wg
ImmigDat
In welk jaar bent u in Nederland komen wonen?
ImmigDat > Geboortedatum
anders
Controle

Blok Geboorteland Vader/Moeder

PaGebor

In welk land is uw vader geboren?

1.	Nederland	[NED]
2.	Suriname	[SURINAME]
3.	Ned. Antillen/Aruba	[N_ANTILL]
4.	Indonesië	[INDONESI]
5.	Turkije	[TURKIJE]
6.	Marokko	[MAROKKO]
7.	Duitsland	[DUITSL]
8.	Ver. Koninkrijk (GrBritt + NrdIerl)	[UK]
9.	België	[BELGIE]
10.	Anders	[OVERIG]

GebCode

>>ENQ: Start codeermodule door geboorteland in te toetsen.<<

MaGebor

In welk land is uw moeder geboren?

1.	Nederland	[NED]
2.	Suriname	[SURINAME]
3.	Ned. Antillen/Aruba	[N_ANTILL]
4.	Indonesië	[INDONESI]
5.	Turkije	[TURKIJE]
6.	Marokko	[MAROKKO]
7.	Duitsland	[DUITSL]
8.	Ver. Koninkrijk (GrBritt + NrdIerl)	[UK]
9.	België	[BELGIE]
10.	Anders	[OVERIG]

GebCode

>>ENQ: Start codeermodule door geboorteland in te toetsen.<<

OplVader

Ten slotte willen we graag een vraag stellen over de opleiding van uw (**$1** vader / **$2** ouders).
Wat is de hoogstgenoten opleiding van uw vader?

1.	Lager onderwijs (incl. speciaal onderwijs, bijv. LOM, BLO)	[LO]
2.	Lager beroepsonderwijs (bijv. LTS, LEAO, huishoudschool)	[VGLO]
3.	Lavo, (m)ulo, mavo, 3 jaar havo, hbs, vwo	[MAVO]
4.	Middelbaar beroepsonderwijs (bijv. mts, meao) of havo, mms, hbs, vwo	[HVO]
5.	Hoger beroepsonderwijs (bijv. hts, heao, mo-A, PedAc) of universiteit kandidaatsexamen/propedeuse	[HBO]
6.	Semi-wetenschappelijk onderwijs (bijv NIVRA, MO-B, VO) of universiteit doctoraalexamen	[WO]
7.	Geen van deze	[GeenDeze]

OplMoeder

(**$2** En van uw moeder?)
(**$3** Ten slotte willen we graag een vraag stellen over de opleiding van uw moeder. Wat is de hoogst genoten opleiding van uw moeder?)

1.	Lager onderwijs (incl. speciaal onderwijs, bijv. LOM, BLO)	[LO]
2.	Lager beroepsonderwijs (bijv. LTS, LEAO, huishoudschool)	[VGLO]
3.	Lavo, (m)ulo, mavo, 3 jaar havo, hbs, vwo	[MAVO]
4.	Middelbaar beroepsonderwijs (bijv. mts, meao) of havo, mms, hbs, vwo	[HVO]
5.	Hoger beroepsonderwijs (bijv. hts, heao, mo-A, PedAc) of universiteit kandidaatsexamen/propedeuse	[HBO]
6.	Semi-wetenschappelijk onderwijs (bijv NIVRA, MO-B, VO) of universiteit doctoraalexamen	[WO]
7.	Geen van deze	[GeenDeze]

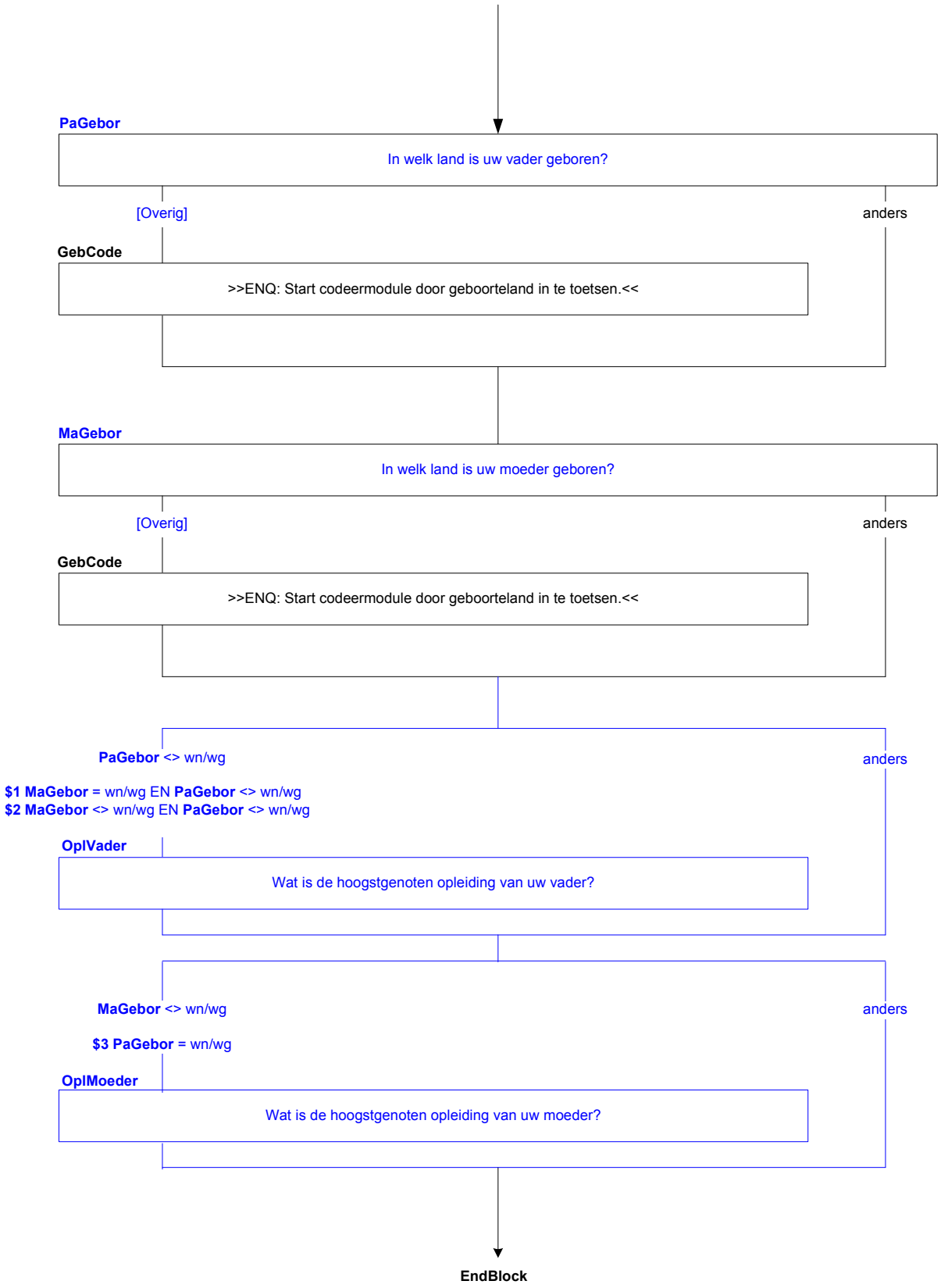
PaGebor
In welk land is uw vader geboren?
[Overig]
anders
GebCode
>>ENQ: Start codeermodule door geboorteland in te toetsen.<<
MaGebor
In welk land is uw moeder geboren?
[Overig]
anders
GebCode
>>ENQ: Start codeermodule door geboorteland in te toetsen.<<
PaGebor <> wn/wg
anders
$1 MaGebor = wn/wg EN PaGebor <> wn/wg
$2 MaGebor <> wn/wg EN PaGebor <> wn/wg
OplVader
Wat is de hoogstgenoten opleiding van uw vader?
MaGebor <> wn/wg
anders
$3 PaGebor = wn/wg
OplMoeder
Wat is de hoogstgenoten opleiding van uw moeder?
EndBlock

Blok Afsluiting

PeilAf

Dit waren alle vragen voor dit onderzoek, bedankt voor uw medewerking.

>>ENQ: TOETS <1> om het interview af te sluiten.<<
Afsluiten?
1. Ja [Ja]
NODK, NORF

Alle respondenten

PeilAf

Dit waren alle vragen voor dit onderzoek, bedankt voor uw medewerking.
>>ENQ.: Toets <1> om het interview af te sluiten.<<

Einde vragenlijst

Bijlage A: Codeermodule Talen

1.	Albanees	[ALB]
2.	Arabisch	[ARA]
3.	Baskisch	[BAQ]
4.	Bosnisch	[BOS]
5.	Bulgaars	[BUL]
6.	Chinees	[CHI]
7.	Deens	[DAN]
8.	Duits	[GER]
9.	Engels	[ENG]
10.	Estisch	[EST]
11.	Fins	[FIN]
12.	Frans	[FRE]
13.	Galicisch	[GLG]
14.	Grieks	[GRE]
15.	Hindi	[HIN]
16.	Hongaars	[HUN]
17.	Iers	[GLE]
18.	Indonesisch	[IND]
19.	Italiaans	[ITA]
20.	Japans	[JPN]
21.	Koreaans	[KOR]
22.	Kroatisch	[HRV]
23.	Lets	[LAV]
24.	Litouws	[LIT]
25.	Luxemburgs	[LTZ]
26.	Macedonisch	[MAC]
27.	Maltees	[MLT]
28.	Mongools	[MON]
29.	Nederlands	[DUT]
30.	Nepalees	[NEP]
31.	Noors	[NOR]
32.	Oekraïens	[UKR]
33.	Pools	[POL]
34.	Portugees	[POR]
35.	Roemeens	[RUM]
36.	Russisch	[RUS]
37.	Servisch	[SRP]
38.	Slowaaks	[SLO]
39.	Sloveens	[SLV]
40.	Spaans	[SPA]
41.	Tsjechisch	[CZE]
42.	Turks	[TUR]
43.	Vietnamees	[VIE]
44.	Welsh	[WEL]
45.	Wit-Russisch	[BEL]
46.	IJslands	[ICE]
47.	Zweeds	[SWE]

Opmerking Blaisebouw

Afgesproken is om de EBB blokken die niet gesteld worden wel in de AES vragenlijst te laten maar ze 'uit' te zetten.

- Werkzoeken bevat:
    - Intro [Werkzoeken]
    - Willen werken [Wilwerken]
    - Reden wilwerk [Reden_WilWerken]
    - Meer minder werken [MeerMinder]
    - Zorg [Zorg_P2]
    - SZW zorg [SZWZorg_P3]
    - Zoekgedrag [ZoekGedrag]
    - Zoekgedrag EU [ZoekGedrag_EU]

- Retro bevat:
    - Retro [Retro]
    - Retro blok T-12A [T12A]
    - Retro blok Einde [Einde]
    - Retro blok T-12B [T12B]
    - Retro blok T-12C [T12C]
    - Retro blok slot [Slot]

- Het stuk OnderwysVlg is voor latere peilingen en zit daarom niet meer in het blok Onderwijs. OnderwysVlg hoeft dus niet gesteld te worden.