



Centraal Bureau voor de Statistiek
Divisie Sociale en Ruimtelijke Statistieken
Sector Dataverzameling

Gezondheidsenquête versie 2013A v1.0

Vraagteksten en schema's

CATI/CAPI

Opgesteld door : Marleen Schulte en Marleen Wingen
Projectnummer :
BPA-nummer :
Versie : 2013A v1.0
Versiedatum : 24-08-2012

Versiebeheer

Actieve distributie per versie			
Versie	Datum	Distributie	Omschrijving
1.0	24-08-2012	MWEN/MSCE aan Marieke van Herten, Jan-Willem Bruggink	<p>Eerste versie ter goedkeuring. De wijzigingen in de GEZO (tov 2012) zijn aangegeven in rood. De Basisvragenlijstwijzigingen zijn aangegeven in blauw.</p> <ul style="list-style-type: none"> In 2012 is nog gebruik gemaakt van 1 schema voor zowel CAWI als CATI/CAPI. Omdat dit minder overzichtelijk is, is er vanaf 2013, net als bij andere onderzoeken, een apart CAWI-schema en een apart CATI/CAPI-schema. De Basisvragenlijst is gewijzigd, zie voor de schema's en de wijzigingen de documenten <i>CATI CAPI</i> Versie CATI CAPI Basisvragenlijst 2013A v1.0 d.d. 10-8-2012 en <i>CAWI</i> Versie CAWI Basisvragenlijst 2013A v1.0 d.d. 9-8-2012 Voor de wijzigingen tov 2012, zie 'Wijzigingen schema 2013Av1.0 tov 2012A', p.6.

Inhoudsopgave

Versiebeheer.....	2
Inhoudsopgave	3
Variabelenlijst Basisvragen.....	4
Wijzigingen schema 2013A v1.0 t.o.v. 2012A	6
Typering vragen	7
Notities	9
Blokkenschema BASIS en GEZO.....	10
(B) Blokken Basisvragenlijst voor OP	17
(G) Bevaling 1 [Beval1].....	18
(G) Consultatiebureau [ConsBur]	20
(G) Tijdsbesteding OP [TydBEST]	22
(G) Gezondheid en Beweging [GezBew].....	24
(G) Gezondheid Algemeen [GezAlg]	26
(G) Bevaling [Beval2].....	28
(G) Contact met de Huisartsenpraktijk [HuisartsPrak]	34
(G) Contact met de Bedrijfsarts [BedryfArts].....	40
(G) Ziekenhuisopname en Dagopname [ZiekHuis]	42
(G) Contact met de Specialist en Polikliniek [SpecPoli]	46
(G) Medicijngebruik [Medicyn].....	56
(G) Gebit [Gebit].....	58
(G) Contact met de Tandarts, Mondhygienist en Orthodontist [TandArt].....	60
(G) Overige Gezondheidsvoorzieningen [OverGez].....	74
(G) Maatschappelijk Werk en Geestelijke Gezondheidszorg [MaatsWerk].....	86
(G) Thuiszorg [ThuisZorg].....	90
(G) Zorg in het Buitenland [ZorgBuitenL]	96
(G) ADL [ADL]	102
(G) Gezondheid Kind [GezKnd].....	106
(G) Langdurige Aandoeningen Kind [LAandKnd].....	107
(G) ADHD [ADHD].....	115
(G) Lengte en Gewicht OP [LengGew]	117
(G) Eigen Bijdrage [EigenBijdr].....	121
(G) Roken OP [Roken].....	123
(G) Geluk en Tevredenheid [Geluk]	127
(G) Schriftelijke Vragenlijst [Schrift]	129
(B) Blokken Basisvragenlijst voor huishoudleden 15 jaar en ouder.....	131
(G) Roken Ouders/Verzorgers [RokenVz].....	132
(G) Tijdsbesteding Ouders/Verzorgers [TydBESTVz]	134
(G) CAPI/CATI: Onderwijs Ouders/verzorgers OP [OnderwysVz].....	136
(B) Blok Basisvragenlijst: Werving Vervolgonderzoek	163

Variabelenlijst Basisvragen

*Onderstaande lijst moet in elke vragenlijst die de basisvragenlijst gebruikt worden opgenomen zodat herleid kan worden op welke plek in de vragenlijst de basisvragen aanbod komen.

Blok Basisvragenlijst	Vraagnaam	Versie	Opgenomen in blok:
Betaald Werk	Betwerk	2013A v1.0	(B) Betaald werk
	Zelfstan	2013A v1.0	(B) Betaald werk
	Meewerk	2013A v1.0	(B) Betaald werk
	EenMeerW	2013A v1.0	(B) Betaald werk
	UrTot	2013A v1.0	(B) Betaald werk
	Urschat	2013A v1.0	(B) Betaald werk
	WrkNemer	2013A v1.0	(B) Betaald werk
	BedrPrak	2013A v1.0	(B) Betaald werk
	Bedrijf	Personel	2013A v1.0
SrtBedr		2013A v1.0	(B) Bedrijf
ActProd		2013A v1.0	(B) Bedrijf
ActBouw		2013A v1.0	(B) Bedrijf
ActTransp		2013A v1.0	(B) Bedrijf
PersGoed		2013A v1.0	(B) Bedrijf
ActWinkel		2013A v1.0	(B) Bedrijf
ActZorg		2013A v1.0	(B) Bedrijf
ActOnderw		2013A v1.0	(B) Bedrijf
ActFinan		2013A v1.0	(B) Bedrijf
ActICT		2013A v1.0	(B) Bedrijf
AndrSrtBedr		2013A v1.0	(B) Bedrijf
ActAndrs		2013A v1.0	(B) Bedrijf
NVTSrtBedr		2013A v1.0	(B) Bedrijf
NVTEenMr		2013A v1.0	(B) Bedrijf
NVTActZorg		2013A v1.0	(B) Bedrijf
NVTActOnderw		2013A v1.0	(B) Bedrijf
NVTAndrSrtBedr		2013A v1.0	(B) Bedrijf
NVTActAndrs		2013A v1.0	(B) Bedrijf
Beroep		Beroep	2013A v1.0
	Leiding	2013A v1.0	(B) Beroep
	N_LeidW	2013A v1.0	(B) Beroep
	UitsLeid	2013A v1.0	(B) Beroep
	DeelLeid	2013A v1.0	(B) Beroep
	PersBeleid	2013A v1.0	(B) Beroep
	StratBeleid	2013A v1.0	(B) Beroep
	VoornWzh	2013A v1.0	(B) Beroep
Werk Zoeken	WilWerk	2013A v1.0	(B) Werk Zoeken
	DuurHalf	2013A v1.0	(B) Werk Zoeken
	BeginNw	2013A v1.0	(B) Werk Zoeken
	UrenGa	2013A v1.0	(B) Werk Zoeken
	AanpWerk	2013A v1.0	(B) Werk Zoeken
	Wil_UrWk	2013A v1.0	(B) Werk Zoeken
	Wil_12Ur	2013A v1.0	(B) Werk Zoeken
	EigenBdf	2013A v1.0	(B) Werk Zoeken
	KunnStrt	2013A v1.0	(B) Werk Zoeken
	VerwStrt	2013A v1.0	(B) Werk Zoeken
	Afronden	2013A v1.0	(B) Werk Zoeken
	Afgel_4W	2013A v1.0	(B) Werk Zoeken
Zoeken EU	EU_Afgel_4W	2013A v1.0	(B) Zoeken EU
	EU_BaanEB	2013A v1.0	(B) Zoeken EU
Onderwijs: Onderwijs	IntroOnderw	2013A v1.0	(B) Onderwijs
	ActOpl	2013A v1.0	(B) Onderwijs
	ActODuur	2013A v1.0	(B) Onderwijs
	Af4WkOLang	2013A v1.0	(B) Onderwijs
	Af4WkO	2013A v1.0	(B) Onderwijs
	Af4WkODuur	2013A v1.0	(B) Onderwijs
Onderwijs: Actueel Onderwijs	NivAct	2013A v1.0	(B) Onderwijs Actueel

Blok Basisvragenlijst	Vraagnaam	Versie	Opgenomen in blok:
	SrtVMBO	2013A v1.0	(B) Onderwijs Actueel
	SrtMBO	2013A v1.0	(B) Onderwijs Actueel
	BOLBBL	2013A v1.0	(B) Onderwijs Actueel
	DuurHBO	2013A v1.0	(B) Onderwijs Actueel
	SrtHBOKort	2013A v1.0	(B) Onderwijs Actueel
	SrtUniv	2013A v1.0	(B) Onderwijs Actueel
	OplCursus	2013A v1.0	(B) Onderwijs Actueel
	KlasHavoVWO	2013A v1.0	(B) Onderwijs Actueel
	DiplomHavoVWO	2013A v1.0	(B) Onderwijs Actueel
	Klas4	2013A v1.0	(B) Onderwijs Actueel
	Diplom	2013A v1.0	(B) Onderwijs Actueel
	Afrond	2013A v1.0	(B) Onderwijs Actueel
Onderwijs: Gevolgd Onderwijs	OplNaLo	2013A v1.0	(B) Onderwijs Gevolgd
	BuitLnd	2013A v1.0	(B) Onderwijs Gevolgd
	NivGev	2013A v1.0	(B) Onderwijs Gevolgd
	SrtLBO	2013A v1.0	(B) Onderwijs Gevolgd
	SrtVMBO	2013A v1.0	(B) Onderwijs Gevolgd
	SrtMBO	2013A v1.0	(B) Onderwijs Gevolgd
	LeerlingW	2013A v1.0	(B) Onderwijs Gevolgd
	BOLBBL	2013A v1.0	(B) Onderwijs Gevolgd
	DuurHBO	2013A v1.0	(B) Onderwijs Gevolgd
	SrtHBOKort	2013A v1.0	(B) Onderwijs Gevolgd
	SrtUniv	2013A v1.0	(B) Onderwijs Gevolgd
	OplCursus	2013A v1.0	(B) Onderwijs Gevolgd
	DiplomHavoVWO	2013A v1.0	(B) Onderwijs Gevolgd
	Klas4	2013A v1.0	(B) Onderwijs Gevolgd
	Diplom	2013A v1.0	(B) Onderwijs Gevolgd
	Afrond	2013A v1.0	(B) Onderwijs Gevolgd
	NivBeh	2013A v1.0	(B) Onderwijs Gevolgd
	DeelCertBeh	2013A v1.0	(B) Onderwijs Gevolgd
	Klas4Beh	2013A v1.0	(B) Onderwijs Gevolgd
	SrtLBOBeh	2013A v1.0	(B) Onderwijs Gevolgd
	SrtVMBOBeh	2013A v1.0	(B) Onderwijs Gevolgd
	SrtMBOBeh	2013A v1.0	(B) Onderwijs Gevolgd
	LeerlingWBeh	2013A v1.0	(B) Onderwijs Gevolgd
	BOLBBLBeh	2013A v1.0	(B) Onderwijs Gevolgd
	DuurHBOBeh	2013A v1.0	(B) Onderwijs Gevolgd
	SrtHBOKortBeh	2013A v1.0	(B) Onderwijs Gevolgd
	SrtUnivBeh	2013A v1.0	(B) Onderwijs Gevolgd
	OplCursusBeh	2013A v1.0	(B) Onderwijs Gevolgd
Onderwijs: Buitenlands Onderwijs en Basisonderwijs	DiplomBL	2013A v1.0	(B) Buitenlands Onderwijs en Basisonderwijs
	AfgerondBL	2013A v1.0	(B) Buitenlands Onderwijs en Basisonderwijs
	NivBehBL	2013A v1.0	(B) Buitenlands Onderwijs en Basisonderwijs
	SrtUnivBL	2013A v1.0	(B) Buitenlands Onderwijs en Basisonderwijs
	BasisOW	2013A v1.0	(B) Buitenlands Onderwijs en Basisonderwijs
	KlasGroep	2013A v1.0	(B) Buitenlands Onderwijs en Basisonderwijs
Religie en Gezondheid	Gelovig	2013A v1.0	(B) Religie en Gezondheid
	KerkBez	2013A v1.0	(B) Religie en Gezondheid
	AlgGezo	2013A v1.0	(G) Gezondheid en Beweging

Wijzigingen schema 2013A v1.0 t.o.v. 2012A

- **Basisvragen:** de nieuwe basisvragenlijst moet worden geïmplementeerd.
De wijzigingen in de basisvragenlijst zijn:
 - Algemeen:**
 - Blok Beroep en Bedrijf toegevoegd.
 - Betaald Werk:**
 - BedrPrak: Vraagtekst aangepast.
 - Werkzoeken:**
 - Wil_UrWk: imputatie toegevoegd
 - Onderwijs: Onderwijs:**
 - ActOpl: vraagtekst aangepast en antwoordcategorie toegevoegd
 - Onderwijs: Actueel Onderwijs:**
 - Vraag KlasHavoVWO toegevoegd.
 - Onderwijs: Onderwijs Buitenland**
 - Bloktoegang aangepast
- De vragen voor de overige huishoudleden die tot en met 2012 in de Basis werden gesteld, worden vanaf 2013 niet meer gesteld. Deze zijn verwijderd.
- **EigenBijdr.EigRisico:** bedrag 2012 (€220) gewijzigd naar bedrag 2013 (€350).
- **MantelZrg:** dit hele blok is verwijderd.
- **Schrift:** In het blok Schriftelijke vragenlijst is de letter voor schriftelijke vragenlijst veranderd van 'S' naar 'T', *geldt alleen voor CAPI*
- **OnderwijsVZ:** De wijzigingen in het blok Onderwijs van de Basisvragenlijst zijn ook doorgevoerd in het blok Onderwijs Ouders/Verzorgers.

Typering vragen

TJaNee:	
1. Ja	[Ja]
2. Nee	[Nee]
TUren	
*Aantal uren	
[0..95]	
TGoed:	
1. uitstekend,	[Uitstk]
2. heel goed,	[Zgoed]
3. goed,	[Goed]
4. matig,	[Matig]
5. of slecht?	[Slecht]
TBeperkt:	
1. ja, zeer beperkt,	[Zeerbepe]
2. ja, beperkt,	[Beperkt]
3. ja, een beetje beperkt,	[Beetbepe]
4. of nee, niet beperkt?	[Nietbepe]
THoeVaak:	
1. heel vaak,	[Heelvaak]
2. vaak,	[Vaak]
3. soms,	[Soms]
4. bijna nooit,	[Bijnnooi]
5. of nooit?	[Nooit]
TAltyd:	
1. altijd,	[Altijd]
2. meestal,	[Meest]
3. soms,	[Soms]
4. bijna nooit,	[Bijnnooi]
5. of nooit?	[Nooit]
TTevr:	
1. heel tevreden,	[Heeltevr]
2. tevreden,	[Tevreden]
3. niet tevreden en niet ontevreden,	[TevrOntvr]
4. ontevreden,	[Ontevre]
5. of heel ontevreden?	[HeelOnte]
TWaar:	
1. waar,	[Waar]
2. meestal waar,	[MeestWar]
3. weet niet,	[WeetN]
4. meestal niet waar,	[MeesNwr]
5. of niet waar?	[Nietwaar]
TBeetje:	
1. nee, helemaal niet,	[Neeniet]
2. ja, een klein beetje,	[Beetje]
3. ja, enigszins,	[Enigsz]
4. ja, erg,	[Erg]
5. of ja, heel erg?	[Heelerg]
TMinder:	
1. ja, veel minder,	[VeelMind]
2. ja, minder,	[JaMinder]
3. ja, een beetje minder,	[JaBeetje]
4. of nee, niet minder?	[NeeNMin]

Imputaties Basisvragenlijst

\$A: OP beantwoord zelf de vragen

\$B: Proxi beantwoord de vragen, M_V OP = [Man]

\$C: Proxi beantwoord de vragen, M_V OP = [Vrouw]

Notities

Let op! Jaarlijks controleren of bij vraag *EigenBijdr.EigRisico* de hoogte van het eigen risico nog actueel is. **Voor A-versie 2013 aangepast in € 350,-**

Let op! De Letter van de schriftelijke vragenlijst moet ieder jaar worden aangepast, geldt alleen voor CAPI.

Blokkenschema BASIS en GEZO

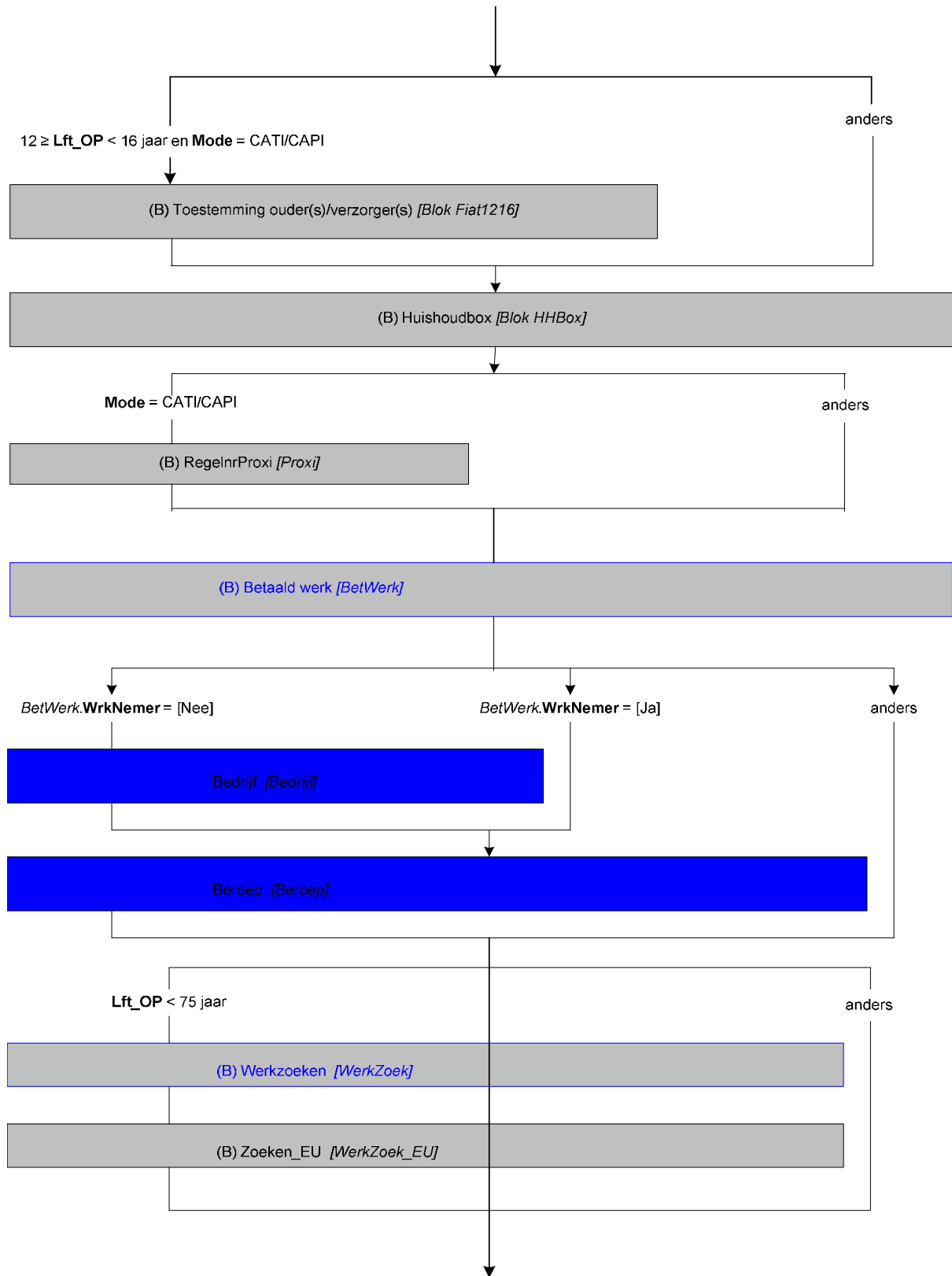

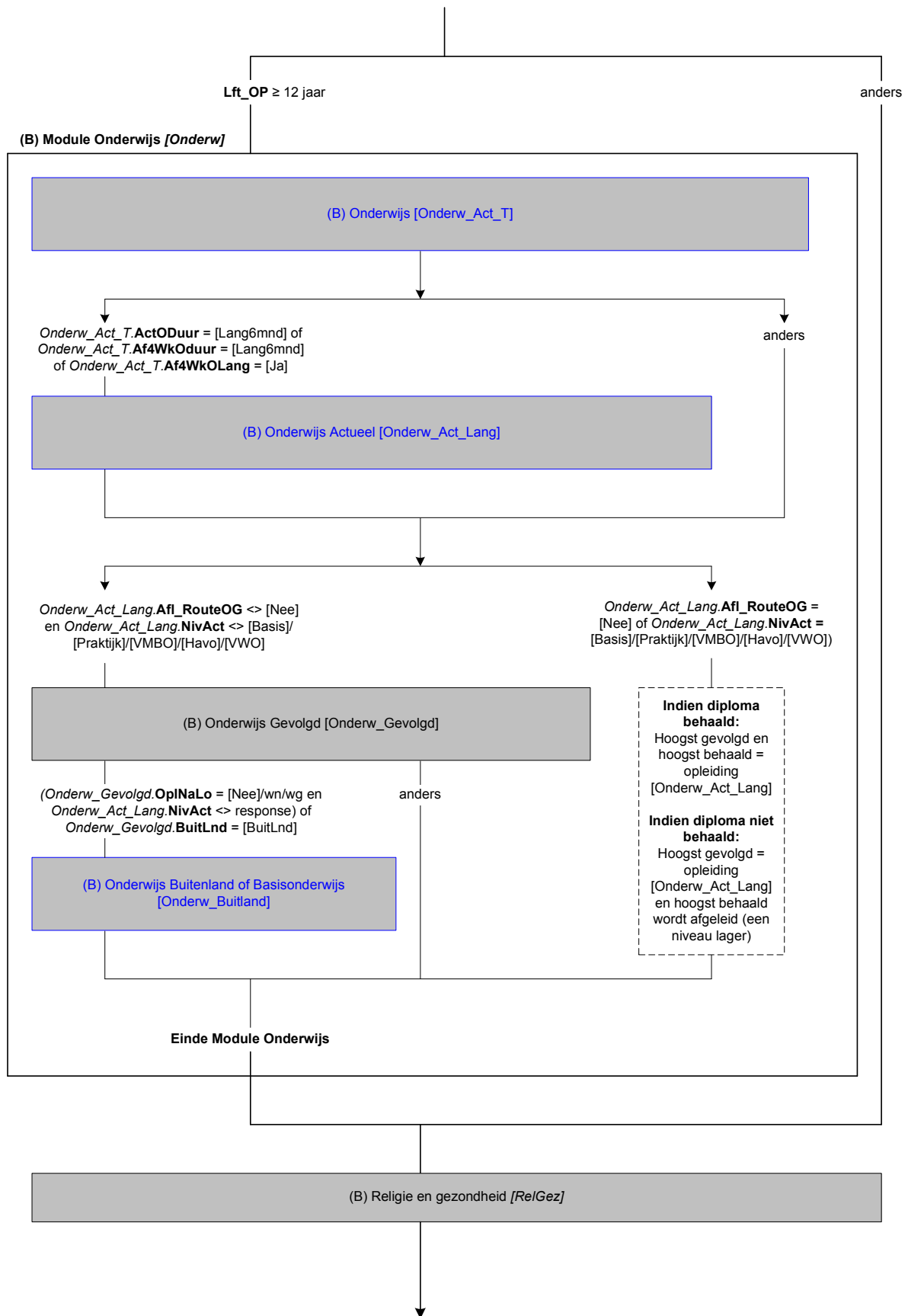

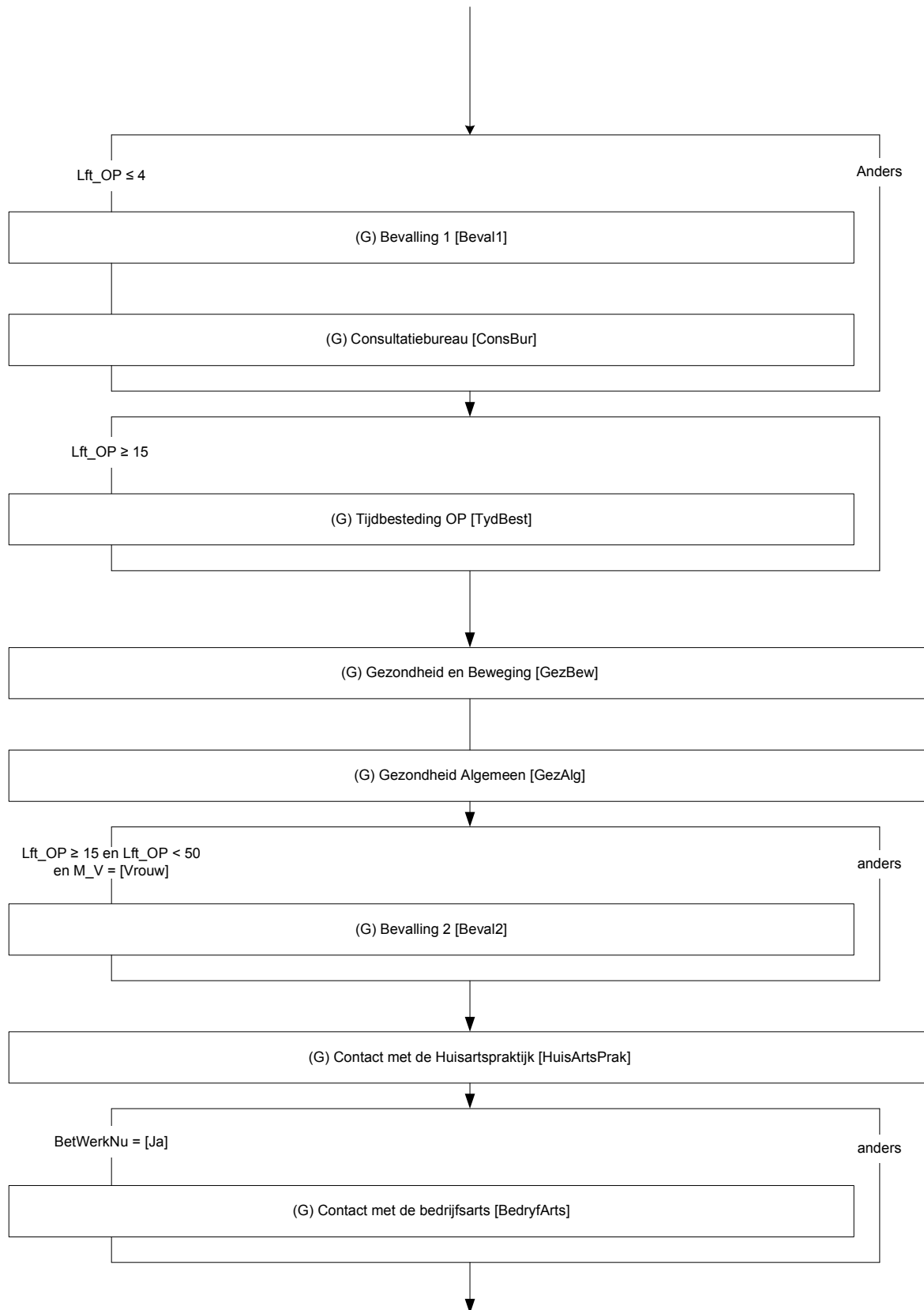

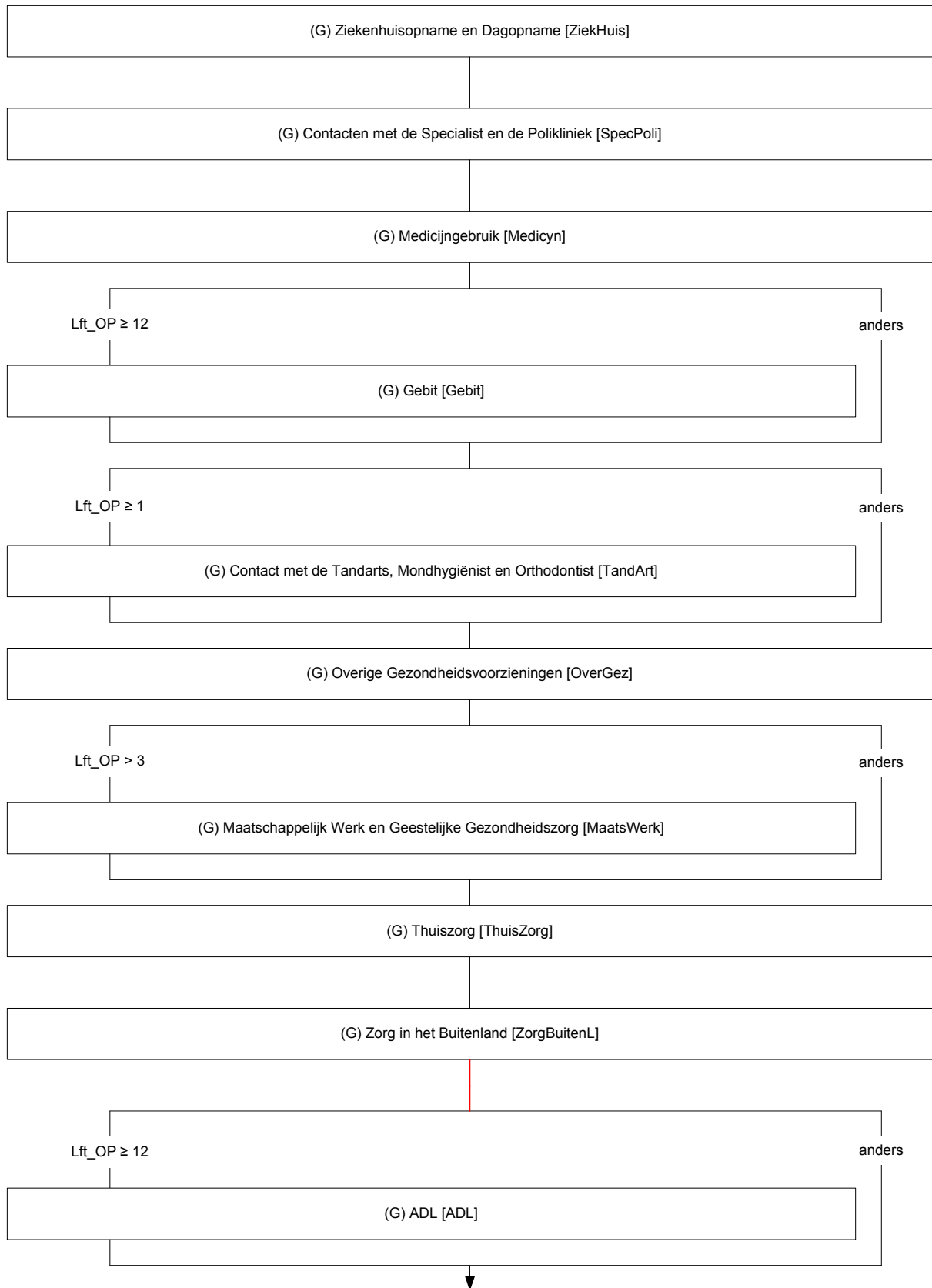

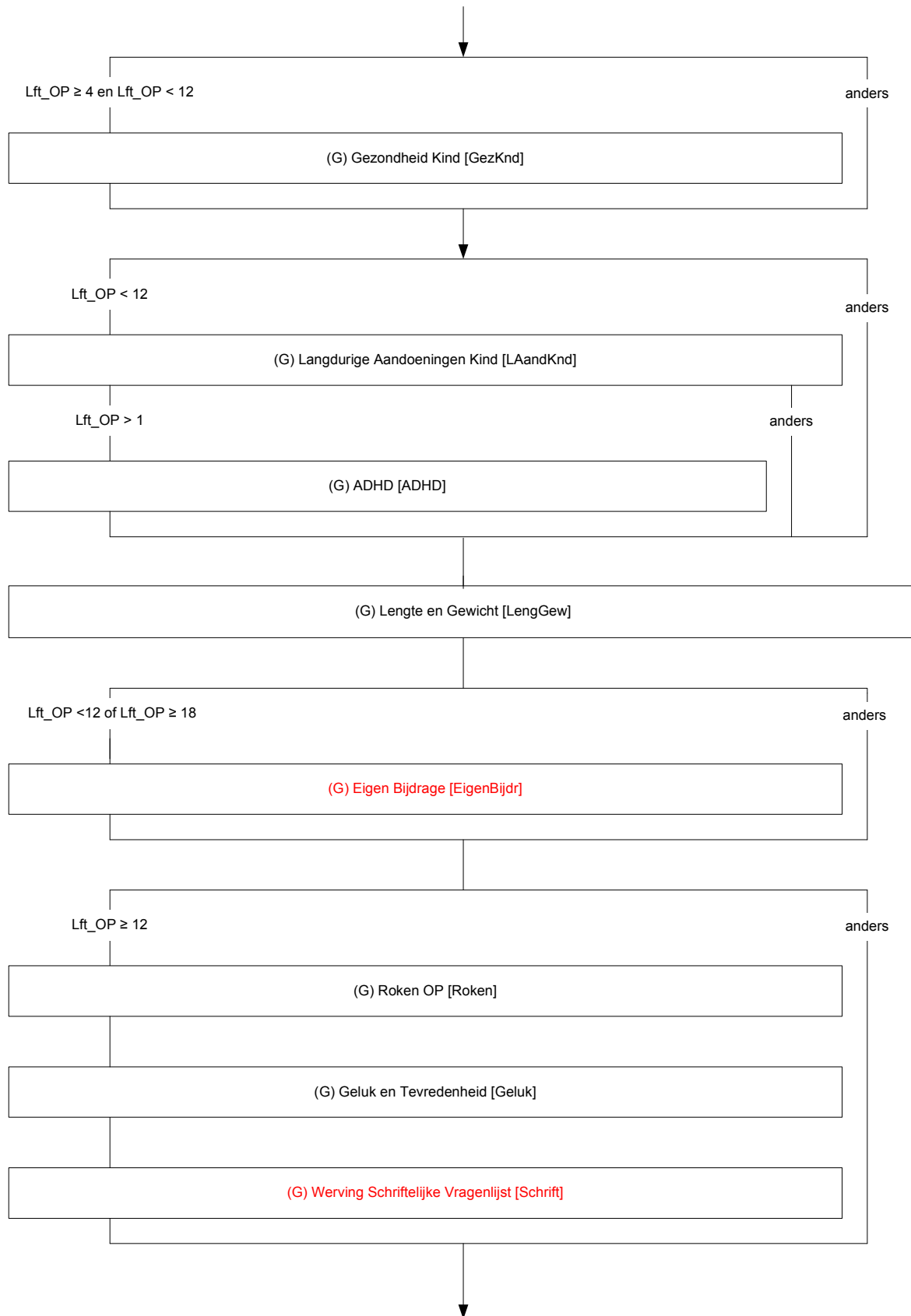

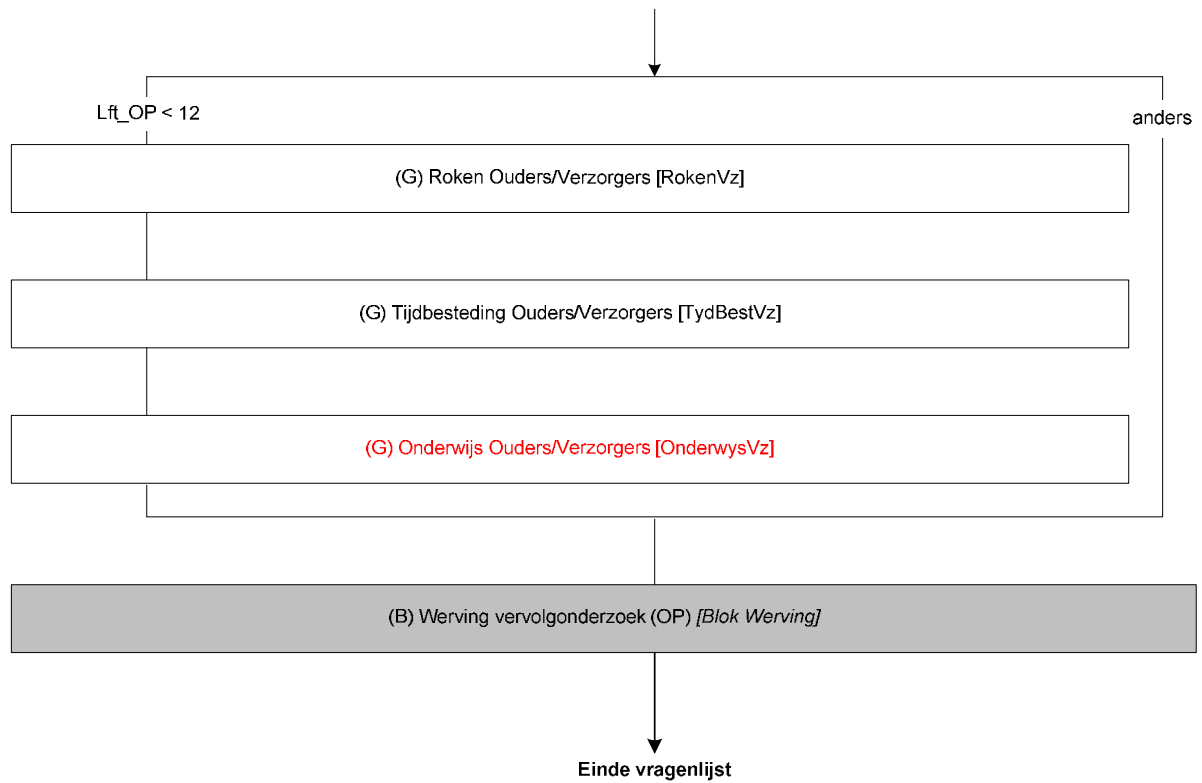

(B) Blokken Basisvragenlijst voor OP

Versie **Basisvragenlijst 2013A v1.0 d.d. 10-8-2012**

De blokken:

- Fiat1216
- Huishoudbox
- Proxi
- Betaald Werk (OP)
- Werkzoeken (OP)
- Zoeken_EU (OP)
- Module Onderwijs
- Religie en Gezondheid

NB: Het blok Religie en Gezondheid moet overgenomen worden ZONDER de vraag AlgGezo. Deze vraag is opgenomen in het GEZO-blok Gezondheid&Beweging!

Blok (B) Religie en Gezondheid wordt dan als volgt:

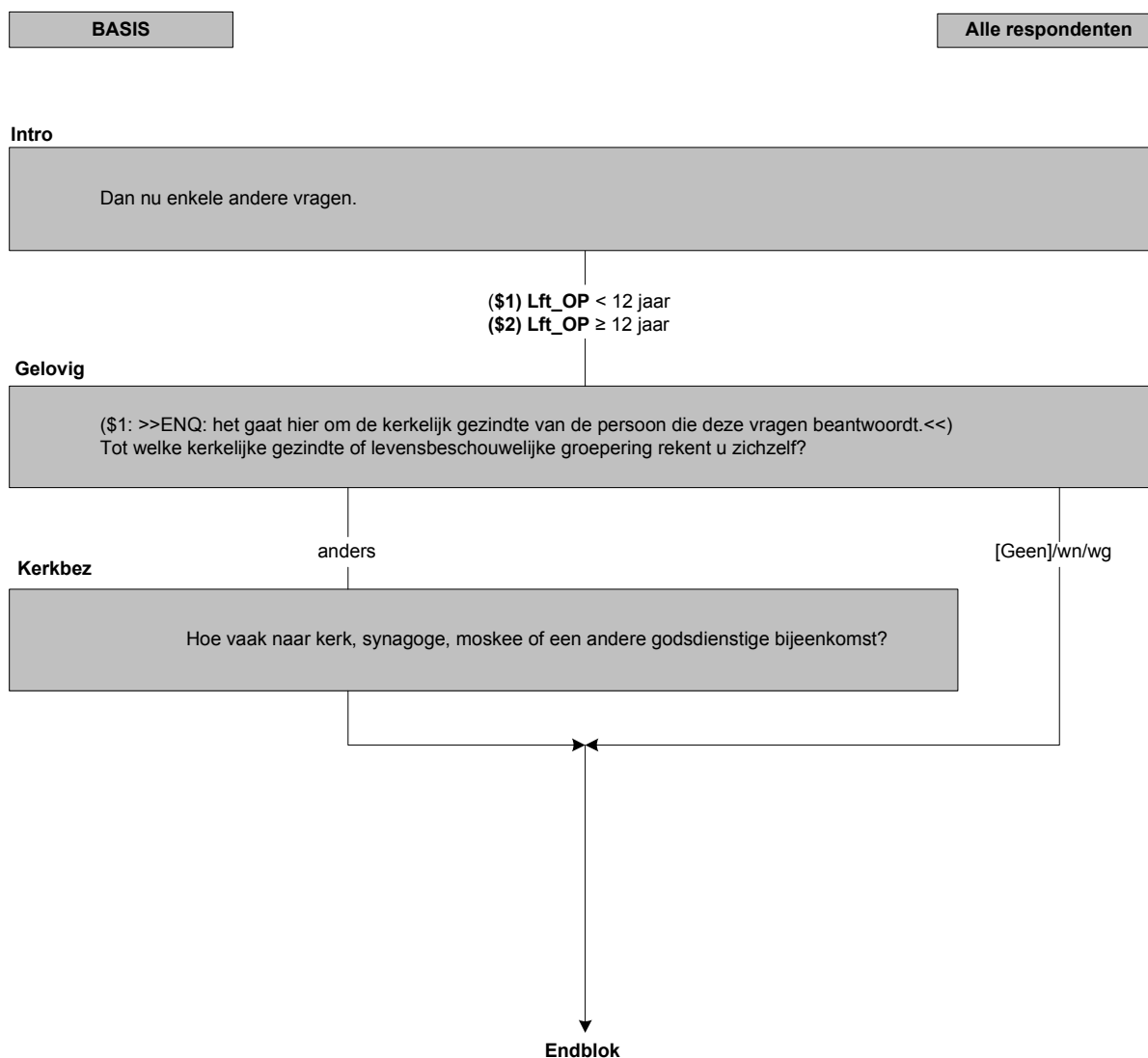

(G) Bevalling 1 [Beval1]

WieAntw

De volgende vragen gaan over de geboorte van uw kind. Kunt en wilt u deze vragen beantwoorden?

TJaNee

DuurZwang

Gemiddeld duurt een zwangerschap 40 weken. Hoeveel weken duurde de zwangerschap van uw kind. Als u het niet precies weet mag u schatten?

[1..50]

Gewicht

Hoeveel gram woog uw kind bij de geboorte. Als u het niet precies weet mag u schatten?

[100..7997]

Lengte

Hoe lang, in centimeters, was uw kind bij de geboorte. Als u het niet precies weet mag u schatten?

[1..70]

BorstVoe

Heeft uw kind borstvoeding gehad?

TJaNee

DuurBVoe

Kreeg uw kind nog borstvoeding op de leeftijd van:->

1. 9 maanden,

[Mnd9]

2. 6 maanden,

[Mnd6]

3. 3 maanden,

[Mnd3]

4. 6 weken,

[Week6]

5. of minder dan 6 weken?

[MinWeek6]

Lft_OP ≤ 4

WieAntw

Kunt en wilt u de vragen over de bevalling en geboorte van uw kind beantwoorden?

[Ja]

anders

DuurZwang

Hoeveel weken duurde de zwangerschap van uw kind?

Gewicht

Hoeveel gram woog uw kind bij de geboorte?

Lengte

Hoe lang, in centimeters, was uw kind bij de geboorte?

BorstVoe

Heeft uw kind borstvoeding gehad?

[Ja] en Lft_OP > 42 dagen

anders

DuurBVoe

Op welke leeftijd kreeg uw kind nog borstvoeding?

EndBlok

(G) Consultatiebureau [ConsBur]

IntrConsBur

Nu iets over het consultatiebureau.
>>ENQ: toets <1> om verder te gaan.<<

FreqConsBur

Hoe vaak is uw kind in de afgelopen 12 maanden, dus sinds <sysdate – 12 maanden>, naar het consultatiebureau geweest?
[0..97]

CyferConsBur

Als u het consultatiebureau een rapportcijfer zou mogen geven van 1 tot en met 10, waarbij 1 staat voor heel erg slecht en 10 voor uitstekend, welk cijfer zou u dan geven?
[1..10]

Lft_OP ≤ 4

IntrConsBur

Nu iets over het consultatiebureau.

FreqConsBur

Hoe vaak is uw kind in de afgelopen 12 maanden naar het consultatiebureau geweest?

> 0

anders

CyferConsBur

Welk rapportcijfer geeft u het consultatiebureau?

↓
EndBlok

(G) Tijdsbesteding OP [TydBEST]

IntroAlg

De volgende vragen gaan over uw tijdsbesteding.
>>ENQ: Toets <1> om verder te gaan.<<

TydBEST0

Welke omschrijving vindt u het beste bij u passen: →

1. werkende met betaald werk, [BetaaldW]
2. (\$3: huismoeder of huisvrouw \$4: huisvader of huisman), [Huishoud]
3. scholier of studerende, [OpIStud]
4. vrijwilliger, [Vrijwill]
5. of iets anders? [IetsAnd]

Uitkeer

Heeft u (\$5: ook) inkomsten uit een uitkering. Studiefinanciering moet u hierbij niet meetellen?
TJaNee

ArbOngs

Is dat geheel of gedeeltelijk uit een arbeidsongeschiktheidsuitkering?
TJaNee

Lft_OP ≥ 15

IntroAlg

De volgende vragen gaan over uw tijdbesteding.

(\$3) M_V = [Vrouw]
(\$4) M_V = [Man]

TydBest0

Welke omschrijving vindt u het beste bij u passen?

Lft_OP ≥ 18 jr en Lft_OP ≤ 64 jr
(\$5) TydBst0 = [BetaaldW] of Betwrk.BetWrkNu = [Ja]

Uitkeer

Heeft u inkomsten uit een uitkering?

[Ja]

ArbOngs

Is dat onder meer een arbeidsongeschiktheidsuitkering?

anders

anders

EndBlok

(G) Gezondheid en Beweging [GezBew]

IntroGez

Dan gaan we nu wat dieper in op (\$1: uw gezondheid \$2: de gezondheid van uw kind).

>>ENQ: Toets <1> om verder te gaan.<<

B_AlgGezo

Hoe is over het algemeen (\$1: uw gezondheid \$2: de gezondheid van uw kind). Is deze: →

- | | |
|--------------------|------------|
| 1. zeer goed, | [ZeerGoed] |
| 2. goed, | [Goed] |
| 3. gaat wel, | [GaatWel] |
| 4. slecht, | [Slecht] |
| 5. of zeer slecht? | [ZrSlecht] |

LangdA08

>>ENQ: langdurig = (naar verwachting) 6 maanden of langer.<<

Heeft (\$1: u \$2: uw kind) één of meer langdurige ziekten of aandoeningen?

- | | |
|--------|-------|
| 1. Ja | [Ja] |
| 2. Nee | [Nee] |

BelemAct08

In welke mate (\$1: bent u \$2: is uw kind) vanwege (\$1: uw \$2: zijn of haar) gezondheid beperkt in activiteiten die mensen gewoonlijk doen. Is dat: -->

- | | |
|-----------------------------------|-----------|
| 1. ernstig beperkt, | [ErnBep] |
| 2. wel beperkt maar niet ernstig, | [NErnBep] |
| 3. of helemaal niet beperkt? | [Nbep] |

BepDuur

Duurt deze beperking reeds een half jaar of langer?

- | | |
|--------|-------|
| 1. Ja | [Ja] |
| 2. Nee | [Nee] |

\$1: OP ≥ 12 jaar
\$2: OP < 12 jaar

Alle Respondenten

IntroGez

Dan gaan we nu wat dieper in op uw gezondheid.

B_AlgGezo

Hoe is over het algemeen uw gezondheid?

LangdA08

Heeft u één of meer langdurige ziekten of aandoeningen?

BelemAct08

In welke mate bent u vanwege uw gezondheid beperkt in activiteiten die mensen gewoonlijk doen. Is dat: -->

[Nbep] / wn / wg

[ErnBep]/[NErnBep]

BepDuur

Duurt deze beperking reeds een half jaar of langer?

EndBlok

(G) Gezondheid Algemeen [GezAlg]

RustAan

Heeft (\$1: u \$2: uw kind) gedurende de laatste 14 dagen, dus sinds <sysdate – 14 dagen>, als gevolg van ziekte of verwonding rustiger aan moeten doen of dingen achterwege moeten laten, die (\$1: u \$2: uw kind) gewoonlijk wel doet?

TJaNee

HoevDag

Hoeveel dagen van de afgelopen 14 dagen was dit?

[1..14]

VolBed

Waren daar dagen bij, waarop (\$1: u \$2: uw kind) volledig of voor het grootste gedeelte van de dag het bed heeft gehouden?

TJaNee

DagBed

Hoeveel dagen van de afgelopen 14 dagen was dit?

[1..14]

LastVHfd

Heeft (\$1: u \$2: uw kind) gedurende de laatste 14 dagen, dus sinds <sysdate – 14 dagen>, last gehad van:

Hoofdpijn?

TJaNee

LastVMoe

Moeheid?

TJaNee

LastVSlp

Slapeloosheid?

TJaNee

LastVRug

Pijn in de rug?

TJaNee

LastVSpI

Pijn in spieren of gewrichten?

TJaNee

\$1: OP ≥ 12 jaar
\$2: OP < 12 jaar

Alle Respondenten

RustAan

Heeft u gedurende de laatste 14 dagen als gevolg van ziekte of verwonding rustiger aan moeten doen of dingen achterwege moeten laten die u gewoonlijk wel doet?

[Ja]

anders

HoevDag

Hoeveel dagen van de afgelopen 14 dagen was dit?

VolBed

Waren daar dagen bij, waarop u volledig of het grootste deel van de dag het bed heeft gehouden?

VolBed = [Ja] en
HoevDag <> wn/wg

anders

DagBed

Hoeveel dagen van de afgelopen 14 dagen was dit?

Lft_OP ≥ 4 jaar

anders

LastVHfd

Heeft u gedurende de laatste 14 dagen last gehad van hoofdpijn?

LastVMoe

Moeheid?

LastVSlp

Slapeloosheid?

LastVRug

Pijn in de rug?

LastVSpj

Pijn in spieren of gewrichten?

EndBlok

(G) Bevalling [Beval2]

IntrBeval2

De volgende vragen gaan over zwangerschappen en bevallingen in de afgelopen 2 jaar.

>>ENQ: toets <1> om verder te gaan.<<

HuidZwang

Bent u op dit moment in verwachting?

TJaNee

DuurZwangOP

Hoeveel weken bent u in verwachting?

[1..50]

Bevallen

Bent u in de afgelopen 2 jaar, dus sinds <sysdate – 2 jaar>, van één of meer kinderen bevallen?

TJaNee

NBeval

Hoeveel keer bent u in deze periode bevallen?

[1..3]

IntrKnd1

De volgende vragen gaan over de laatste bevalling.

>>ENQ: toets <1> om verder te gaan.<<

WaarGebKnd1

Waar heeft de geboorte van dit kind/deze kinderen plaatsgevonden. Was dat:->

1. thuis, [Thuis]

2. in het ziekenhuis, [ZiekHuis]

3. of ergens anders? [Andrs]

PlanGebKnd1

Was het van te voren gepland dat de geboorte in het ziekenhuis zou plaatsvinden?

TJaNee

Complicatie1

Was dit vanwege complicaties tijdens de zwangerschap, complicaties tijdens de bevalling of om een andere reden?

1. Complicaties tijdens zwangerschap [CompZwang]

2. Complicaties tijdens bevalling [CompBeval]

3. Anders [Andrs]

M_V = [Vrouw] en Lft_OP ≥ 15 en Lft_OP < 50

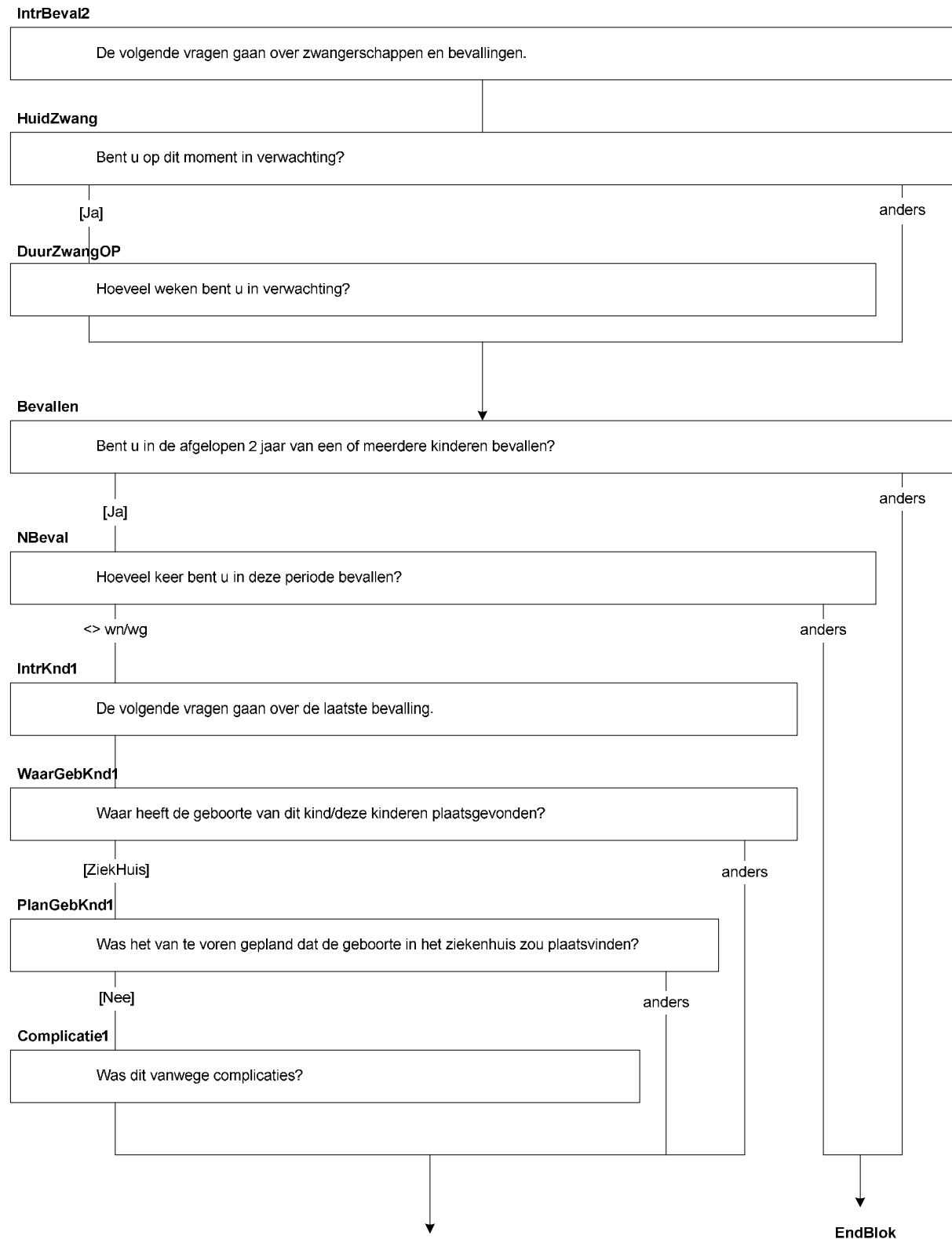

KraamZrg1

Is er in de tijd na de geboorte gebruik gemaakt van kraamzorg?
TJaNee

TydKraamZrg1

Hoeveel uur kraamzorg was dit in totaal. Als u het niet precies weet mag u schatten?
[1..997]

CyferKraamZrg1

Als u de kraamzorg een rapportcijfer zou mogen geven van 1 tot en met 10, waarbij 1 staat voor heel erg slecht en 10 voor uitstekend, welk cijfer zou u dan geven?
[1..10]

IntrKnd2

De volgende vragen gaan over de één-na-laatste bevalling.
>>ENQ: toets <1> om verder te gaan.<<

WaarGebKnd2

Waar heeft de geboorte van dit kind/deze kinderen plaatsgevonden. Was dat:->
1. thuis, [Thuis]
2. in het ziekenhuis, [ZiekHuis]
3. of ergens anders? [Andrs]

PlanGebKnd2

Was het van te voren gepland dat de geboorte in het ziekenhuis zou plaatsvinden?
TJaNee

Complicatie2

Was dit vanwege complicaties tijdens de zwangerschap, complicaties tijdens de bevalling of om een andere reden?
1. Complicaties tijdens zwangerschap [CompZwang]
2. Complicaties tijdens bevalling [CompBeval]
3. Anders [Andrs]

KraamZrg2

Is er in de tijd na de geboorte gebruik gemaakt van kraamzorg?
TJaNee

TydKraamZrg2

Hoeveel uur kraamzorg was dit in totaal. Als u het niet precies weet mag u schatten?
[1..997]

CyferKraamZrg2

Als u de kraamzorg een rapportcijfer zou mogen geven van 1 tot en met 10, waarbij 1 staat voor heel erg slecht en 10 voor uitstekend, welk cijfer zou u dan geven?
[1..10]

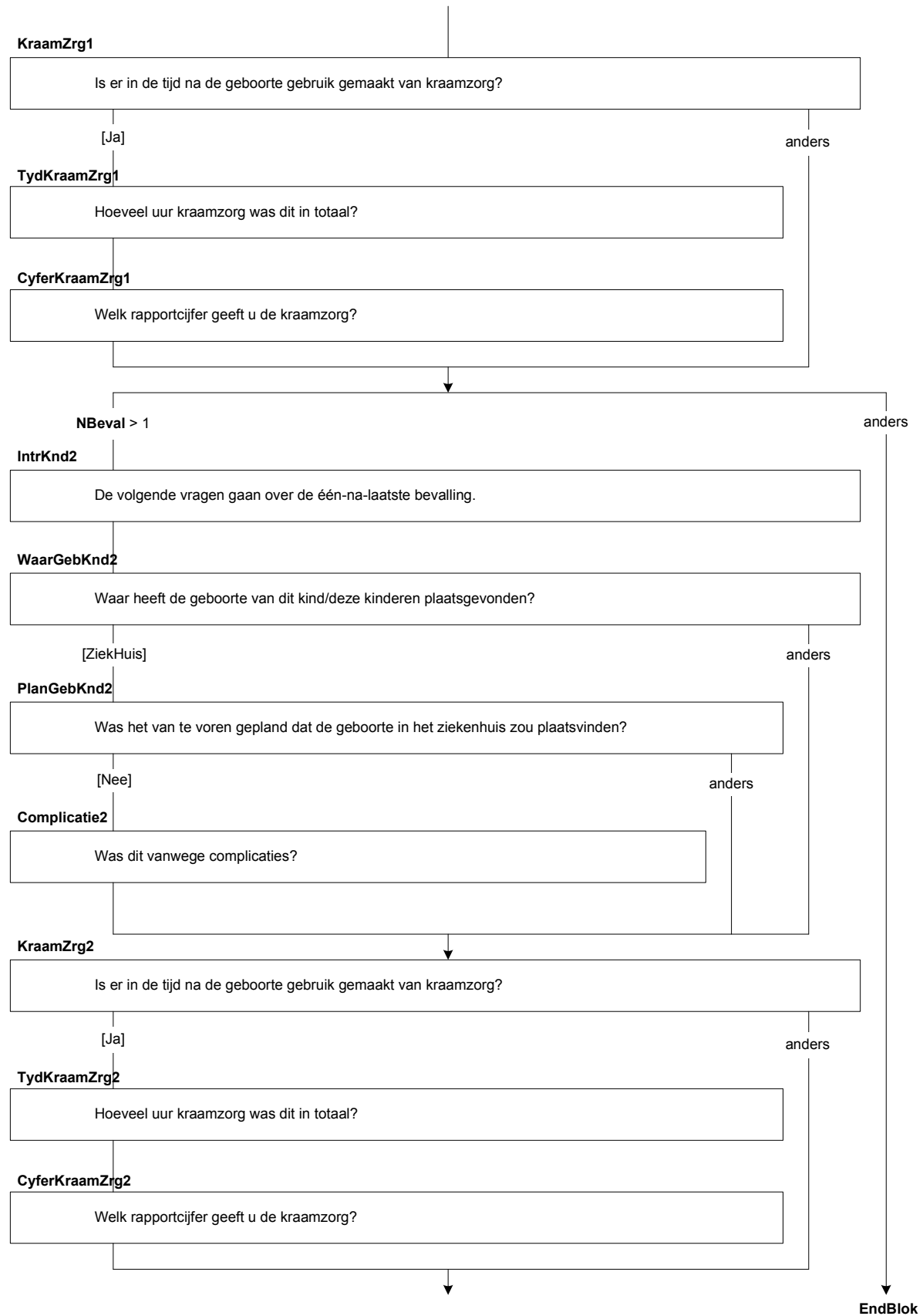

IntrKnd3

De volgende vragen gaan over de twee na laatste bevalling.
>>ENQ: toets <1> om verder te gaan.<<

WaarGebKnd3

Waar heeft de geboorte van dit kind/deze kinderen plaatsgevonden. Was dat:->

- | | |
|-----------------------|------------|
| 1. thuis, | [Thuis] |
| 2. in het ziekenhuis, | [ZiekHuis] |
| 3. of ergens anders? | [Andrs] |

PlanGebKnd3

Was het van te voren gepland dat de geboorte in het ziekenhuis zou plaatsvinden?
TJaNee

Complicatie3

Was dit vanwege complicaties tijdens de zwangerschap, complicaties tijdens de bevalling of om een andere reden?

- | | |
|--------------------------------------|-------------|
| 1. Complicaties tijdens zwangerschap | [CompZwang] |
| 2. Complicaties tijdens bevalling | [CompBeval] |
| 3. Anders | [Andrs] |

KraamZrg3

Is er in de tijd na de geboorte gebruik gemaakt van kraamzorg?
TJaNee

TydKraamZrg3

Hoeveel uur kraamzorg was dit in totaal. Als u het niet precies weet mag u schatten?
[1..997]

CyferKraamZrg3

Als u de kraamzorg een rapportcijfer zou mogen geven van 1 tot en met 10, waarbij 1 staat voor heel erg slecht en 10 voor uitstekend, welk cijfer zou u dan geven?
[1..10]

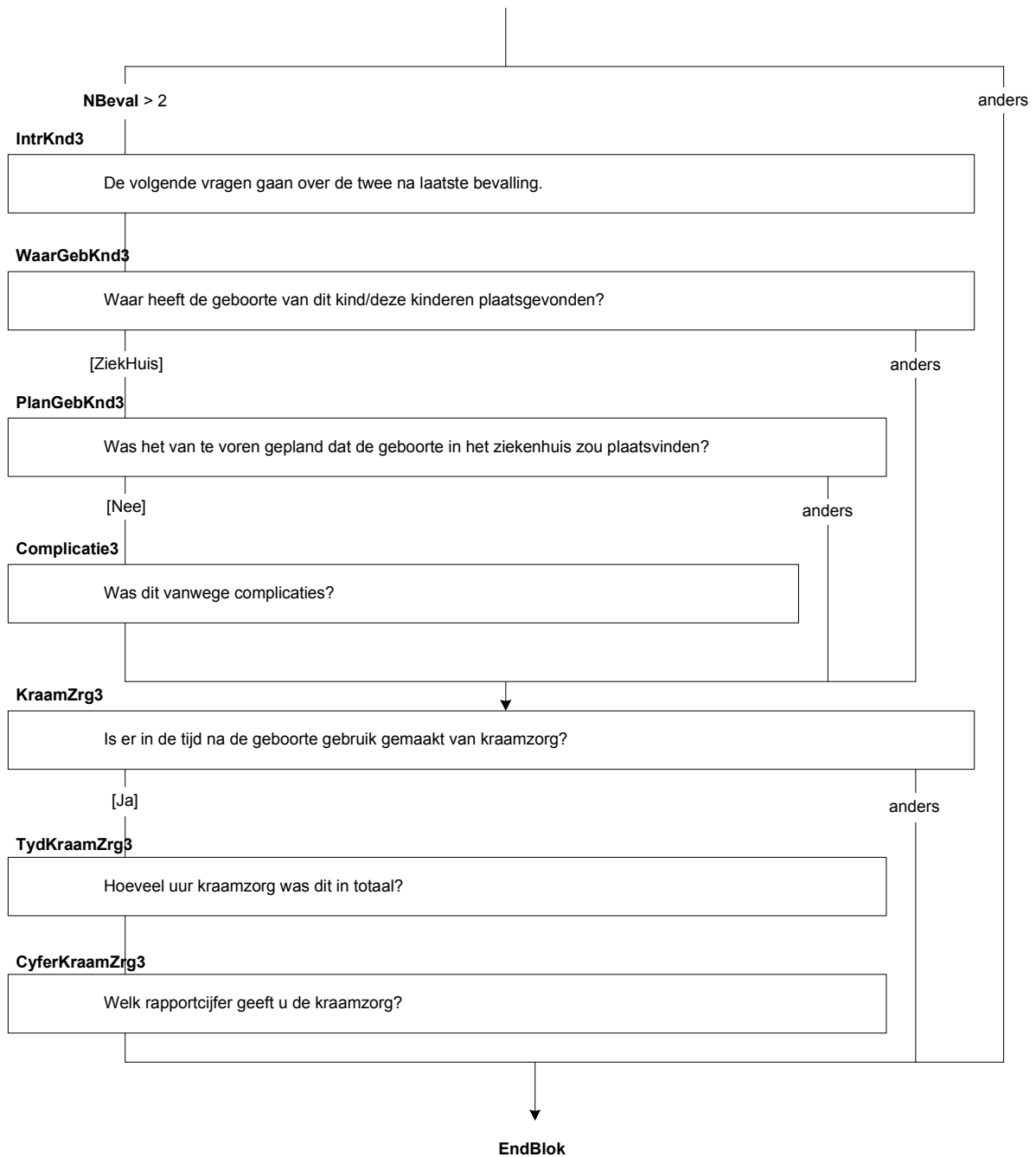

(G) Contact met de Huisartsenpraktijk [HuisartsPrak]

IntrHA

De volgende vragen gaan over contacten met de huisarts in Nederland. Het gaat hierbij om bezoeken op het spreekuur, visites van de huisarts en telefonische consulten. Contacten met een vervangende huisarts of met de huisartsenpost moet u ook meetellen. Contacten met de praktijkondersteuner en de praktijkverpleegkundige moet u niet meetellen.

>>ENQ: toets <1> om verder te gaan.<<

BezkHA

(\$1: Hoe vaak heeft u in de afgelopen 4 weken, dus sinds <sysdate – 4 weken>, voor uzelf contact gehad met de huisarts? \$2: Hoe vaak is er in de afgelopen 4 weken, dus sinds <sysdate – 4 weken>, voor uw kind contact geweest met de huisarts?)

[0..97]

LastHA

(\$1: Heeft u in de afgelopen 12 maanden, dus sinds <sysdate – 12 maanden>, voor uzelf contact gehad met de huisarts? \$2: Is er in de afgelopen 12 maanden, dus sinds <sysdate – 12 maanden> voor uw kind contact geweest met de huisarts?)

TJaNee

DagMndHA1

De volgende vragen gaan over het laatste contact met de huisarts.

Wat was de datum van het laatste contact met de huisarts. Als u de datum niet precies weet, mag u schatten?

[Date]

WaarHA1

Waar of hoe vond dat contact plaats. Was dat:->

- | | |
|------------------------------|----------|
| 1. in de huisartsenpraktijk, | [HAPrak] |
| 2. bij de huisartsenpost, | [HAPost] |
| 3. bij u thuis, | [Thuis] |
| 4. telefonisch, | [Telefn] |
| 5. per email, | [Email] |
| 6. of anders? | [Andrs] |

InitHA1

Was dit contact op eigen initiatief, op initiatief van de huisarts, was het een herhalingsconsult of oproep, of was (\$1: u \$2: uw kind) doorverwezen?

- | | |
|--------------------------------|------------|
| 1. Eigen initiatief | [Eigen] |
| 2. Initiatief van de huisarts | [Huisarts] |
| 2. Herhalingsconsult of oproep | [Herhaal] |
| 3. Doorverwezen | [DoorVerw] |

DagMndHA2

De volgende vragen gaan over het één-na-laatste contact met de huisarts.

Wat was de datum van het één-na-laatste contact met de huisarts. Als u de datum niet precies weet, mag u schatten?

[Date]

\$1: OP ≥ 12 jaar
\$2: OP < 12 jaar

Alle Respondenten

IntrHA

De volgende vragen gaan over contacten met de huisarts in Nederland.

BezkHA

Hoe vaak heeft u in de afgelopen 4 weken contact gehad met de huisarts?

anders

BezkHA = 0/wn/wg

LastHA

Heeft u in de afgelopen 12 maanden voor uzelf contact gehad met de huisarts?

DagMndHA1

Wat was de datum van uw laatste contact met de huisarts?

NODK, NORF

WaarHA1

Waar of hoe vond dat contact plaats?

InitHA1

Was dit contact op eigen initiatief, op initiatief van de huisarts, was het een herhalingsconsult/oproep of was u doorverwezen?

BezkHA > 1

anders

DagMndHA2

Wat was de datum van het één-na-laatste contact met de huisarts?

NODK, NORF

WaarHA2

Waar of hoe vond dat contact plaats. Was dat:->

- | | |
|------------------------------|----------|
| 1. in de huisartsenpraktijk, | [HAPrak] |
| 2. bij de huisartsenpost, | [HAPost] |
| 3. bij u thuis, | [Thuis] |
| 4. telefonisch, | [Telefn] |
| 5. per email, | [Email] |
| 6. of anders? | [Andrs] |

InitHA2

Was dit contact op eigen initiatief, op initiatief van de huisarts, was het een herhalingsconsult of oproep, of was (**\$1**: u **\$2**: uw kind) doorverwezen?

- | | |
|--------------------------------|------------|
| 1. Eigen initiatief | [Eigen] |
| 2. Initiatief van de huisarts | [Huisarts] |
| 2. Herhalingsconsult of oproep | [Herhaal] |
| 3. Doorverwezen | [DoorVerw] |

CntHA3

(**\$1**: Uw laatste 2 contacten met de huisarts vonden beide plaats in de afgelopen 2 weken. Heeft u in de afgelopen 2 weken, dus sinds <sysdate – 2 weken>, voor uzelf nog vaker contact gehad met de huisarts? **\$2**: De laatste 2 contacten van uw kind met de huisarts vonden beide plaats in de afgelopen 2 weken. Is er in de afgelopen 2 weken, dus sinds <sysdate – 2 weken>, voor uw kind nog vaker contact geweest met de huisarts?)

TJaNee

HoeVkHA

Hoe vaak was dat dan, de laatste twee contacten niet meegerekend?

[1..97]

TydNodigHA

Is het (**\$1**: voor uzelf **\$2**: voor uw kind) in de afgelopen 12 maanden, dus sinds <sysdate – 12 maanden>, wel eens nodig geweest om binnen 24 uur terecht te kunnen op het spreekuur van de eigen huisarts?

TJaNee

TydBereikHA

Kon (**\$1**: u **\$2**: uw kind) de laatste keer dat dit nodig was ook binnen 24 uur terecht?

TJaNee

IntroPO

De volgende vragen gaan over contacten met de praktijkondersteuner en praktijkverpleegkundige.

Sommige huisartsenpraktijken hebben een praktijkondersteuner of praktijkverpleegkundige in dienst. Zij geven met name medische zorg aan bijvoorbeeld patiënten met een chronische ziekte, om zo de werkdruk van de huisarts te verminderen.

>>ENQ: toets <1> om verder te gaan.<<

AanwzPO

Heeft (**\$1**: uw huisarts **\$2**: de huisarts van uw kind) een praktijkondersteuner of praktijkverpleegkundige in de huisartspraktijk of weet u dat niet?

- | | |
|-----------------|------------|
| 1. Ja | [Ja] |
| 2. Nee | [Nee] |
| 3. Weet ik niet | [WeetNiet] |

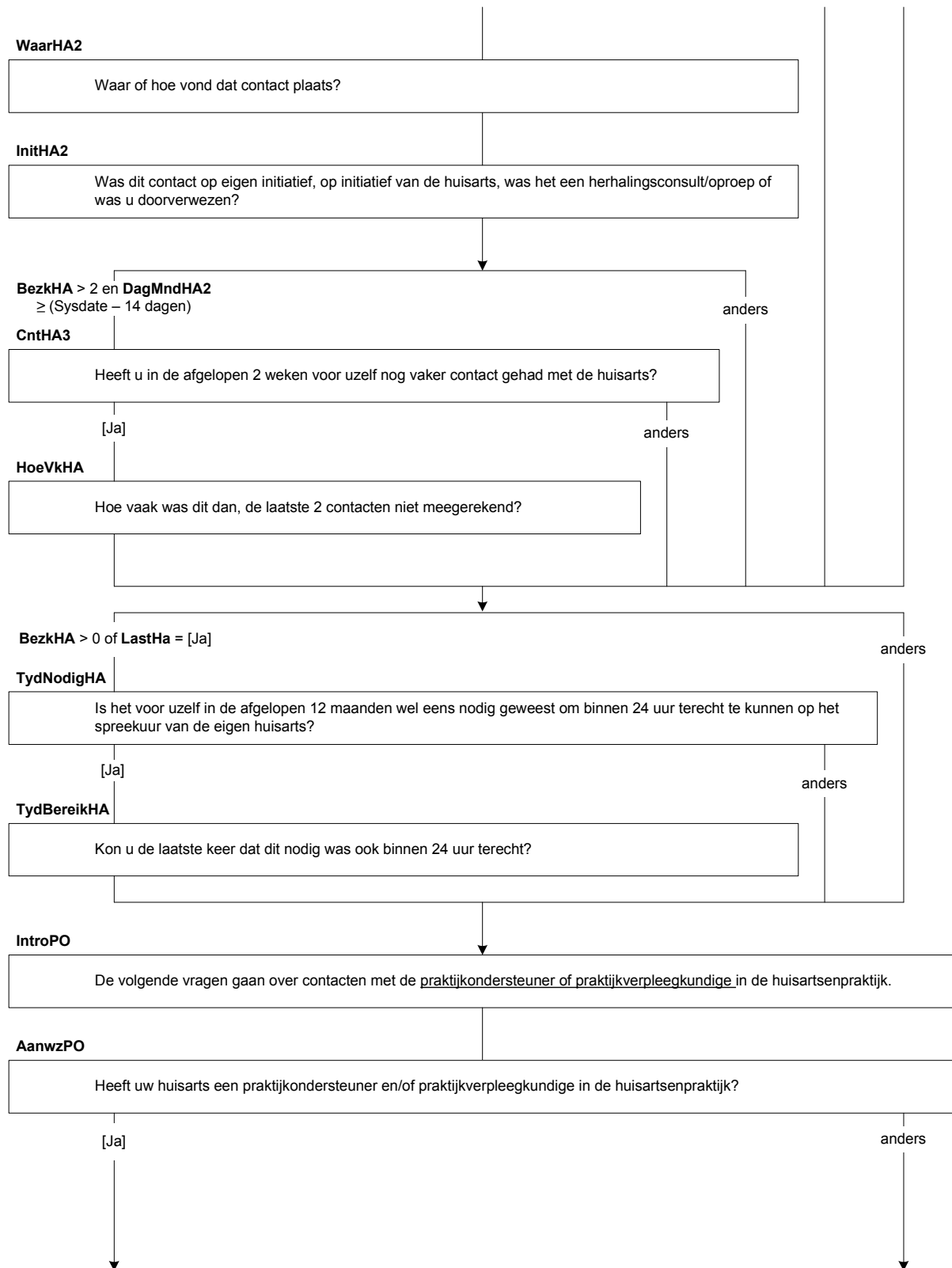

BezKPO

(\$1: Hoe vaak heeft u voor uzelf gedurende de afgelopen 4 weken, dus sinds <sysdate – 4 weken>, contact gehad met een praktijkondersteuner of praktijkverpleegkundige in de huisartsenpraktijk? \$2: Hoe vaak is er voor uw kind gedurende de afgelopen 4 weken, dus sinds <sysdate – 4 weken>, contact geweest met een praktijkondersteuner of praktijkverpleegkundige in de huisartsenpraktijk?)
[0..97]

LastPO

(\$1: Heeft u in de afgelopen 12 maanden, dus sinds <sysdate – 12 maanden>, voor uzelf contact gehad met een praktijkondersteuner of praktijkverpleegkundige in de huisartsenpraktijk? \$2: Is er in de afgelopen 12 maanden, dus sinds <sysdate – 12 maanden>, voor uw kind contact geweest met een praktijkondersteuner of praktijkverpleegkundige in de huisartsenpraktijk?)
TJaNee

DagMndPO1

Wat was de datum van het laatste contact met een praktijkondersteuner of praktijkverpleegkundige. Als u de datum niet precies weet, mag u schatten?
[Date]

DagMndPO2

Wat was de datum van het één-na-laatste contact met een praktijkondersteuner of praktijkverpleegkundige. Als u de datum niet precies weet, mag u schatten?
[Date]

CntPO3

(\$1: Uw laatste 2 contacten met een praktijkondersteuner of praktijkverpleegkundige vonden beide plaats in de afgelopen 2 weken. Heeft u in de afgelopen 2 weken, dus sinds <sysdate – 2 weken>, voor uzelf nog vaker contact gehad met een praktijkondersteuner of praktijkverpleegkundige in de huisartsenpraktijk? \$2: De laatste 2 contacten van uw kind met een praktijkondersteuner of praktijkverpleegkundige vonden beide plaats in de afgelopen 2 weken. Is er in de afgelopen 2 weken, dus sinds <sysdate – 2 weken>, voor uw kind nog vaker contact geweest met een praktijkondersteuner of praktijkverpleegkundige in de huisartsenpraktijk?)
TJaNee

HoeVkPO

Hoe vaak was dat dan, de laatste twee contacten niet meegerekend?
[1..97]

LeefStylAdv

Heeft de (\$3: huisarts \$4: praktijkondersteuner of praktijkverpleegkundige \$5: huisarts, praktijkondersteuner of praktijkverpleegkundige) in de afgelopen 12 maanden, dus sinds <sysdate – 12 maanden>, adviezen of begeleiding gegeven met betrekking tot (\$1: uw leefstijl \$2: de leefstijl van uw kind). Hierbij kunt u denken aan adviezen m.b.t. (\$1 roken of alcohol,) voeding of bewegen?
TJaNee

CyferHAP

Als u (\$1: uw huisartsenpraktijk \$2: de huisartsenpraktijk van uw kind) een rapportcijfer zou mogen geven van 1 tot en met 10, waarbij 1 staat voor heel erg slecht en 10 voor uitstekend, welk cijfer zou u dan geven?
[1..10]

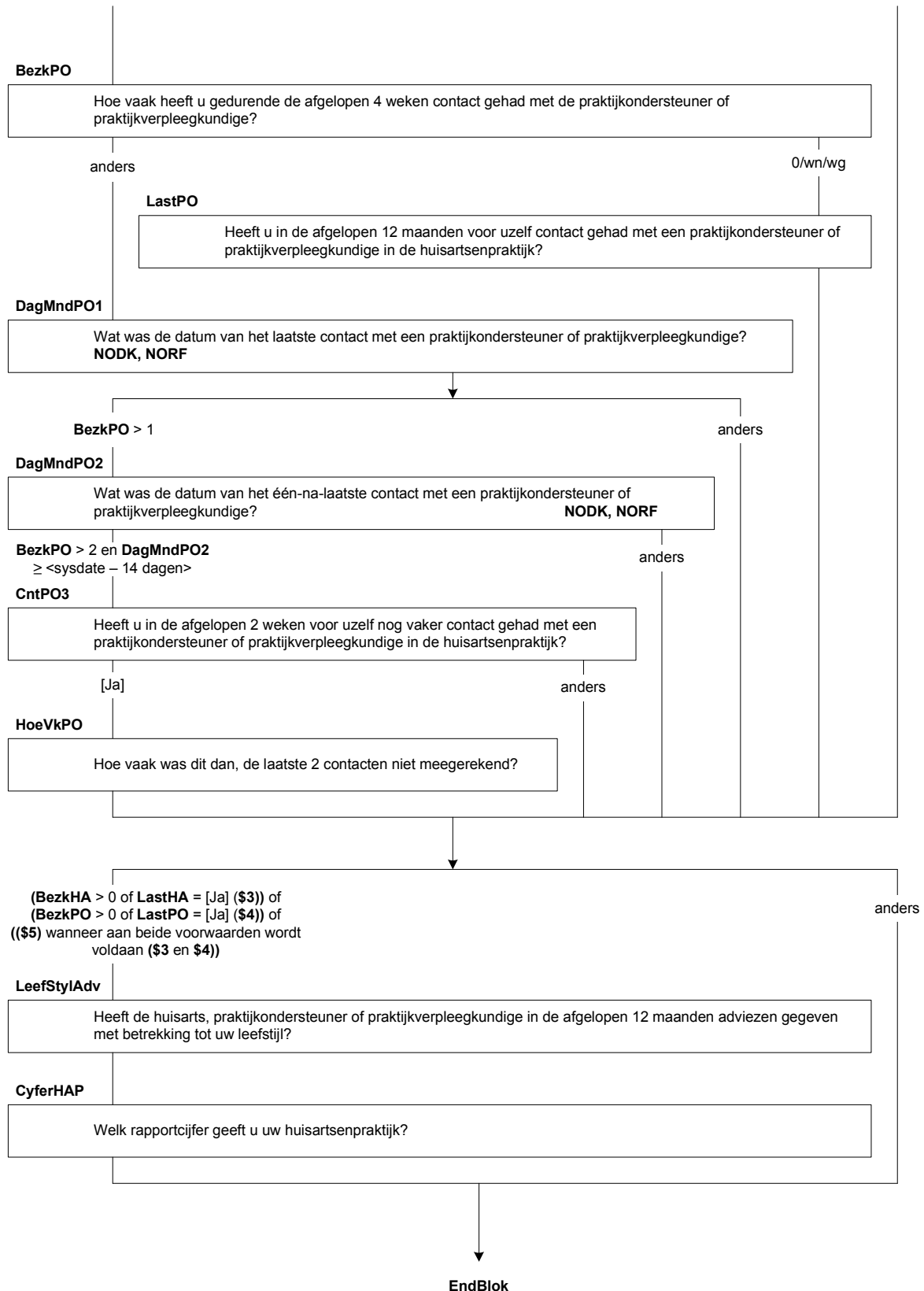

(G) Contact met de Bedrijfsarts [BedryfArts]

BezKBA

Heeft u in de afgelopen 12 maanden voor uzelf contact gehad met de bedrijfsarts?
TJaNee

HVBA

Hoeveel keer was dat. Als u het niet precies weet mag u schatten?
[1..997]

BetWerkNu = [Ja]

BezKBA

Heeft u voor uzelf in de afgelopen 12 maanden contact gehad met de bedrijfsarts?

[Ja]

anders

HVBA

Hoe vaak was dat?

EndBlok

(G) Ziekenhuisopname en Dagopname [ZiekHuis]

IntrZO

Nu volgen enkele vragen over ziekenhuisopnamen in Nederland. Dit kunnen allerlei soorten ziekenhuizen zijn, behalve psychiatrische ziekenhuizen.

>>ENQ: toets <1> om verder te gaan.<<

ZHOpn

Heeft (**\$1**: u **\$2**: uw kind) in de afgelopen 12 maanden, dus op of na <sysdate – 12 maanden>, wel eens een nacht of langer in een ziekenhuis of kliniek gelegen (**\$3**: Het gaat hierbij niet om opname in verband met bevalling of geboorte)?

TJaNee

HVZO

Hoe vaak was dat?

[1..97]

DgMndZO1

De volgende vragen gaan over de laatste ziekenhuisopname.

Op welke datum (**\$1**: bent u **\$2**: is uw kind) de laatste keer opgenomen in het ziekenhuis. Als u de datum niet precies weet, mag u schatten?

[Date]

NachtZO1

Hoeveel nachten heeft (**\$1**: u **\$2**: uw kind) toen in het ziekenhuis gelegen?

[1..997]

WTydZO1

Wat vond u van de wachttijd tussen het besluit tot opname en de daadwerkelijke opname. Was deze wachttijd volgens u:->

1. veel te lang, [VeelTLng]
2. te lang, [TeLang]
3. niet te lang en niet te kort, [Goed]
4. te kort, [TeKort]
5. of niet van toepassing omdat er geen wachttijd was, [NVTGnWcht]
6. of niet van toepassing omdat uzelf (**\$2**: of iemand anders uit uw huishouden) de opname heeft uitgesteld? [NVTUitstel]

DgMndZO2

De volgende vragen gaan over de één-na-laatste ziekenhuisopname.

Op welke datum (**\$1**: bent u **\$2**: is uw kind) de één-na-laatste keer opgenomen in het ziekenhuis. Als u de datum niet precies weet, mag u schatten?

[Date]

NachtZO2

Hoeveel nachten heeft (**\$1**: u **\$2**: uw kind) toen in het ziekenhuis gelegen?

[1..997]

WTydZO2

Wat vond u van de wachttijd tussen het besluit tot opname en de daadwerkelijke opname. Was deze wachttijd volgens u:->

1. veel te lang, [VeelTLng]
2. te lang, [TeLang]
3. niet te lang en niet te kort, [Goed]
4. te kort, [TeKort]
5. of niet van toepassing omdat er geen wachttijd was, [NVTGnWcht]
6. of niet van toepassing omdat uzelf (**\$2**: of iemand anders uit uw huishouden) de opname heeft uitgesteld? [NVTUitstel]

\$1: OP ≥ 12 jaar
\$2: OP < 12 jaar

Alle Respondenten

IntrZO

Nu volgen enkele vragen over ziekenhuisopnamen in Nederland.

(\$3) (Lft_OP < 1) of Beval2.Bevalen = [Ja] / Wn/ Wg

ZHOpn

Heeft u in de afgelopen 12 maanden wel eens een nacht of langer in een ziekenhuis of kliniek gelegen?

[Ja]

anders

HVZO

Hoe vaak was dat?

DgMndZO1

Op welke datum bent u voor de laatste keer in het ziekenhuis opgenomen?

NachtZO1

Hoeveel nachten heeft u toen in het ziekenhuis gelegen?

WTydZO1

Wat vond u van de wachttijd tussen het besluit tot opname en de daadwerkelijke opname?

HVZO > 1

anders

DgMndZO2

Wat was de datum van de een-na-laatste keer dat u in het ziekenhuis bent opgenomen?

NachtZO2

Hoeveel nachten heeft u toen in het ziekenhuis gelegen?

WTydZO2

Wat vond u van de wachttijd tussen het besluit tot opname en de daadwerkelijke opname?

IntrDO

Nu volgen enkele vragen over dagopnamen in Nederland. Hiermee bedoelen we ziekenhuisopnamen zonder overnachting, bijv. voor een kijkoperatie, chemokuur, bestraling of een van te voren geplande kleine ingreep.
>>ENQ: toets <1> om verder te gaan.<<

DOOpn

(\$1: Bent u \$2: Is uw kind) in de afgelopen 12 maanden, dus op of na <sysdate – 12 maanden>, wel eens in een ziekenhuis of kliniek opgenomen voor een dagopname (\$3: Het gaat hierbij niet om dagopname in verband met bevalling of geboorte)?
TJaNee

HVDO

Hoe vaak was dat?
[1..97]

DgMndDO1

De volgende vragen gaan over de laatste dagopname.
Wat was de datum van de laatste dagopname. Als u de datum niet precies weet, mag u schatten?
[Date]

WTydDO1

Wat vond u van de wachttijd tussen het besluit tot opname en de daadwerkelijke opname. Was deze wachttijd volgens u:->

- | | |
|--|--------------|
| 1. veel te lang, | [VeelTLng] |
| 2. te lang, | [TeLang] |
| 3. niet te lang en niet te kort, | [Goed] |
| 4. te kort, | [TeKort] |
| 5. niet van toepassing omdat er geen wachttijd was, | [NVTGnWcht] |
| 6. of niet van toepassing omdat uzelf (\$2: of iemand anders uit uw huishouden) de dagopname heeft uitgesteld? | [NVTUitstel] |

DgMndDO2

De volgende vragen gaan over de één-na-laatste dagopname.
Wat was de datum van de één-na-laatste dagopname. Als u de datum niet precies weet, mag u schatten?
[Date]

WTydDO2

Wat vond u van de wachttijd tussen het besluit tot opname en de daadwerkelijke opname. Was deze wachttijd volgens u:->

- | | |
|--|--------------|
| 1. veel te lang, | [VeelTLng] |
| 2. te lang, | [TeLang] |
| 3. niet te lang en niet te kort, | [Goed] |
| 4. te kort, | [TeKort] |
| 5. niet van toepassing omdat er geen wachttijd was, | [NVTGnWcht] |
| 6. of niet van toepassing omdat uzelf (\$2: of iemand anders uit uw huishouden) de dagopname heeft uitgesteld? | [NVTUitstel] |

CyferZH

Als u het ziekenhuis dat (\$1: u \$2: uw kind) het laatst bezocht heeft een rapportcijfer zou mogen geven van 1 tot en met 10, waarbij 1 staat voor heel erg slecht en 10 voor uitstekend, welk cijfer zou u dan geven?
[1..10]

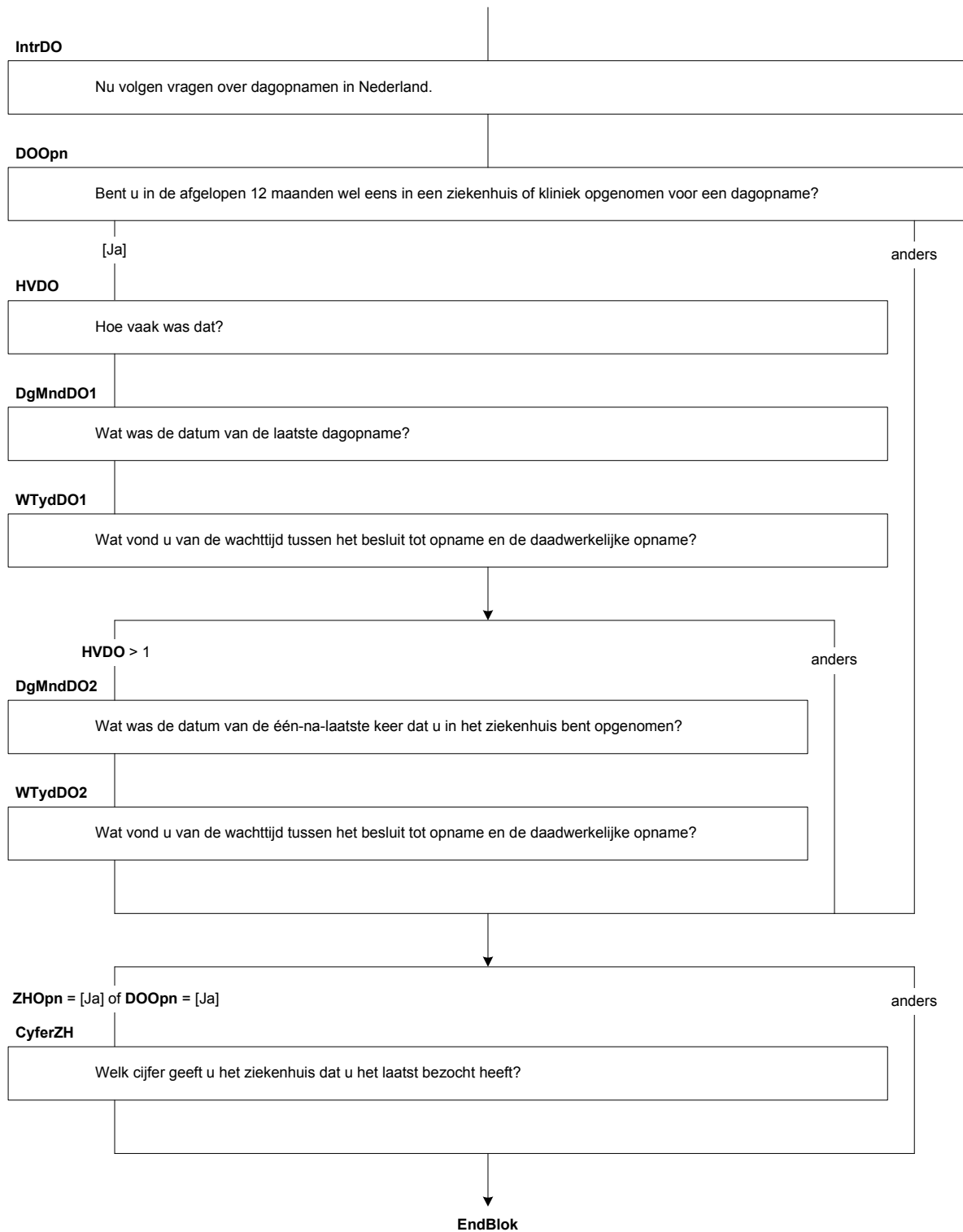

(G) Contact met de Specialist en Polikliniek [SpecPoli]

IntrSpec

De volgende vragen gaan over contacten met specialisten in Nederland. Denk hierbij aan contacten met specialisten op de polikliniek, op een afdeling in het ziekenhuis, op de spoedeisende hulp, in een praktijk buiten het ziekenhuis of in een privékliniek. (**\$3**: Contacten met specialisten tijdens een ziekenhuis- of dagopname en contacten met de psychiater moet u hier niet meetellen **\$4**: Contacten met de psychiater moet u hier niet meetellen).

>>ENQ: toets <1> om verder te gaan.<<

BezKSP

(**\$1**: Hoe vaak heeft u in de afgelopen 4 weken, dus sinds <sysdate – 4 weken>, voor uzelf contact gehad met een specialist? **\$2**: Hoe vaak is er in de afgelopen 4 weken, dus sinds <sysdate – 4 weken>, voor uw kind contact geweest met een specialist?)

[0..97]

LastSP

(**\$1**: Heeft u in de afgelopen 12 maanden, dus sinds <sysdate – 12 maanden>, voor uzelf contact gehad met een specialist? **\$2**: Is er in de afgelopen 12 maanden, dus sinds <sysdate – 12 maanden>, voor uw kind contact geweest met een specialist?)

TJaNee

DagMndSP1

De volgende vragen gaan over het laatste contact met de specialist.

Wat was de datum van het laatste contact met de specialist. Als u de datum niet precies weet, mag u schatten?

[Date]

TypeSpec1

(**\$1**: Met wat voor soort specialist had u toen contact? **\$2**: Met wat voor soort specialist had uw kind toen contact?)

>>ENQ: start codeermodule door de specialist in te toetsen.<<

Codeerlijst op alfabetische volgorde.

1. Allergoloog, voor allergische ziekten [Allergoloog]
2. Anesthesist, voor de narcose [Anesthesist]
3. Cardioloog, voor hart- en vaatziekten [Cardioloog]
4. Chirurg (NIET plastische chirurg of mond- en kaakchirurg)[Chirurg]
5. Dermatoloog, voor huidziekten [Dermatoloog]
6. Geriater, voor ziekten van ouderen [Geriater]
7. Gynaecoloog of vrouwenarts, voor vrouwenziekte en verloskunde [Gynaecoloog]
8. Internist, voor inwendige geneeskunde [Internist]
9. Kinderarts [Kinderarts]
10. K.N.O.-arts of audioloog, voor keel-, neus- en oorziekten [KNO]
11. Longarts [Longarts]
12. Maag-, darm- en leverarts [Maagarts]
13. Mond- en kaakchirurg [Kaakchirurg]
14. Neuroloog, voor zenuwaandoeningen [Neuroloog]
15. Oncoloog, voor kanker [Oncoloog]
16. Oogarts [Oogarts]
17. Orthopeed, voor botten en beenderen ziekten [Orthopeed]
18. Plastische chirurg [Plastisch]
19. Radioloog of röntgenoloog, voor het maken van foto's [Radioloog]
20. Radiotherapeut voor bestraling [Radiothreput]
21. Reumatoloog, voor reumatische of gewrichtsziekten [Reumatoloog]
22. Revalidatiearts [Revalidatiearts]
23. Uroloog, voor blaas- en urinewegenziekten [Uroloog]
24. Anders [Anders]

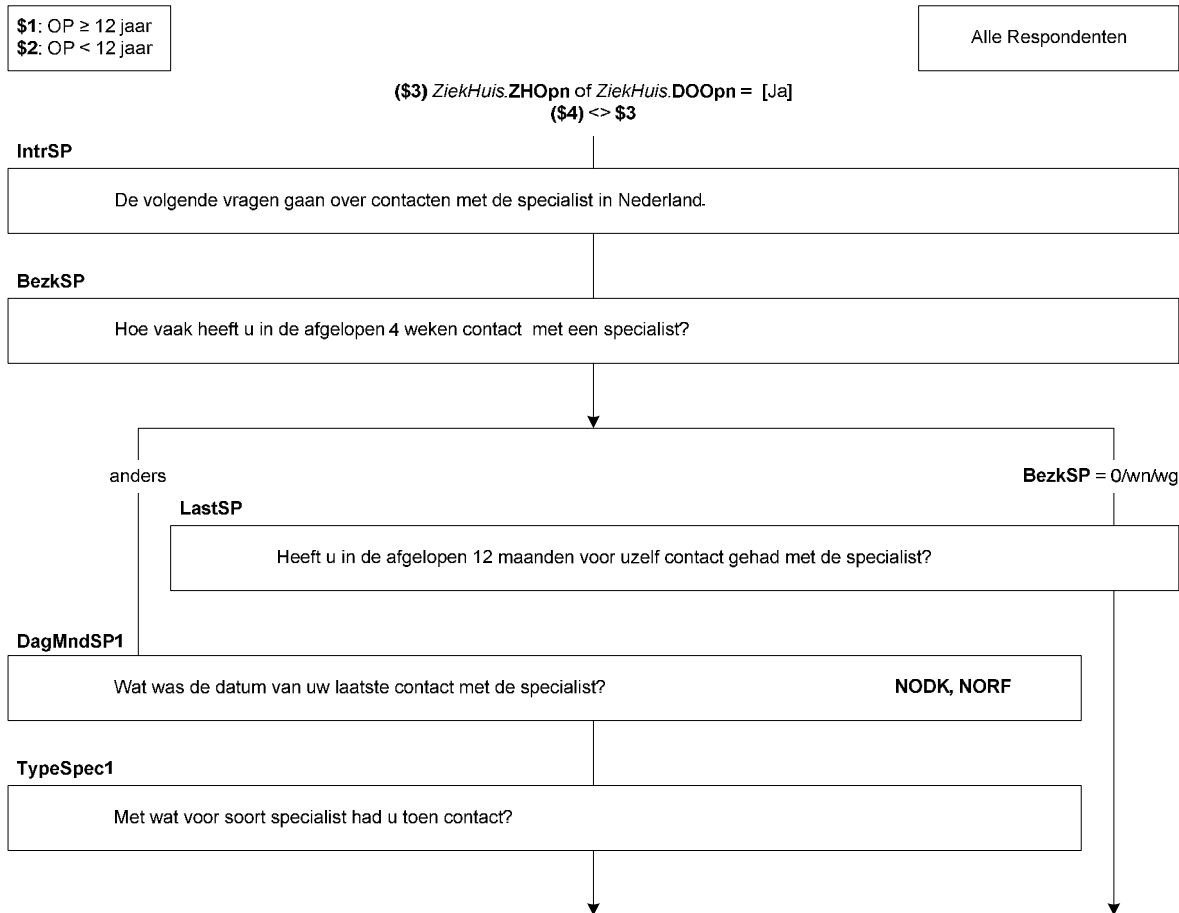

WaarSP1

Waar of hoe vond dit contact plaats. Was dat:->

- | | |
|---|---------------|
| 1. op de spoedeisende hulp, | [SpoedHulp] |
| 2. in een ziekenhuis of op de polikliniek van een ziekenhuis, | [ZiekHuis] |
| 3. in een praktijk buiten het ziekenhuis, | [PrakbZieken] |
| 4. in een privékliniek, | [Prive] |
| 5. telefonisch, | [Telefn] |
| 6. per email, | [Email] |
| 7. of anders? | [Andrs] |

HerhaalSP1

Was dit een herhalingsbezoek?

TJaNee

InitSP1

Was dit contact op eigen verzoek of initiatief, was (\$1: u \$2: uw kind) doorverwezen op initiatief van de huisarts, was (\$1: u \$2: uw kind) opgeroepen door de specialist of anders?

- | | |
|--|------------|
| 1. Eigen verzoek of initiatief | [Eigen] |
| 2. Doorverwezen op initiatief huisarts | [DoorVerw] |
| 3. Opgeroepen door specialist | [Oproep] |
| 4. Anders | [Andrs] |

TydSP1

Hoeveel weken na (\$5: het verzoek \$6: de doorverwijzing \$7: de oproep) kon (\$1: u \$2: uw kind) bij de specialist terecht?
[0..97]

WTydSP1

Was deze wachttijd volgens u:->

- | | |
|---|--------------|
| 1. veel te lang, | [VeelTLng] |
| 2. te lang, | [TeLang] |
| 3. niet te lang en niet te kort, | [Goed] |
| 4. te kort, | [TeKort] |
| 5. of niet van toepassing omdat uzelf (\$2: of iemand anders uit uw huishouden) het contact heeft uitgesteld? | [NVTUitstel] |

DagMndSP2

De volgende vragen gaan over het één-na-laatste contact met de specialist.

Wat was de datum van het één-na-laatste contact met de specialist. Als u de datum niet precies weet, mag u schatten?

[Date]

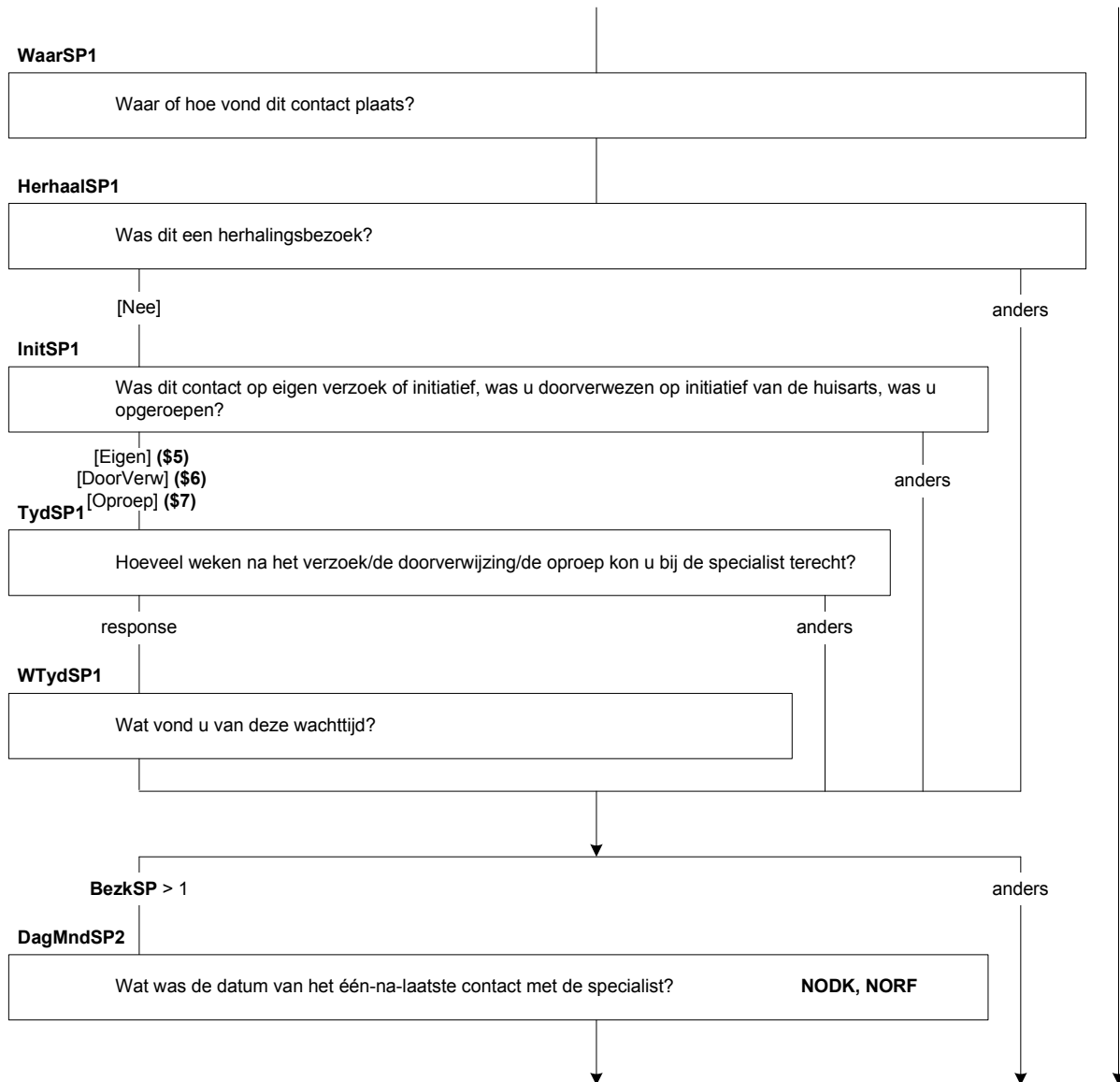

TypeSpec2

(\$1: Met wat voor soort specialist had u toen contact? \$2: Met wat voor soort specialist had uw kind toen contact?)

>>ENQ: start codeermodule door de specialist in te toetsen.<<

Codeerlijst op alfabetische volgorde.

- | | |
|--|-------------------|
| 1. Allergoloog, voor allergische ziekten | [Allergoloog] |
| 2. Anesthesist, voor de narcose | [Anesthesist] |
| 3. Cardioloog, voor hart- en vaatziekten | [Cardioloog] |
| 4. Chirurg (NIET plastische chirurg of mond- en kaakchirurg) | [Chirurg] |
| 5. Dermatoloog, voor huidziekten | [Dermatoloog] |
| 6. Geriater, voor ziekten van ouderen | [Geriater] |
| 7. Gynaecoloog of vrouwenarts, voor vrouwenziekte en verloskunde | [Gynaecoloog] |
| 8. Internist, voor inwendige geneeskunde | [Internist] |
| 9. Kinderarts | [Kinderarts] |
| 10. K.N.O.-arts of audioloog, voor keel-, neus- en oorziekten | [KNO] |
| 11. Longarts | [Longarts] |
| 12. Maag-, darm- en leverarts | [Maagarts] |
| 13. Mond- en kaakchirurg | [Kaakchirurg] |
| 14. Neuroloog, voor zenuwaandoeningen | [Neuroloog] |
| 15. Oncoloog, voor kanker | [Oncoloog] |
| 16. Oogarts | [Oogarts] |
| 17. Orthopeed, voor botten en beenderen ziekten | [Orthopeed] |
| 18. Plastische chirurg | [Plastisch] |
| 19. Radioloog of röntgenoloog, voor het maken van foto's | [Radioloog] |
| 20. Radiotherapeut voor bestraling | [Radiothreut] |
| 21. Reumatoloog, voor reumatische of gewrichtsziekten | [Reumatoloog] |
| 22. Revalidatiearts | [Revalidatiearts] |
| 23. Uroloog, voor blaas- en urinewegenziekten | [Uroloog] |
| 24. Anders | [Anders] |

WaarSP2

Waar of hoe vond dit contact plaats. Was dat:->

- | | |
|---|---------------|
| 1. op de spoedeisende hulp, | [SpoedHulp] |
| 2. in een ziekenhuis of op de polikliniek van een ziekenhuis, | [ZiekHuis] |
| 3. in een praktijk buiten het ziekenhuis, | [PrakbZieken] |
| 4. in een privékliniek, | [Prive] |
| 5. telefonisch, | [Telefn] |
| 6. per email, | [Email] |
| 7. of anders? | [Andrs] |

HerhaalSP2

Was dit een herhalingsbezoek?

TJaNee

InitSP2

Was dit contact op eigen verzoek of initiatief, was (\$1: u \$2: uw kind) doorverwezen op initiatief van de huisarts, was (\$1: u \$2: uw kind) opgeroepen door de specialist of anders?

- | | |
|--|------------|
| 1. Eigen verzoek of initiatief | [Eigen] |
| 2. Doorverwezen op initiatief huisarts | [DoorVerw] |
| 3. Opgeroepen door specialist | [Oproep] |
| 4. Anders | [Andrs] |

TydSP2

Hoeveel weken na (\$8: het verzoek \$9: de doorverwijzing \$10: de oproep) kon (\$1: u \$2: uw kind) bij de specialist terecht?

[0..97]

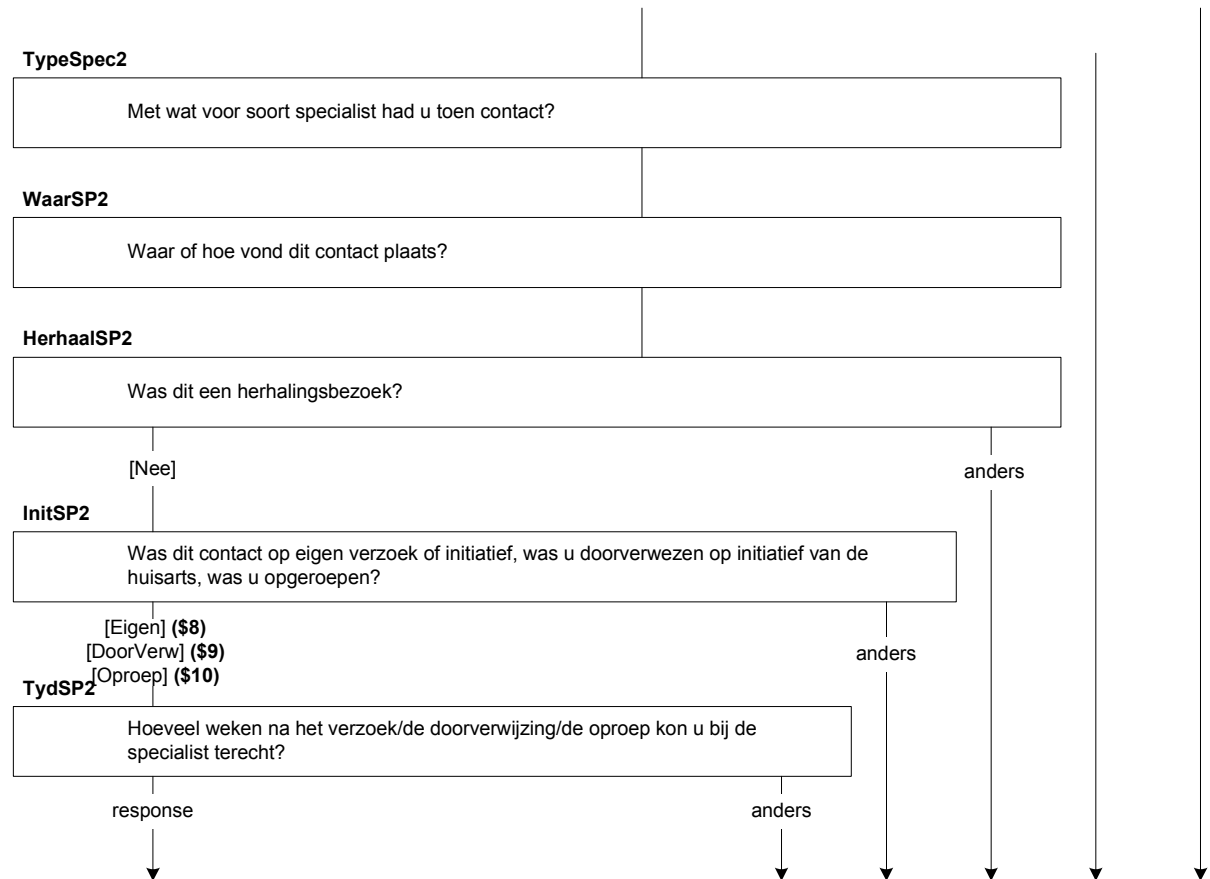

WTydSP2

Was deze wachttijd volgens u:->

- | | |
|--|--------------|
| 1. veel te lang, | [VeelTLng] |
| 2. te lang, | [TeLang] |
| 3. niet te lang en niet te kort, | [Goed] |
| 4. te kort, | [TeKort] |
| 5. of niet van toepassing omdat uzelf (\$2 : of iemand anders uit uw huishouden) het contact heeft uitgesteld? | [NVTUitstel] |

CntSP3

(**\$1**: Uw laatste 2 contacten met een specialist vonden beide plaats in de afgelopen 2 weken. Heeft u in de afgelopen 2 weken, dus sinds <sysdate – 2 weken>, voor uzelf nog vaker contact gehad met een specialist? **\$2**: De laatste 2 contacten van uw kind met een specialist vonden beide plaats in de afgelopen 2 weken. Is er in de afgelopen 2 weken, dus sinds <sysdate – 2 weken>, voor uw kind nog vaker contact geweest met een specialist?

TJaNee

HoeVkSP

Hoe vaak was dat dan, de laatste twee contacten niet meegerekend?

[1..97]

CyferSP

Als u de specialist die (**\$1**: u **\$2**: uw kind) het laatst bezocht heeft een rapportcijfer zou mogen geven van 1 tot en met 10, waarbij 1 staat voor heel erg slecht en 10 voor uitstekend, welk cijfer zou u dan geven?

[1..10]

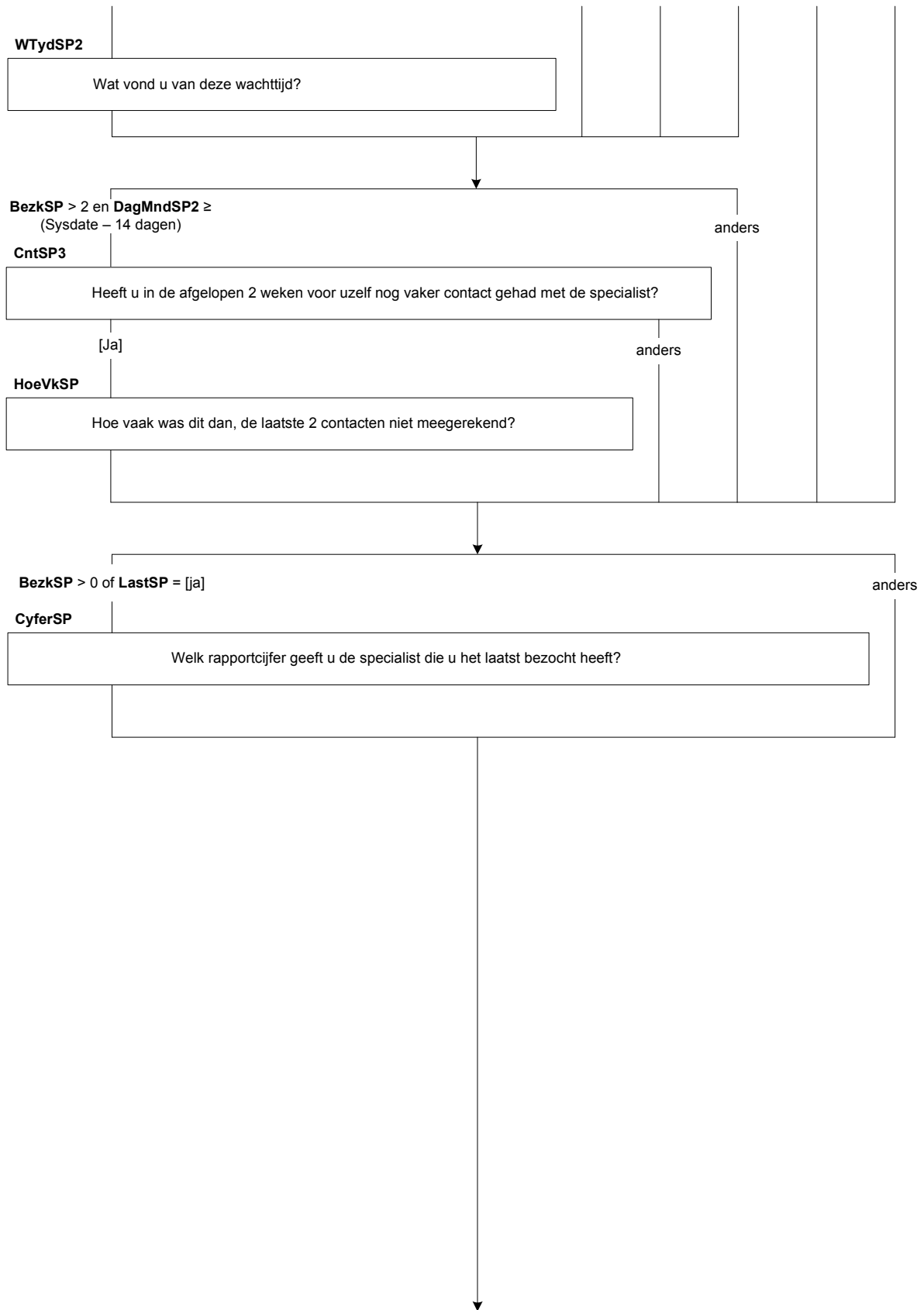

IntrPoli

De volgende vragen gaan over bezoeken aan de polikliniek waarbij (\$1: u \$2: uw kind) geen contact heeft gehad met een specialist. Bijvoorbeeld om foto's te maken, bloed te prikken of voor nierdialyse.
>>ENQ: toets <1> om verder te gaan.<<

BezkPoli

Hoe vaak heeft (\$1: u \$2: uw kind) in de afgelopen 4 weken, dus sinds <sysdate – 4 weken>, (\$1: voor uzelf) een bezoek gebracht aan de polikliniek?
[0..97]

LastPoli

(\$1: Heeft u in de afgelopen 12 maanden, dus sinds <sysdate – 12 maanden>, voor uzelf een bezoek gebracht aan de polikliniek? \$2: Heeft uw kind in de afgelopen 12 maanden, dus sinds <sysdate – 12 maanden>, een bezoek gebracht aan de polikliniek?)
TJaNee

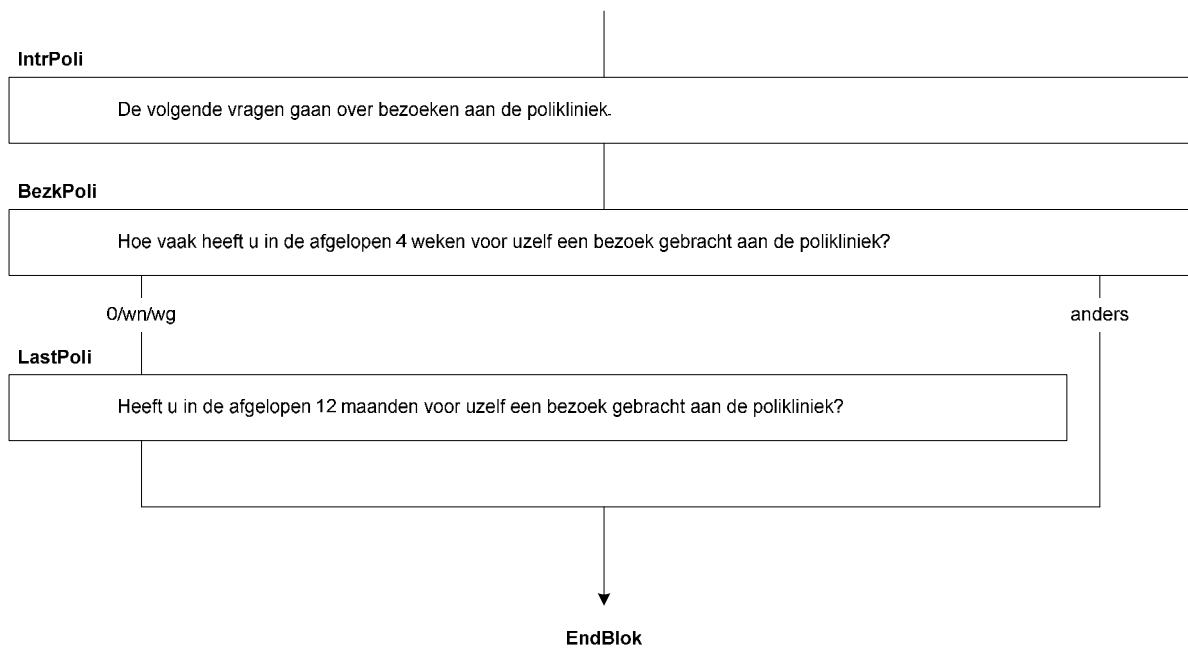

(G) Medicijngebruik [Medicyn]

IntrMed

Nu volgen enkele vragen over medicijngebruik en het gebruik van voedingssupplementen, zoals vitamines, mineralen en kruidenpreparaten.
>>ENQ: toets <1> om verder te gaan.<<

VGMedGebr

Heeft (\$1: u \$2: uw kind) in de afgelopen 14 dagen, dus sinds <sysdate – 14 dagen>, medicijnen of voedingssupplementen gebruikt die waren voorgeschreven door een arts. Medicijnen tijdens een ziekenhuis- of dagopname (\$3: en de pil) moet u niet meetellen?
TJaNee

NVGMedGebr

Heeft (\$1: u \$2: uw kind) in de afgelopen 14 dagen medicijnen of voedingssupplementen gebruikt die niet waren voorgeschreven door een arts?
TJaNee

PilGebr

Gebruikt u de pil?
TJaNee

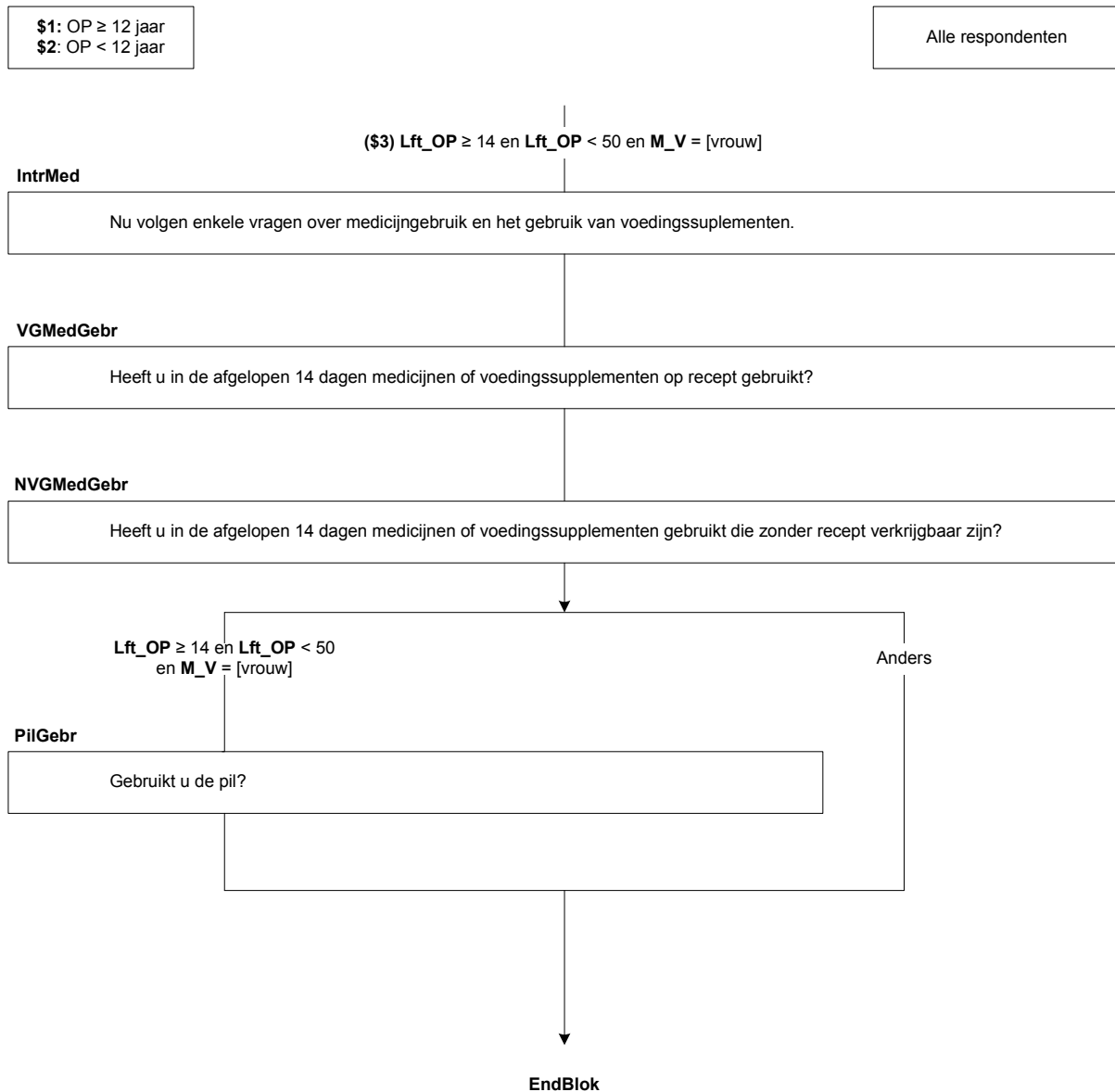

(G) Gebit [Gebit]

IntGebit

Nu enkele vragen over het gebit.

>>ENQ: toets <1> om verder te gaan.<<

ProthSrt1

Heeft u een kunstgebit?

TJaNee

ProthWr1

Heeft u deze:->

1. boven,

[Boven]

2. onder,

[Onder]

3. of zowel boven als onder?

[Beide]

ProthSrt2

Heeft u een plaatje?

TJaNee

ProthSrt3

Heeft u een frame-prothese?

TJaNee

ProthSrt4

Heeft u een brug?

TJaNee

ProthSrt6

Heeft u een kroon?

TJaNee

ProthSrt5

Heeft u een implantaat?

TJaNee

ProthWr5

Heeft u deze:->

1. boven,

[Boven]

2. onder,

[Onder]

3. of zowel boven als onder?

[Beide]

Lft_OP ≥ 12 jaar

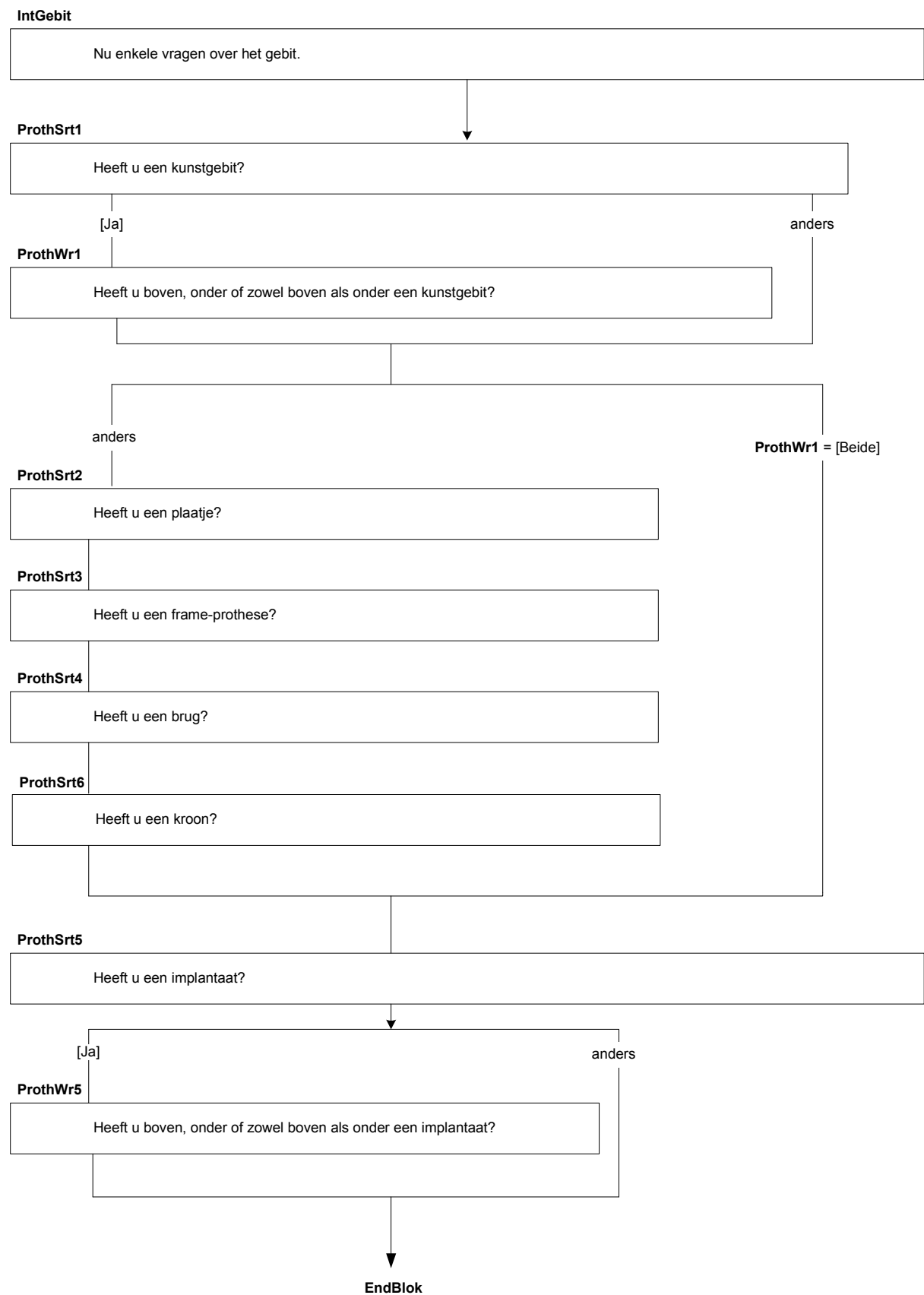

(G) Contact met de Tandarts, Mondhygiënist en Orthodontist [TandArt]

IntroTA

De volgende vragen gaan over bezoeken aan de tandarts in Nederland. Contacten met de mondhygiënist, orthodontist en kaakchirurg moet u niet meetellen.

>>ENQ: Toets <1> om verder te gaan.<<

BezktA

(\$1: Hoe vaak bent u in de afgelopen 4 weken, dus sinds <sysdate – 4 weken>, voor uzelf naar de tandarts geweest? \$2: Hoe vaak is uw kind in de afgelopen 4 weken, dus sinds <sysdate – 4 weken>, naar de tandarts geweest?)

[0..97]

LastTA

(\$1: Bent u in de afgelopen 12 maanden, dus sinds <sysdate – 12 maanden>, voor uzelf naar de tandarts geweest? \$2: Is uw kind in de afgelopen 12 maanden, dus sinds <sysdate – 12 maanden>, naar de tandarts geweest?)

TJaNee

DgMndTA1

De volgende vragen gaan over het laatste bezoek aan de tandarts.

Wat was de datum van het laatste bezoek aan de tandarts. Als u de datum niet precies weet, mag u schatten?

[Date]

RedenTA1

Ging (\$1: u \$2: uw kind) naar de tandarts: →

1. voor periodieke controle,

[Periode]

2. voor een behandeling,

[Behandel]

3. of was dit vanwege acute pijn?

[Pijn]

\$1: OP ≥ 12 jaar
\$2: OP < 12 jaar

Lft_OP ≥ 1

IntroTA

De volgende vragen gaan over bezoeken aan de tandarts in Nederland.

BezKTA

Hoe vaak bent u in de afgelopen vier weken bij de tandarts geweest?

anders

BezKTA = [0]/wn/wg

LastTA

Bent u in de afgelopen 12 maanden naar de tandarts geweest?

DagMndTA1

Wat was de datum van uw laatste bezoek aan de tandarts? NODK, NORF

RedenTA1

Ging u naar tandarts voor controle, voor behandeling of vanwege acute pijn?

SoortHan1_a

Wat is er toen aan het gebit gedaan. Was dit: →

Controle?

TJaNee

SoortHan1_b

Verwijderen van tandsteen?

TJaNee

SoortHan1_c

Fluorbehandeling?

TJaNee

SoortHan1_d

Vullen van tand of kies?

TJaNee

SoortHan1_e

Trekken van tand of kies?

TJaNee

SoortHan1_f

Maken van een kroon of brug?

TJaNee

SoortHan1_g

Wortelkanaalbehandeling?

TJaNee

SoortHan1_h

Rechtzetten van tanden?

TJaNee

SoortHan1_i

En/of iets anders?

TJaNee

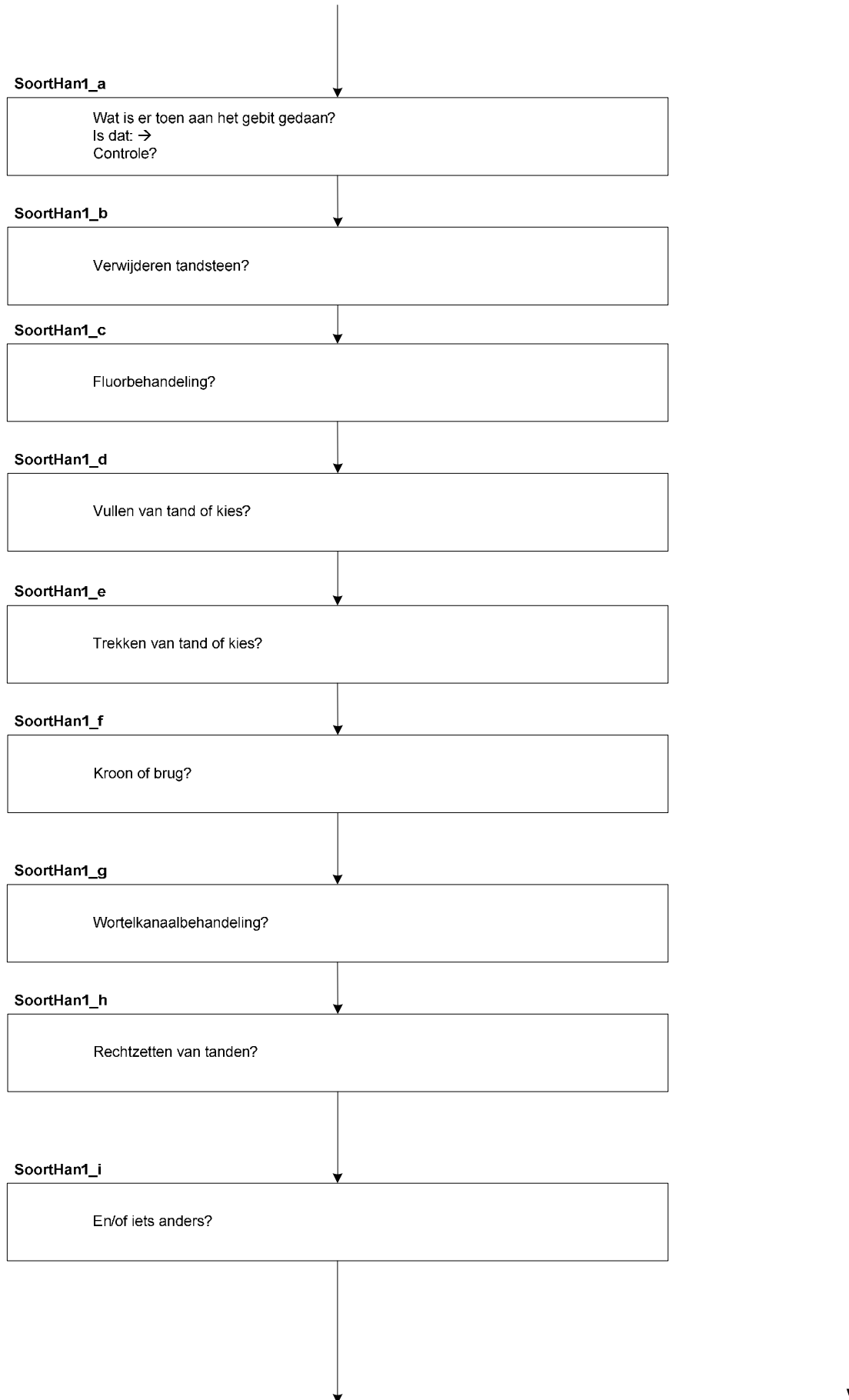

Gevuld1

Hoeveel tanden of kiezen zijn toen gevuld?

[1..32]

Getrok1

Hoeveel tanden of kiezen zijn toen getrokken?

[1..32]

DgMndTA2

De volgende vragen gaan over het één-na-laatste bezoek aan de tandarts.

Wat was de datum van het één-na-laatste bezoek aan de tandarts. Als u de datum niet precies weet, mag u schatten?

[Date]

RedenTA2

Ging (**\$1**: u **\$2**: uw kind) naar de tandarts: →

1. voor periodieke controle,

[Periode]

2. voor een behandeling,

[Behandel]

3. of was dit vanwege acute pijn?

[Pijn]

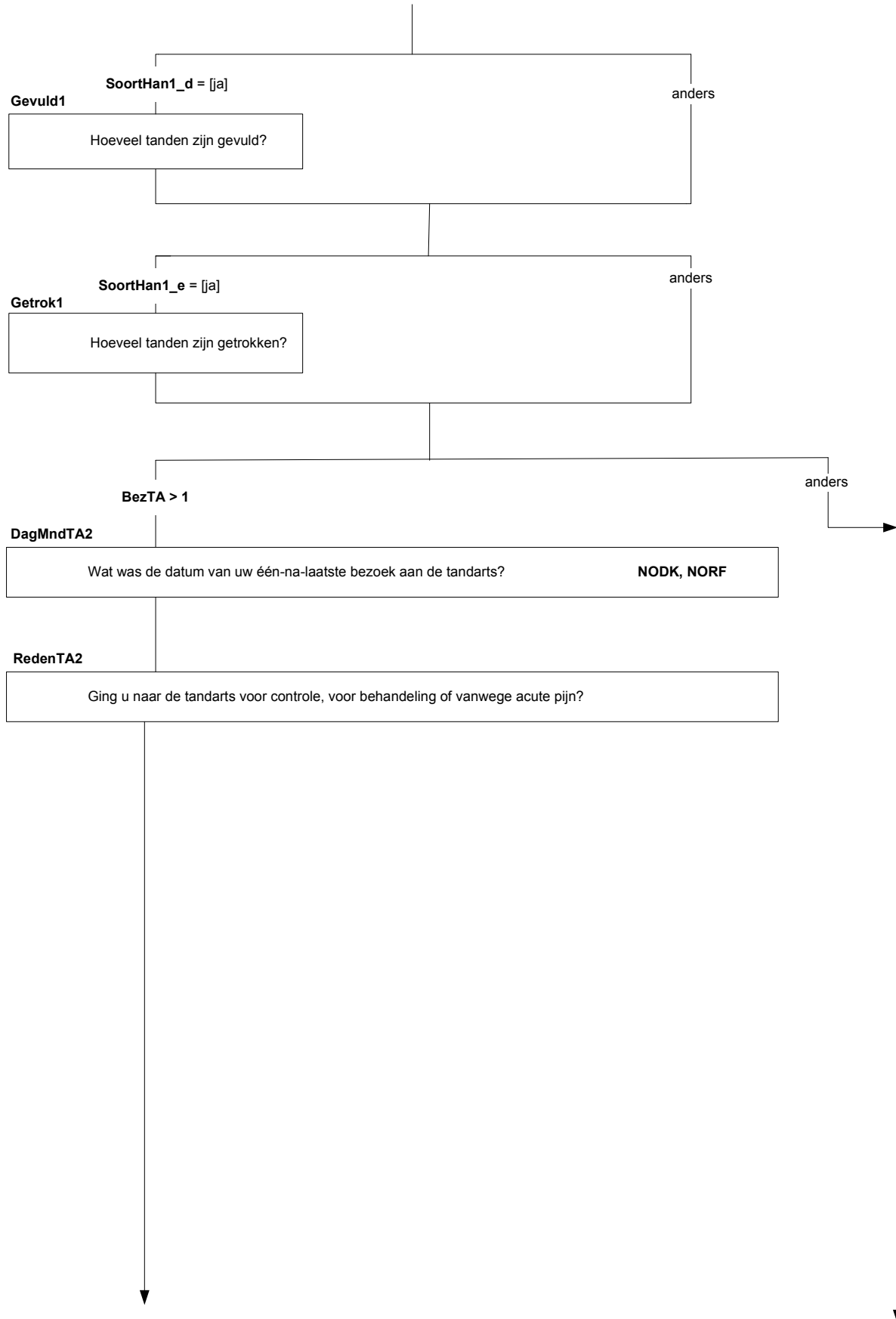

SoortHan2_a

Wat is er toen aan het gebit gedaan. Was dit: →

Controle?

TJaNee

SoortHan2_b

Verwijderen van tandsteen?

TJaNee

SoortHan2_c

Fluorbehandeling?

TJaNee

SoortHan2_d

Vullen van tand of kies?

TJaNee

SoortHan2_e

Trekken van tand of kies?

TJaNee

SoortHan2_f

Maken van een kroon of brug?

TJaNee

SoortHan2_g

Wortelkanaalbehandeling?

TJaNee

SoortHan2_h

Rechtzetten van tanden?

TJaNee

SoortHan2_i

En/of iets anders?

TJaNee

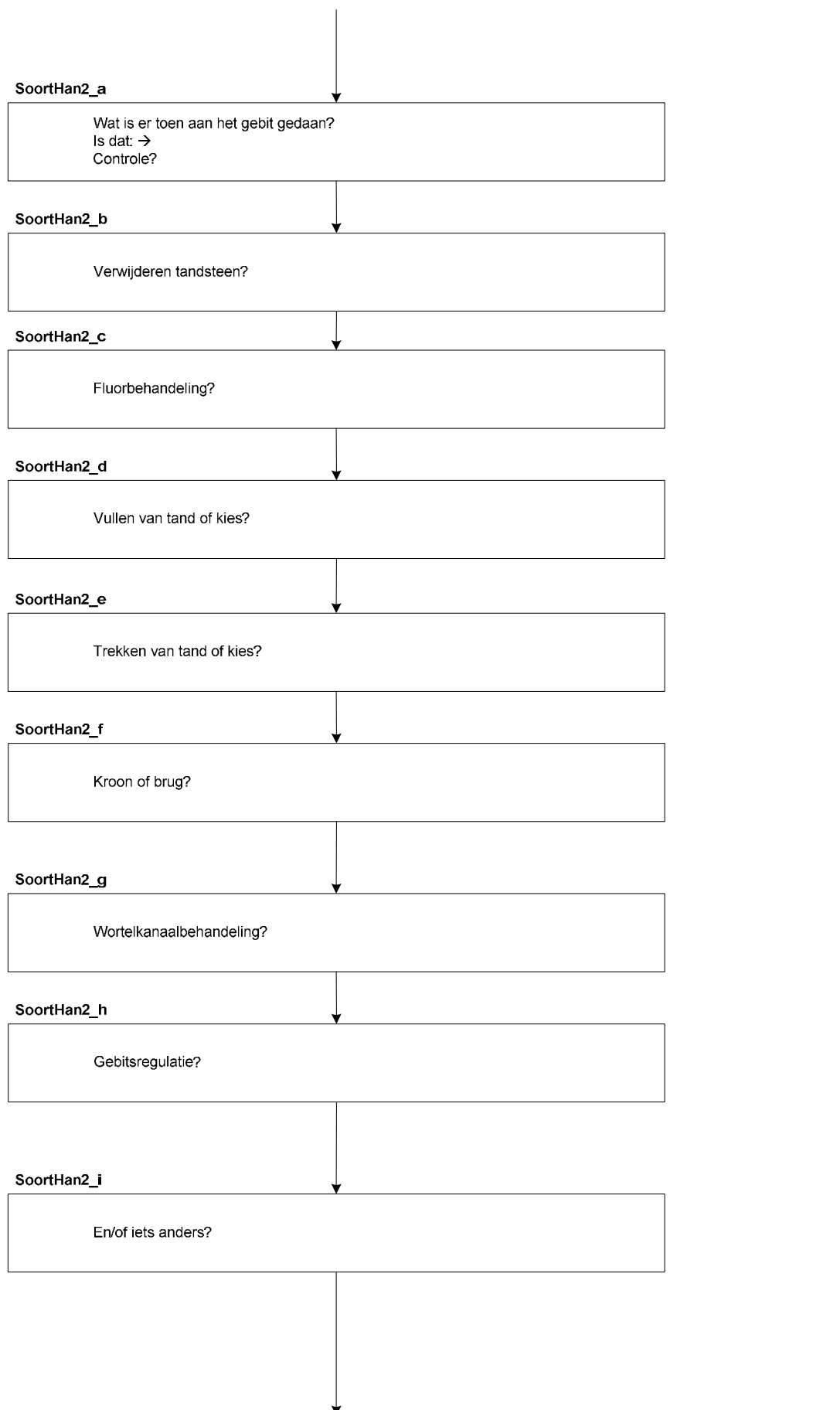

Gevuld2

Hoeveel tanden of kiezen zijn toen gevuld?
[1..32]

Getrok2

Hoeveel tanden of kiezen zijn toen getrokken?
[1..32]

CntTA3

(\$1: Uw laatste 2 bezoeken aan de tandarts vonden beide plaats in de afgelopen 2 weken. Bent u in de afgelopen 2 weken, dus sinds <sysdate – 2 weken>, voor uzelf nog vaker bij de tandarts geweest? \$2: De laatste 2 bezoeken van uw kind aan de tandarts vonden beide plaats in de afgelopen 2 weken. Is uw kind in de afgelopen 2 weken, dus sinds <sysdate – 2 weken>, nog vaker bij de tandarts geweest?)

TJaNee

HoeVkTA

Hoe vaak was dat dan, de laatste twee bezoeken niet meegerekend?
[1..97]

CyferTA

Als u (\$1: uw tandarts \$2: de tandarts van uw kind) een rapportcijfer zou mogen geven van 1 tot en met 10, waarbij 1 staat voor heel erg slecht en 10 voor uitstekend, welk cijfer zou u dan geven?

[1..10]

IntroMH

De volgende vragen gaan over bezoeken aan de mondhygiënist in Nederland.
>>ENQ: Toets <1> om verder te gaan.<<

BezkmH

(\$1: Hoe vaak bent u in de afgelopen 4 weken, dus sinds <sysdate – 4 weken>, voor uzelf bij de mondhygiënist geweest? \$2: Hoe vaak is uw kind in de afgelopen 4 weken, dus sinds <sysdate – 4 weken>, bij de mondhygiënist geweest?)

[0..97]

LastMH

(\$1: Bent u in de afgelopen 12 maanden, dus sinds <sysdate – 12 maanden>, voor uzelf bij de mondhygiënist geweest? \$2: Is uw kind in de afgelopen 12 maanden, dus sinds <sysdate – 12 maanden>, bij de mondhygiënist geweest?)

TJaNee

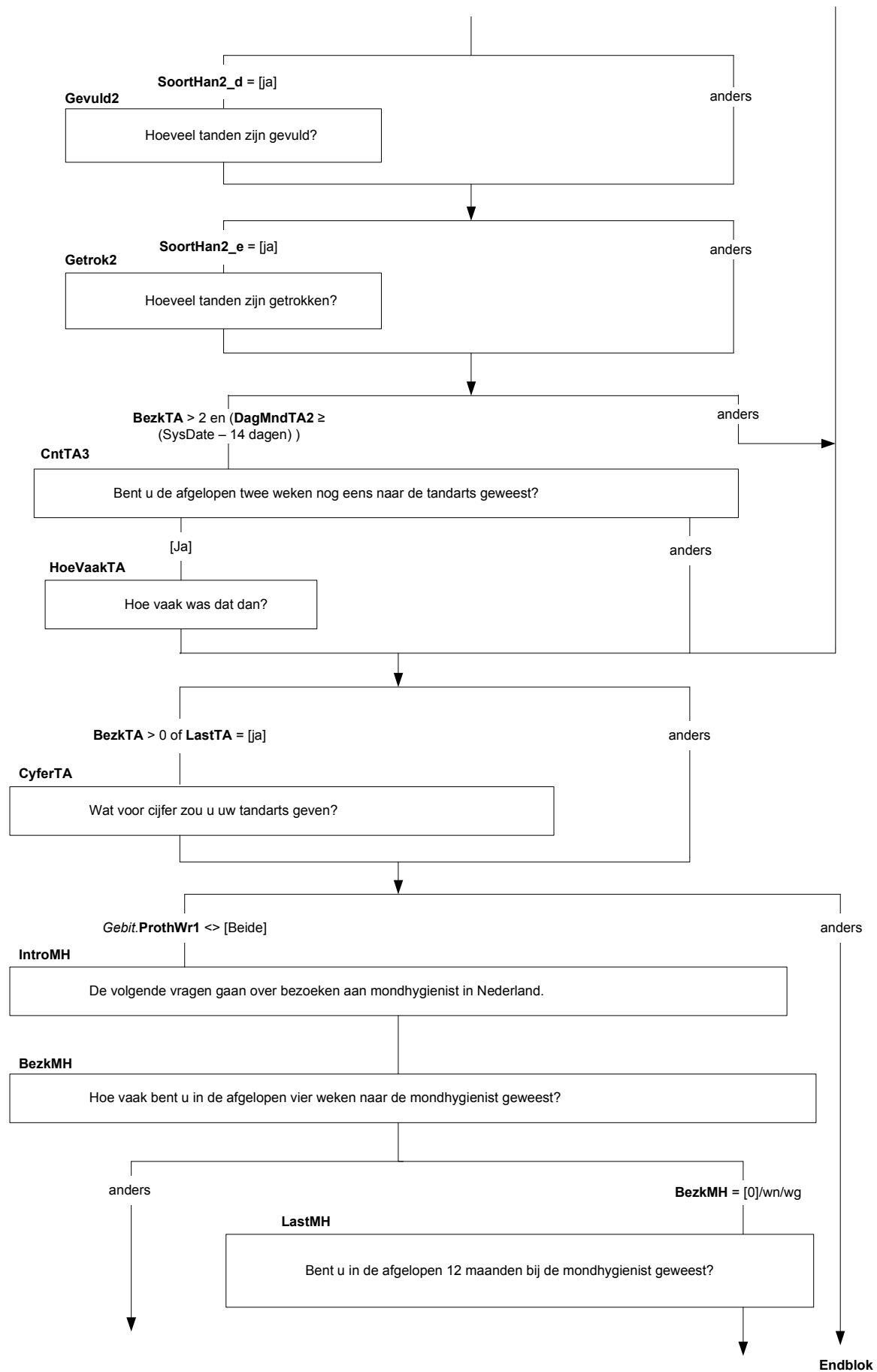

DgMndMH1

Wat was de datum van het laatste bezoek aan de mondhygiënist. Als u de datum niet precies weet, mag u schatten?

[Date]

DgMndMH2

Wat was de datum van het één-na-laatste bezoek aan de mondhygiënist. Als u de datum niet precies weet, mag u schatten?

[Date]

CntMH3

(\$1: Uw laatste 2 bezoeken aan de mondhygiënist vonden beide plaats in de afgelopen 2 weken. Bent u in de afgelopen 2 weken, dus sinds <sysdate – 2 weken>, voor uzelf nog een keer bij de mondhygiënist geweest \$2: De laatste 2 bezoeken van uw kind aan de mondhygiënist vonden beide plaats in de afgelopen 2 weken. Is uw kind in de afgelopen 2 weken, dus sinds <sysdate – 2 weken>, nog vaker bij de mondhygiënist geweest?)

TJaNee

HoeVkmH

Hoe vaak was dat dan, de laatste twee contacten niet meegerekend?

[1..97]

IntroOrtho

De volgende vragen gaan over bezoeken aan de orthodontist in Nederland. De orthodontist wordt ook wel beugeltandarts genoemd.

>>ENQ: Toets <1> om verder te gaan.<<

BezKOD

(\$1: Hoe vaak bent u in de afgelopen 4 weken, dus sinds <sysdate – 4 weken>, voor uzelf bij de orthodontist geweest? \$2: Hoe vaak is uw kind in de afgelopen 4 weken, dus sinds <sysdate – 4 weken>, bij de orthodontist geweest?)

[0..97]

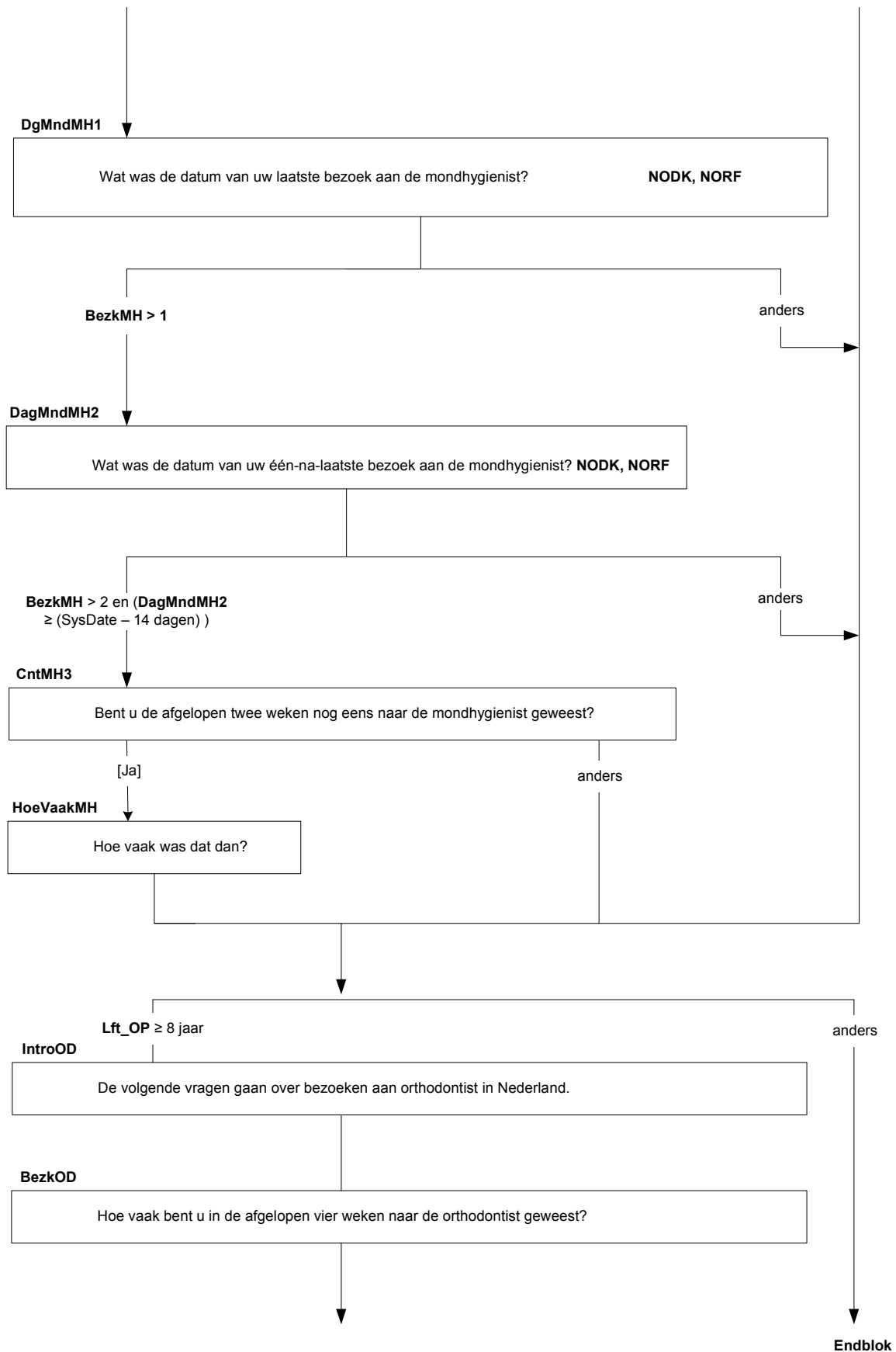

LastOD

(\$1: Bent u in de afgelopen 12 maanden, dus sinds <sysdate – 12 maanden>, voor uzelf bij de orthodontist geweest? \$2: Is uw kind in de afgelopen 12 maanden, dus sinds <sysdate – 12 maanden>, bij de orthodontist geweest?)

TJaNee

DgMndOD1

Wat was de datum van het laatste bezoek aan de orthodontist. Als u de datum niet precies weet, mag u schatten?

[Date]

DgMndOD2

Wat was de datum van het één-na-laatste bezoek aan de orthodontist. Als u de datum niet precies weet, mag u schatten?

[Date]

CntOD3

(\$1: Uw laatste 2 bezoeken aan de orthodontist vonden beide plaats in de afgelopen 2 weken. Bent u in de afgelopen 2 weken, dus sinds <sysdate – 2 weken>, voor uzelf nog een keer bij de orthodontist geweest \$2: De laatste 2 bezoeken van uw kind aan de orthodontist vonden beide plaats in de afgelopen 2 weken. Is uw kind in de afgelopen 2 weken, dus sinds <sysdate – 2 weken>, nog vaker bij de orthodontist geweest?)

TJaNee

HoeVkOD

Hoe vaak was dat dan, de laatste twee contacten niet meegerekend?

[1..97]

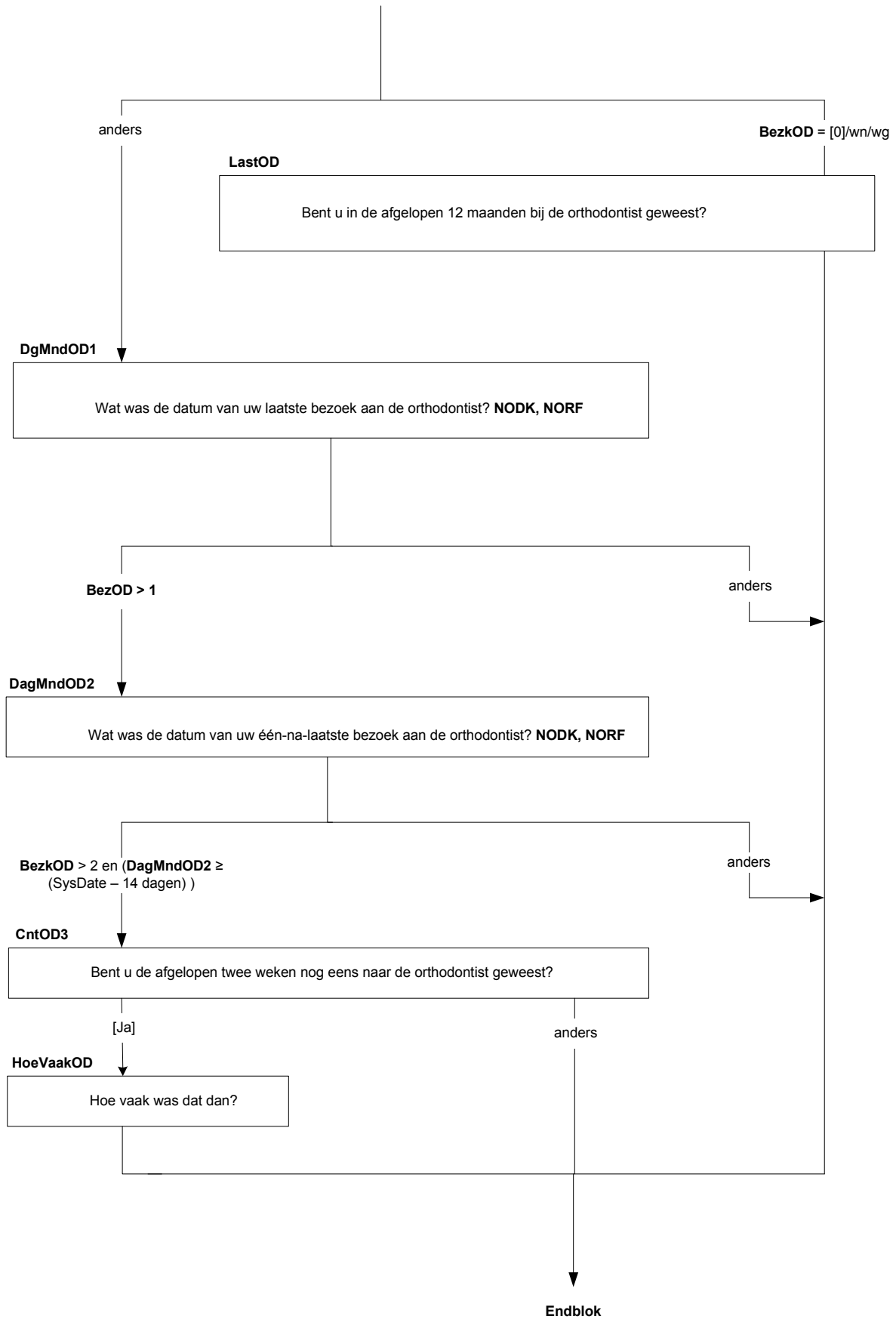

(G) Overige Gezondheidsvoorzieningen [OverGez]

IntrFysioth

De volgende vragen gaan over fysiotherapie en oefentherapie.
>>ENQ: toets <1> om verder te gaan.<<

Fysioth

Heeft (**\$1**: u **\$2**: uw kind) in de afgelopen 12 maanden, dus sinds <sysdate – 12 maanden>, gebruik gemaakt van fysiotherapie of oefentherapie (**\$3**: Fysiotherapie tijdens ziekenhuis- of dagopname moet u niet meetellen)?
TJaNee

TypFysio_a

Om wat voor soort fysiotherapie of oefentherapie ging het. Was dit:->

Mensendieck-therapie?
TJaNee

TypFysio_b

Cesar-therapie?
TJaNee

TypFysio_c

Manuele therapie?
TJaNee

TypFysio_d

Gewone fysiotherapie?
TJaNee

TypFysio_e

En/of een ander soort fysiotherapie of oefentherapie?
TJaNee

HVFysio_a

Hoeveel keer heeft (**\$1**: u **\$2**: uw kind) in de afgelopen 12 maanden mensendieck-therapie gehad. Als u het niet precies weet mag u schatten.
[1..997]

CyferFysio_a

Als u (**\$1**: uw mensendieck therapeut **\$2**: de mensendieck therapeut van uw kind) een rapportcijfer zou mogen geven van 1 tot en met 10, waarbij 1 staat voor heel erg slecht en 10 voor uitstekend, welk cijfer zou u dan geven?
[1..10]

HVFysio_b

Hoeveel keer heeft (**\$1**: u **\$2**: uw kind) in de afgelopen 12 maanden cesar-therapie gehad. Als u het niet precies weet mag u schatten?
[1..997]

CyferFysio_b

Als u (**\$1**: uw cesar therapeut **\$2**: de cesar therapeut van uw kind) een rapportcijfer zou mogen geven van 1 tot en met 10, waarbij 1 staat voor heel erg slecht en 10 voor uitstekend, welk cijfer zou u dan geven?
[1..10]

\$1: OP ≥ 12 jaar
\$2: OP < 12 jaar

Alle Respondenten

IntrFysioth

De volgende vragen gaan over fysiotherapie en oefentherapie.

(\$3) ZiekHuis.ZHOpn = [Ja]/wn/wg

Fysioth

Heeft u in de afgelopen 12 maanden gebruik gemaakt van fysiotherapie of oefentherapie?

[Ja]

anders

TypFysio_a

Was dit Mensendieck-therapie?

TypFysio_b

Cesar-therapie?

TypFysio_c

Manuele therapie?

TypFysio_d

Gewone fysiotherapie?

TypFysio_e

En/of een ander soort fysiotherapie of oefentherapie?

TypFysio_a = [Ja]

anders

HVFysio_a

Hoeveel keer heeft u in de afgelopen 12 maanden mensendieck-therapie gehad?

CyferFysio_a

Welk rapportcijfer geeft u uw mensendieck-therapeut?

TypFysio_b = [Ja]

anders

HVFysio_b

Hoeveel keer heeft u in de afgelopen 12 maanden cesar-therapie gehad?

CyferFysio_b

Welk rapportcijfer geeft u uw cesar-therapeut?

HVFysio_c

Hoeveel keer heeft (**\$1**: u **\$2**: uw kind) in de afgelopen 12 maanden manuele therapie gehad. Als u het niet precies weet mag u schatten?
[1..997]

CyferFysio_c

Als u (**\$1**: uw manueel therapeut **\$2**: de manueel therapeut van uw kind) een rapportcijfer zou mogen geven van 1 tot en met 10, waarbij 1 staat voor heel erg slecht en 10 voor uitstekend, welk cijfer zou u dan geven?
[1..10]

HVFysio_d

Hoeveel keer heeft (**\$1**: u **\$2**: uw kind) in de afgelopen 12 maanden gewone fysiotherapie gehad. Als u het niet precies weet mag u schatten?
[1..997]

CyferFysio_d

Als u (**\$1**: uw fysiotherapeut **\$2**: de fysiotherapeut van uw kind) een rapportcijfer zou mogen geven van 1 tot en met 10, waarbij 1 staat voor heel erg slecht en 10 voor uitstekend, welk cijfer zou u dan geven?
[1..10]

HVFysio_e

Hoeveel keer heeft (**\$1**: u **\$2**: uw kind) in de afgelopen 12 maanden een andere soort fysiotherapie of oefentherapie gehad. Als u het niet precies weet mag u schatten?
[1..997]

CyferFysio_e

Als u deze therapeut een rapportcijfer zou mogen geven van 1 tot en met 10, waarbij 1 staat voor heel erg slecht en 10 voor uitstekend, welk cijfer zou u dan geven?
[1..10]

IntrAlt1

De volgende vragen gaan over alternatieve geneeswijzen.
>>ENQ: toets <1> om verder te gaan.<<

AltHuis

Sommige huisartsen passen zelf alternatieve geneeswijzen toe, bijv. homeopathie, antroposofie, acupunctuur of chiropractie. Doet (**1**: uw huisarts **\$2**: de huisarts van uw kind) dat ook of weet u dat niet?

- | | |
|-----------------|------------|
| 1. Ja | [Ja] |
| 2. Nee | [Nee] |
| 3. Weet ik niet | [WeetNiet] |

AltHA

Heeft (**\$1**: uw huisarts **\$2**: de huisarts van uw kind) in de afgelopen 12 maanden bij (**\$1**: uw behandeling **\$2**: de behandeling van uw kind) gebruik gemaakt van alternatieve geneeswijzen?
TJaNee

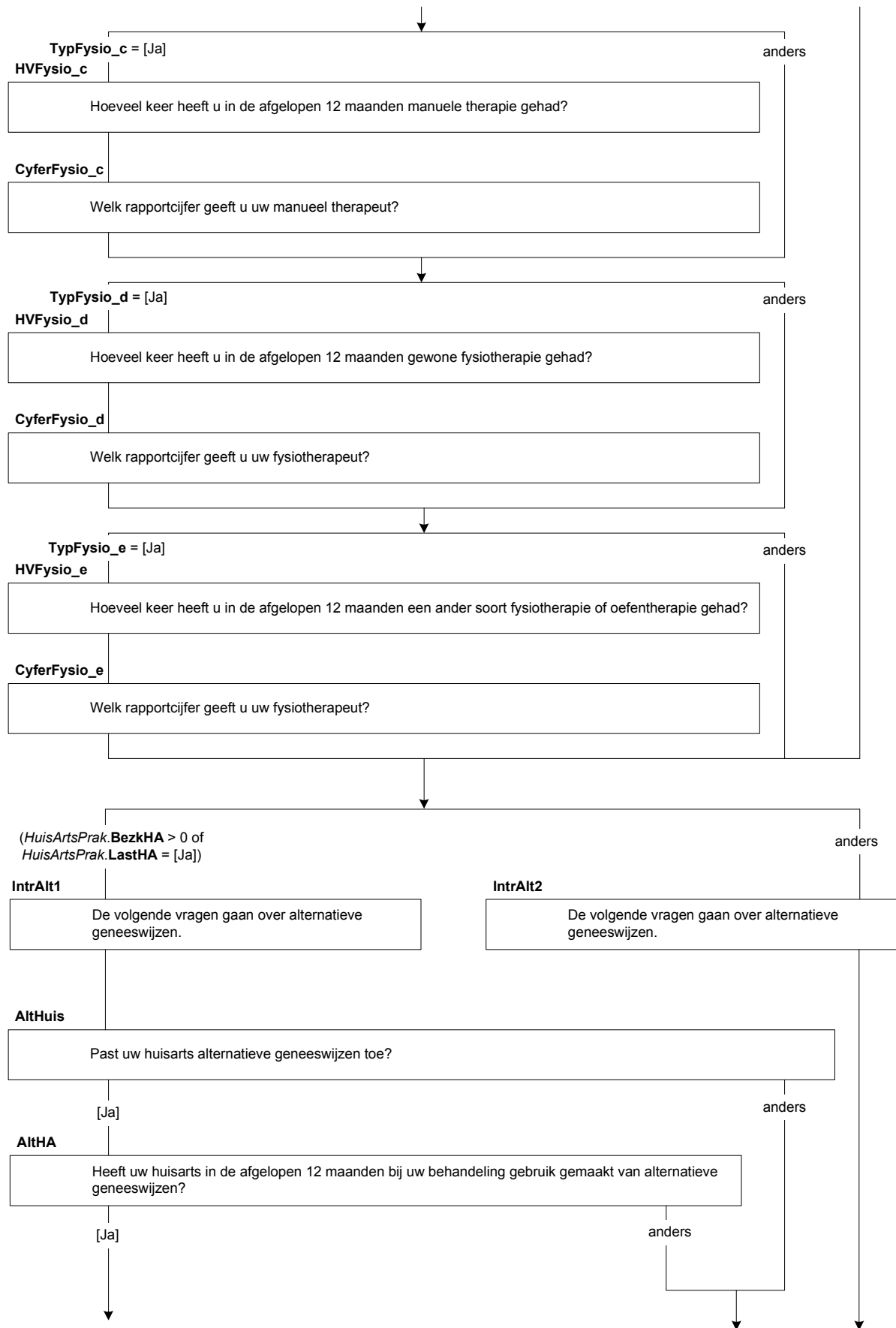

TypAltHA_a

Om wat voor soort alternatieve geneeswijze ging het. Was dit:->

Homeopathie?

TJaNee

TypAltHA_b

Antroposofie?

TJaNee

TypAltHA_c

Acupunctuur?

TJaNee

TypAltHA_d

Chiropractie?

TJaNee

TypAltHA_e

Osteopathie?

TJaNee

TypAltHA_f

Fytotherapie of kruidengeneeswijze?

TJaNee

TypAltHA_g

Natuurgeneeswijze?

TJaNee

TypAltHA_h

Magnetisme of paranormale geneeswijze?

TJaNee

TypAltHA_i

En/of iets anders?

TJaNee

IntrAlt2

De volgende vragen gaan over alternatieve geneeswijzen.

>>ENQ: toets <1> om verder te gaan.<<

AltGen

(\$1: Bent u \$2: Is uw kind) in de afgelopen 12 maanden onder behandeling geweest bij een alternatieve genezer (\$4: anders dan de huisarts)?

TJaNee

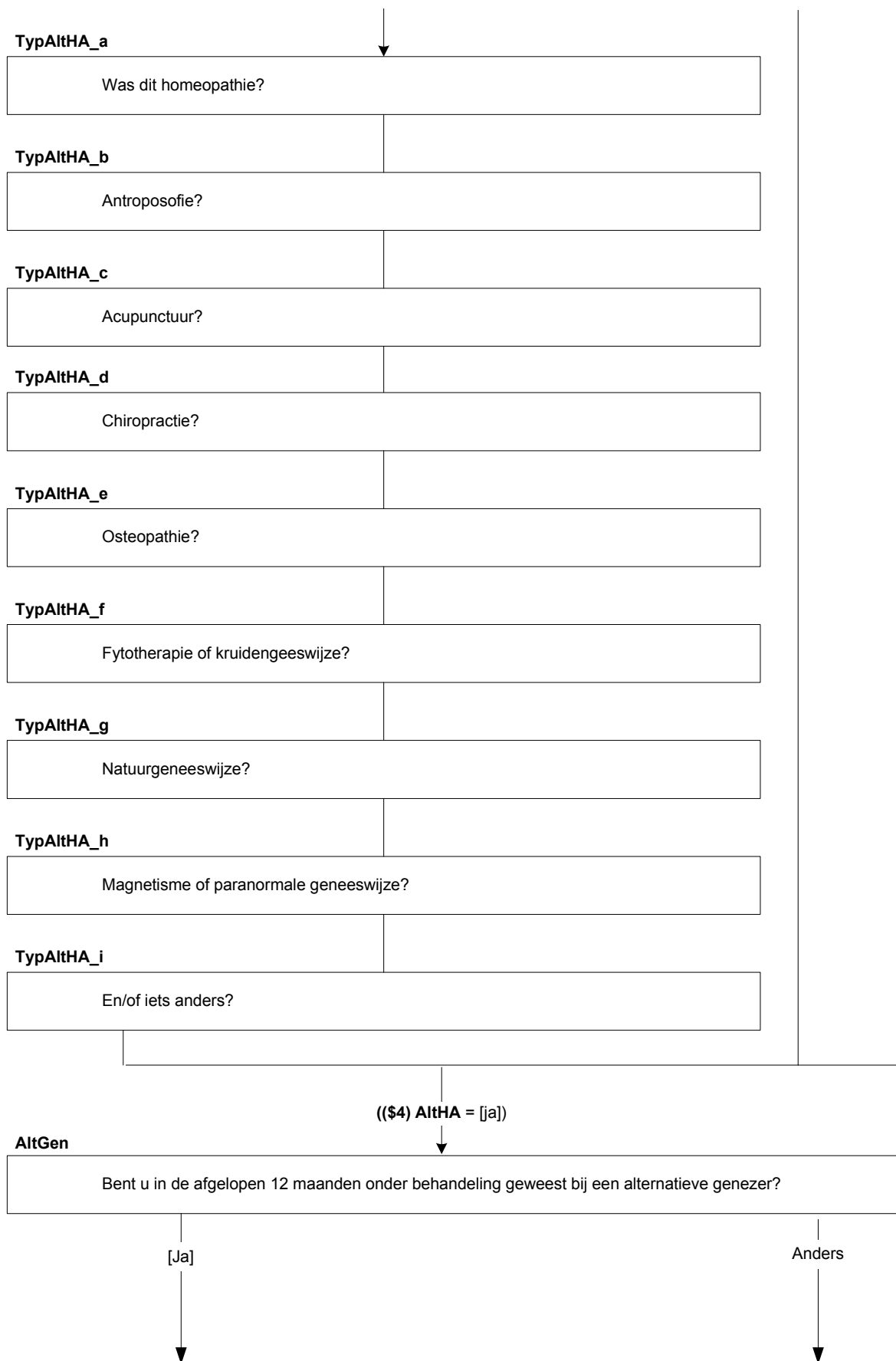

TypAltGen_a

Om wat voor soort alternatieve genezer ging het. Was dit een:->

Homeopaat?

TJaNee

TypAltGen_b

Antroposoof?

TJaNee

TypAltGen_c

Acupuncturist?

TJaNee

TypAltGen_d

Chiropractor?

TJaNee

TypAltGen_e

Osteopaat?

TJaNee

TypAltGen_f

Fytotherapeut of kruidengenezer?

TJaNee

TypAltGen_g

Natuurgenezer?

TJaNee

TypAltGen_h

Magnetiseur of paranormale genezer?

TJaNee

TypAltGen_i

Gebedsgenezer of religieus genezer?

TJaNee

TypAltGen_j

En/of een andere alternatieve genezer?

TJaNee

TypAltGen_a	Was dit een homeopaat?
TypAltGen_b	Antroposoof?
TypAltGen_c	Acupuncturist?
TypAltGen_d	Chiropractor?
TypAltGen_e	Osteopaat?
TypAltGen_f	Fytotherapeut of kruidengenezer?
TypAltGen_g	Natuurgenezer
TypAltGen_h	Magnetiseur of paranormaal genezer?
TypAltGen_i	Gebedsgenezer of religieus genezer?
TypAltGen_j	En/of een andere alternatieve genezer?



CyferAltGen_a

Als u (**\$1**: uw homeopaat **\$2**: de homeopaat van uw kind) een rapportcijfer zou mogen geven van 1 tot en met 10, waarbij 1 staat voor heel erg slecht en 10 voor uitstekend, welk cijfer zou u dan geven?
[1..10]

CyferAltGen_b

Als u (**\$1**: uw antroposoof **\$2**: de antroposoof van uw kind) een rapportcijfer zou mogen geven van 1 tot en met 10, waarbij 1 staat voor heel erg slecht en 10 voor uitstekend, welk cijfer zou u dan geven?
[1..10]

CyferAltGen_c

Als u (**\$1**: uw acupuncturist **\$2**: de acupuncturist van uw kind) een rapportcijfer zou mogen geven van 1 tot en met 10, waarbij 1 staat voor heel erg slecht en 10 voor uitstekend, welk cijfer zou u dan geven?
[1..10]

CyferAltGen_d

Als u (**\$1**: uw chiropractor **\$2**: de chiropractor van uw kind) een rapportcijfer zou mogen geven van 1 tot en met 10, waarbij 1 staat voor heel erg slecht en 10 voor uitstekend, welk cijfer zou u dan geven?
[1..10]

CyferAltGen_e

Als u (**\$1**: uw osteopaat **\$2**: de osteopaat van uw kind) een rapportcijfer zou mogen geven van 1 tot en met 10, waarbij 1 staat voor heel erg slecht en 10 voor uitstekend, welk cijfer zou u dan geven?
[1..10]

CyferAltGen_f

Als u (**\$1**: uw fytotherapeut of kruidengenezer **\$2**: de fytotherapeut of kruidengenezer van uw kind) een rapportcijfer zou mogen geven van 1 tot en met 10, waarbij 1 staat voor heel erg slecht en 10 voor uitstekend, welk cijfer zou u dan geven?
[1..10]

CyferAltGen_g

Als u (**\$1**: uw natuurgenezer **\$2**: de natuurgenezer van uw kind) een rapportcijfer zou mogen geven van 1 tot en met 10, waarbij 1 staat voor heel erg slecht en 10 voor uitstekend, welk cijfer zou u dan geven?
[1..10]

CyferAltGen_h

Als u (**\$1**: uw magnetiseur of paranormaal genezer **\$2**: de magnetiseur of paranormaal genezer van uw kind) een rapportcijfer zou mogen geven van 1 tot en met 10, waarbij 1 staat voor heel erg slecht en 10 voor uitstekend, welk cijfer zou u dan geven?
[1..10]

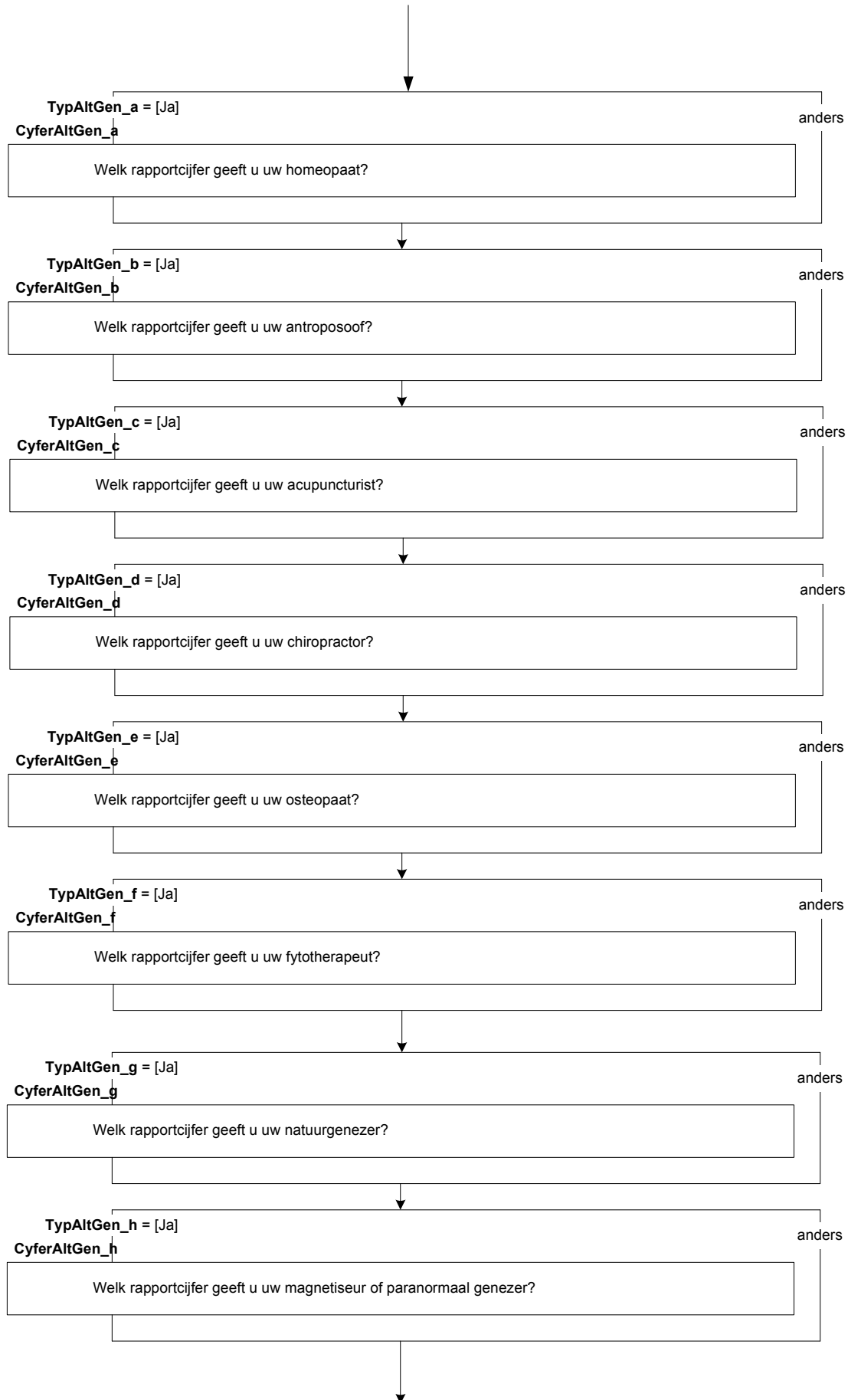

CyferAltGen_i

Als u (\$1: uw gebedsgenezer of religieus genezer \$2: de gebedsgenezer of religieus genezer van uw kind) een rapportcijfer zou mogen geven van 1 tot en met 10, waarbij 1 staat voor heel erg slecht en 10 voor uitstekend, welk cijfer zou u dan geven?

[1..10]

CyferAltGen_j

Als u deze andere alternatieve genezer een rapportcijfer zou mogen geven van 1 tot en met 10, waarbij 1 staat voor heel erg slecht en 10 voor uitstekend, welk cijfer zou u dan geven?

[1..10]

IntrOverig

Nu een aantal vragen over andere gezondheidsvoorzieningen.

>>ENQ: toets <1> om verder te gaan.<<

OverGez_a

(\$1: Heeft u in de afgelopen 12 maanden voor uzelf contact gehad met:-> \$2: Is er voor uw kind in de afgelopen 12 maanden contact geweest met:->)

Een diëtist?

TJaNee

OverGez_b

Een logopedist?

TJaNee

OverGez_c

Een ergotherapeut?

TJaNee

OverGez_d

Een gespecialiseerd verpleegkundige, bijv. i.v.m. een chronische aandoening? (\$5: We bedoelen hier niet de praktijkverpleegkundige bij de huisarts.)

TJaNee

OverGez_e

Een verloskundige of vroedvrouw?

TJaNee

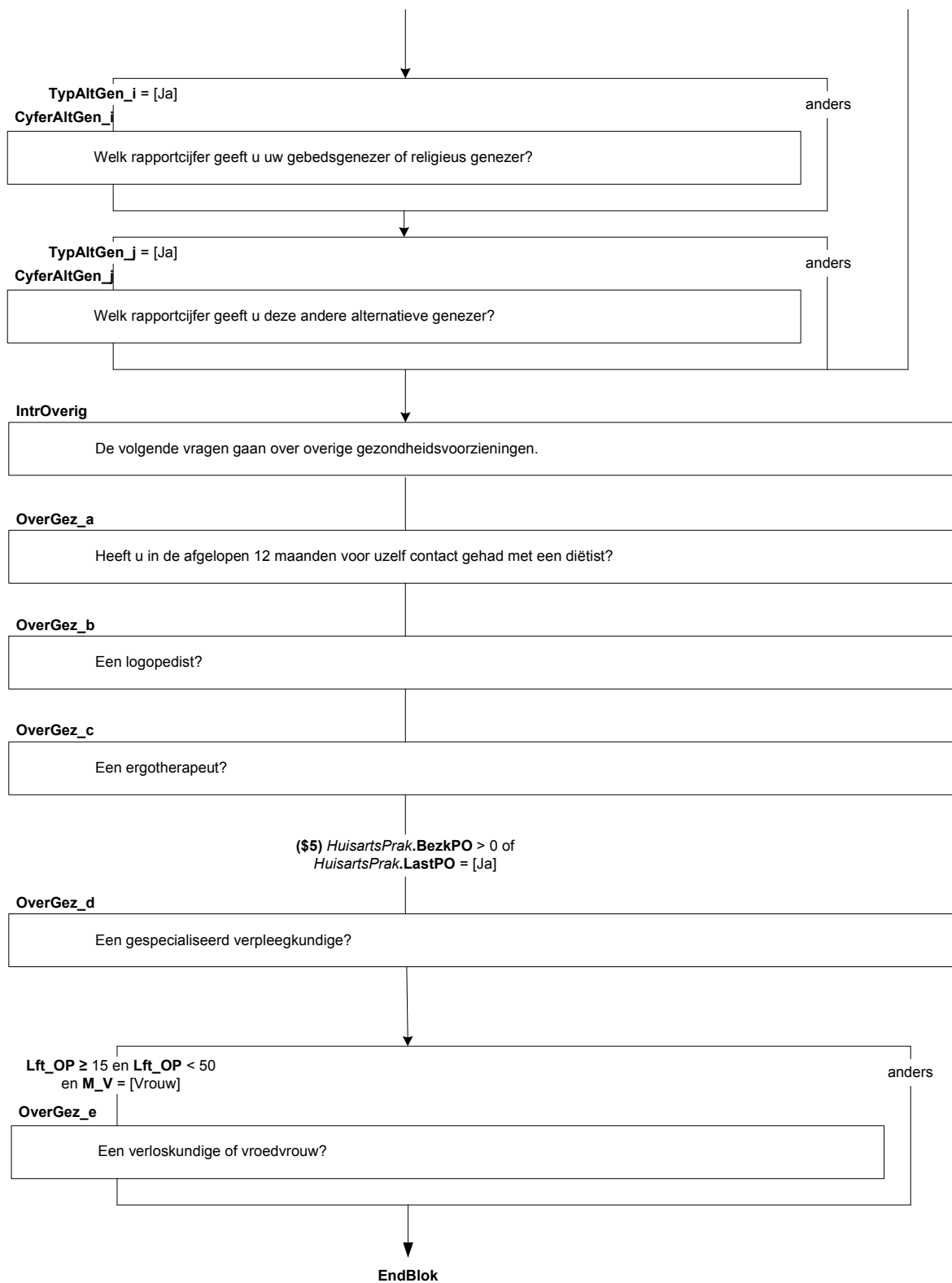

(G) Maatschappelijk Werk en Geestelijke Gezondheidszorg [MaatsWerk]

IntrMaatsWerk

Dan wil ik nu een aantal vragen stellen over maatschappelijk werk en geestelijke gezondheidszorg.

>>ENQ: toets <1> om verder te gaan.<<

MaatsWerk

Heeft (**\$1**: u **\$2**: uw kind) in de afgelopen 12 maanden, dus sinds <sysdate – 12 maanden>, gebruik gemaakt van het maatschappelijk werk?

TJaNee

CyferMaatsWerk

Als u het maatschappelijk werk een rapportcijfer zou mogen geven van 1 tot en met 10, waarbij 1 staat voor heel erg slecht en 10 voor uitstekend, welk cijfer zou u dan geven?

[1..10]

Verslaaf

Heeft u in de afgelopen 12 maanden gebruik gemaakt van een instelling voor verslavingszorg, bijv. het Consultatiebureau voor Alcohol en Drugs (CAD)?

TJaNee

CyferVerslaaf

Als u deze instelling voor verslavingszorg een rapportcijfer zou mogen geven van 1 tot en met 10, waarbij 1 staat voor heel erg slecht en 10 voor uitstekend, welk cijfer zou u dan geven?

[1..10]

GGZ

Heeft (**\$1**: u **\$2**: uw kind) in de afgelopen 12 maanden gebruik gemaakt van een instelling voor geestelijke gezondheidszorg, bijv. een GGZ-instelling, RIAGG of crisiscentrum?

TJaNee

CyferGGZ

Als u deze instelling voor geestelijke gezondheidszorg een rapportcijfer zou mogen geven van 1 tot en met 10, waarbij 1 staat voor heel erg slecht en 10 voor uitstekend, welk cijfer zou u dan geven?

[1..10]

Alleen indien: Lft_OP > 3 jaar

IntrMaatsWerk

Dan wil ik u nu een aantal vragen stellen over maatschappelijk werk en geestelijke gezondheidszorg.

MaatsWerk

Heeft u in de afgelopen 12 maanden gebruik gemaakt van het maatschappelijk werk?

[Ja]

anders

CyferMaatsWerk

Welk cijfer zou u aan het maatschappelijk werk geven?

Lft_OP > 15 jaar

anders

Verslaaf

Heeft u in de afgelopen 12 maanden gebruik gemaakt van een instelling voor verslavingszorg?

[Ja]

anders

CyferVerslaaf

Welk cijfer zou u deze instelling geven?

GGZ

Heeft u in de afgelopen 12 maanden gebruik gemaakt van instelling voor geestelijke gezondheidszorg?

[Ja]

anders

CyferGGZ

Welk cijfer zou u aan deze instelling geven?

PsychZorg

Heeft (**\$1**: u **\$2**: uw kind) in de afgelopen 12 maanden (**\$1**: voor uzelf) contact gehad met een psycholoog, psychiater of psychotherapeut (**\$3**: Contacten die plaatsvonden in de instelling voor verslavingszorg niet meerekenen **\$4**: Contacten die plaatsvonden in de instelling voor geestelijke gezondheidszorg niet meerekenen **\$5**: Contacten die plaatsvonden in de instelling voor verslavingszorg of de instelling voor geestelijke gezondheidszorg niet meerekenen)?

TJaNee

WaarPsychZorg

>>ENQ: meer dan één antwoord toegestaan.<<

Waar vond dit contact plaats. Was dat:->

- | | |
|---|------------|
| 1. in een zelfstandige praktijk, | [ZelfPrak] |
| 2. in een polikliniek van een ziekenhuis, | [Poli] |
| 3. in een psychiatrisch ziekenhuis, | [PsyZiek] |
| 4. op de psychiatrische afdeling van een algemeen
ziekenhuis (PAAZ), | [Paaz] |
| 5. en/of ergens anders? | [Andrs] |

CyferPsychZorg

Als u de psycholoog, psychiater of psychotherapeut waarmee (**\$1**: u **\$2**: uw kind) de laatste keer contact heeft gehad een rapportcijfer zou mogen geven van 1 tot en met 10, waarbij 1 staat voor heel erg slecht en 10 voor uitstekend, welk cijfer zou u dan geven?

[1..10]

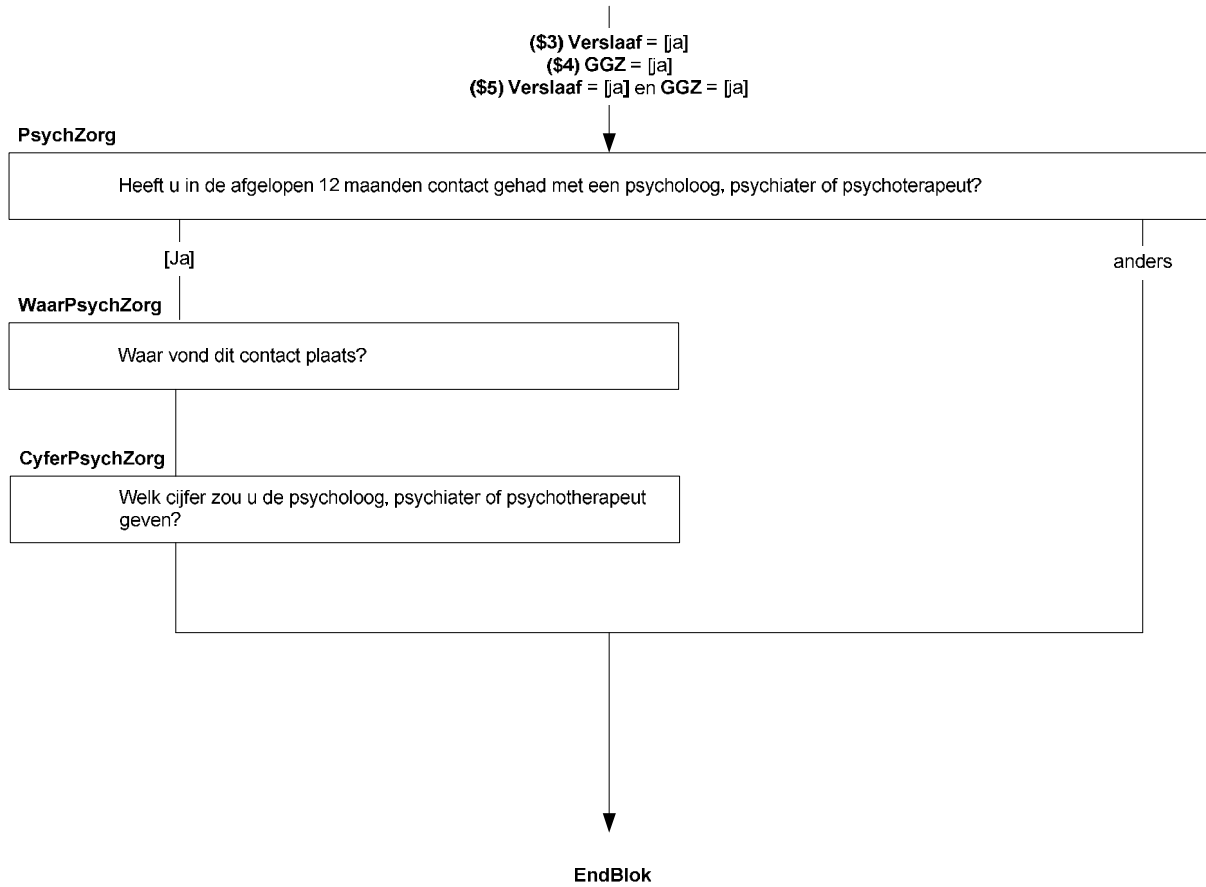

(G) Thuiszorg [ThuisZorg]

IntrThuisZorg1

De volgende vragen gaan over het thuis ontvangen van betaalde hulp of zorg vanwege problemen met uw gezondheid. Bij betaalde hulp gaat het om hulp betaald door u zelf of door een instantie.

>>ENQ: toets <1> om verder te gaan.<<

HulpHH

Heeft u in de afgelopen 12 maanden, dus sinds <sydate – 12 maanden>, vanwege uw gezondheid betaalde hulp gehad in het huishouden, bijv. bij het schoonmaken, koken of de was doen?

TJaNee

HHCIZ

Heeft u in de afgelopen 12 maanden voor huishoudelijke hulp een WMO indicatie gehad van de gemeente, eventueel uitgevoerd door het Centrum Indicatiestelling Zorg, het CIZ?

TJaNee

HHPGB_VorJaar

In plaats van hulp in natura kan ook worden gekozen voor een Persoonsgebonden Budget, PGB, of voor een financiële vergoeding voor de inschakeling van alfa-hulpen. U ontvangt dan een geldbedrag zodat u zelf huishoudelijke hulp kan kiezen en betalen.

Heeft u in de afgelopen 12 maanden een Persoonsgebonden Budget (PGB) of financiële vergoeding ontvangen voor huishoudelijke hulp?

TJaNee

CyferHH

Als u de hulp die u krijgt in het huishouden een rapportcijfer zou mogen geven van 1 tot en met 10, waarbij 1 staat voor heel erg slecht en 10 voor uitstekend, welk cijfer zou u dan geven?

[1..10]

IntrThuisZorg2

De volgende vragen gaan over het thuis ontvangen van betaalde hulp of zorg vanwege problemen met (**\$1**: uw gezondheid **\$2**: de gezondheid van uw kind). Bij betaalde hulp gaat het om hulp betaald door u zelf of door een instantie.

>>ENQ: toets <1> om verder te gaan.<<

HulpVZ

Heeft (**\$1**: u **\$2**: uw kind) in de afgelopen 12 maanden, dus sinds <sydate – 12 maanden>, vanwege (**\$1**: uw **\$2**: zijn/haar) gezondheid betaalde hulp gehad bij de persoonlijke verzorging, bijv. bij het douchen, wassen, aankleden of het innemen van pillen?

TJaNee

VZCIZ

Heeft (**\$1**: u **\$2**: uw kind) in de afgelopen 12 maanden voor persoonlijke verzorging een AWBZ indicatie gehad van het Centrum Indicatiestelling Zorg, het CIZ (**\$3**., of Bureau Jeugdzorg)?

TJaNee

CyferVZ

Als u de hulp die (**\$1**: u **\$2**: uw kind) krijgt bij de persoonlijke verzorging een rapportcijfer zou mogen geven van 1 tot en met 10, waarbij 1 staat voor heel erg slecht en 10 voor uitstekend, welk cijfer zou u dan geven?

[1..10]

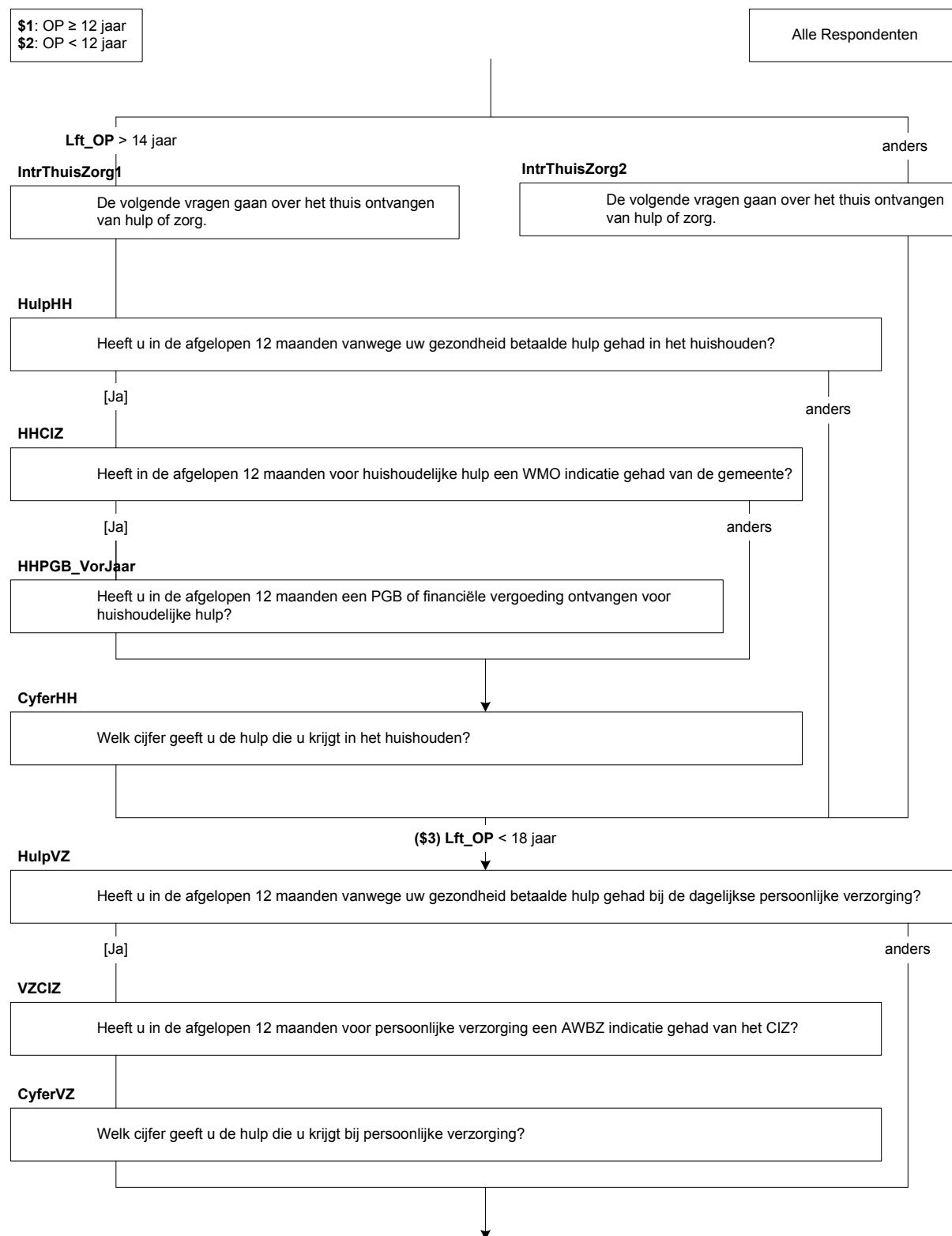

HulpVP

Heeft (**\$1**: u **\$2**: uw kind) in de afgelopen 12 maanden thuis verpleging gehad, bijv. voor wondverzorging, het krijgen van injecties of het zelf leren injecteren?

TJaNee

VPCIZ

Heeft (**\$1**: u **\$2**: uw kind) in de afgelopen 12 maanden voor verpleging een AWBZ indicatie gehad van het Centrum Indicatiestelling Zorg, het CIZ (**\$3**: of Bureau Jeugdzorg)?

TJaNee

CyferVP

Als u de verpleging die (**\$1**: u **\$2**: uw kind) krijgt een rapportcijfer zou mogen geven van 1 tot en met 10, waarbij 1 staat voor heel erg slecht en 10 voor uitstekend, welk cijfer zou u dan geven?

[1..10]

HulpBG

Heeft (**\$1**: u **\$2**: uw kind) in de afgelopen 12 maanden betaalde begeleiding of ondersteuning gekregen, bijv. persoonlijke begeleiding bij activiteiten, dagbesteding (**\$1**., de organisatie van het huishouden) of het leren omgaan met een beperking?

TJaNee

BGCIZ

Heeft (**\$1**: u **\$2**: uw kind) in de afgelopen 12 maanden voor begeleiding een AWBZ en/of WMO indicatie gehad van het Centrum Indicatiestelling Zorg, het CIZ (**\$3**., van Bureau Jeugdzorg) of van de gemeente?

TJaNee

CyferBG

Als u de begeleiding of ondersteuning die (**\$1**: u **\$2**: uw kind) krijgt een rapportcijfer zou mogen geven van 1 tot en met 10, waarbij 1 staat voor heel erg slecht en 10 voor uitstekend, welk cijfer zou u dan geven?

[1..10]

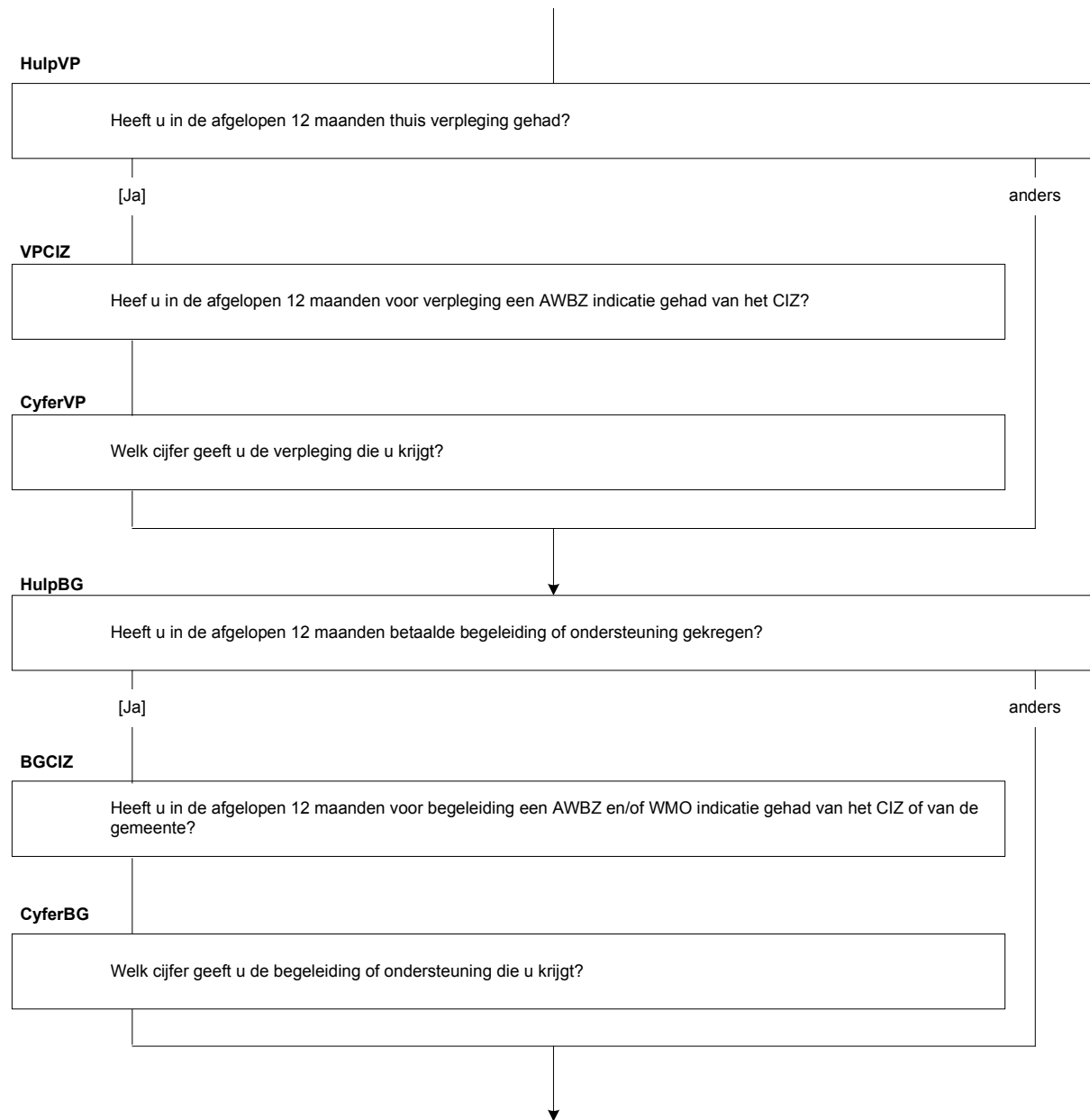

VerzPGB

In plaats van zorg in natura kan ook worden gekozen voor een Persoonsgebonden Budget (PGB). (**\$1**: U ontvangt dan een geldbedrag zodat u zelf een zorgverlener kan kiezen en betalen **\$2**: Uw kind ontvangt dan een geldbedrag zodat de ouders/verzorgers zelf een zorgverlener kunnen kiezen en betalen).

Heeft (**\$1**: u **\$2**: uw kind) in de afgelopen 12 maanden een Persoonsgebonden Budget (PGB) ontvangen voor (**\$4**: persoonlijke verzorging, **\$5**: verpleging, **\$6**: begeleiding)?

TJaNee

VerzType

>>ENQ: Meer dan één antwoord toegestaan.<<

Was dit voor:->

- | | |
|---|------------|
| 1. (\$4 : persoonlijke verzorging,) | [PersVerz] |
| 2. (\$5 : verpleging,) | [Verpleg] |
| 3. (\$6 : begeleiding)? | [Begeleid] |

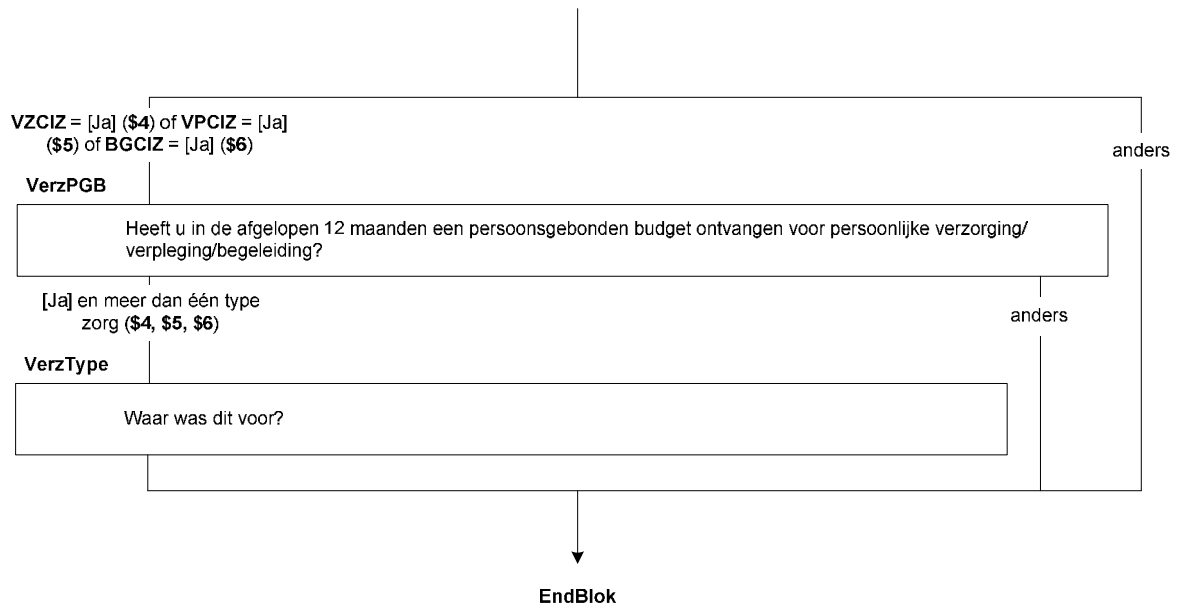

(G) Zorg in het Buitenland [ZorgBuitenL]

IntroBuitenI

De volgende vragen gaan over de gezondheidszorg in het buitenland.
>>ENQ: Toets <1> om verder te gaan.<<

ZorgBuitenI1

Heeft (**\$1**: u voor uzelf **\$2**: uw kind) in de afgelopen 12 maanden, dus sinds <sysdate – 12 maanden>, gebruik gemaakt van de gezondheidszorg in het buitenland, zoals een huisarts, specialist, ziekenhuis of tandarts?
TJaNee

WelkZorg

>>ENQ: meerdere antwoorden mogelijk.<<

Ging het hierbij om: →

1. een huisarts, [HuisA]
2. een ziekenhuis voor opname of dagopname, [ZiekH]
3. een specialist, voor bijv. poliklinische behandeling, spoedeisende hulp of het maken van foto's, [Spec]
4. een tandarts, [TandA]
5. en / of een andere zorgverlener? [AnderZ]

ContactH

U heeft aangegeven dat (**\$1**: u in de afgelopen 12 maanden voor uzelf contact heeft gehad met een huisarts in het buitenland **\$2**: er in de afgelopen 12 maanden voor uw kind contact is geweest met een huisarts in het buitenland). Hoe vaak was dat?
[0..97]

WaarZorgH

>>ENQ: indien meerdere landen, laatste land noemen.<<
In welk land was dat?
Codeermodule

RedenZorgH

>>ENQ: meerdere antwoorden mogelijk.<<

Wat is de reden dat (**\$1**: u voor uzelf contact heeft gehad met een huisarts in het buitenland **\$2**: er voor uw kind contact is geweest met een huisarts in het buitenland). Was dat omdat: →

1. (**\$1**: u **\$2**: uw kind) zorg nodig had tijdens een verblijf in het buitenland, zoals tijdens een vakantie (**\$1**: of zakenreis), [Zorg]
2. de huisarts in het buitenland voor (**\$1**: u **\$2**: uw kind) dichterbij is, [Dichtbij]
3. (**\$1**: u **\$2**: uw kind) in het buitenland eerder geholpen kon worden, [EerderH]
4. (**\$1**: u **\$2**: uw kind) in het buitenland beter geholpen kon worden, [BeterH]
5. en/of een andere reden? [Andrs]

\$1: OP ≥ 12 jaar
\$2: OP < 12 jaar

Alle Respondenten

IntroBuitenl

De volgende vragen gaan over de gezondheidszorg in het buitenland.

ZorgBuitenl1

Heeft u gebruik gemaakt van gezondheidszorg in het buitenland?

ZorgBuitenl1 = [ja]

anders

WelkZorg

Ging het om huisarts, ziekenhuis, specialist, tandarts of andere zorgverlener?

WelkZorg = [HuisA]

anders

ContactH

Hoe vaak had u contact met huisarts?

WaarZorgH

In welk land was dat?

RedenZorgH

Waarom contact huisarts in buitenland?

END BLOCK

ContactZ

U heeft aangegeven dat (\$1: u \$2: uw kind) in de afgelopen 12 maanden in het buitenland in het ziekenhuis (\$1: bent \$2: is) opgenomen. Hoe vaak was dat?
[0..97]

WaarZorgZ

>>ENQ: indien meerdere landen, laatste land noemen.<<
In welk land was dat?
Codeermodule

RedenZorgZ

>>ENQ: meerdere antwoorden mogelijk.<<
Wat is de reden dat (\$1: u \$2: uw kind) in het buitenland in het ziekenhuis (\$1: bent \$2: is) opgenomen. Was dat omdat: →

1. (\$1: u \$2: uw kind) zorg nodig had tijdens een verblijf in het buitenland, zoals tijdens een vakantie (\$1: of zakenreis), [Zorg]
2. het ziekenhuis in het buitenland voor (\$1: u \$2: uw kind) dichterbij is, [Dichtbij]
3. (\$1: u \$2: uw kind) in het buitenland eerder geholpen kon worden, [EerderH]
4. (\$1: u \$2: uw kind) in het buitenland beter geholpen kon worden, [BeterH]
5. en/of een andere reden? [Andrs]

ContactS

U heeft aangegeven dat (\$1: u in de afgelopen 12 maanden voor uzelf contact heeft gehad met een specialist in het buitenland \$2: er in de afgelopen 12 maanden voor uw kind contact is geweest met een specialist in het buitenland). Hoe vaak was dat?
[0..97]

WaarZorgS

>>ENQ: indien meerdere landen, laatste land noemen.<<
In welk land was dat?
Codeermodule

RedenZorgS

>>ENQ: meerdere antwoorden mogelijk.<<
Wat is de reden dat (\$1: u voor uzelf contact heeft gehad met een specialist in het buitenland \$2: er voor uw kind contact is geweest met een specialist in het buitenland). Was dat omdat: →

1. (\$1: u \$2: uw kind) zorg nodig had tijdens een verblijf in het buitenland, zoals tijdens een vakantie (\$1: of zakenreis), [Zorg]
2. de specialist in het buitenland voor (\$1: u \$2: uw kind) dichterbij is, [Dichtbij]
3. (\$1: u \$2: uw kind) in het buitenland eerder geholpen kon worden, [EerderH]
4. (\$1: u \$2: uw kind) in het buitenland beter geholpen kon worden, [BeterH]
5. en/of een andere reden? [Andrs]

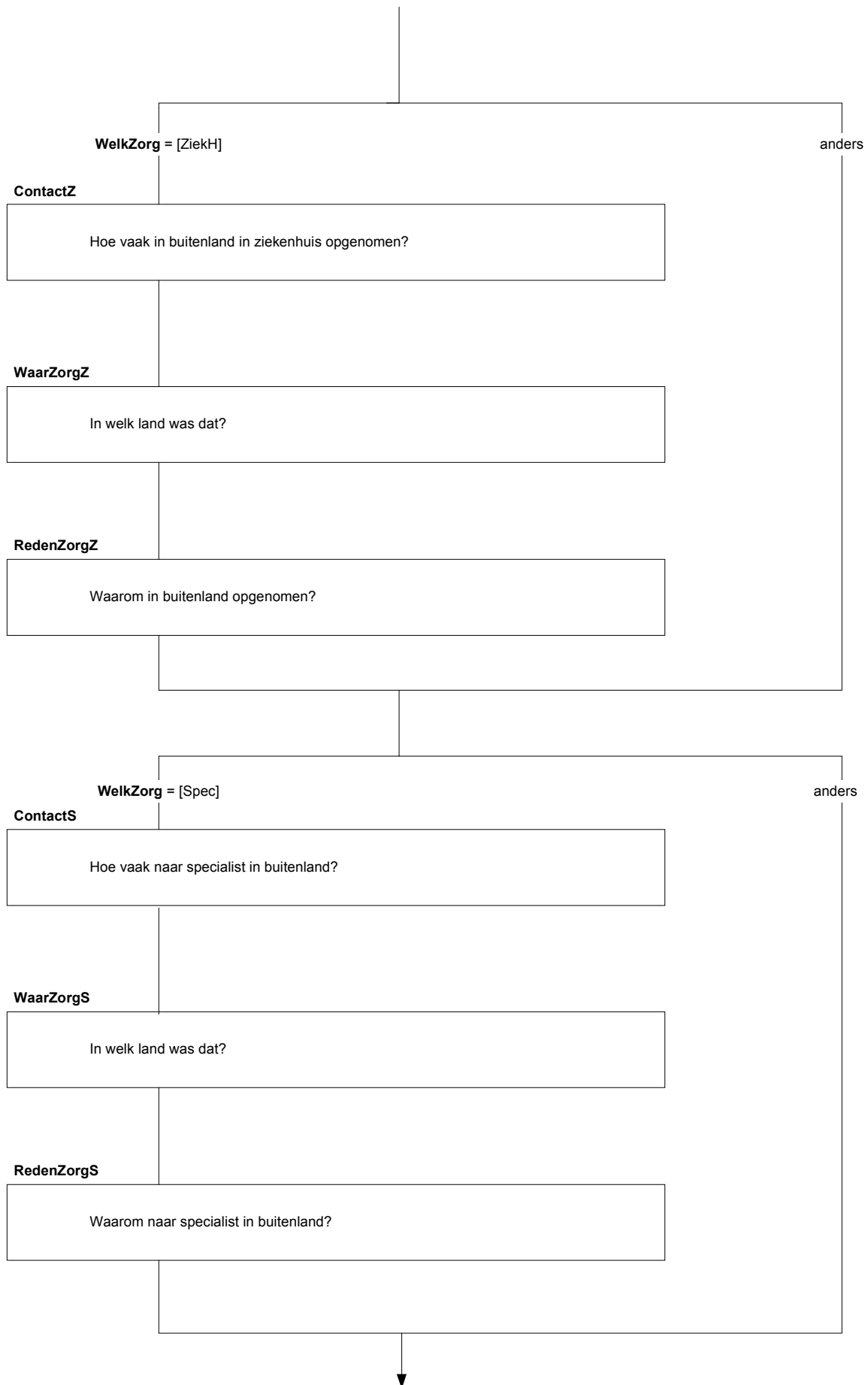

ContactT

U heeft aangegeven dat (\$1: u \$2: uw kind) in de afgelopen 12 maanden (\$1: voor uzelf) een tandarts heeft bezocht in het buitenland.

Hoe vaak was dat?

[0..97]

WaarZorgT

>>ENQ: indien meerdere landen, laatste land noemen.<<

In welk land was dat?

Codeermodule

RedenZorgT

>>ENQ: meerdere antwoorden mogelijk.<<

Wat is de reden dat (\$1: u voor uzelf \$2: uw kind) een tandarts heeft bezocht in het buitenland. Was dat omdat: →

1. (\$1: u \$2: uw kind) zorg nodig had tijdens een verblijf in het buitenland, zoals tijdens een vakantie (\$1: of zakenreis), [Zorg]
2. de tandarts in het buitenland voor (\$1: u \$2: uw kind) dichterbij is, [Dichtbij]
3. (\$1: u \$2: uw kind) in het buitenland eerder geholpen kon worden, [EerderH]
4. (\$1: u \$2: uw kind) in het buitenland beter geholpen kon worden, [BeterH]
5. en/of een andere reden? [Andrs]

Let op: Blok mantelzorg verwijderd

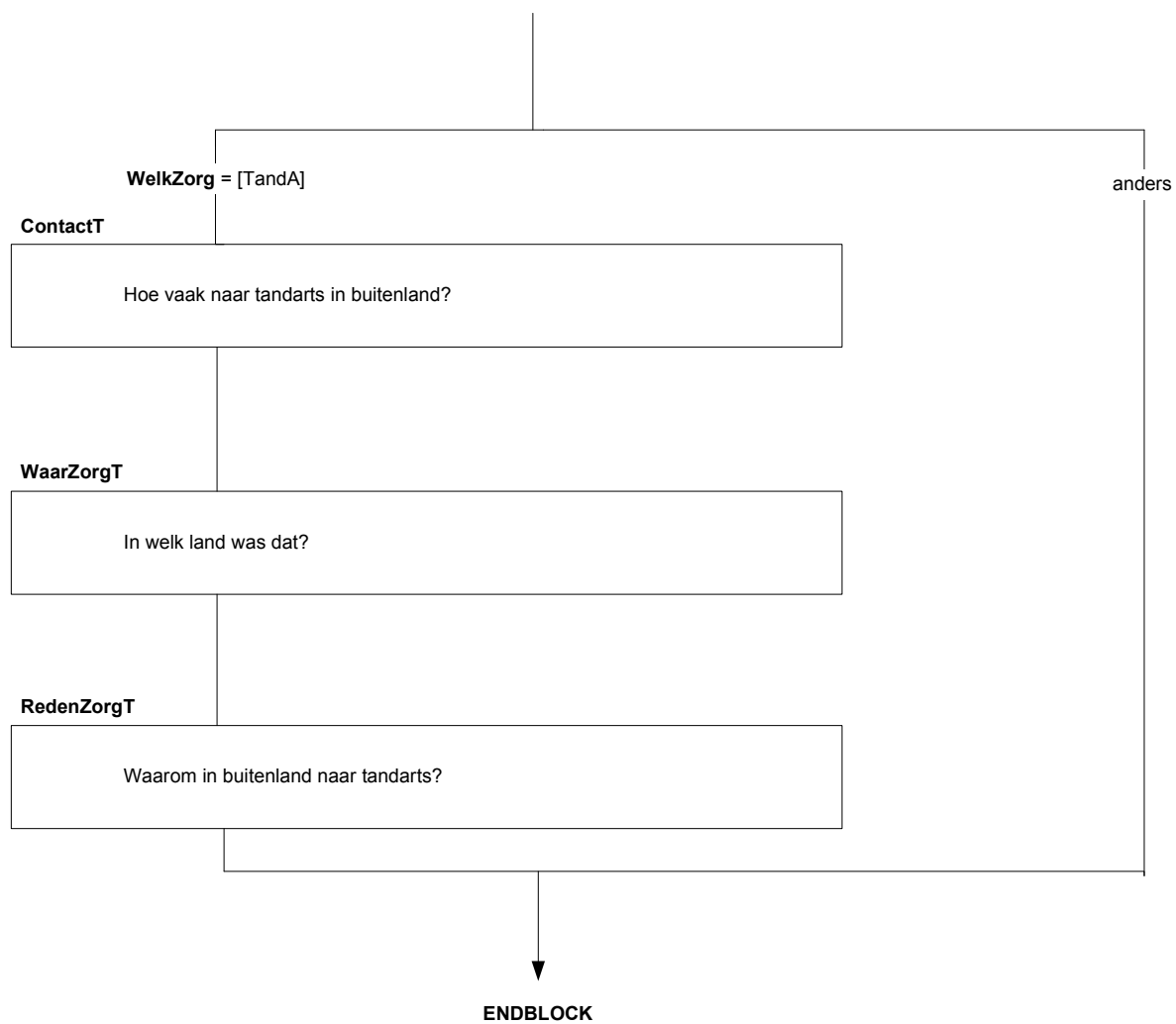

(G) ADL [ADL]

IntrADL

Nu volgt een aantal handelingen waar sommige mensen moeite mee hebben. Wilt u telkens aangeven hoeveel moeite het u kost om deze handelingen uit te voeren. We bedoelen hiermee zonder gebruik te maken van technische hulpmiddelen.

>> ENQ: Toets 1 om verder te gaan. <<

Stoel

Gaan zitten en opstaan uit een stoel. Kunt u dit: →

- | | |
|---|------------|
| 1. zonder moeite, | [ZonMoei] |
| 2. met enige moeite, | [MetMoei] |
| 3. met grote moeite, | [GrotMoei] |
| 4. alleen met hulp van anderen, | [MetHulp] |
| 5. of kunt u dit zelfs niet met hulp van anderen? | [Nvt] |

Bed

In en uit bed stappen. Kunt u dit: →

- | | |
|---|------------|
| 1. zonder moeite, | [ZonMoei] |
| 2. met enige moeite, | [MetMoei] |
| 3. met grote moeite, | [GrotMoei] |
| 4. alleen met hulp van anderen, | [MetHulp] |
| 5. of kunt u dit zelfs niet met hulp van anderen? | [Nvt] |

Trap

De trap op- en aflopen?

- | | |
|------------------------------------|------------|
| 1. Zonder moeite | [ZonMoei] |
| 2. Met enige moeite | [MetMoei] |
| 3. Met grote moeite | [GrotMoei] |
| 4. Alleen met hulp van anderen | [MetHulp] |
| 5. Zelfs niet met hulp van anderen | [Nvt] |

Eten

Eten en drinken. Kunt u dit: →

- | | |
|------------------------------------|------------|
| 1. zonder moeite, | [ZonMoei] |
| 2. met enige moeite, | [MetMoei] |
| 3. met grote moeite, | [GrotMoei] |
| 4. of alleen met hulp van anderen? | [MetHulp] |

Kleden

Aan en uitkleden. Kunt u dit: →

- | | |
|------------------------------------|------------|
| 1. zonder moeite, | [ZonMoei] |
| 2. met enige moeite, | [MetMoei] |
| 3. met grote moeite, | [GrotMoei] |
| 4. of alleen met hulp van anderen? | [MetHulp] |

HandWas

Het gezicht en de handen wassen?

- | | |
|--------------------------------|------------|
| 1. Zonder moeite | [ZonMoei] |
| 2. Met enige moeite | [MetMoei] |
| 3. Met grote moeite | [GrotMoei] |
| 4. Alleen met hulp van anderen | [MetHulp] |

VolWas

Zich volledig wassen?

- | | |
|--------------------------------|------------|
| 1. Zonder moeite | [ZonMoei] |
| 2. Met enige moeite | [MetMoei] |
| 3. Met grote moeite | [GrotMoei] |
| 4. Alleen met hulp van anderen | [MetHulp] |

Lft_OP ≥ 12 jaar

IntrADL

Wilt u telkens aangeven of u deze handelingen zonder moeite, met moeite of alleen met hulp van anderen kan doen?

Stoel

Gaan zitten en opstaan uit een stoel?

Bed

In en uit bed stappen?

Trap

De trap op- en aflopen?

Eten

Lft_OP > 54 jaar

Eten en drinken?

anders

Kleden

Aan en uitkleden?

HandWas

Het gezicht en de handen wassen?

VolWas

Zich volledig wassen?

EndBlok

Kamer

Zich verplaatsen naar een andere kamer op dezelfde verdieping?

- | | |
|--------------------------------|------------|
| 1. Zonder moeite | [ZonMoei] |
| 2. Met enige moeite | [MetMoei] |
| 3. Met grote moeite | [GrotMoei] |
| 4. Alleen met hulp van anderen | [MetHulp] |

Woning

De woning verlaten en binnengaan?

- | | |
|--------------------------------|------------|
| 1. Zonder moeite | [ZonMoei] |
| 2. Met enige moeite | [MetMoei] |
| 3. Met grote moeite | [GrotMoei] |
| 4. Alleen met hulp van anderen | [MetHulp] |

Buiten

Zich verplaatsen buitenshuis?

- | | |
|--------------------------------|------------|
| 1. Zonder moeite | [ZonMoei] |
| 2. Met enige moeite | [MetMoei] |
| 3. Met grote moeite | [GrotMoei] |
| 4. Alleen met hulp van anderen | [MetHulp] |

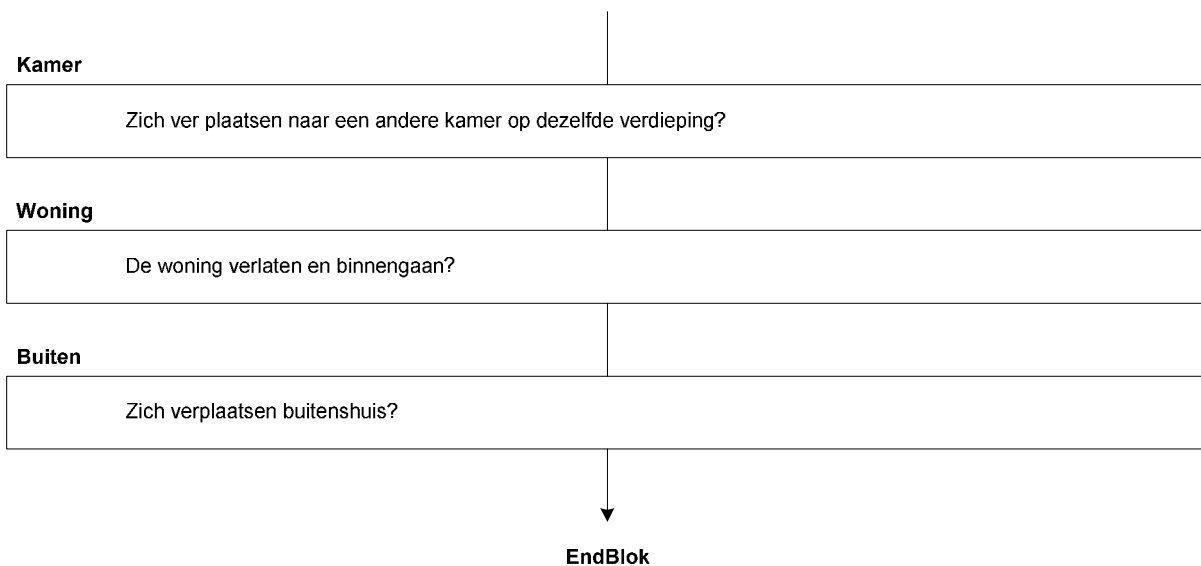

(G) Gezondheid Kind [GezKnd]

**De vragen uit de Child Health Questionnaire - Parental Form 28 (CHQ-PF28)
mogen vanwege copyright-restricties niet getoond worden.**

(G) Langdurige Aandoeningen Kind [LAandKnd]

ZindOverd

Is uw kind overdag zindelijk?

TJaNee

ZindNach

Is uw kind 's nachts zindelijk?

TJaNee

OoitKank

De volgende vragen gaan over ernstige of langdurige aandoeningen.

Heeft uw kind ooit een vorm van kanker gehad?

TJaNee

AfgJaarKank

Was dit in de afgelopen 12 maanden?

TJaNee

AfgMndKank

Is uw kind hiervoor in de afgelopen 12 maanden onder behandeling of controle van de huisarts of specialist geweest?

TJaNee

AangAand

Heeft uw kind een aangeboren aandoening?

TJaNee

AandHart

Gaat het om een hartaandoening?

TJaNee

AfgMndHart

Is uw kind hiervoor in de afgelopen 12 maanden onder behandeling of controle van de huisarts of specialist geweest?

TJaNee

OperatieHart

Is uw kind in verband met deze aandoening een of meerdere keren geopereerd?

TJaNee

ZiekAand

Wilt u van de volgende ziekten en aandoeningen aangeven of uw kind die heeft of in de afgelopen 12 maanden heeft gehad?

>>ENQ: Toets <1> om door te gaan.<<

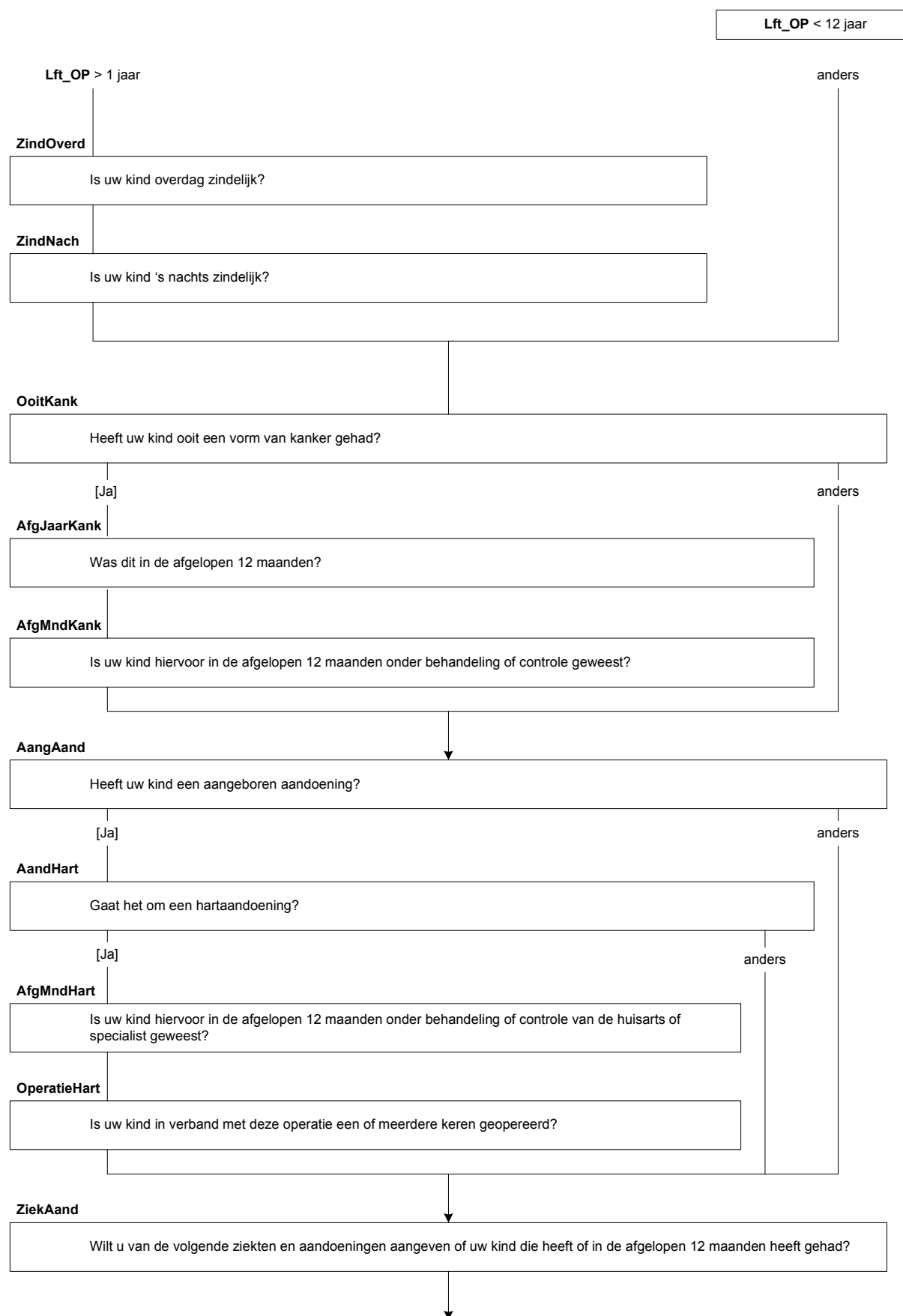

SuikerZ

Suikerziekte?
TJaNee

Migrain

Migraine of regelmatig ernstige hoofdpijn?
TJaNee

Astma

Astma, COPD, chronische bronchitis of longemfyseem?
TJaNee

Psorias

Psoriasis?
TJaNee

Eczeem

Chronische eczeem?
TJaNee

DarmSto

Ernstige of hardnekkige darmstoornissen, langer dan 3 maanden?
TJaNee

RugAand

Ernstige of hardnekkige aandoening van de rug, inclusief hernia?
TJaNee

GewrOnt

Chronische gewrichtsontsteking, zoals chronische reuma, reumatoïde artritis?
TJaNee

NekSch

Andere ernstige of hardnekkige aandoening van de nek of schouder?
TJaNee

PolsHand

Andere ernstige of hardnekkige aandoening van de elleboog, pols of hand?
TJaNee

Dyslexi

Woordblindheid of dyslexie?
TJaNee

Autisme

Autisme of een aan autisme verwante stoornis, zoals het syndroom van Asperger, of PDD-NOS?
TJaNee

VerstHand

Verstandelijke beperking?
TJaNee

LastA

Heeft uw kind een andere langdurige ziekte of aandoening, die nog niet genoemd is? TJaNee

SuikerZ	
	Suikerziekte?
Migrain	
	Migraine of regelmatig ernstige hoofdpijn?
Astma	
	Astma, chronische bronchitis, longemfyseem of CARA?
Psorias	
	Psoriasis?
Eczeem	
	Chronische eczeem?
DarmSto	
	Ernstige of hardnekkige darmstoornissen, langer dan 3 maanden?
RugAand	
	Ernstige of hardnekkige aandoening van de rug, inclusief hernia?
GewrOnt	
	Chronische gewrichtsontsteking, zoals chronische reuma?
NekSch	
	Andere ernstige of hardnekkige aandoening van de nek of schouder?
PolsHand	
	Andere ernstige of hardnekkige aandoening van de elleboog, pols of hand?
	↓
Dyslexi	Lft_OP ≥ 4 jaar
	Woordenblindheid of dyslexie?
Autisme	anders
	Autisme, of een aan autisme verwante stoornis, zoals bijvoorbeeld syndroom van Asperger of PDD-NOS?
VerstHand	
	Verstandelijke beperking?
LastA	
	Een andere langdurige ziekte of aandoening, die nog niet genoemd is?
	↓

VSuikerZ

U heeft aangegeven dat uw kind suikerziekte heeft of heeft gehad. Is uw kind hiervoor in de afgelopen 12 maanden onder behandeling of controle van de huisarts of specialist geweest?

TJaNee

VMigrain

U heeft aangegeven dat uw kind migraine of regelmatig ernstige hoofdpijn heeft of heeft gehad. Is uw kind hiervoor in de afgelopen 12 maanden onder behandeling of controle van de huisarts of specialist geweest?

TJaNee

VAstma

U heeft aangegeven dat uw kind astma, chronische bronchitis, longemfyseem of CARA heeft of heeft gehad. Is uw kind hiervoor in de afgelopen 12 maanden onder behandeling of controle van de huisarts of specialist geweest?

TJaNee

VPsorias

U heeft aangegeven dat uw kind psoriasis heeft of heeft gehad. Is uw kind hiervoor in de afgelopen 12 maanden onder behandeling of controle van de huisarts of specialist geweest?

TJaNee

VEczeem

U heeft aangegeven dat uw kind chronisch eczeem heeft of heeft gehad. Is uw kind hiervoor in de afgelopen 12 maanden onder behandeling of controle van de huisarts of specialist geweest?

TJaNee

VDarmSto

U heeft aangegeven dat uw kind ernstige of hardnekkige darmstoornissen heeft of heeft gehad. Is uw kind hiervoor in de afgelopen 12 maanden onder behandeling of controle van de huisarts of specialist geweest?

TJaNee

VRugAand

U heeft aangegeven dat uw kind een ernstige of hardnekkige aandoening van de rug heeft of heeft gehad. Is uw kind hiervoor in de afgelopen 12 maanden onder behandeling of controle van de huisarts of specialist geweest?

TJaNee

NRugAand

Heeft uw kind dit nog steeds?

TJaNee

VGewrOnt

U heeft aangegeven dat uw kind een chronische gewrichtsontsteking, zoals chronische reuma of reumatoïde artritis, heeft of heeft gehad. Is uw kind hiervoor in de afgelopen 12 maanden onder behandeling of controle van de huisarts of specialist geweest?

TJaNee

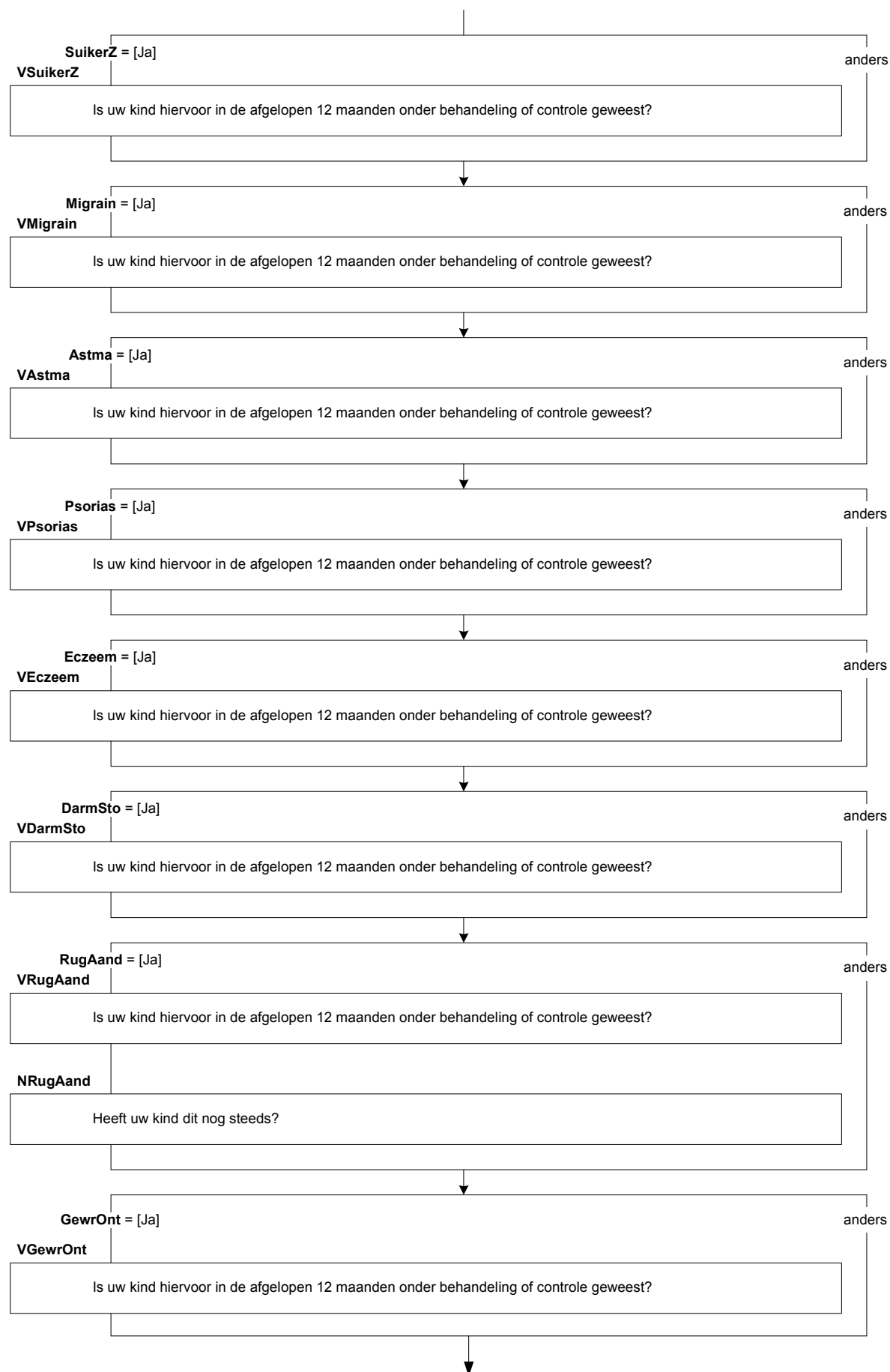

VNekSch

U heeft aangegeven dat uw kind een ernstige of hardnekkige aandoening van de nek of schouder heeft of heeft gehad. Is uw kind hiervoor in de afgelopen 12 maanden onder behandeling of controle van de huisarts of specialist geweest?

TJaNee

NNekSch

Heeft uw kind dit nog steeds?

TJaNee

VPolsHand

U heeft aangegeven dat uw kind een ernstige of hardnekkige aandoening van de elleboog, pols of hand heeft of heeft gehad. Is uw kind hiervoor in de afgelopen 12 maanden onder behandeling of controle van de huisarts of specialist geweest?

TJaNee

NPolsHand

Heeft uw kind dit nog steeds?

TJaNee

VDyslexi

U heeft aangegeven dat uw kind woordblind of dyslectisch is. Is uw kind hiervoor in de afgelopen 12 maanden onder behandeling of controle van de huisarts of specialist geweest?

TJaNee

VAutisme

U heeft aangegeven dat uw kind autisme of een aan autisme verwante stoornis heeft. Is uw kind hiervoor in de afgelopen 12 maanden onder behandeling of controle van de huisarts of specialist geweest?

TJaNee

VVerstHand

U heeft aangegeven dat uw kind een verstandelijke beperking heeft. Is uw kind hiervoor in de afgelopen 12 maanden onder behandeling of controle van de huisarts of specialist geweest?

TJaNee

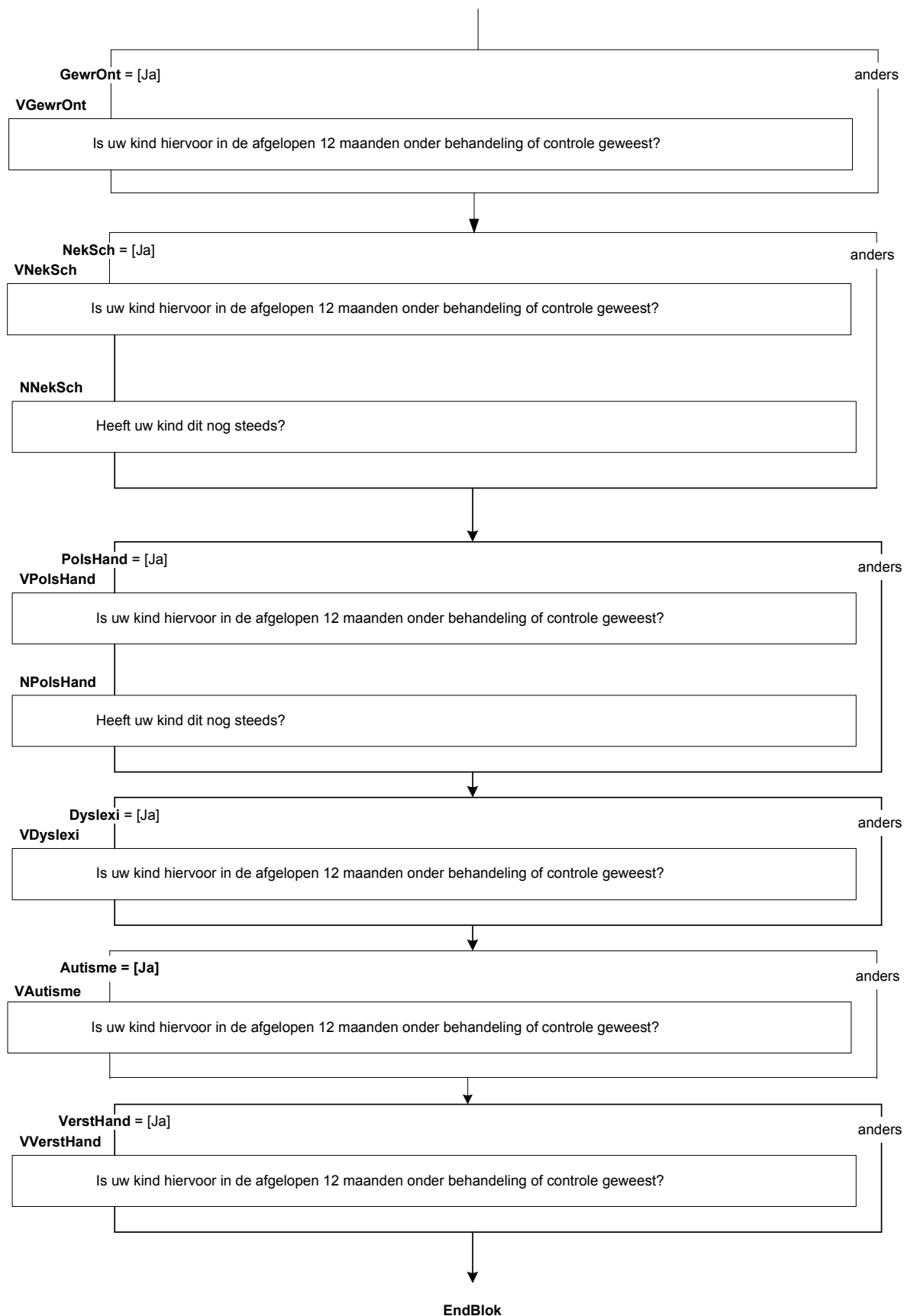

(G) ADHD [ADHD]

HyperEig

Kunt u aangeven in welke mate de volgende uitspraken van toepassing zijn op uw kind?

>>ENQ: toets <1> om verder te gaan.<<

RustLoos

Mijn kind vertoont rusteloos gedrag, kan bijna nooit stil zitten. Is dit:→

- | | |
|--|-------------|
| 1. niet van toepassing, | [Niet] |
| 2. enigszins of soms van toepassing, | [Enigszins] |
| 3. of is dat duidelijk van toepassing? | [Duidelijk] |

FriemDra

Mijn kind zit voortdurend te friemelen en te draaien. Is dit:→

- | | |
|--|-------------|
| 1. niet van toepassing, | [Niet] |
| 2. enigszins of soms van toepassing, | [Enigszins] |
| 3. of is dat duidelijk van toepassing? | [Duidelijk] |

RichKort

Mijn kind kan zich slechts kort op een bepaalde bezigheid richten. Is dit:→

- | | |
|--|-------------|
| 1. niet van toepassing, | [Niet] |
| 2. enigszins of soms van toepassing, | [Enigszins] |
| 3. of is dat duidelijk van toepassing? | [Duidelijk] |

Lft_OP > 1 en Lft_OP < 12
jaar

HyperEig

Kunt u aangeven in welke mate de volgende uitspraken van toepassing zijn op uw kind?

RustLoos

Mijn kind vertoont rusteloos gedrag, kan bijna nooit stil zitten.

FriemDra

Mijn kind zit voortdurend te friemelen en te draaien.

RichKort

Mijn kind kan zich slechts kort op een bepaalde bezigheid richten.

↓
EndBlok

(G) Lengte en Gewicht OP [LengGew]

Lengte

Nu iets heel anders.

Hoe lang (**\$1**: bent u **\$2**: is uw kind). Het gaat om de lengte in centimeters, zonder schoenen?

[40..220]

Gewicht

Hoeveel kilo weegt (**\$1**: u **\$2**: uw kind). (**\$3**: We bedoelen het gewicht van voor de zwangerschap). Het gaat om het gewicht in hele kilo's, zonder kleren?

[1..250]

DraagBril1

Draagt (**\$1**: u **\$2**: uw kind) wel eens een bril?

TJaNee

DraagBril2

Draagt (**\$1**: u **\$2**: uw kind) deze af en toe of vrijwel altijd?

1. Af en toe

[AfToeBril]

2. Vrijwel altijd

[VrijBril]

DraagKont1

Draagt (**\$1**: u **\$2**: uw kind) wel eens contactlenzen?

TJaNee

DraagKont2

Draagt (**\$1**: u **\$2**: uw kind) deze af en toe of vrijwel altijd?

1. Af en toe

[AfToeKont]

2. Vrijwel altijd

[VrijKont]

Gezichts

Draagt (**\$1**: u **\$2**: uw kind)(**\$4**: een bril **\$5**: contactlenzen **\$6**: een bril en contactlenzen) voor →

1. veraf,

[Veraf]

2. dichtbij,

[Dichtbij]

3. of voor beide?

[Beide]

\$1: OP ≥ 12 jaar
\$2: OP < 12 jaar

Alle respondenten

Lengte

Hoe lang bent u?

(\$3) Bevalling2.HuidZwang = [Ja]

Gewicht

Hoeveel kilo weegt u?

LftOP ≥ 4 jaar

anders

DraagBril1

Draagt u wel eens een bril?

[Ja]

anders

DraagBril2

Draagt u deze af en toe of vrijwel altijd?

DraagKont1

Draagt u wel eens contactlenzen?

[Ja]

anders

DraagKont2

Draagt u deze af en toe of vrijwel altijd?

DraagBril1 = [Ja] en DraagKont1 <> [Ja] (\$4)

DraagBril1 <> [Ja] en DraagKont1 = [Ja] (\$5)

DraagBril1 = [Ja] en DraagKont1 = [Ja] (\$6)

anders

Gezichts

Draagt u deze bril/contactlenzen voor veraf, dichtbij of voor beide?

EndBlok

AndZien

Heeft (\$1: u \$2: uw kind) (\$7: nog) een ander hulpmiddel voor zien of lezen?
TJaNee

HoeVZien

Hoe vaak maakt (\$1: u \$2: uw kind) daar gebruik van. Is dat: →

- | | |
|---------------|----------|
| 1. altijd, | [Altijd] |
| 2. af en toe, | [Aftoe] |
| 3. of nooit? | [Nooit] |

Hoorappa

Heeft (\$1: u \$2: uw kind) een hoorapparaat?
TJaNee

HoeVHoor

Hoe vaak gebruikt (\$1: u \$2: uw kind) dit hoorapparaat. Is dat: →

- | | |
|---------------|----------|
| 1. altijd, | [Altijd] |
| 2. af en toe, | [Aftoe] |
| 3. of nooit? | [Nooit] |

GeluidV

Heeft (\$1: u \$2: uw kind) een speciaal apparaat voor geluidsversterking,
bijvoorbeeld voor telefoon of televisie?
TJaNee

HoeVGelu

Hoe vaak maakt (\$1: u \$2: uw kind) daar gebruik van. Is dat: →

- | | |
|---------------|----------|
| 1. altijd, | [Altijd] |
| 2. af en toe, | [Aftoe] |
| 3. of nooit? | [Nooit] |

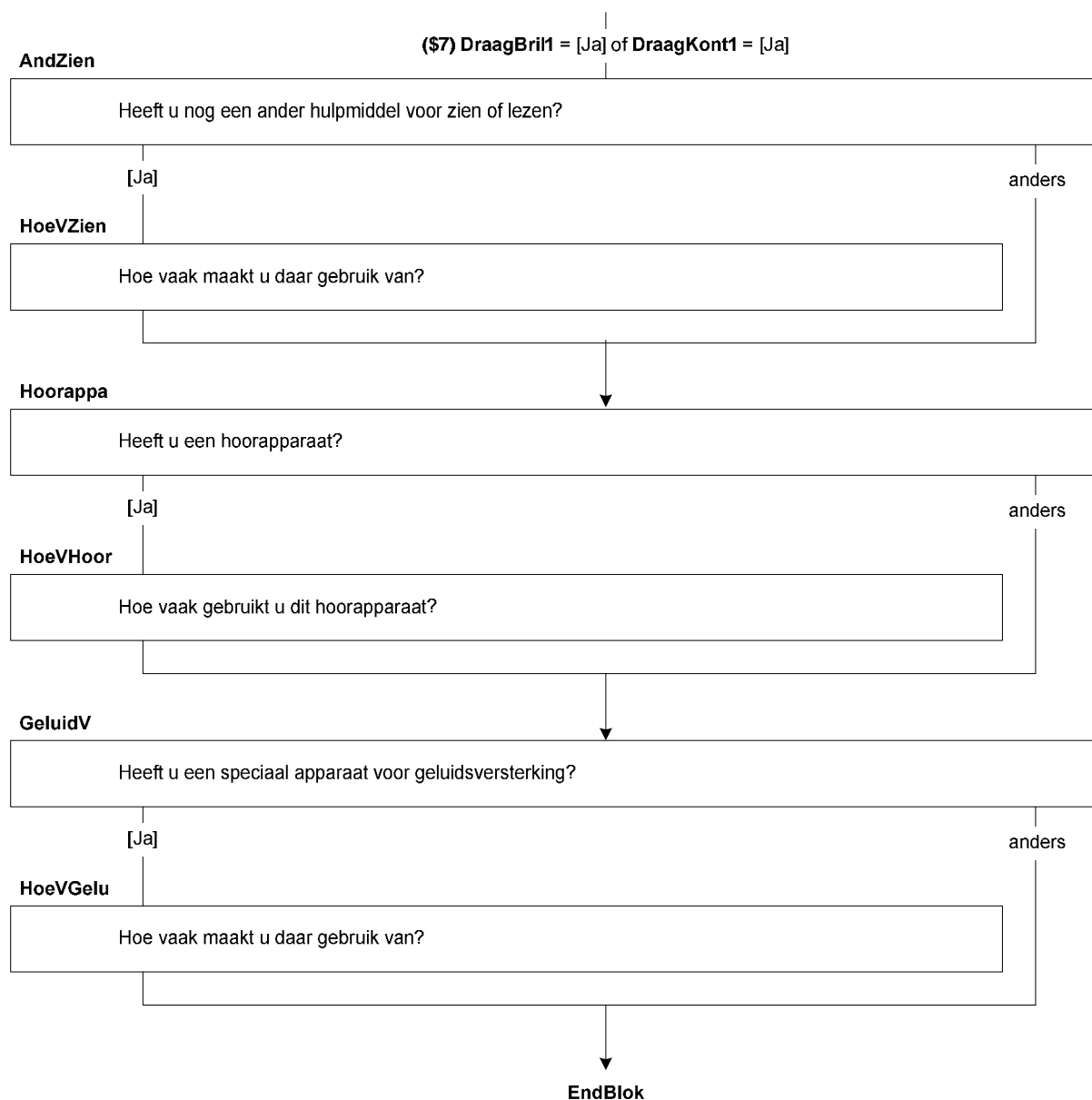

(G) Eigen Bijdrage [EigenBijdr]

AanvVerz

De volgende vragen gaan over de huidige verzekering tegen ziektekosten. (**\$1**: Bent u **\$2**: Is uw kind), naast de basisverzekering, nog aanvullend verzekerd voor bijvoorbeeld tandarts of fysiotherapie?

- | | |
|--------|-------|
| 1. Ja | [Ja] |
| 2. Nee | [Nee] |

VerzTand

(**\$1**: Bent u **\$2**: Is uw kind) aanvullend verzekerd voor de tandarts?
TJaNee

VerzFys

(**\$1**: Bent u **\$2**: Is uw kind) aanvullend verzekerd voor fysiotherapie?
TJaNee

EigRisico

Sinds 2008 heeft iedereen van 18 jaar en ouder een verplicht eigen risico in de zorgverzekering. Voor 2013 bedraagt het verplicht eigen risico € 350,- per jaar. Bovenop het verplicht eigen risico kunt u kiezen voor een vrijwillig eigen risico. Heeft u zo'n vrijwillig eigen risico?
TJaNee

\$1: OP ≥ 12 jaar
\$2: OP < 12 jaar

Lft_OP < 12 of Lft_OP ≥ 18

AanVerz

Bent u aanvullend verzekerd voor bv. tandarts, fysiotherapie of iets anders?

AanVerz = [ja]

anders

VerzTand

Bent u aanvullend verzekerd voor de tandarts?

VerzFys

Bent u aanvullend verzekerd voor de tandarts?

Lft_OP ≥ 18

anders

EigRisiko

Heeft u een vrijwillig eigen risico?

END BLOCK

(G) Roken OP [Roken]

IntrRok

Ik wil u nu enkele vragen stellen over roken.
>>ENQ: toets <1> om verder te gaan.<<

Rook

Rookt u wel eens?
TJaNee

Sigpak

Rookt u wel eens sigaretten uit een pakje of zelfgerolde sigaretten?
TJaNee

FreqSig

Hoeveel sigaretten rookt u gemiddeld per dag?
[0..200]

RookSoms

Rookt u elke dag?
TJaNee

Sigaar

Rookt u wel eens sigaren?
TJaNee

Pijp

Rookt u wel eens pijp?
TJaNee

RookVroeg

Heeft u vroeger wel gerookt?
TJaNee

Lft_OP ≥ 12 jaar

IntrRok

Ik wil nu enkele vragen stellen over roken.

Rook

Rookt u wel eens?



Sigpak

Rookt u wel eens sigaretten uit een pakje of zelfgerolde sigaretten?



FreqSig

Hoeveel sigaretten rookt u gemiddeld per dag?

RookSoms

Rookt u elke dag?

Sigaar

Rookt u wel eens sigaren?

Pijp

Rookt u wel eens pijp?

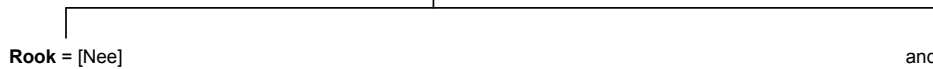

RookVroeg

Heeft u vroeger gerookt?



VrgRook

(\$3: Rookte u toen sigaretten uit een pakje of zelfgerolde sigaretten? \$4: Heeft u eerder wel eens sigaretten gerookt?)

TJaNee

RglmRook

Rookte u toen elke dag sigaretten?

TJaNee

BeginLft

Hoe oud was u toen u begon met sigaretten roken. Als u het niet precies weet mag u schatten?

[0..97]

StopLft

Hoe oud was u toen u stopte met sigaretten roken. Als u het niet precies weet mag u schatten?

[0..97]

ControleSig (Harde Controle)

De beginleeftijd is hoger dan de stopleeftijd!

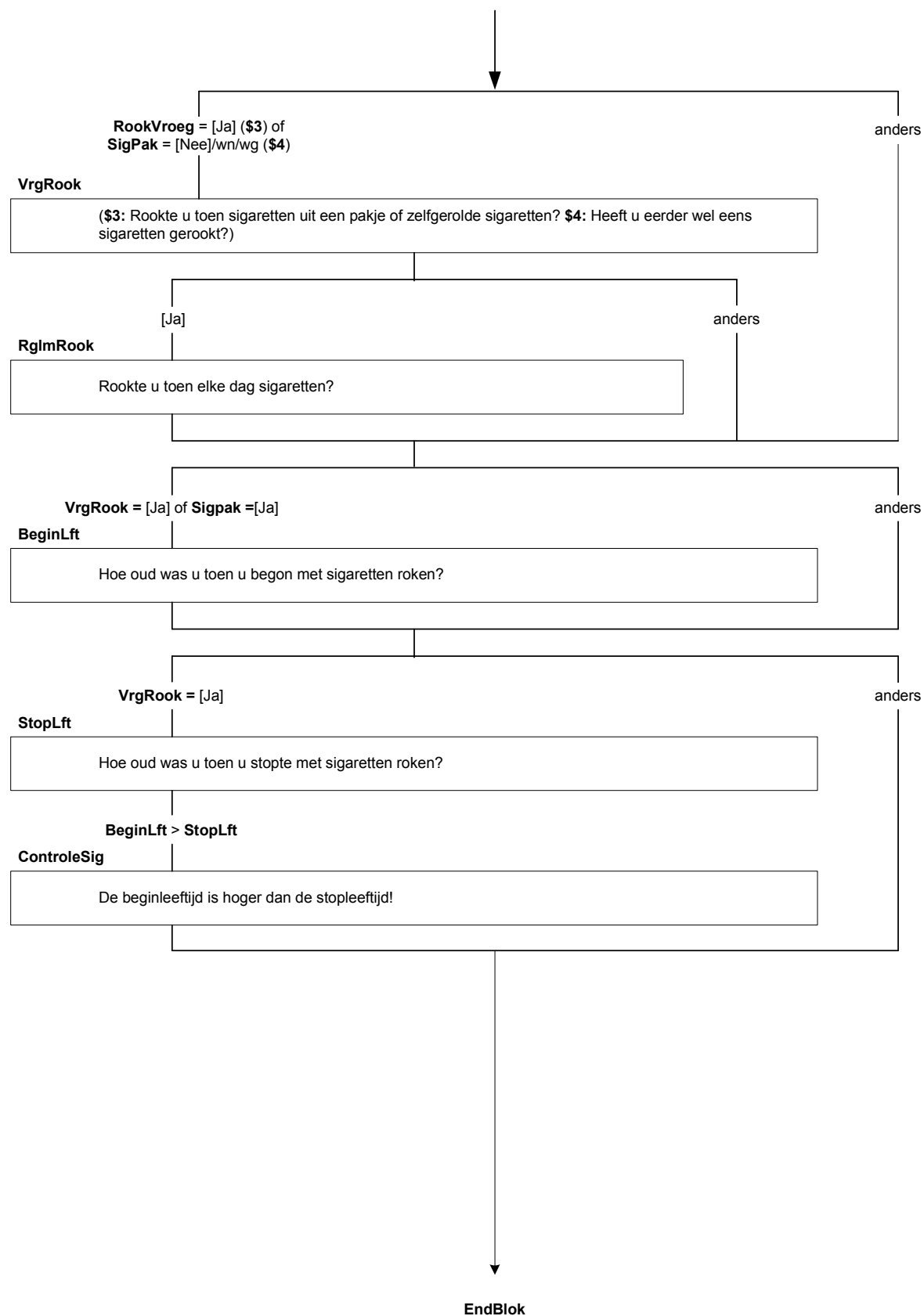

(G) Geluk en Tevredenheid [Geluk]

Geluk

Dan nu iets heel anders.

Kunt u op een schaal van 0 tot en met 10 aangeven in welke mate u zichzelf een gelukkig mens vindt. Een 0 staat voor erg ongelukkig en 10 voor erg gelukkig?

[0..10]

Tevreden

Kunt u op een schaal van 0 tot en met 10 aangeven in welke mate u tevreden bent met het leven dat u nu leidt. Een 0 staat voor volledig ontevreden en 10 voor volledig tevreden?

[0..10]

Lft_OP ≥ 12 jaar

Geluk

Kunt u op een schaal van 0 tot en met 10 aangeven in welke mate u zichzelf een gelukkig mens vindt.

Gelukkig

Kunt u op een schaal van 0 tot en met 10 aangeven in welke mate u tevreden bent met het leven dat u nu leidt.

↓
EndBlok

(G) Schriftelijke Vragenlijst [Schrift]

Overhand

Dit waren alle vragen over uw gezondheid. Bij het onderzoek hoort ook nog een schriftelijke vragenlijst. (\$1: Deze kan via het internet worden ingevuld of op papier.)

STEL VAST: wil OP de schriftelijke vragenlijst invullen?

1. Ja, OP wil schriftelijke vragenlijst invullen [DoetMee]
2. Nee, OP wil schriftelijke vragenlijst niet invullen [NietMee]

Mode

STEL VAST: hoe wil OP de vragenlijst invullen?

1. Via internet [CAWI]
2. Op papier [PAPI]

SchrBrf

>>ENQ: OP ontvangt binnenkort een brief met de inlogcode voor de internetvragenlijst.

Toets <1> om verder te gaan.<<

NrSchrif

>>ENQ: Neem het navolgende WE_ID over op de schriftelijke vragenlijst:

<WE_ID OP>

Neem vervolgens de geboortedatum, leeftijd en geslacht van OP over.

OP: <geboortedatum>, <leeftijd>, <geslacht>.

Toets vervolgens het volgnummer van de schriftelijke vragenlijst in. De "T" in 1^e positie. Gebruik geen spaties.<<

Achterl

>>ENQ: Overhandig de schriftelijke vragenlijst en de retourenvelop.

Benadruk het formulier zo spoedig mogelijk in te vullen en op te sturen.

Toets <1> om verder te gaan.<<

StuurVrg

>>ENQ: vertel OP dat de vragenlijst zo spoedig mogelijk wordt opgestuurd.

Toets <1> om verder te gaan.<<

Lft_OP ≥ 12 en
Geboortedatum = response

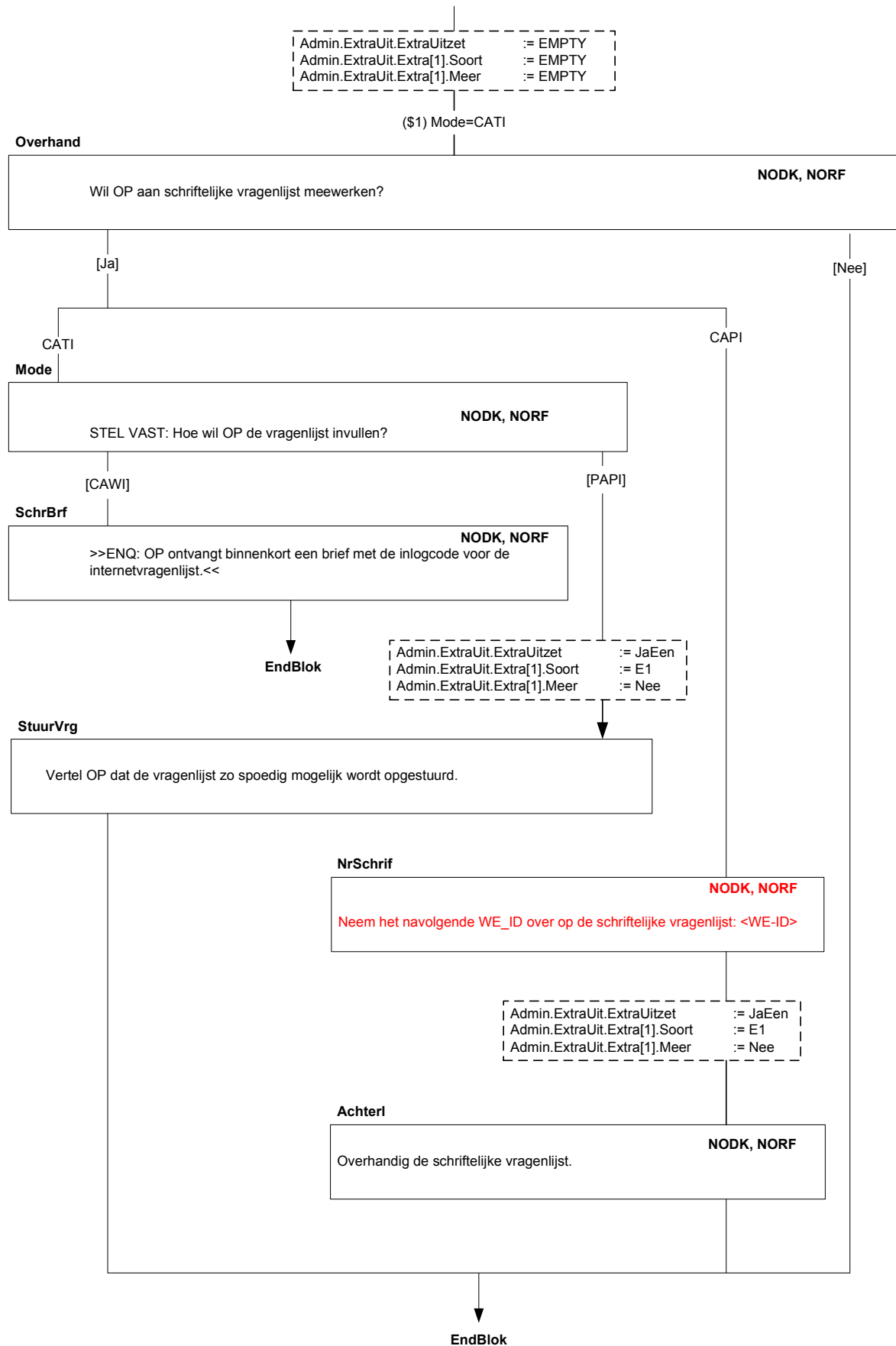

(B) Blokken Basisvragenlijst voor huishoudleden 15 jaar en ouder

Dit gedeelte van de basisvragenlijst wordt niet meer gesteld in de gezo.
De volgende blokken zijn verwijderd:

- Betaald Werk (overige huishoudleden)
- Werk Zoeken (overige huishoudleden)
- Zoeken_EU (overige huishoudleden)

(G) Roken Ouders/Verzorgers [RokenVz]

IntrRook

Dan nu enkele vragen over uw eigen gezondheid en uw tijdsbesteding.
>>ENQ: toets <1> om verder te gaan.<<

LengteVZ

Hoe lang bent u. Het gaat om de lengte in centimeters, zonder schoenen?
[40..220]

GewichtVZ

Hoeveel kilo weegt u. (**\$3**: Indien u zwanger bent willen wij het gewicht van voor de zwangerschap weten). Het gaat om het gewicht in hele kilo's, zonder kleren?
[1..250]

RookVZ

Rookt u wel eens?
TJaNee

RookSomsVZ

Rookt u elke dag?
TJaNee

Lft_OP < 12 jaar

IntrRook

Dan nu enkele vragen over uw eigen gezondheid en over uw tijdsbesteding.

LengteVZ

Hoe lang bent u?

(\$3) Proxi_OP = [Vrouw]

GewichtVZ

Hoeveel kilo weegt u?

RookVZ

Rookt u wel eens?

[Ja]

anders

RookSomsVZ

Rookt u elke dag?

EndBlok

(G) Tijdsbesteding Ouders/Verzorgers [TydBestVz]

TydBest0VZ

Welke omschrijving vindt u het beste bij u passen: →

1. werkende met betaald werk, [BetaaldW]
2. (**\$3**: huismoeder of huisvrouw **\$4**: huisvader of huisman), [Huishoud]
3. scholier of studerende, [OpIStud]
4. vrijwilliger, [Vrijwill]
5. of iets anders? [letsAnd]

UitkeerVZ

Heeft u (ook) inkomsten uit een uitkering. Studiefinanciering moet u hierbij niet meetellen?

TJaNee

ArbOngsVZ

Is dat geheel of gedeeltelijk uit een arbeidsongeschiktheidsuitkering?

TJaNee

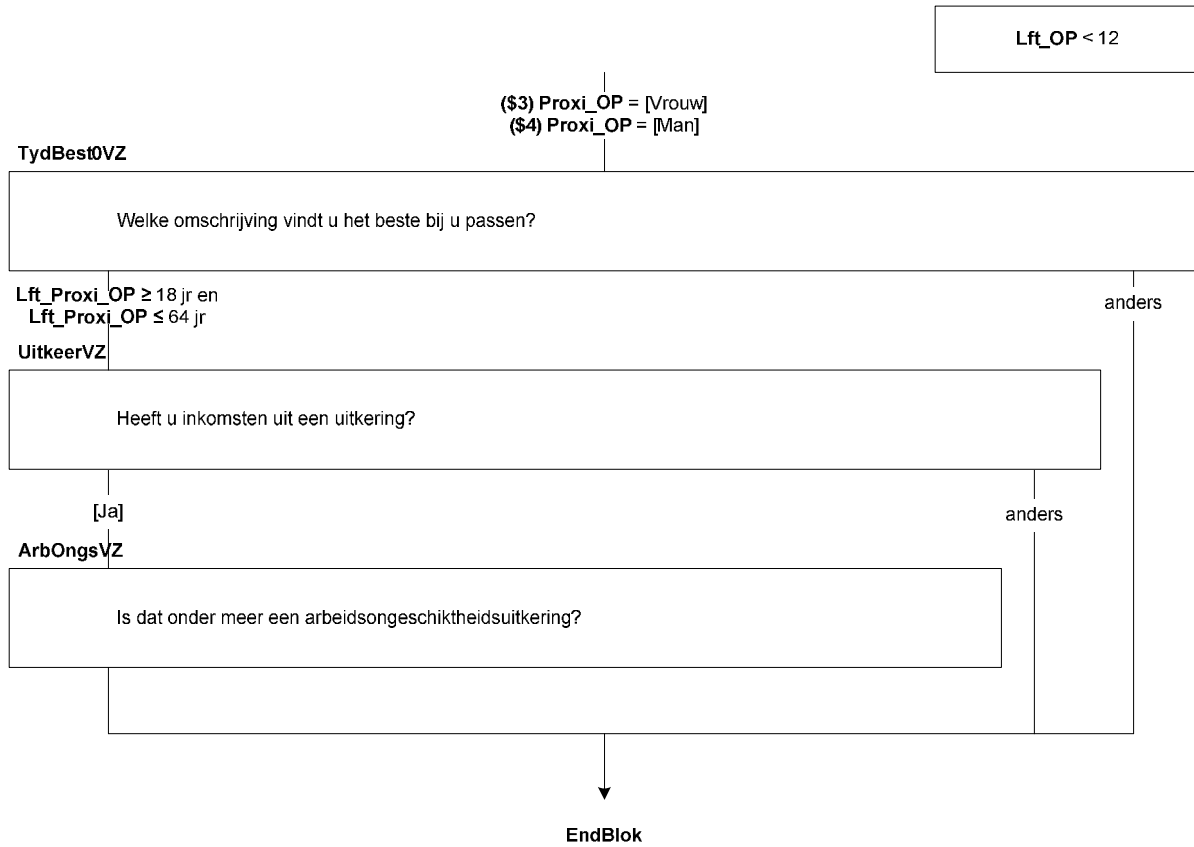

(G) CAPI/CATI: Onderwijs Ouders/verzorgers OP [OnderwysVz]

Module onderwijs uit de Basis

Lft_OP < 12 jaar

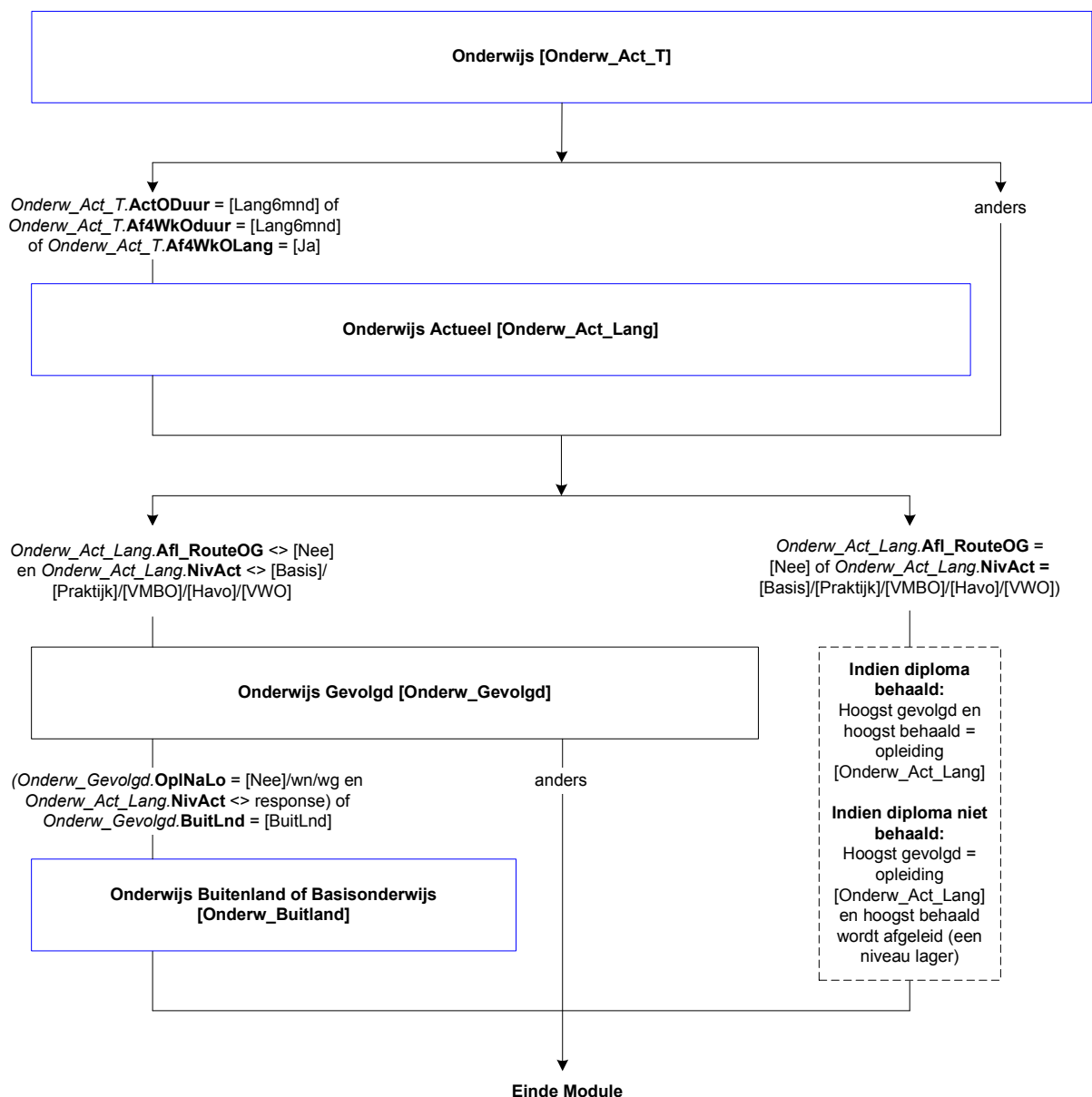

(G) Onderwijs: Blok Onderwijs

IntroOnderw

De volgende vragen gaan over onderwijs.

[]

ActOpl

Volgt (\$A: u \$B: hij \$C: zij) op dit moment een opleiding of cursus (\$1: op een school, bij een ander opleidingsinstituut of op (\$A: uw \$B: zijn \$C: haar) werk \$2: op een school of bij een ander opleidingsinstituut)?

1. Ja

[Ja]

2. Nee

[Nee]

3. Op het moment niet, maar OP heeft pas een opleiding afgerond of beëindigd en gaat na de vakantie beginnen aan een nieuwe opleiding

[Tuss]

ActODuur

Duurt deze opleiding of cursus 6 maanden of langer. We bedoelen hiermee de tijd die ervoor staat om de opleiding of cursus af te ronden?

>>ENQ.: Indien OP meerdere opleidingen/cursussen volgt en tenminste één duurt 6 maanden of langer, kies dan voor optie 1 'Ja, 6 maanden of langer'.<<

1. Ja, 6 maanden of langer

[Lang6mnd]

2. Nee, korter dan 6 maanden

[Kort6mnd]

NODK, NORF

Af4WkO

Heeft (\$A: u \$B: hij \$C: zij) in de afgelopen 4 weken een opleiding of cursus gevolgd of beëindigd?

[TJaNee]

Af4WkODuur

Duurde deze opleiding of cursus 6 maanden of langer.

We bedoelen hiermee de tijd die ervoor stond om de opleiding of cursus af te ronden?

>>ENQ.: Indien OP meerdere opleidingen/cursussen in de afgelopen 4 weken heeft gevolgd of beëindigd en tenminste één duurde 6 maanden of langer, kies dan voor optie 1 'Ja, 6 maanden of langer'.<<

1. Ja, 6 maanden of langer

[Lang6mnd]

2. Nee, korter dan 6 maanden

[Kort6mnd]

NODK, NORF

Af4WkOLang

Heeft (\$A: u \$B: hij \$C: zij) in de afgelopen 4 weken misschien ook nog een opleiding of cursus beëindigd die 6 maanden of langer duurde?

[TJaNee]

Lft_OP < 12 jaar

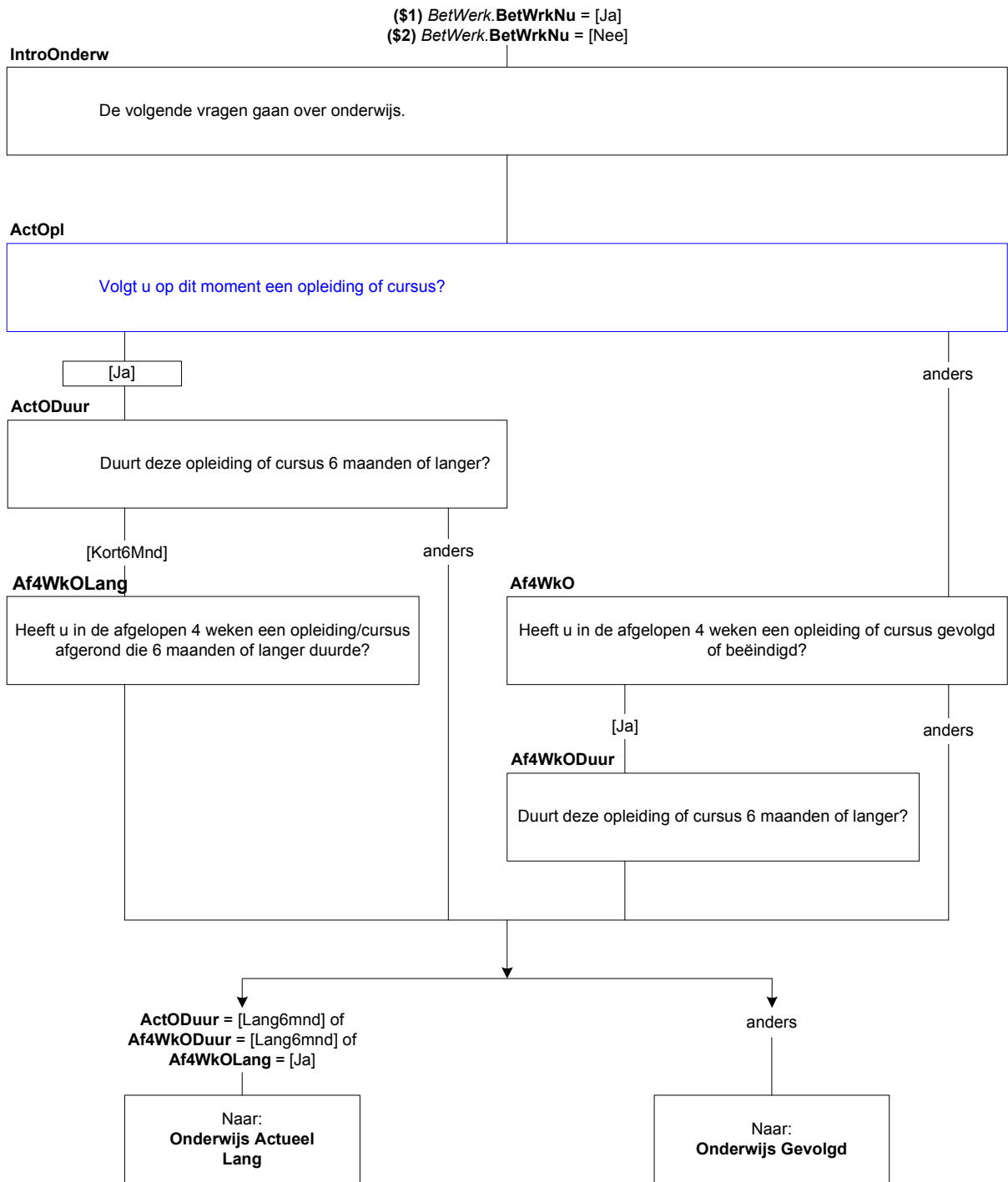

(G) Onderwijs: Blok Actueel Onderwijs

NivAct

Wat voor soort opleiding of cursus (\$1: is \$2: was) dit. (\$1: Gaat \$2: Ging) het om:->

- | | |
|---|------------|
| 1. (\$3: basisonderwijs (ook speciaal onderwijs, bijv. LOM, BLO, (Z)MLK, onderwijs voor slechthorende etc.)), | [Basis] |
| 2. praktijkonderwijs, | [Praktijk] |
| 3. VMBO, | [VMBO] |
| 4. havo, | [Havo] |
| 5. VWO, Gymnasium, Atheneum, | [VWO] |
| 6. middelbaar beroepsonderwijs (MBO, BOL, BBL), | [MBO] |
| 7. hoger beroepsonderwijs, | [HBO] |
| 8. wetenschappelijk onderwijs, | [Univ] |
| 9. of een andere (bedrijfs)opleiding of cursus? | [Cursus] |

SrtVMBO

Welke leerweg (\$1:volgt \$2: volgde) (\$A: u \$B: hij \$C: zij). (\$1: Is \$2: Was) dat:->

- | | |
|---|---------|
| 1. de basisberoepsgerichte of kaderberoepsgerichte leerweg, | [Basis] |
| 2. of de theoretische of gemengde leerweg? | [Theo] |

SrtMBO

Op welk niveau (\$1 volgt \$2: volgde) (\$A: u \$B: hij \$C: zij) deze opleiding.

(\$1: Is \$2: Was) dat een opleiding:->

- | | |
|-----------------|------------|
| 1. op niveau 1, | [MBO1] |
| 2. op niveau 2, | [MBO2] |
| 3. op niveau 3, | [MBO3] |
| 4. op niveau 4, | [MBO4] |
| 5. of anders? | [GeenDeze] |

BOLBBL

(\$1: Volgt \$2: Volgde) (\$A: u \$B: hij \$C: zij) de beroepsbegeleidende leerweg (BBL), de beroepsopleidende leerweg (BOL) of geen van deze?

>>>ENQ.: BBL is een combinatie van werken en leren.<<<

- | | |
|--------------------------------|------------|
| 1. Beroepsbegeleidende leerweg | [BBL] |
| 2. Beroepsopleidende leerweg | [BOL] |
| 3. Geen van deze | [GeenDeze] |

Onderw_Act_T.ActODuur = [Lang6mnd] of
 Onderw_Act_T.Af4WkODuur = [Lang6mnd] of
 Onderw_Act_T.Af4WkOLang = [Ja]

(\$1) Onderw_Act_T.ActODuur = [Lang6mnd]
 (\$2) (Onderw_Act_T.Af4WkODuur = [Lang6mnd] of
 Onderw_Act_T.Af4WkOLang = [Ja])
 (\$3) Lft_OP < 14 jaar

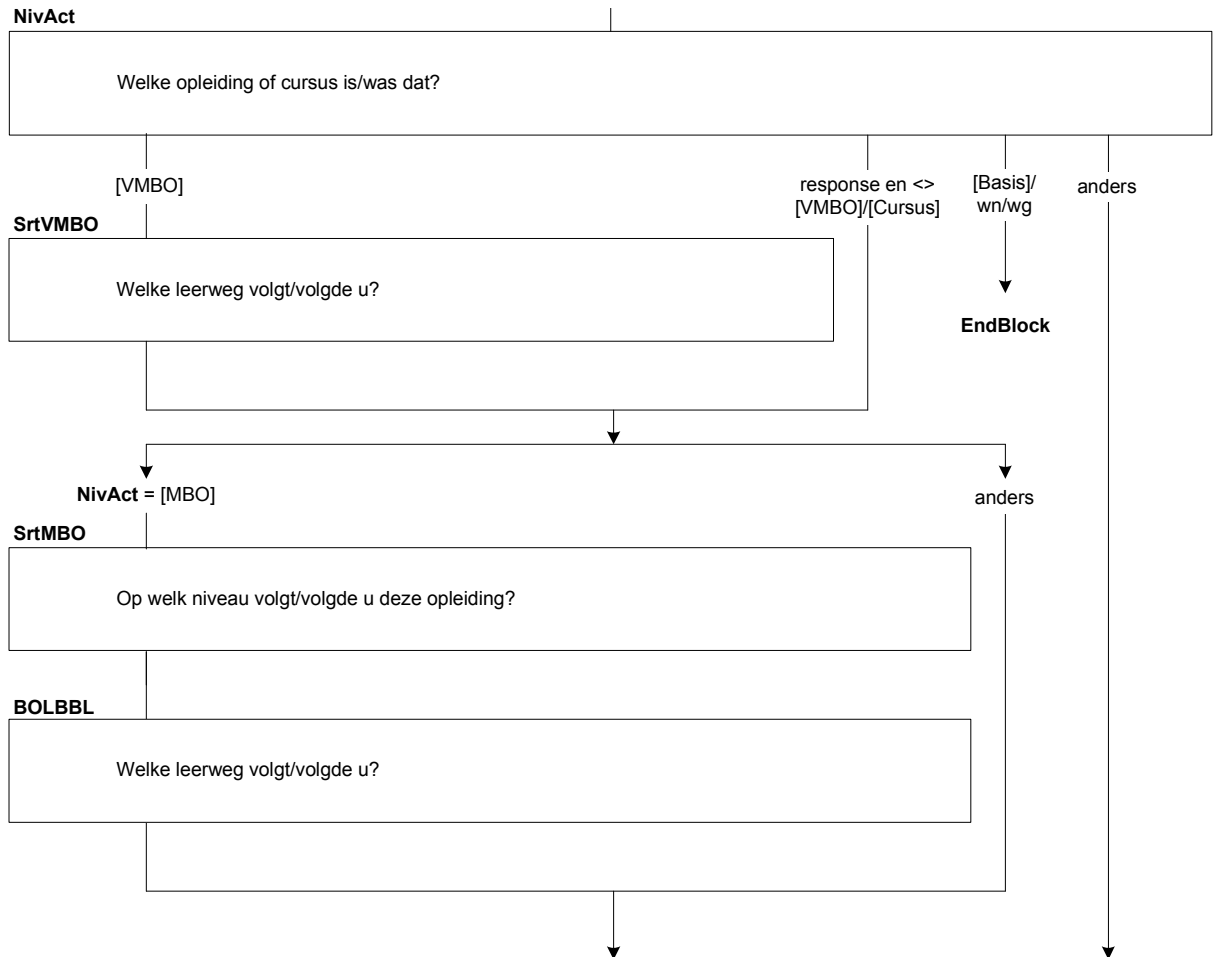

DuurHBO

Wat (\$1: is \$2: was) de duur van deze opleiding in jaren. We bedoelen hiermee de tijd die ervoor (\$1: staat \$2: stond) om de opleiding af te ronden. (\$1: Is \$2: Was) dat:->

- | | |
|-------------------------|-----------|
| 1. minder dan 1 jaar, | [half1jr] |
| 2. 1 tot 2 jaar, | [tot2jr] |
| 3. 2 tot 3 jaar, | [tot3jr] |
| 4. of 3 jaar of langer? | [lang3jr] |

SrtHBOKort

(\$1: Is \$2: Was) dit een HBO-master, een associate degree, een post-HBO opleiding of een andere verkorte HBO opleiding?

- | | |
|----------------------------------|-----------|
| 1. HBO-master | [Master] |
| 2. Associate Degree (AD) | [AD] |
| 3. Post-HBO opleiding | [PostHBO] |
| 4. Andere verkorte HBO-opleiding | [Anders] |

SrtUniv

Wat voor soort opleiding (\$1: is \$2: was) dit. (\$1: Gaat \$2: Ging) het om:->

- | | |
|--|------------|
| 1. de propedeuse, | [Propod] |
| 2. een bachelor opleiding, | [Bachelor] |
| 3. een master opleiding, | [Master] |
| 4. een post-doctorale beroepsopleiding (bijv. voor arts, dierenarts, tandarts, apotheker), | [PostBer] |
| 5. promotieonderzoek, | [Promov] |
| 6. of iets anders? | [Overig] |

OplCursus

Welke opleiding of cursus (\$1: volgt \$2: volgde) (\$A: u \$B: hij \$C: zij) dan. (\$1: Is \$2: Was) dit misschien:->
>>ENQ.: Indien combinatie inburgering en werken/leren, kies dan voor werken/leren.<<

- | | |
|--|------------|
| 1. een inburgeringscursus of een cursus Nederlandse taal, | [Inburger] |
| 2. een werkend leren opleiding, | [BBL] |
| 3. (\$9: een cursus of opleiding gegeven door of onder verantwoordelijkheid van het bedrijf of de instelling waar (\$A: u \$B: hij \$C: zij) werkt), | [BdryfOpl] |
| 4. of iets anders? | [Andrs] |

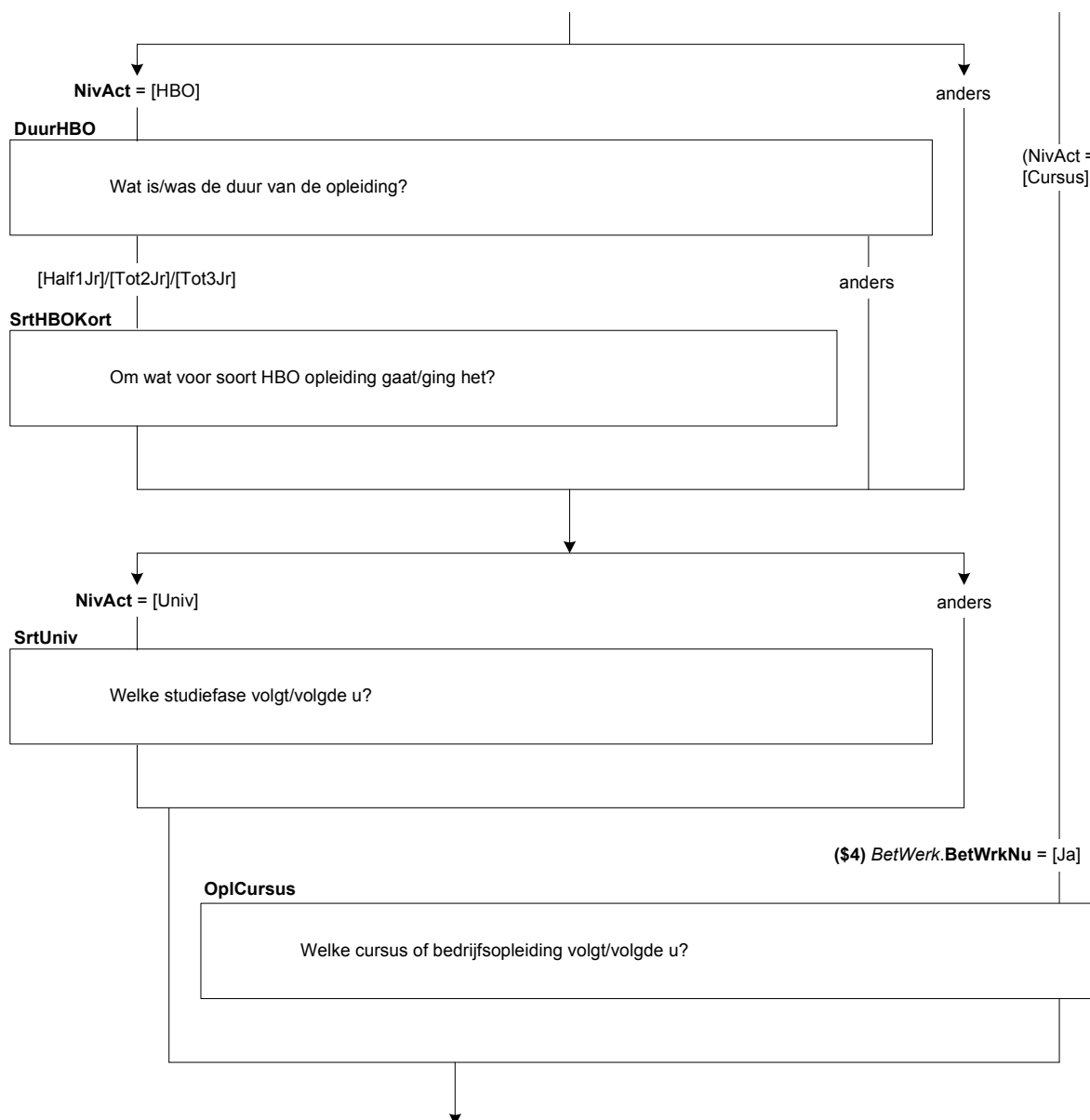

KlasHavoVWO

In welke klas zit (\$A: u \$B: hij \$C: zij)?

- | | |
|---|---------|
| 1. 1 ^{ste} klas | [Klas1] |
| 2. 2 ^{de} klas | [Klas2] |
| 3. 3 ^{de} klas | [Klas3] |
| 4. 4 ^{de} klas | [Klas4] |
| 5. 5 ^{de} klas | [Klas5] |
| 6. (\$25: 6 ^{de} klas) | [Klas6] |
| 7. Niet van toepassing, volwassenenonderwijs of afstandsonderwijs | [NVT] |

DiplomHavoVWO

Heeft (\$A: u \$B: hij \$C: zij) het diploma behaald of één of meerdere deelcertificaten?

- | | |
|--|-------------|
| 1. Ja, diploma | [JaDiplom] |
| 2. Geen diploma, maar wel één of meerdere deelcertificaten | [JaDeelCer] |
| 3. Nee, geen diploma en geen deelcertificaten | [Nee] |

Klas4

Heeft (\$A: u \$B: hij \$C: zij) de 3e klas met succes doorlopen, dat wil zeggen (\$A: bent u \$B: is hij \$C: is zij) overgegaan naar de 4e klas?

[TJaNee]

Diplom

Heeft (\$A: u \$B: hij \$C: zij) voor deze opleiding (\$16: of cursus) het diploma behaald?

>>ENQ.: diploma kan ook zijn akte, graad of getuigschrift.<<

- | | |
|---|-------|
| 1. Ja | [Ja] |
| 2. Nee | [Nee] |
| (\$5: 3. N.v.t., de opleiding of cursus werd niet afgesloten met een diploma) | [NVT] |

Afrond

Heeft (\$A: u \$B: hij \$C: zij) de opleiding of cursus wel afgerond?

[TJaNee]

Afl_RouteOG

*Moet OP nog vragen beantwoorden over de hoogste gevolgde of de hoogst behaalde opleiding

- | | |
|---|-------------|
| 1. Ja, maar alleen over de hoogst behaalde opleiding | [JaBehaald] |
| 2. Ja, zowel over de hoogst gevolgde als de hoogst behaalde opleiding | [JaGevolgd] |
| 3. Nee | [Nee] |

Als ActNiv = [Univ] en Diplom = [Nee]/wn/wg dan Afl_RouteOG = [JaBehaald]

Als ActNiv = [MBO]/[HBO] en Diplom = [Nee]/wn/wg dan Afl_RouteOG = [JaBehaald]

Als ActNiv = [Cursus] dan Afl_RouteOG = [JaGevolgd]

Anders Afl_RouteOG = [Nee]

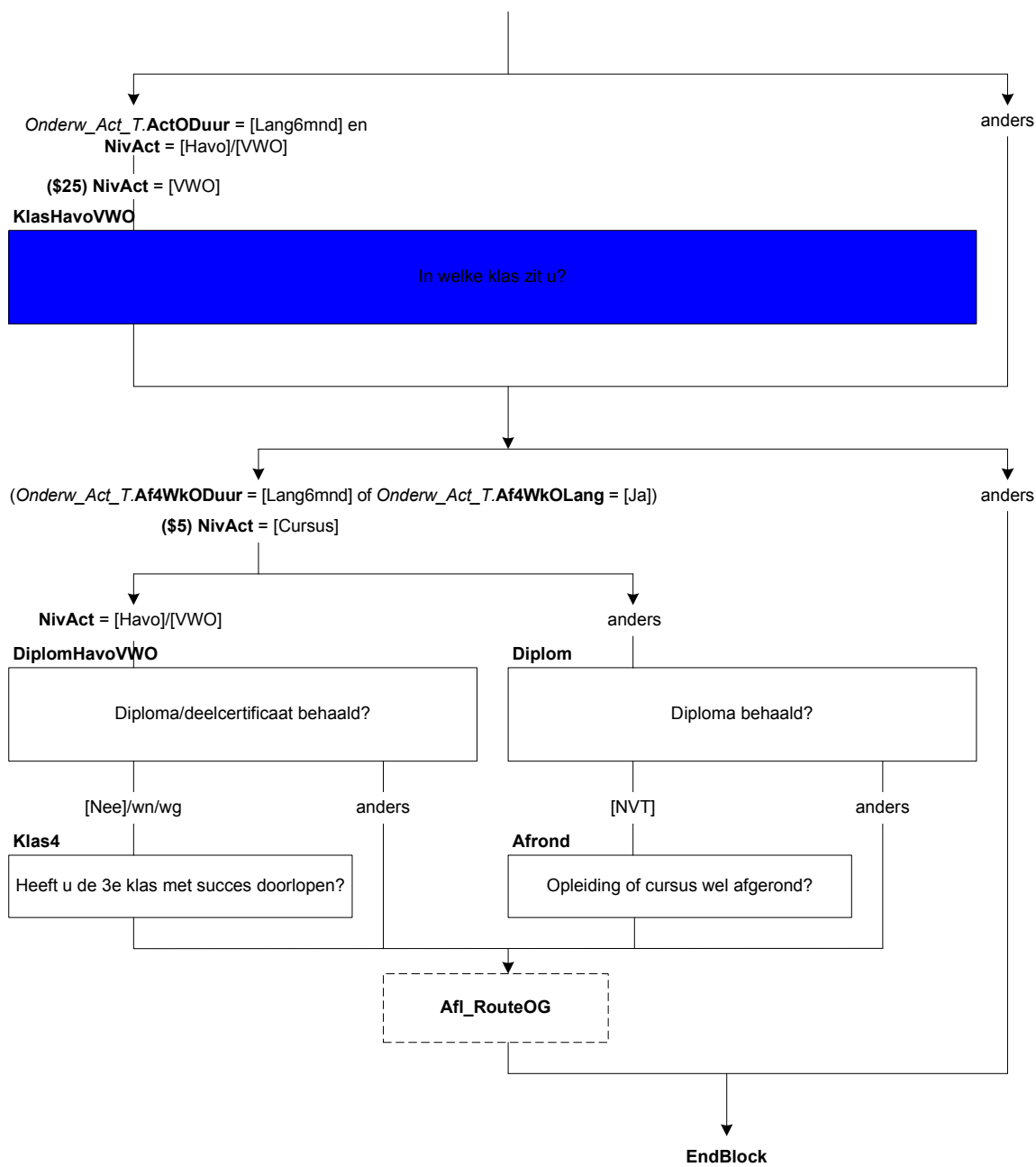

(G) Onderwijs: Blok Gevolgd Onderwijs

OplNaLO

Heeft (\$A: u \$B: hij \$C: zij) na de lagere school of basisschool één of meerdere opleidingen of cursussen gevolgd waarmee (\$A: u \$B: hij \$C: zij) 6 maanden of langer bezig (\$A: bent \$B: is \$C: is) geweest? (\$1: De opleiding of cursus die (\$A: u \$B: hij \$C: zij) op dit moment volgt moet u niet meerekenen. \$2: De opleiding of cursus die (\$A: u \$B: hij \$C: zij) in de afgelopen 4 weken heeft gevolgd of beëindigd moet u niet meerekenen.)

- | | |
|---|-------|
| 1. Ja | [Ja] |
| 2. Nee / n.v.t. (lagere school of basisschool niet of gedeeltelijk gevolgd) | [Nee] |

BuitLnd

>>ENQ.: Opleidingen gevolgd in voormalig Nederlandse gebieden, zoals Suriname of de Nederlandse Antillen, gelden als opleidingen gevolgd in Nederland.<<

Was dit in Nederland, in het buitenland of beide?

- | | |
|---|-----------|
| 1. Alleen in Nederland | [Ned] |
| 2. Alleen in het buitenland | [BuitLnd] |
| 3. Zowel in Nederland als in het buitenland | [Beide] |

NivGev

(\$3: De volgende vragen gaan over opleidingen of cursussen die (\$A: u \$B: hij \$C: zij) geheel of gedeeltelijk in Nederland heeft gevolgd.)

Welke van de volgende opleidingen of cursussen heeft (\$A: u \$B: hij \$C: zij) voor 6 maanden of langer gevolgd:->
>>ENQ.: meerdere antwoorden mogelijk.<<

SET[]

- | | |
|--|----------|
| 1. lager beroepsonderwijs (LBO, VBO, VSO), | [LBO] |
| 2. VMBO, | [VMBO] |
| 3. mavo, ULO, MULO, | [Mavo] |
| 4. havo, MMS, | [Havo] |
| 5. VWO, Gymnasium, Atheneum, HBS, | [VWO] |
| 6. middelbaar beroepsonderwijs (MBO, BOL, BBL), | [MBO] |
| 7. hoger beroepsonderwijs, | [HBO] |
| 8. wetenschappelijk onderwijs, | [Univ] |
| 9. en/of een andere (bedrijfs)opleiding of cursus? | [Cursus] |

Afl_HgstNivGev

*Afleiding hoogst gevolgde opleiding

- | | |
|--|----------|
| 1. Lager beroepsonderwijs (LBO, VBO, VSO) | [LBO] |
| 2. VMBO | [VMBO] |
| 3. Mavo, ULO, MULO | [Mavo] |
| 4. Havo, MMS | [Havo] |
| 5. VWO, Gymnasium, Atheneum, HBS | [VWO] |
| 6. Middelbaar beroepsonderwijs (MBO, BOL, BBL) | [MBO] |
| 7. Hoger beroepsonderwijs | [HBO] |
| 8. Wetenschappelijk onderwijs | [Univ] |
| 9. Een andere (bedrijfs)opleiding of cursus | [Cursus] |

Als **NivGev** = [Univ] dan **Afl_HgstNivGev** = [Univ]

Als **NivGev** = [HBO] en **NivGev** <> [Univ] = dan **Afl_HgstNivGev** = [HBO]

Als **NivGev** = [MBO] en **NivGev** <> [Univ]/[HBO] = dan **Afl_HgstNivGev** = [MBO]

Als **NivGev** = [VWO] en **NivGev** <> [Univ]/[HBO]/[MBO] = dan **Afl_HgstNivGev** = [VWO]

Als **NivGev** = [Havo] en **NivGev** <> [Univ]/[HBO]/[MBO]/[VWO] = dan **Afl_HgstNivGev** = [Havo]

Als **NivGev** = [Mavo] en **NivGev** <> [Univ]/[HBO]/[MBO]/[VWO]/[Havo] = dan **Afl_HgstNivGev** = [Mavo]

Als **NivGev** = [VMBO] en **NivGev** <> [Univ]/[HBO]/[MBO]/[VWO]/[Havo]/[Mavo] = dan **Afl_HgstNivGev** = [VMBO]

Als **NivGev** = [LBO] en **NivGev** <> [Univ]/[HBO]/[MBO]/[VWO]/[Havo]/[Mavo]/[VMBO] = dan

Afl_HgstNivGev = [LBO]

Anders **Afl_HgstNivGev** = [Cursus]

Onderw_Act_Lang.Afl_RouteOG <> [Nee] en
 Onderw_Act_Lang.NivAct <> [Basis]/[Praktijk]/[VMBO]/
 [Havo]/[VWO]

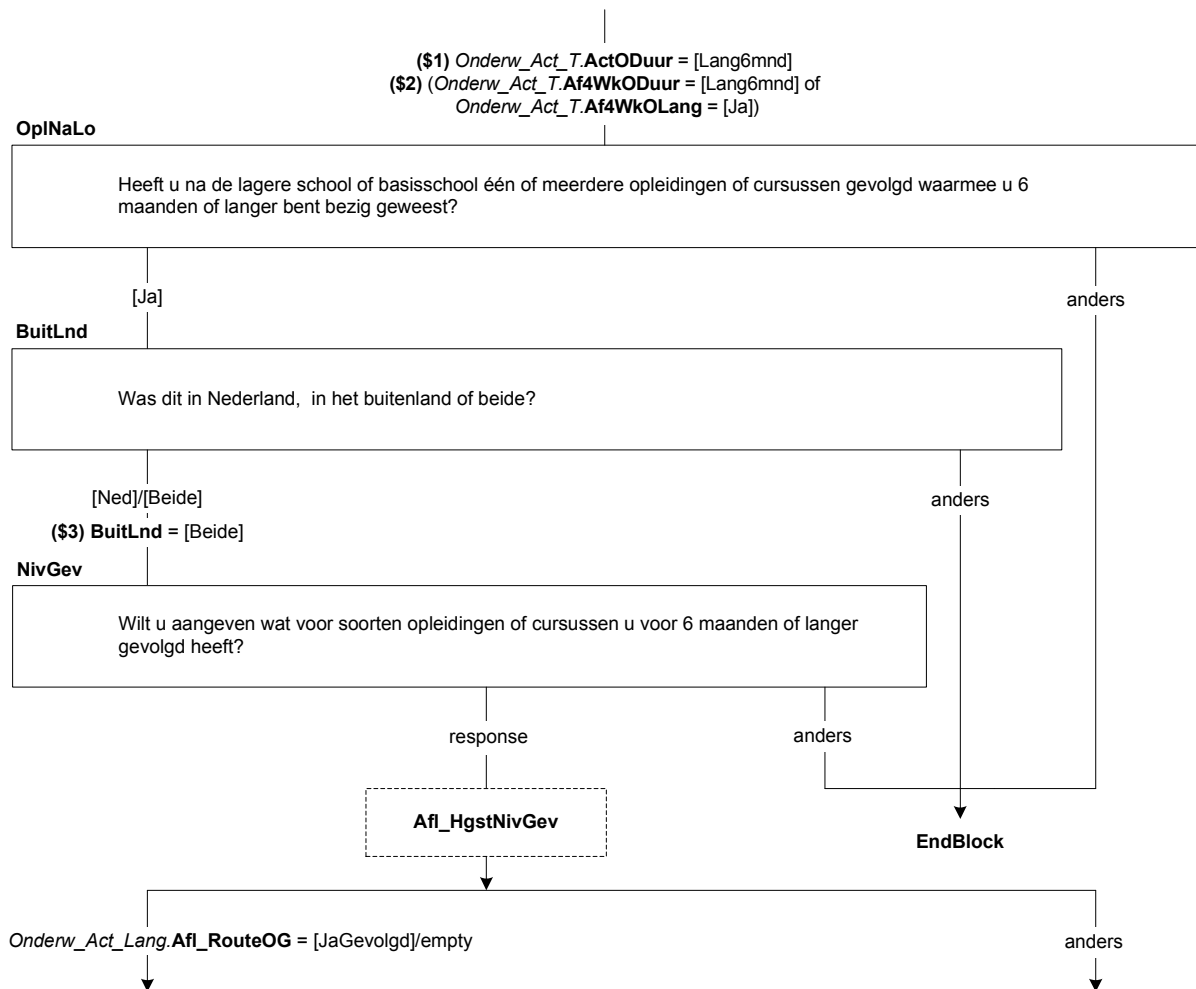

Scherf 3:

SrtLBO

Welke type lager beroepsonderwijs heeft (\$A: u \$B: hij \$C: zij) als laatste gevolgd. Was dat:->

- | | |
|---|------------|
| 1. LBO, VBO, | [LBO] |
| 2. praktijkonderwijs, AVMB, | [Praktijk] |
| 3. Voortgezet Speciaal Onderwijs (VSO), | [VSO] |
| 4. of een andere opleiding? | [Andrs] |

SrtVMBO

De volgende vragen gaan over de laatste VMBO opleiding die (\$A: u \$B: hij \$C: zij) heeft gevolgd.

Welke leerweg had deze opleiding. Was dat:->

- | | |
|---|---------|
| 1. de basisberoepsgerichte of kaderberoepsgerichte leerweg, | [Basis] |
| 2. of de theoretische of gemengde leerweg? | [Theo] |

SrtMBO

De volgende vragen gaan over de laatste middelbare beroepsopleiding die (\$A: u \$B: hij \$C: zij) heeft gevolgd.

Wat was dit voor opleiding?

- | | |
|---|------------|
| 1. Een opleiding op niveau 1 | [MBO1] |
| 2. Een opleiding op niveau 2 | [MBO2] |
| 3. Een opleiding op niveau 3 | [MBO3] |
| 4. Een opleiding op niveau 4 | [MBO4] |
| 5. Een MBO-opleiding volgens de oude structuur (tot 1998) | [oudMBO] |
| 6. Geen van deze | [GeenDeze] |

LeerlingW

Was dit een opleiding in het kader van het leerlingwezen, ofwel een combinatie van werken en leren?

[TJaNee]

BOLBBL

Volgde (\$A: u \$B: hij \$C: zij) de beroepsbegeleidende leerweg (BBL), de beroepsopleidende leerweg (BOL) of geen van deze?

>>ENQ.: BBL is een combinatie van werken en leren.<<

- | | |
|--------------------------------|------------|
| 1. Beroepsbegeleidende leerweg | [BBL] |
| 2. Beroepsopleidende leerweg | [BOL] |
| 3. Geen van deze | [GeenDeze] |

DuurHBO

De volgende vragen gaan over de laatste opleiding die (\$A: u \$B: hij \$C: zij) heeft gevolgd binnen het hoger beroepsonderwijs.

Wat was de duur van deze opleiding in jaren. We bedoelen hiermee de tijd die ervoor stond om de opleiding af te ronden. Was dat:->

- | | |
|-------------------------|-----------|
| 1. minder dan 1 jaar, | [half1jr] |
| 2. 1 tot 2 jaar, | [tot2jr] |
| 3. 2 tot 3 jaar, | [tot3jr] |
| 4. of 3 jaar of langer? | [lang3jr] |

SrtHBOKort

Was dit een HBO-master, een associate degree, een post-HBO opleiding of een andere verkorte HBO opleiding?

- | | |
|----------------------------------|-----------|
| 1. HBO-master | [Master] |
| 2. Associate Degree (AD) | [AD] |
| 3. Post-HBO opleiding | [PostHBO] |
| 4. Andere verkorte HBO-opleiding | [Anders] |

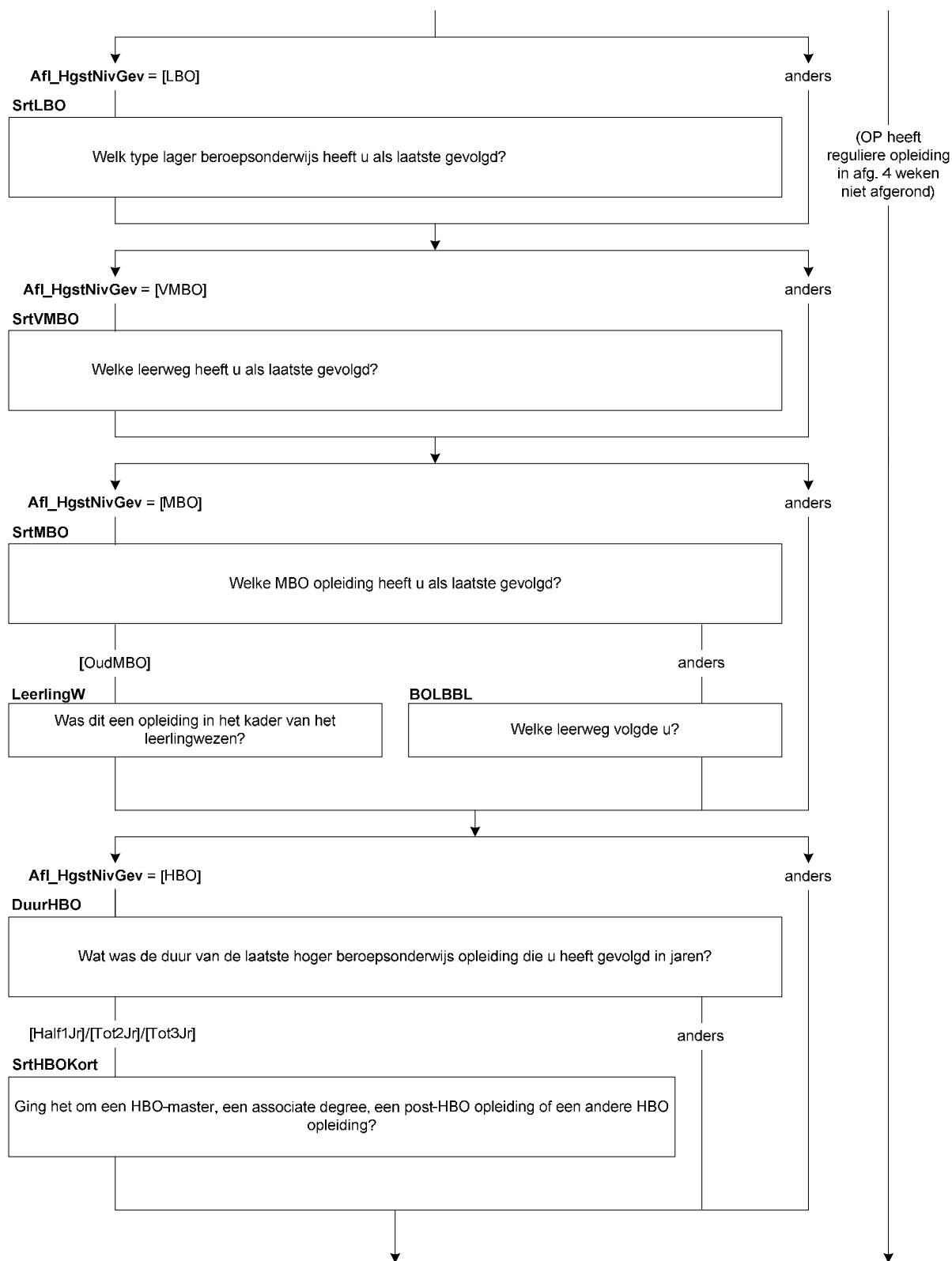

SrtUniv

De volgende vragen gaan over de laatste opleiding die (\$A: u \$B: hij \$C: zij) heeft gevolgd binnen het wetenschappelijk onderwijs.

Wat voor soort opleiding was dit. Ging het om:->

- | | |
|--|-------------|
| 1. de propedeuse, | [Propod] |
| 2. een bachelor opleiding (of kandidaats), | [Bachelor] |
| 3. een master opleiding, | [Master] |
| 4. doctoraal, | [Doctoraal] |
| 5. een post-doctorale beroepsopleiding (bijv. voor arts, dierenarts, tandarts, apotheker), | [PostBer] |
| 6. promotieonderzoek, | [Promov] |
| 7. of iets anders? | [Overig] |

OplCursus

Welke opleiding of cursus heeft (\$A: u \$B: hij \$C: zij) als laatste gevolgd. Was dit: ->

>>ENQ.: Indien combinatie inburgering en werken/leren, kies dan voor werken/leren.<<

- | | |
|---|------------|
| 1. een inburgeringscursus of een cursus Nederlandse taal, | [Inburger] |
| 2. een werkend leren opleiding, | [BBL] |
| 3. een cursus of opleiding gegeven door of onder verantwoordelijkheid van het bedrijf of de instelling waar (\$A: u \$B: hij \$C: zij) werkt(e) | [BdryfOpl] |
| 4. of iets anders? | [Andrs] |

DiplomHavoVWO

Heeft (\$A: u \$B: hij \$C: zij) (\$5: voor de havo of MMS \$6: voor het VWO, Gymnasium, Atheneum, HBS) het diploma behaald of één of meerdere deelcertificaten?

- | | |
|--|-------------|
| 1. Ja, diploma | [JaDiplom] |
| 2. Geen diploma, maar wel één of meerdere deelcertificaten | [JaDeelCer] |
| 3. Nee, geen diploma en geen deelcertificaten | [Nee] |

Klas4

Heeft (\$A: u \$B: hij \$C: zij) de 3e klas met succes doorlopen, dat wil zeggen (\$A: bent u \$B: is hij \$C: is zij) overgegaan naar de 4e klas?

[TJaNee]

Diplom

Heeft (\$A: u \$B: hij \$C: zij) voor (\$7: de mavo, ULO, MULO \$8: deze opleiding) (\$4: of cursus) het diploma behaald?

>>ENQ.: diploma kan ook zijn akte, graad of getuigschrift.<<

- | | |
|---|-------|
| 1. Ja | [Ja] |
| 2. Nee | [Nee] |
| (\$4: 3. N.v.t., de opleiding of cursus werd niet afgesloten met een diploma) | [NVT] |

Afrond

Heeft (\$A: u \$B: hij \$C: zij) de opleiding of cursus wel afgerond?

[TJaNee]

NivBeh

(\$11: Heeft (\$A: u \$B: hij \$C: zij) voor één of meer andere opleidingen of cursussen waarmee (\$A: u \$B: hij \$C: zij) 6 maanden of langer bezig (\$A: bent \$B: is \$C: is) geweest wel het diploma behaald. Is dat:->
(\$12: Heeft (\$A: u \$B: hem \$C: haar) voor één of meer van deze opleidingen of cursussen het diploma behaald. Is dat:->)

>>ENQ.: * Meerdere antwoorden mogelijk.

* Diploma kan ook zijn akte, graad of getuigschrift.<<

* Het gaat alleen om opleidingen of cursussen die geheel of gedeeltelijk in Nederland zijn gevolgd.<<

SET[]

- | | |
|--|------------|
| 1. (\$13: ja, voor het lager beroepsonderwijs (LBO, VBO, VSO),) | [LBO] |
| 2. (\$14: ja, voor het VMBO,) | [VMBO] |
| 3. (\$15: ja, voor de mavo, ULO, MULO,) | [Mavo] |
| 4. (\$16: ja, voor de havo, MMS,) | [Havo] |
| 5. (\$17: ja, voor VWO, Gymnasium, Atheneum, HBS,) | [VWO] |
| 6. (\$18: ja, voor middelbaar beroepsonderwijs (MBO, BOL, BBL),) | [MBO] |
| 7. (\$19: ja, voor hoger beroepsonderwijs,) | [HBO] |
| 8. (\$20: ja, voor wetenschappelijk onderwijs,) | [Univ] |
| 9. (\$21: ja, een andere (bedrijfs)opleiding of cursus,) | [Cursus] |
| 10. nee, geen van deze? | [GeenDeze] |

Harde Controle

Het antwoord "nee, geen van deze" mag niet in combinatie met andere antwoorden gekozen worden.

Afl_HgstNivBeh

*Afleiding hoogst behaalde opleiding

- | | |
|--|------------|
| 1. Lager beroepsonderwijs (LBO, VBO, VSO) | [LBO] |
| 2. VMBO | [VMBO] |
| 3. Mavo, ULO, MULO | [Mavo] |
| 4. Havo, MMS | [Havo] |
| 5. VWO, Gymnasium, Atheneum, HBS | [VWO] |
| 6. Middelbaar beroepsonderwijs (MBO, BOL, BBL) | [MBO] |
| 7. Hoger beroepsonderwijs | [HBO] |
| 8. Wetenschappelijk onderwijs | [Univ] |
| 9. Een andere (bedrijfs)opleiding of cursus | [Cursus] |
| 10. Geen van deze | [GeenDeze] |

Als **NivBeh** = [Univ] dan **Afl_HgstNivBeh** = [Univ]
 Als **NivBeh** = [HBO] en **NivBeh** <> [Univ] = dan **Afl_HgstNivBeh** = [HBO]
 Als **NivBeh** = [MBO] en **NivBeh** <> [Univ]/[HBO] = dan **Afl_HgstNivBeh** = [MBO]
 Als **NivBeh** = [VWO] en **NivBeh** <> [Univ]/[HBO]/[MBO] = dan **Afl_HgstNivBeh** = [VWO]
 Als **NivBeh** = [Havo] en **NivBeh** <> [Univ]/[HBO]/[MBO]/[VWO] = dan **Afl_HgstNivBeh** = [Havo]
 Als **NivBeh** = [Mavo] en **NivBeh** <> [Univ]/[HBO]/[MBO]/[VWO]/[Havo] = dan **Afl_HgstNivBeh** = [Mavo]
 Als **NivBeh** = [VMBO] en **NivBeh** <> [Univ]/[HBO]/[MBO]/[VWO]/[Havo]/[Mavo] = dan **Afl_HgstNivBeh** = [VMBO]
 Als **NivBeh** = [LBO] en **NivBeh** <> [Univ]/[HBO]/[MBO]/[VWO]/[Havo]/[Mavo]/[VMBO] = dan **Afl_HgstNivBeh** = [LBO]
 Als **NivBeh** = [Cursus] en **NivBeh** <> [Univ]/[HBO]/[MBO]/[VWO]/[Havo]/[Mavo]/[VMBO]/[LBO] = dan **Afl_HgstNivBeh** = [Cursus]
 Anders **Afl_HgstNivBeh** = [GeenDeze]

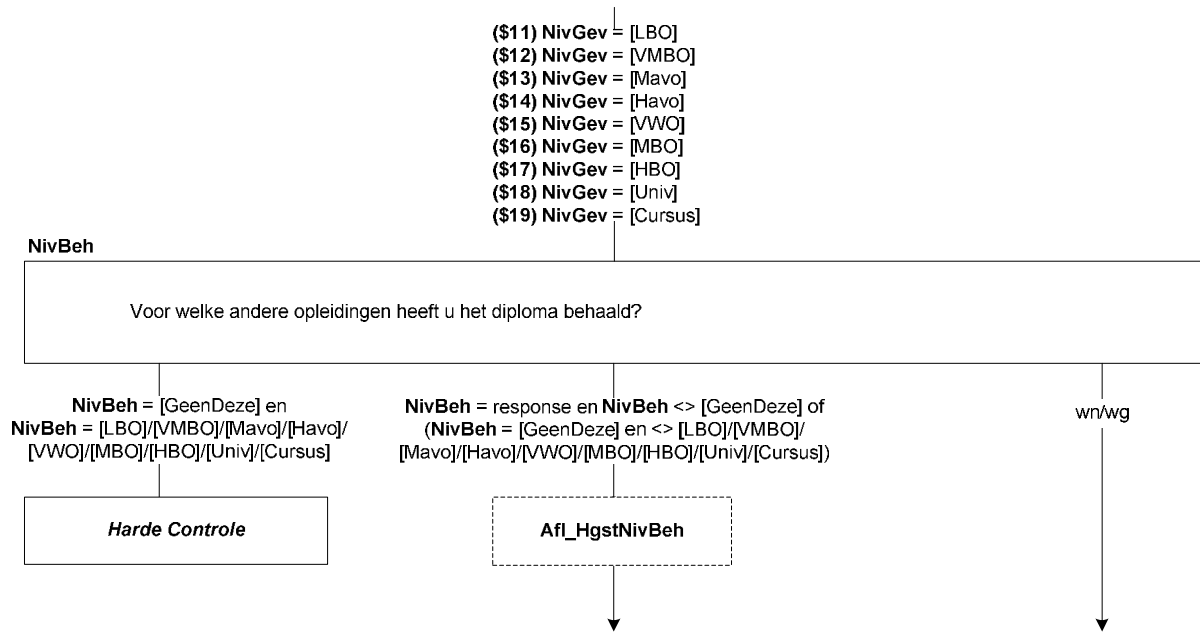

DeelCertBeh

(\$A: U \$B: Hij \$C: Zij) heeft (\$20: het VWO, Gymnasium, Atheneum of HBS \$21: de havo of MMS) gevolgd maar hiervoor geen diploma behaald. Heeft (\$A: u \$B: hij \$C: zij) misschien wel één of meerdere deelcertificaten behaald?
[TJaNee]

Klas4Beh

Heeft (\$A: u \$B: hij \$C: zij) de 3e klas met succes doorlopen, dat wil zeggen (\$A: bent u \$B: is hij \$C: is zij) overgegaan naar de 4e klas?
[TJaNee]

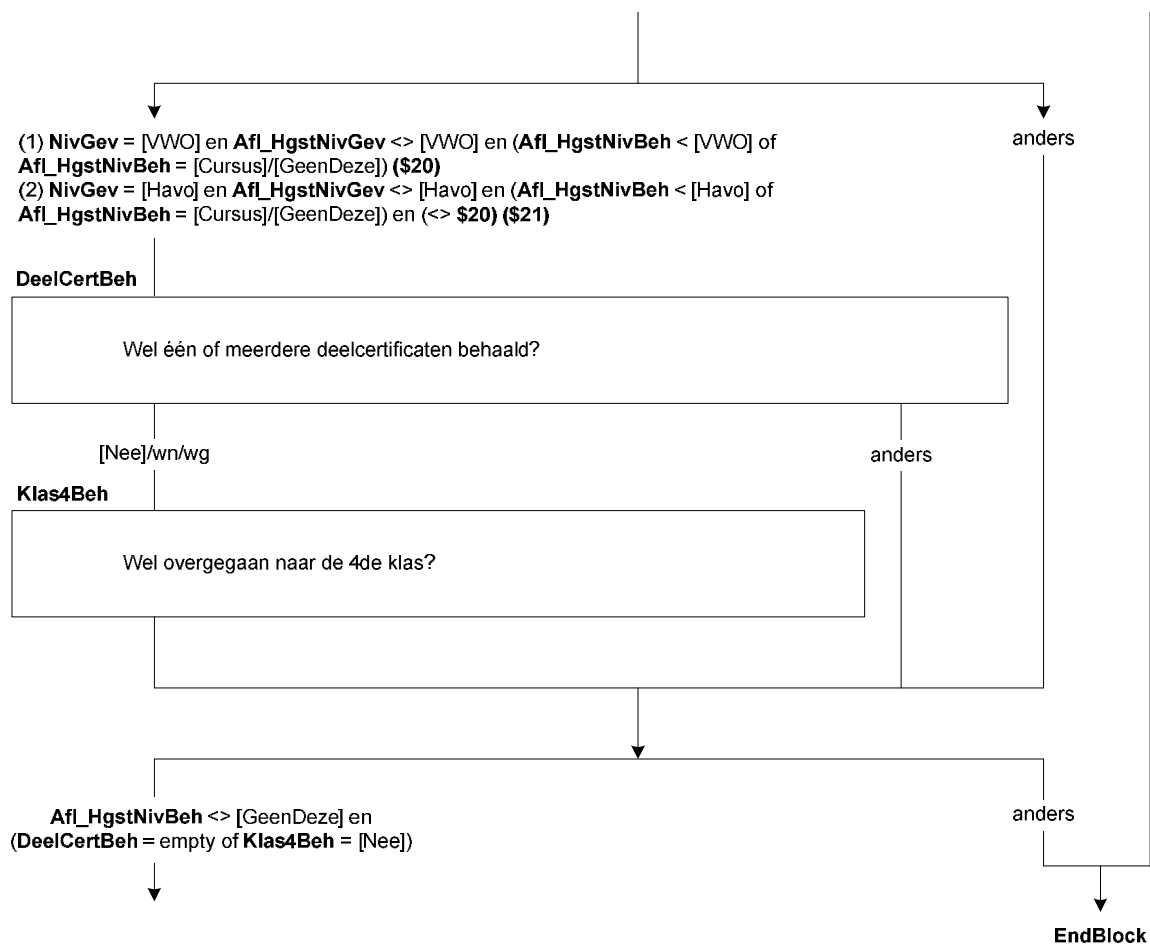

SrtLBOBeh

Voor welk type lager beroepsonderwijs heeft (\$A: u \$B: hij \$C: zij) als laatste het diploma behaald. Was dat:->

- | | |
|---|------------|
| 1. LBO, VBO, | [LBO] |
| 2. praktijkonderwijs, AVMB, | [Praktijk] |
| 3. Voortgezet Speciaal Onderwijs (VSO), | [VSO] |
| 4. of een andere opleiding? | [Andrs] |

SrtVMBOBeh

De volgende vragen gaan over de VMBO opleiding waarvoor (\$A: u \$B: hij \$C: zij) als laatste een diploma heeft behaald.

Welke leerweg had deze opleiding. Was dat:->

- | | |
|---|---------|
| 1. de basisberoepsgerichte of kaderberoepsgerichte leerweg, | [Basis] |
| 2. of de theoretische of gemengde leerweg? | [Theo] |

SrtMBOBeh

De volgende vragen gaan over de middelbare beroepsopleiding waarvoor (\$A: u \$B: hij \$C: zij) als laatste een diploma heeft behaald.

Was dit een opleiding:->

- | | |
|--|------------|
| 1. op niveau 1, | [MBO1] |
| 2. op niveau 2, | [MBO2] |
| 3. op niveau 3, | [MBO3] |
| 4. op niveau 4, | [MBO4] |
| 5. een MBO-opleiding volgens de oude structuur (tot 1998), | [oudMBO] |
| 6. of anders? | [GeenDeze] |

LeerlingWBeh

Was dit een opleiding in het kader van het leerlingwezen, ofwel een combinatie van werken en leren?

[TJaNee]

BOLBBLBeh

Volgde (\$A: u \$B: hij \$C: zij) de beroepsbegeleidende leerweg (BBL), de beroepsopleidende leerweg (BOL) of geen van deze?

>>ENQ.: BBL is een combinatie van werken en leren.<<

- | | |
|--------------------------------|------------|
| 1. Beroepsbegeleidende leerweg | [BBL] |
| 2. Beroepsopleidende leerweg | [BOL] |
| 3. Geen van deze | [GeenDeze] |

DuurHBOBeh

De volgende vragen gaan over de laatste opleiding binnen het hoger beroepsonderwijs waarvoor (\$A: u \$B: hij \$C: zij) een diploma heeft behaald.

Wat was de duur van deze opleiding in jaren. We bedoelen hiermee de tijd die ervoor stond om de opleiding af te ronden. Was dat:->

- | | |
|-------------------------|-----------|
| 1. minder dan 1 jaar, | [half1jr] |
| 2. 1 tot 2 jaar, | [tot2jr] |
| 3. 2 tot 3 jaar, | [tot3jr] |
| 4. of 3 jaar of langer? | [lang3jr] |

SrtHBOKortBeh

Was dit een HBO-master, een associate degree, een post-HBO opleiding of een andere verkorte HBO opleiding?

- | | |
|----------------------------------|-----------|
| 1. HBO-master | [Master] |
| 2. Associate Degree (AD) | [AD] |
| 3. Post-HBO opleiding | [PostHBO] |
| 4. Andere verkorte HBO-opleiding | [Anders] |

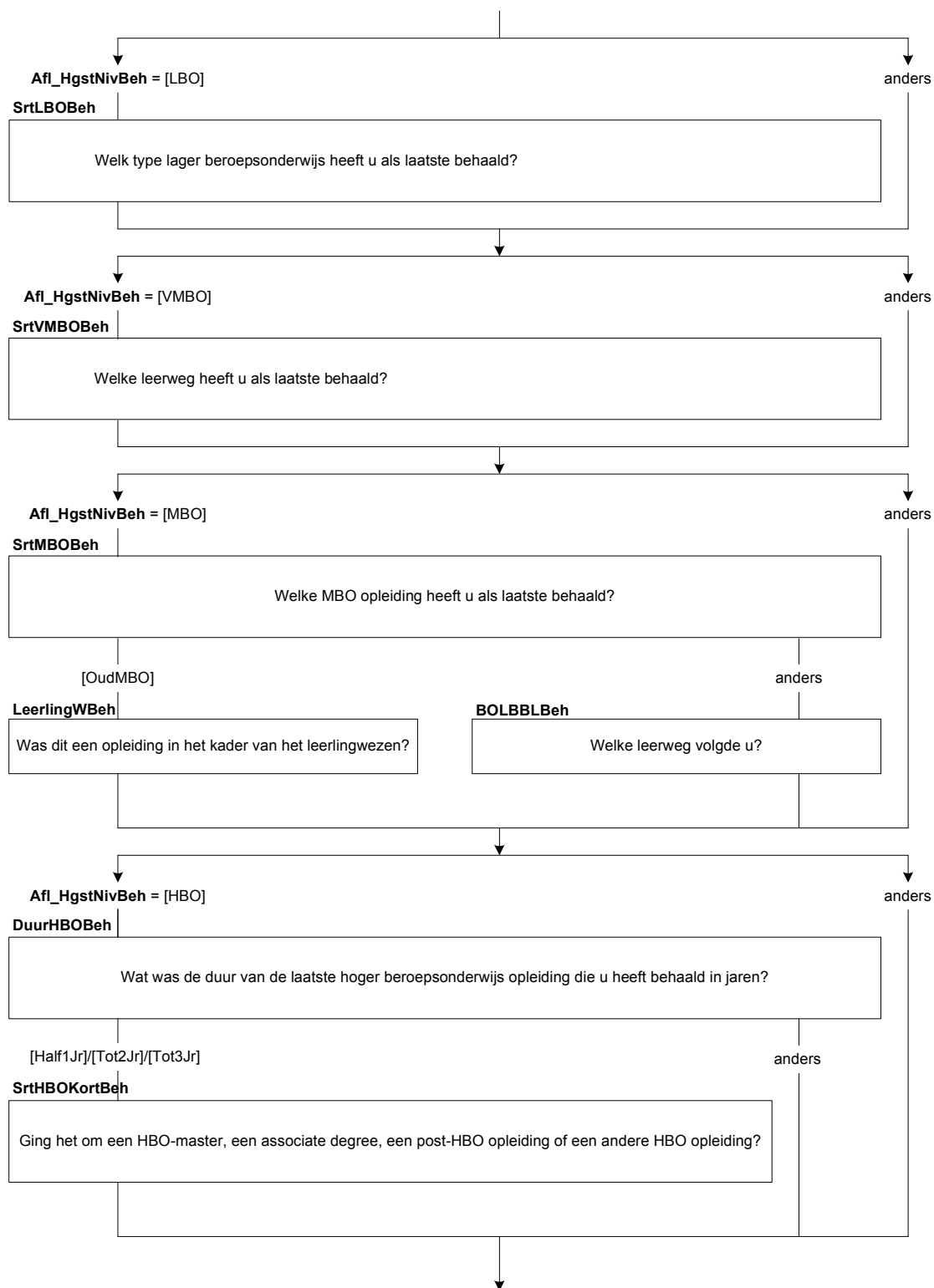

SrtUnivBeh

De volgende vragen gaan over de laatste opleiding binnen het wetenschappelijk onderwijs waarvoor (\$A: u \$B: hij \$C: zij) een diploma heeft behaald.

Wat voor soort opleiding was dit. Ging het om:->

- | | |
|--|-------------|
| 1. de propedeuse, | [Propod] |
| 2. een bachelor opleiding (of kandidaats), | [Bachelor] |
| 3. een master opleiding, | [Master] |
| 4. doctoraal, | [Doctoraal] |
| 5. een post-doctorale beroepsopleiding (bijv. voor arts, dierenarts, tandarts, apotheker), | [PostBer] |
| 6. promotieonderzoek, | [Promov] |
| 7. of iets anders? | [Overig] |

OplCursusBeh

Voor welke opleiding of cursus heeft (\$A: u \$B: hij \$C: zij) als laatste een diploma behaald. Was dit: -> >>ENQ.: Indien combinatie inburgering en werken/leren, kies dan voor werken/leren.<<

- | | |
|--|------------|
| 1. een inburgeringscursus of een cursus Nederlandse taal, | [Inburger] |
| 2. een werkend leren opleiding, | [BBL] |
| 3. een cursus of opleiding gegeven door of onder verantwoordelijkheid van het bedrijf of de instelling waar (\$A: u \$B: hij \$C: zij) werkt(e), | [BdryfOpl] |
| 4. of iets anders? | [Andrs] |

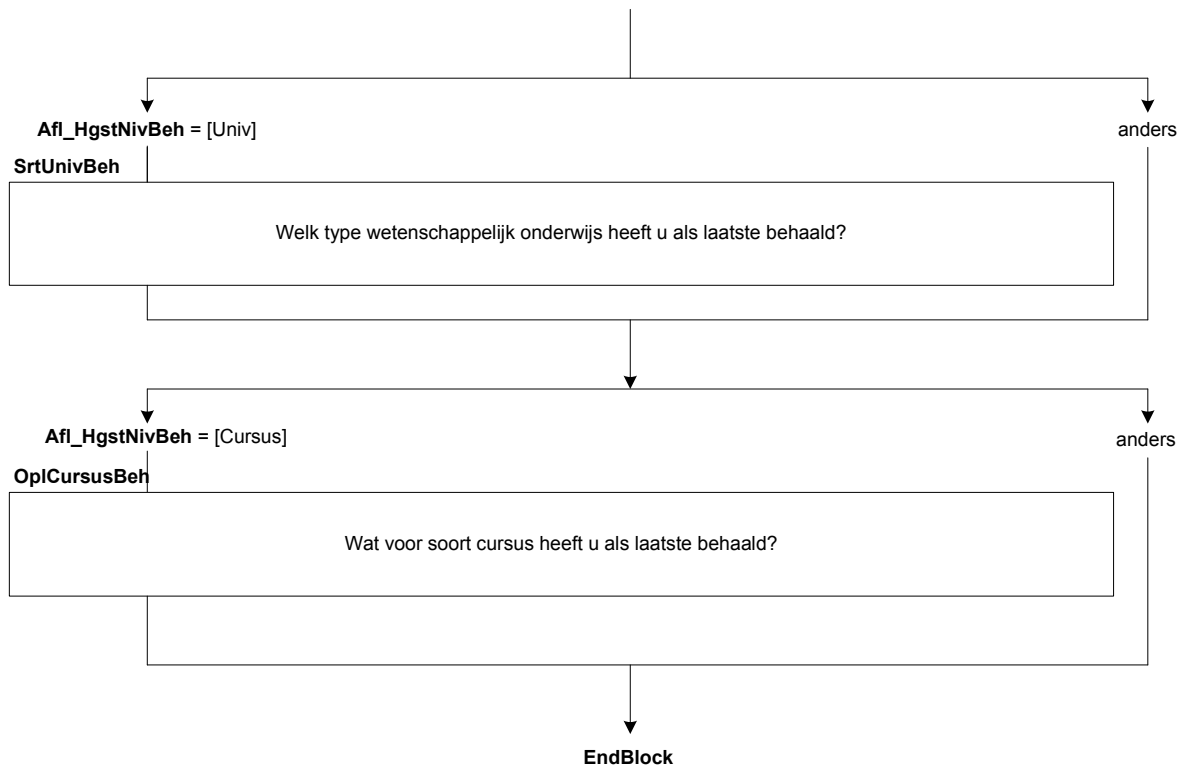

(G) Onderwijs: Blok Buitenlands Onderwijs en Basisonderwijs

DiplomBL

Heeft (\$A: u \$B: hij \$C: zij) voor ten minste één van de opleidingen of cursussen die (\$A: u \$B: hij \$C: zij) in het buitenland heeft gevolgd het diploma behaald?

>>ENQ.: diploma kan ook zijn akte, graad of getuigschrift.<<

- | | |
|--|-------|
| 1. Ja | [Ja] |
| 2. Nee | [Nee] |
| 3. N.v.t., de opleiding of cursus kende geen diploma | [NVT] |

AfgerondBL

Heeft (\$A: u \$B: hij \$C: zij) de opleiding of cursus wel afgerond?

[TJaNee]

NivBehBL

De volgende vragen gaan over de laatste opleiding of cursus waarvoor (\$A: u \$B: hij \$C: zij) in het buitenland een diploma heeft behaald.

Als u deze opleiding of cursus zou vergelijken met Nederlandse opleidingen, welke Nederlandse opleiding lijkt er dan het meeste op. Is dat:->

- | | |
|---|-----------|
| 1. lager beroepsonderwijs (LBO, VBO, VSO), | [LBO] |
| 2. VMBO, | [VMBO] |
| 3. mavo, ULO, MULO, | [Mavo] |
| 4. havo, VWO, Gymnasium, Atheneum, HBS, MMS, | [HavoVWO] |
| 5. middelbaar beroepsonderwijs (MBO, BOL, BBL), | [MBO] |
| 6. hoger beroepsonderwijs, | [HBO] |
| 7. wetenschappelijk onderwijs, | [Univ] |
| 8. of geen van deze? | [Anders] |

SrtUnivBL

Ging het om een bachelor opleiding, een master opleiding of geen van deze?

- | | |
|------------------|------------|
| 1. Bachelor | [Bachelor] |
| 2. Master | [Master] |
| 3. Geen van deze | [GeenDeze] |

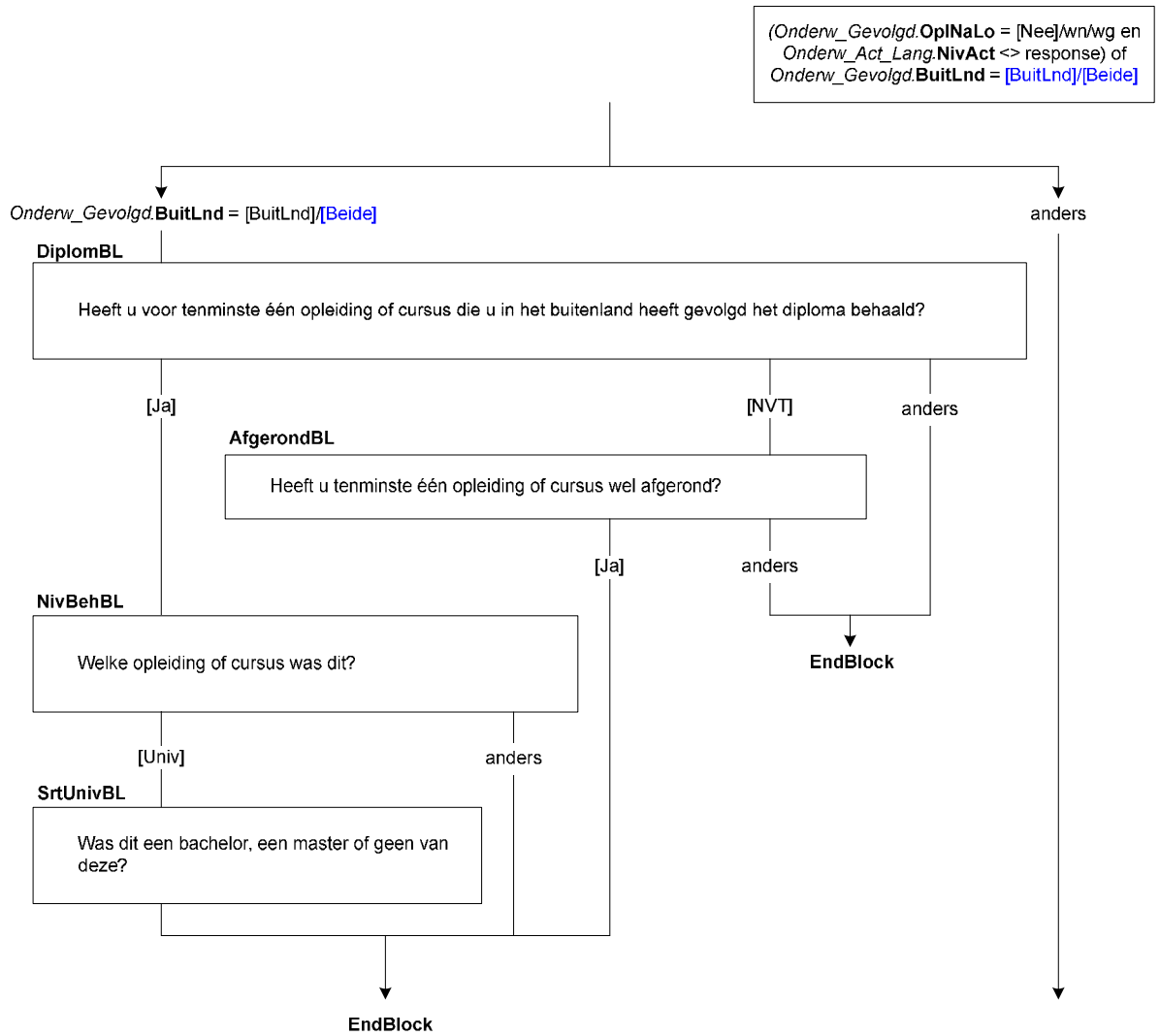

BasisOW

Hoeveel klassen of groepen van de lagere school heeft (\$A: u \$B: hij \$C: zij) met goed gevolg doorlopen?

>>ENQ.: Het gaat ook om speciaal onderwijs, bijv. LOM, BLO, (Z)MLK, onderwijs voor slechthorende etc.<<

- | | |
|--|------------|
| 1. Een | [Een] |
| 2. Twee | [Twee] |
| 3. Drie | [Drie] |
| 4. Vier | [Vier] |
| 5. Vijf | [Vijf] |
| 6. Zes | [Zes] |
| 7. Zeven | [Zeven] |
| 8. Acht of meer | [AchtPlus] |
| 9. N.v.t., geen lagere school (in Nederland) gevolgd | [NVT] |

KlasGroep

Waren dit klassen of groepen?

- | | |
|------------|-----------|
| 1. Klassen | [Klassen] |
| 2. Groepen | [Groepen] |



(B) Blok Basisvragenlijst: Werving Vervolgonderzoek

Versie **Basisvragenlijst 2013A v1.0, 10-8-2012**

Het afsluitende blok:

- Werving Vervolgonderzoek