



Basisvragenlijst 2011A

Vraagteksten en schema's

Versie 1.0

Inhoudsopgave

<i>BLOKKENSHEMA</i>	3
<i>WIJZIGINGEN</i>	5
<i>TYPES</i>	6
<i>HUISHOUDBOX</i>	7
<i>BLOK PROXI</i>	13
<i>BLOK SELECTIE OP</i>	15
<i>BLOK BETAALD WERK</i>	17
<i>BLOK WERKZOEKEN</i>	21
<i>BLOK ZOEKEN_EU</i>	25
<i>BLOK ONDERWIJS GEVOLGD</i>	27
<i>BLOK STEMGEDRAG EN RELIGIE</i>	29
<i>BLOK WERVING OP</i>	31
<i>BLOK WERVING EBB</i>	35

Blokkenschema

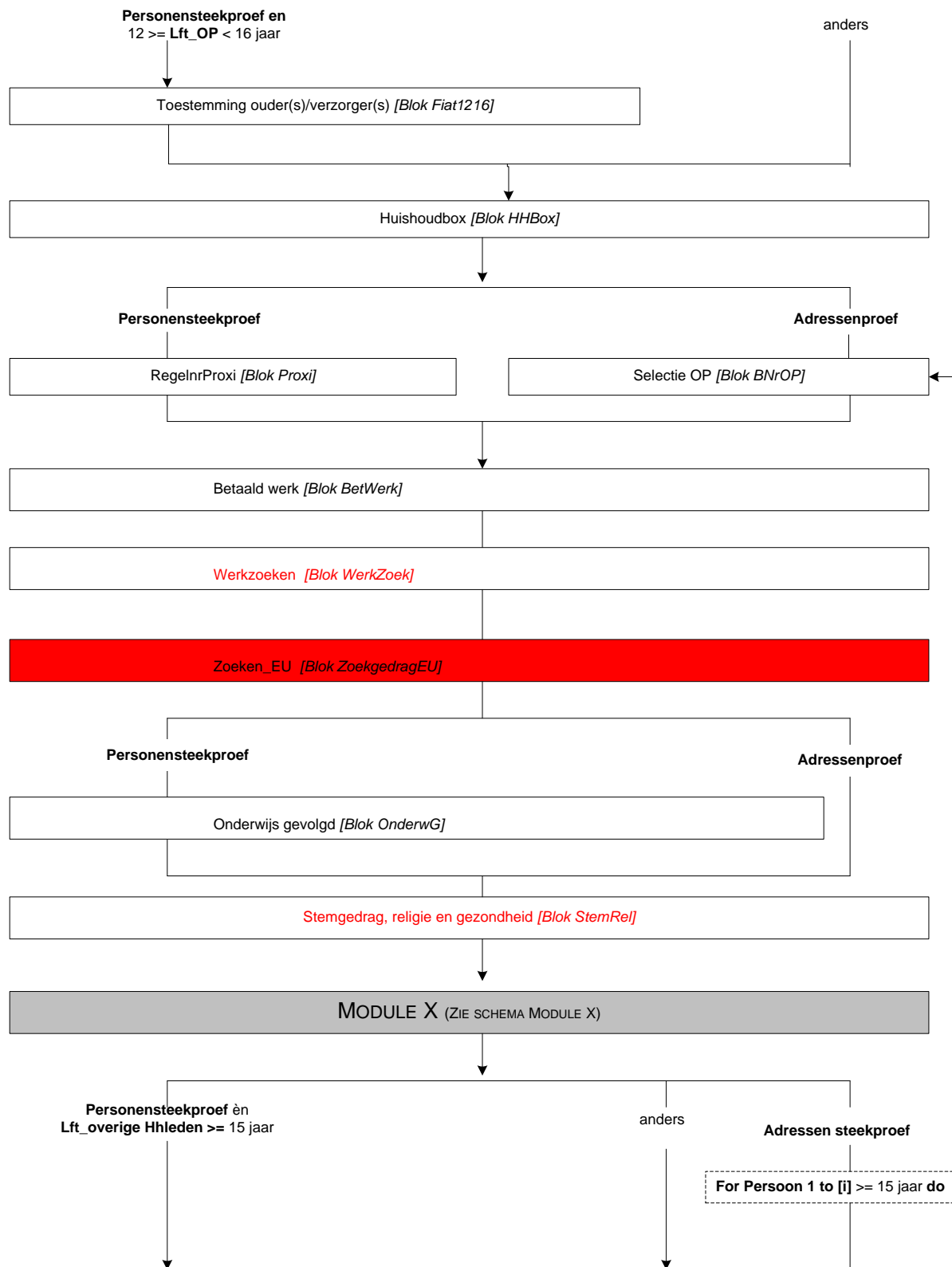

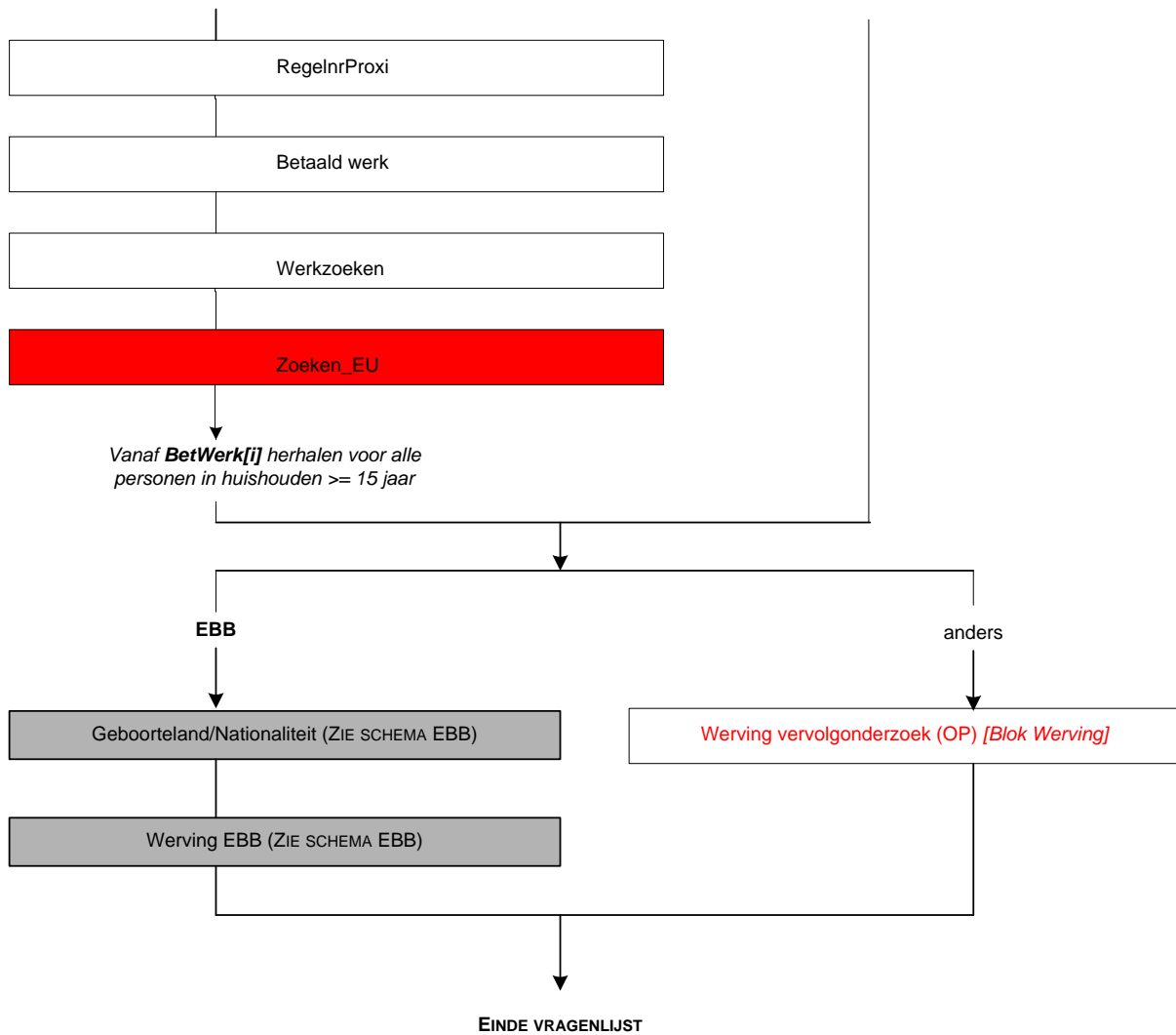

Wijzigingen

Wijzigingen 2011A t.o.v. 2010B:

- Blok BetWerk: Controle na UrTot. In het schema staat een fout: de controle verschijnt niet bij een 80 uur of meer maar bij 50 uur of meer. Dit stond wel al zo in de blaise source.
- Blok Zoeken_EU: Respondenten die niet werken en aangeven dat ze niet willen/kunnen werken (zonder aangepast werk) krijgen 2 extra vragen, namelijk **Afgel_4W** en **BaanEB**. Deze vragen zijn nodig om de internationale definitie van werkloosheid (BBint05) te kunnen afleiden. In overleg met verwerking is er voor gekozen om deze vragen in een apart blokje te zetten zodat de variabele naam "Afgel_4W" die al een keer in de basisvragenlijst voorkomt (soortgelijke vraag, andere doelpopulatie) en ook in andere blokken van de EBB voorkomt, ongewijzigd kan blijven.
- Blok Stemgedrag, Religie en Gezondheid: De vraag TK_06 (gestemd bij Tweede Kamerverkiezingen in 2006) is verwijderd omdat deze vraag in 2011 voor niemand meer van toepassing is
- Blok Werving: De vragen in het schema kwamen niet overeen met de blaise source of waren incompleet. Het schema is nu bijgewerkt.

Types

Type

Turen: 0..95

Huishoudbox

AantPP

Uzelf meegerekend, uit hoeveel personen bestaat dan het huishouden waartoe u behoort?

>>ENQ: Kinderen die elders op kamers wonen niet tot het huishouden rekenen.<<

HHKern

STEL VAST: Wie zijn dat?

>> ENQ: * Stel éérs de huishoudkern vast en ga daar vanuit. (Moeten 15 jaar of ouder zijn!)

* Kind = ook stiefkind, pleegkind e.d. <<

- | | |
|---------------------------------------------------------|------------|
| 1. Echtp. / vaste partners alléén | [PartnAll] |
| 2. Echtp. / vaste partners + kind(eren) | [PartKind] |
| 3. Echtp. / vaste partners + kind(eren) + ander(en) | [PKindAnd] |
| 4. Echtp. / vaste partners + ander(en) | [PartnAnd] |
| 5. Eénouder + kind(eren) | [EOudKind] |
| 6. Eénouder + kind(eren) + ander(en) | [EOKndAnd] |
| 7. Huishoudkern NIET: echtp. / vaste partn. of éénouder | [Overig] |

Respo_HHk

STEL VAST: \$1 Respondent behoort wel of niet tot echtpaar/vaste partners.

\$2 Respondent is wel of niet de 1-ouder (d.w.z. de huishoudkern)

- | | |
|------------------------------------|------------|
| 1. Ja, O.P. behoort daartoe | [Kern] |
| 2. Nee, O.P. behoort daar niet toe | [NietKern] |

OP

Regel 1 Huishoudbox

GEGEVENS VAN O.P. UIT REGISTRATIE (GBA)

Naam:

Geboren:

Burgerlijke staat:

>> ENQ: Moet O.P. (uit GBA) op deze regel komen toets dan 1. Anders toets enter

1. O.P. staat op deze regel.

M V

Regel 1 Huishoudbox

>> ENQ: Persoon 1 is iemand van de huishoudkern <<

STEL VAST: Geslacht persoon 1?1.

- | | |
|----------|---------|
| 1. Man | [Man] |
| 2. Vrouw | [Vrouw] |

Geboren

Regel 1 Huishoudbox

*** Geboortedatum Persoon 1 ***

Wat is de geboortedatum van persoon 1

Voer een geldige datum in.

Leeft

TEL VAST: Leeftijd in jaren.

> ENQ: Informeer hiernaar of schat zelf (zo goed mogelijk). <<

Akk

Persoon [1] is dus: [leeftijd in jaren] ?

- | | |
|--------|-------|
| 1. Ja | [Ja] |
| 2. Nee | [Nee] |

Alle respondenten

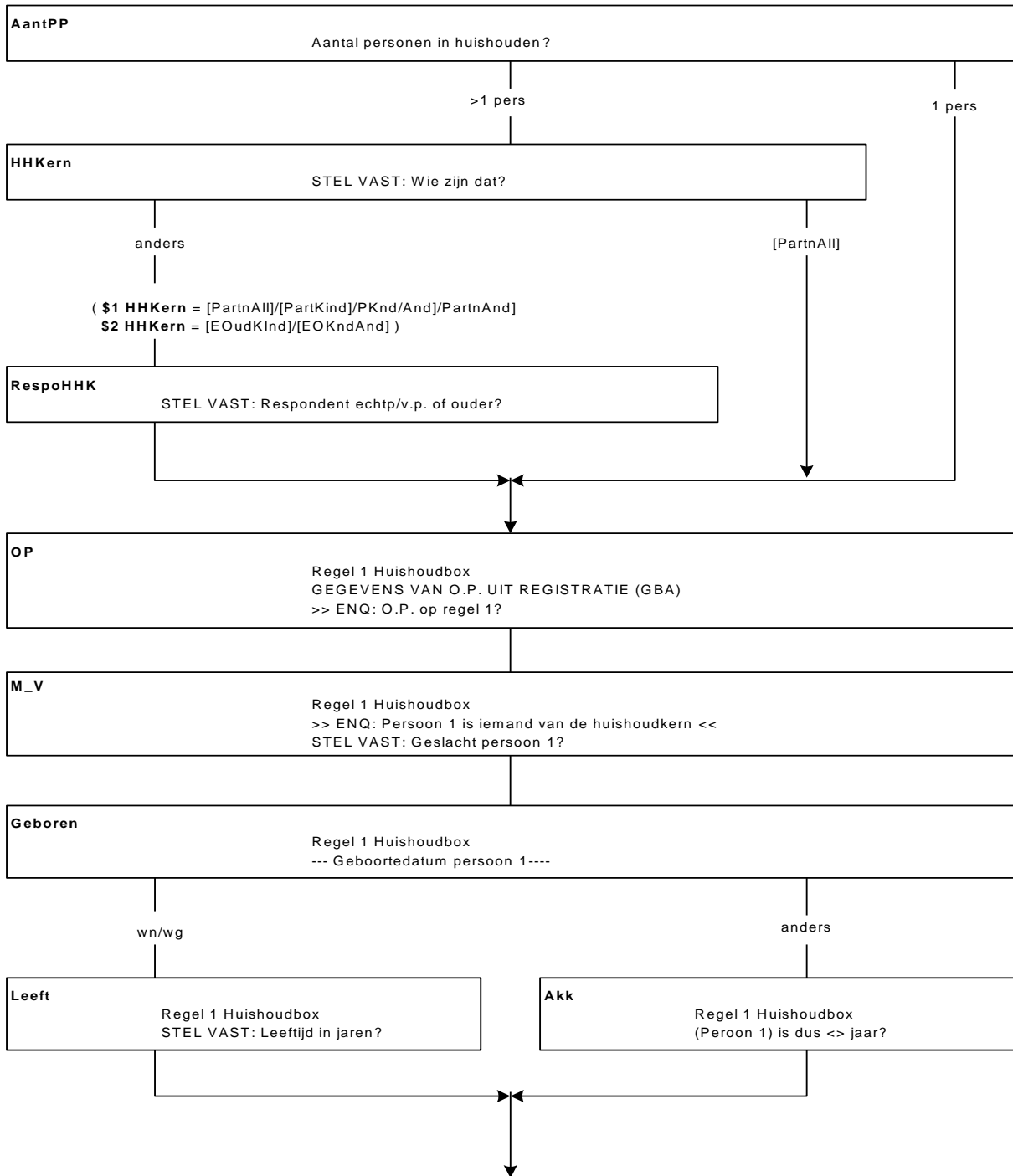

BurgSt

Regel 1 Huishoudbox

*** Persoon [1] ***

Wat is op dit moment de burgerlijke staat van persoon [i]?

- | | |
|-----------------------------------------------------------------------------------|------------|
| 1. Gehuwd (ook gescheiden van tafel en bed) inclusief geregistreerd partnerschap) | [Gehuwd] |
| 2. Voor de wet gescheiden | [Gescheid] |
| 3. Weduwe / Weduwnaar | [Weduwe] |
| 4. Nooit gehuwd geweest | [Ongehuwd] |

EVP2

>> ENQ: persoon 2 = partner van persoon 1. <<

STEL VAST: Relatie tot persoon 1 (Regel 1).

>> ENQ: geregistreerd partnerschap = code 1 (Echtgeno(o)t(e) van 1e lid. <<

- | | |
|-------------------------------|------------|
| 1. Echtgeno(o)t(e) van 1e lid | [Echtgen] |
| 2. Vaste partner van 1e lid | [VPartner] |
| 3. GEEN partner van 1e lid | [GeenPaar] |

M V

STEL VAST: Geslacht persoon 2

- | | |
|----------|---------|
| 1. Man | [Man] |
| 2. Vrouw | [Vrouw] |

Geboren

Regel 2 Huishoudbox

*** Geboortedatum Persoon 2 ***

Wat is de geboortedatum van persoon 2

Voer een geldige datum in.

Leeft

STEL VAST: Leeftijd in jaren.

>> ENQ: Informeer hiernaar of schat zelf (zo goed mogelijk). <<

Akk

Persoon 2 is dus: [leeftijd in jaren] ?

- | | |
|--------|-------|
| 1. Ja | [Ja] |
| 2. Nee | [Nee] |

BurgSt

Regel 2 Huishoudbox

Wat is op dit moment de burgerlijke staat van persoon [i]?

- | | |
|-----------------------------------------------------------------------------------|------------|
| 1. Gehuwd (ook gescheiden van tafel en bed) inclusief geregistreerd partnerschap) | [Gehuwd] |
| 2. Voor de wet gescheiden | [Gescheid] |
| 3. Weduwe / Weduwnaar | [Weduwe] |
| 4. Nooit gehuwd geweest | [Ongehuwd] |

Kind

*** Persoon [i] ***

\$3 >> ENQ: Neem als persoon [2,3] een kind!! <<

STEL VAST: Relatie tot persoon 1 (Regel 1).

- | | |
|--------------------|------------|
| 1. Kind van HHKern | [Kind_HHK] |
| 2. Anders | [Anders] |

Ander

*** Persoon [i] ***

STEL VAST: Relatie tot persoon 1 (Regel 1).

- | | |
|------------------------------------------|---------------|
| 1. Vader / Moeder | [VaderMoeder] |
| 2. Schoonvader / Schoonmoeder | [SchoonVM] |
| 3. Broer / Zus | [BroerZus] |
| 4. Schoonbroer (zwager) / Schoonzus | [SchoonBZ] |
| 5. Schoonzoon / Schoondochter | [SchoonZD] |
| 6. Kleinkind | [KleinKnd] |
| 7. Overig: familie of schoonfamilie | [Fam_SchF] |
| 8. Overig: geen familie of schoonfamilie | [Overig] |

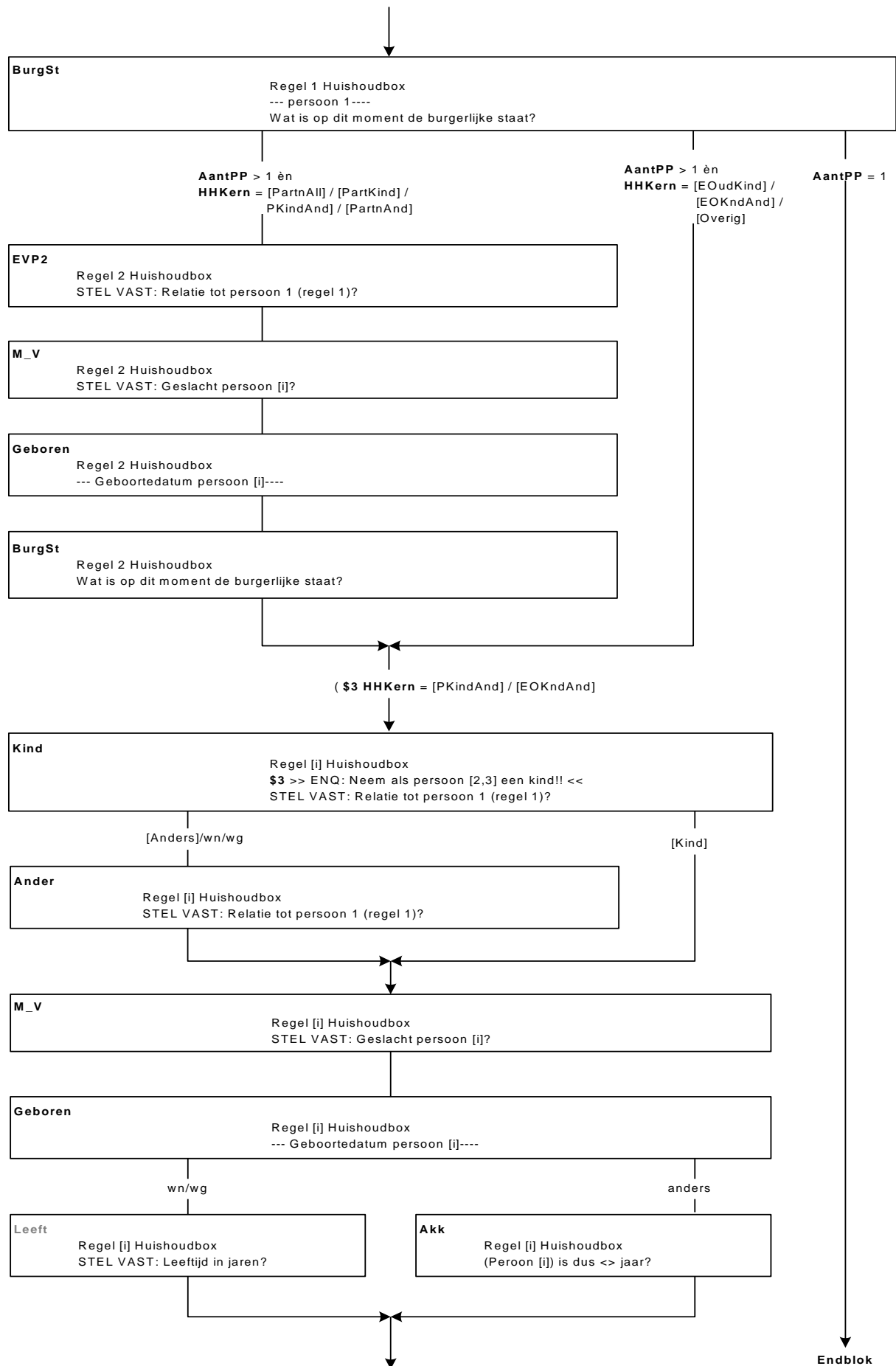

M V

STEL VAST: Geslacht persoon [i]

1. Man [Man]
2. Vrouw [Vrouw]

Geboren

*** Geboortedatum Persoon [i] ***

Wat is de geboortedatum van persoon [i]

Voer een geldige datum in.

Leeft

STEL VAST: Leeftijd in jaren.

>> ENQ: Informeer hiernaar of schat zelf (zo goed mogelijk). <<

Akk

Persoon [i] is dus: [leeftijd in jaren] ?

1. Ja [Ja]
2. Nee [Nee]

BurgSt

Wat is op dit moment de burgerlijke staat van persoon [i]?

1. Gehuwd (ook gescheiden van tafel en bed) inclusief geregistreerd partnerschap [Gehuwd]
2. Voor de wet gescheiden [Gescheid]
3. Weduwe / Weduwnaar [Weduwe]
4. Nooit gehuwd geweest [Ongehuwd]

CtrlPers

Huishouden telt [AantPP] personen

STEL VAST: Heeft u iedereen in het huishouden gehad?

1. Ja. Iedereen gehad [Ja]
2. Nee, nog niet iedereen gehad [Nee]

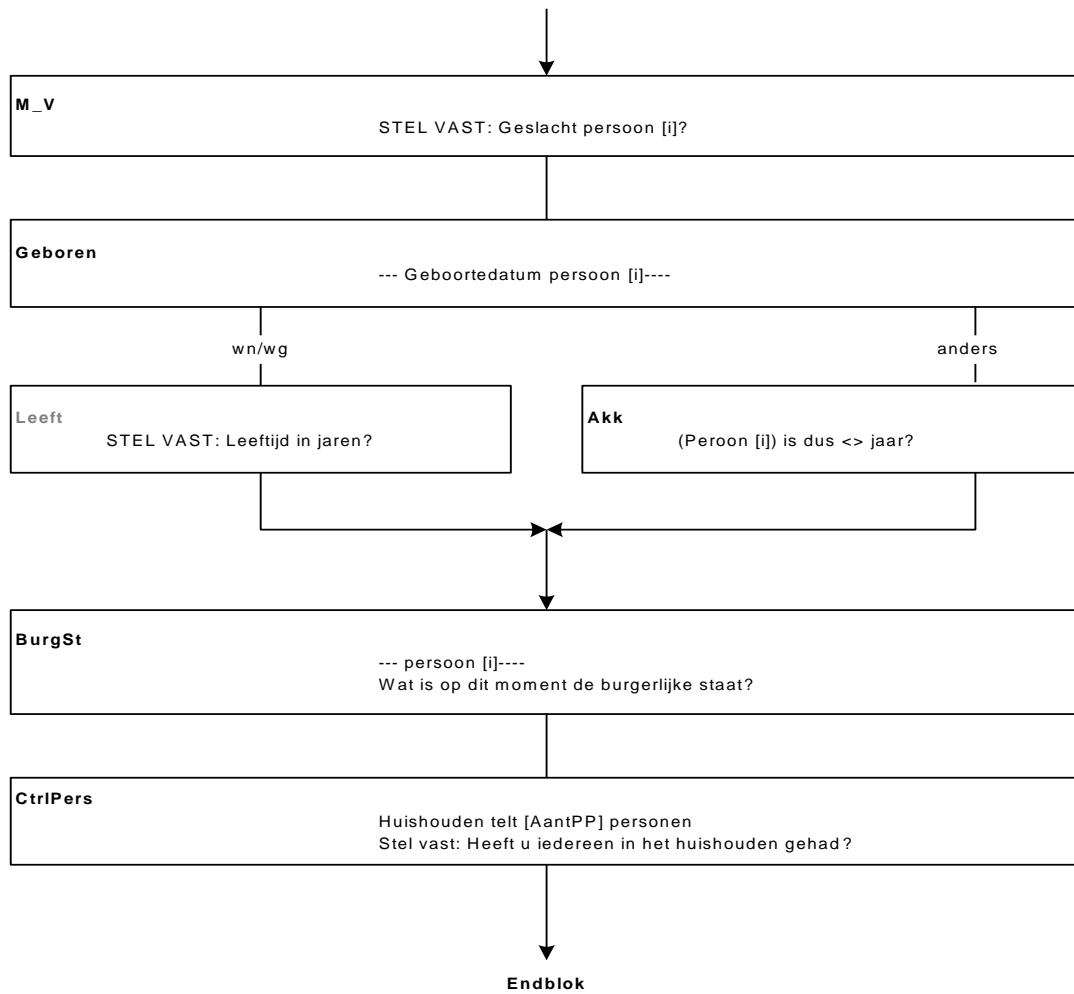

Blok Proxi

Intro

Voor een onderzoek als dit is het belangrijk dat we van de overige leden van het huishouden ook enkele gegevens verzamelen.

Selectie[i]

>> ENQ.: Voor welke O.P. gaat u nu gegevens verzamelen?
Indien OP kind jonger dan 12 jaar: beginnen met ouder(s)/verzorger(s)
Toets het nummer in van uw O.P. (aangegeven met: >>>>>>)
***** = reeds gehad! <<
<Overzicht HHBox>

WieResp[i]

STEL VAST: \$1 Wie beantwoordt de vragen?
\$2 Wie assisteert bij de beantwoording van de vragen?
Toets het regelnummer in.
<Overzicht HHBox>

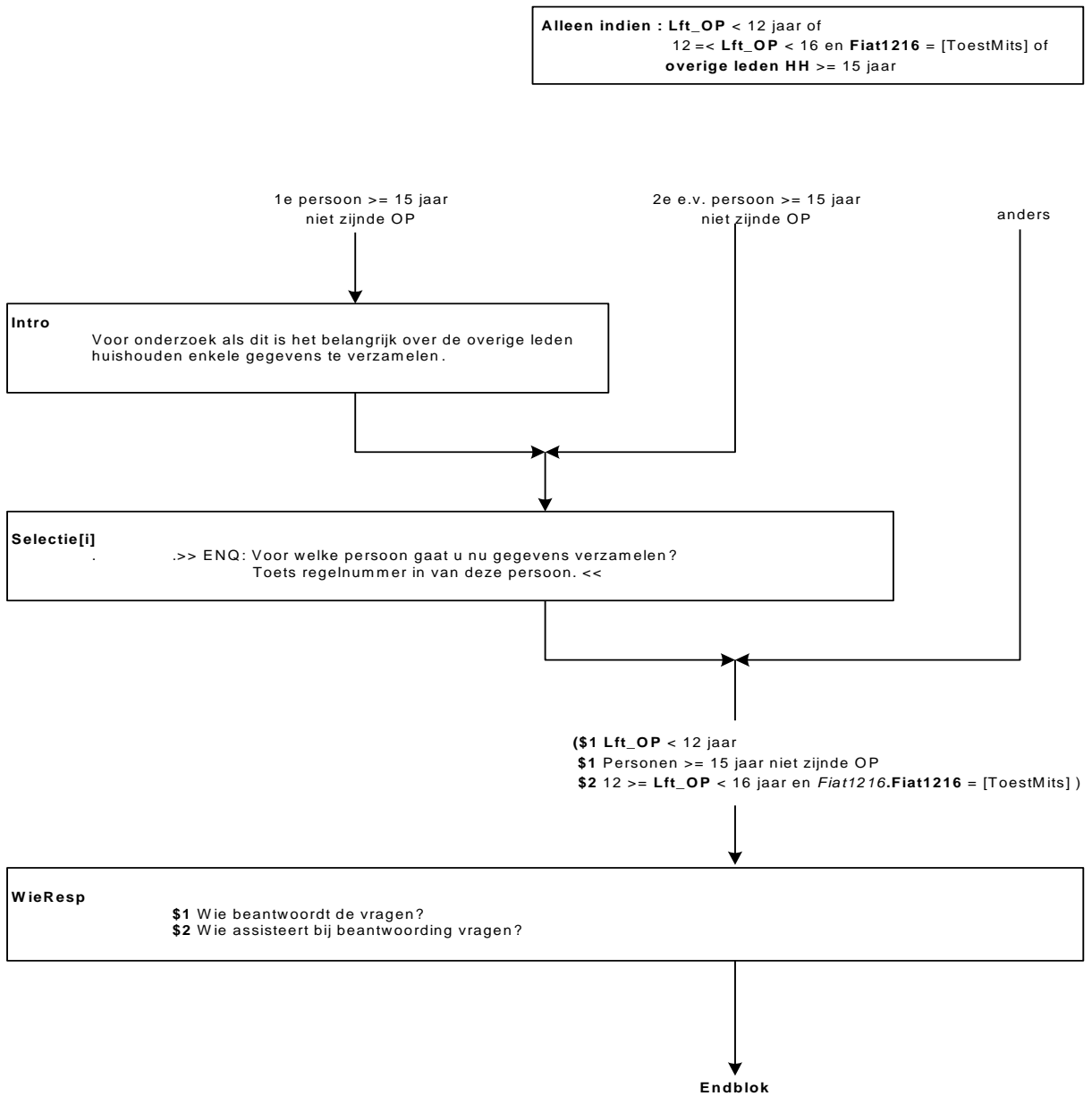

Blok Selectie OP

SelectOP

STEL VAST: Voor welke O.P. gaat u nu gegevens verzamelen ?

>>Toets het HHBox-regelnummer in van uw O.P. !!<<

[1..8]

NODK, NORF

OP_Proxi

>>Uw O.P. is -<TPerson[SelectOP]><<

STEL VAST:..Wie beantwoordt de vragen voor deze O.P.? Alleen iemand uit het huishouden van O.P. mag de vragen beantwoorden.

- | | |
|---------------------------------------------------------|------------|
| 1. O.P. zelf: degene voor wie de vragenlijst bestemd is | [OP] |
| 2. PROXI: een ander lid van het huishouden | [PROXI] |
| 3. Niemand: non-respons | [Non_resp] |
| 4. Bij nader inzien: O.P. ten onrechte geselecteerd | [GeenOP] |
- NODK, NORF

WieResp

STEL VAST: Wie beantwoordt dan de vragen ? Toets het regelnummer in.

[1..9]

NODK, NORF

Alleen indien:
Adressteekproef en
AantalPP ouder 14 jaar > 1

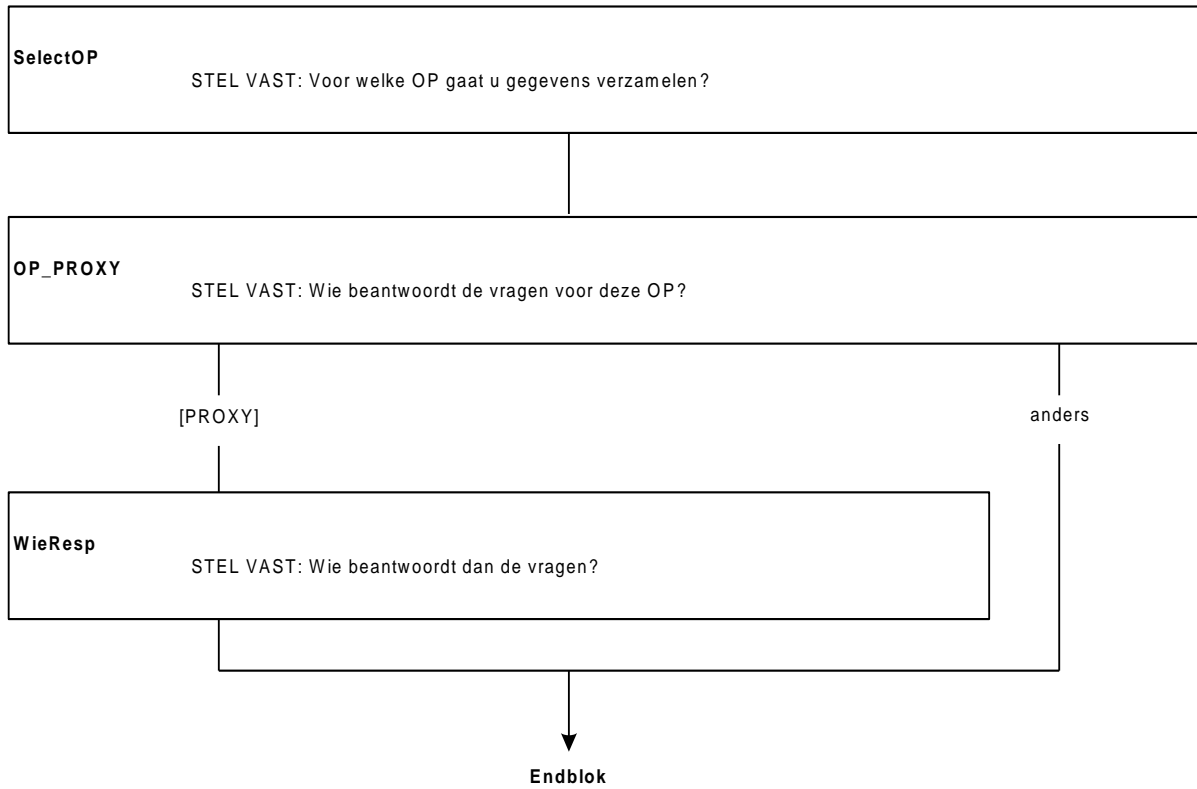

Blok Betaald werk

Intro

((\$1 Ik stel u eerst een aantal algemene vragen voordat we beginnen met vragen over (\$2) ..))
>>ENQ: Toets <1> om verder te gaan.<<

Betwerk

Heeft u op dit moment betaald werk? Ook 1 uur per week of een korte periode telt al mee. Evenals freelance werk.

>>ENQ: (persoon = regelnummer, geslacht, burgerlijke staat) <<

1. Ja [Ja]
2. Nee [Nee]

NODK, NORF

EenMeerW

Hebben uw betaalde werkzaamheden betrekking op één werkring, of op meer dan één?
Ook werkkringen met een klein aantal uren tellen mee.

>>ENQ: Als toch geen betaald werk, corrigeer vorige vraag<<

1. Eén [Een]
2. Meer dan één [Meer]

NODK, NORF

Zelfstan

Bent u werkzaam in een eigen bedrijf?

1. Ja [Ja]
2. Nee [Nee]

Meewerk

Of in een bedrijf van uw partner of een familielid?

1. Ja [Ja]
2. Nee [Nee]

UrTot

>>ENQ: Indien meer dan 95, toets 95<<

Hoeveel uren werkt u in totaal gemiddeld per week, overuren en onbetaalde uren niet meegerekend?
0..95

Zachte controle

Weet u zeker dat het aantal uren klopt?

UrSchat

>> ENQ: Antwoorden verplicht, eventueel schatten <<

Weet u dan of het gaat om:->

1. 4 uur of minder per week, [minder5]
2. 5 tot en met 11 uur, [minder12]
3. 12 tot en met 29 uur, [minder30]
4. of om 30 uur of meer per week? [Is30meer]

NODK, NORF

Alleen indien: Lft_OP >= 15 jaar

(\$1)/(\$2) onderzoeksafhankelijke intro

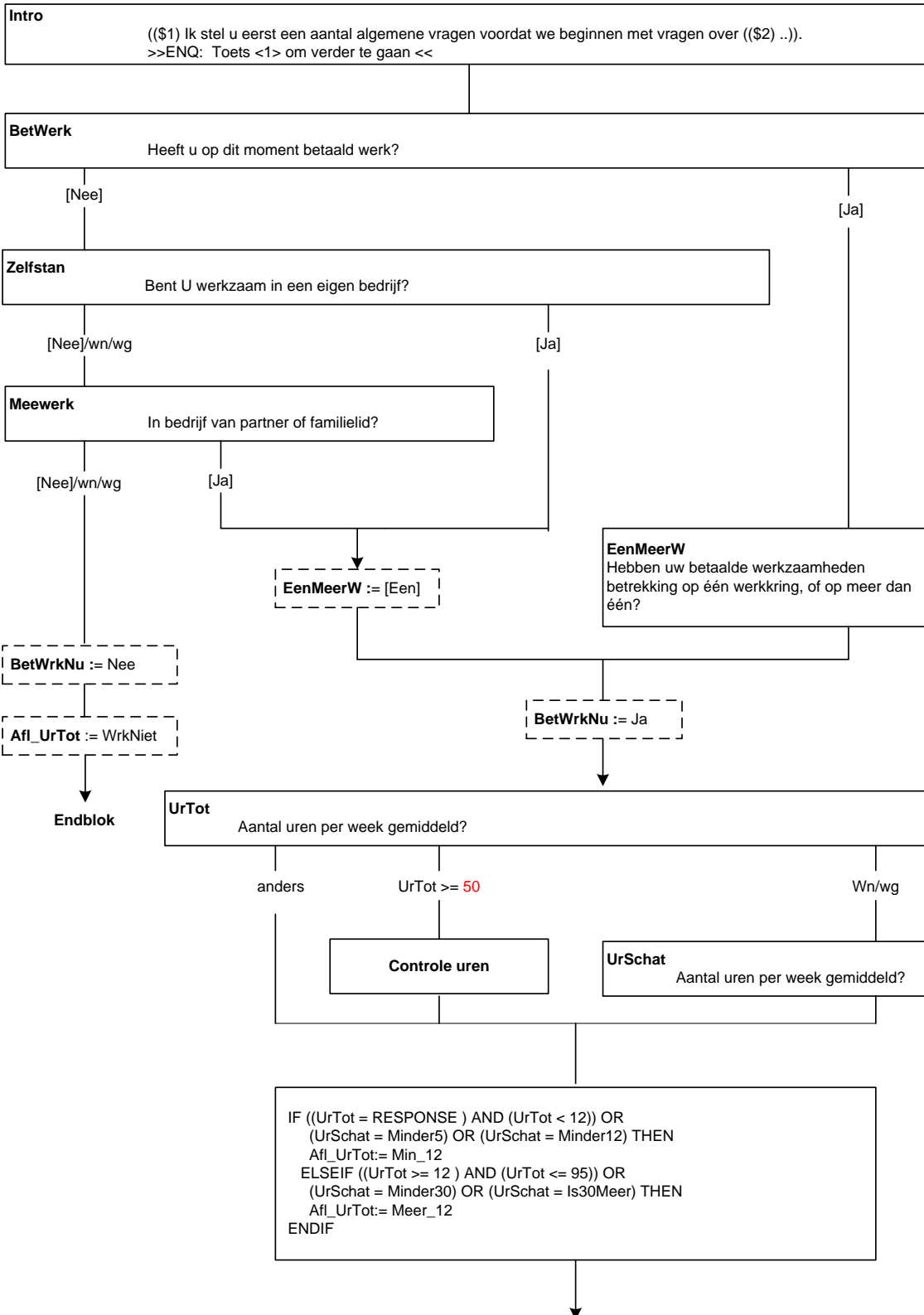

WrkNemer

\$4 Werkt u als werknemer?

\$5 De volgende vragen gaan over de werkring waar u de meeste uren werkt. Werkt u daar als werknemer?

1. Ja [Ja]
2. Nee [Nee]

BedrPrak

Bent u dan werkzaam in het bedrijf of in de praktijk: =>

>> ENQ: firmant, maat of beherend vennoot = code 1 <<

1. van uzelf, [Eigen]
 2. van uw partner, [Partner]
 3. van uw ouders of schoonouders? [Ouders]
 4. N.v.t. (geen van deze) [Nvt]
- NODK, NORF

BedrijfA

Kunt u aangeven in welke van onderstaande categorieën uw bedrijf het beste past. Is dat:->

1. landbouw, bosbouw en visserij, [LandbVis]
2. energie- en waterleiding bedrijven, [Nuts]
3. bouwnijverheid, [Bouw]
4. onderwijs, [Onderw]
5. gezondheids- en verzorgingszorg, [GezZorg]
6. openbaar bestuur of overheid, [OpenbBst]
7. cultuur, sport en recreatie, [CultSpor]
8. of een andere categorie? [GeenDeze]

BedrijfB

Is het dan:->

1. horeca, [Horeca]
2. handel, [Handel]
3. financiële instellingen, [Financ]
4. vervoer en communicatie, [Vervoer]
5. zakelijke dienstverlening, [ZakDnstV]
6. of industrie? [Industrie]
7. Overige bedrijven [Overig]

NB: De categorieën van de beroepen vraagstelling kunnen nog wijzigingen nav de resultaten in september

BeroepA

Kunt u aangeven in welke categorie uw beroep of functie het beste past. Is dat:->

1. docenten en instructeurs, [Docent]
2. agrarische of landbouwkundige beroepen, [Landbouw]
3. wiskundige, natuurkundige, scheikundige of beroepen, [Exact]
4. technische beroepen, [Techniek]
5. transportberoepen, [Transpor]
6. medische of paramedische beroepen [ParaMed]
7. of een andere categorie? [GeenDeze]

BeroepB

Is het dan:->

1. administratieve, commerciële, economische beroepen, [AdmEcon]
2. juridische, bestuurlijke, beveiligingsberoepen, [JurBest]
3. beroepen in de persoonlijke verzorging en de horeca, [Horeca]
4. taalkundige, culturele beroepen, [TaalCult]
5. of sociaal-maatschappelijke beroepen? [SocMaat]
6. Overige beroepen [Overig]

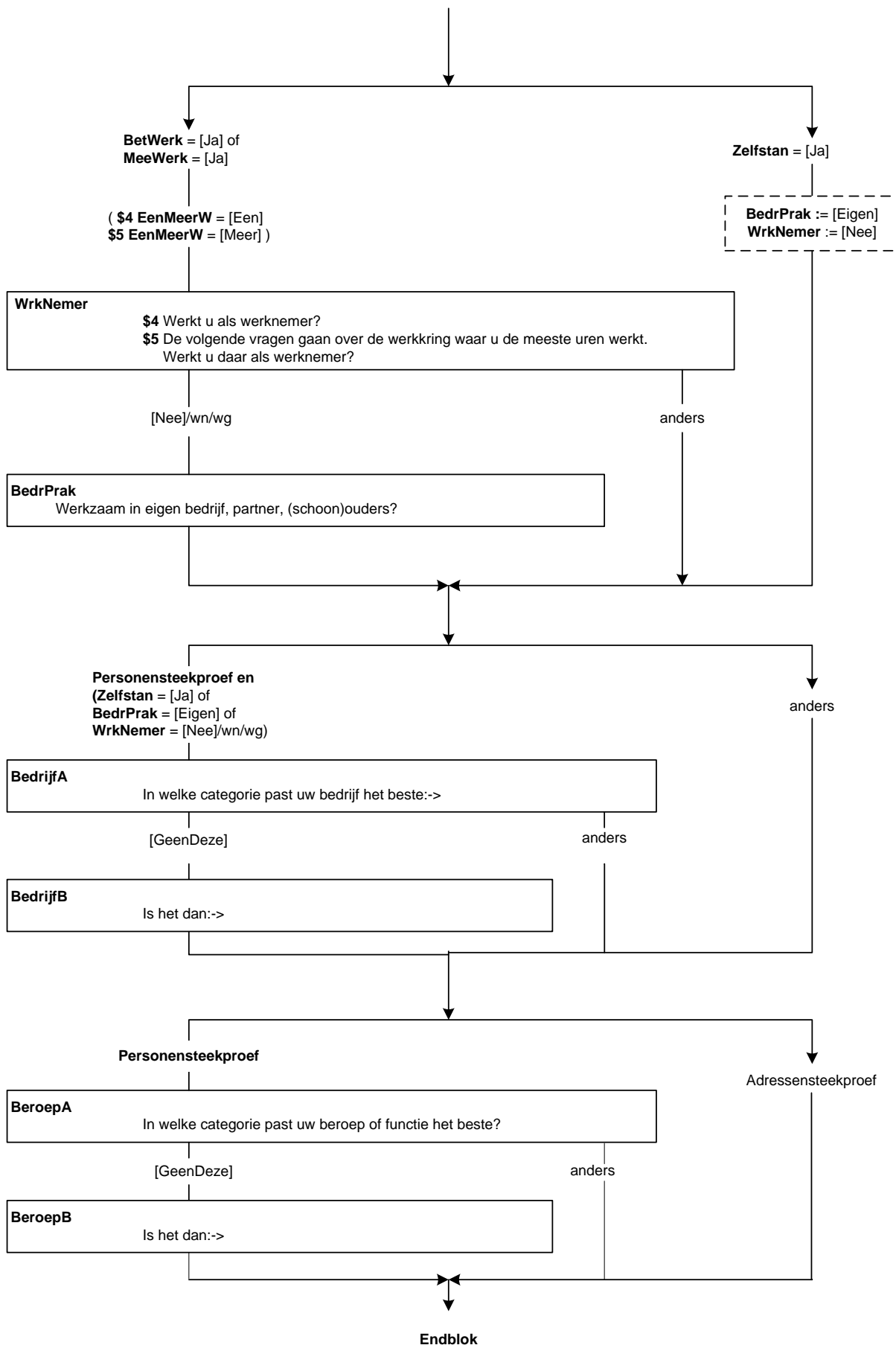

Blok Werkzoeken

WilWerk

\$1 Zou u op dit moment betaald werk willen hebben? Ook 1 uur per week of een korte periode telt al mee.

\$2 Zou u op dit moment betaald werk willen hebben voor 12 uur of meer per week, al dan niet in een nieuwe werkring?

- | | |
|--------------------------|------------|
| 1. Ja | [Ja] |
| 2. Nee | [Nee] |
| 3. Reeds gevonden | [Gevonden] |
| 4. Wil wel maar kan niet | [Kan niet] |

DuurHalf

Gaat het om een baan voor korter of langer dan een half jaar?

- | | |
|------------------------------|------------|
| 1. Kortere dan een half jaar | [KortereH] |
| 2. Half jaar of langer | [LangerH] |

BeginNw

Wanneer begint u?

>>ENQ: dag-maand-jaar<<

Controle

Datum in het verleden niet toegestaan.

UrenGa

Hoeveel uur per week gaat u in totaal werken?

>> ENQ: Afronden op hele uren<<

TUren

Zachte controle

Weet u zeker dat het aantal uren klopt?

AanpWerk

Acht u zich eventueel in staat om (**\$2** 12 uur of meer per week) te werken met aangepaste werkzaamheden of werkomstandigheden?

- | | |
|--------|-------|
| 1. Ja | [Ja] |
| 2. Nee | [Nee] |

Wil_UrWk

Hoeveel uren per week zou u in totaal willen werken?

>> ENQ: * Afronden op hele uren.

* Maximaal 95 uur <<

Harde controle

Het aantal uren kan niet kleiner dan 12 zijn!

Wil_12Ur

Zou u 12 uur of meer per week willen werken?

- | | |
|--------|-------|
| 1. Ja | [Ja] |
| 2. Nee | [Nee] |

EigenBdf

U heeft gezegd dat u 12 uur of meer wilt gaan werken. Wilt u dat doen in een eigen bedrijf of praktijk?

- | | |
|-------------------------------------------|------------|
| 1. Ja, alleen in eigen bedrijf | [JaAlleen] |
| 2. Ja, eigen bedrijf naast baan werknemer | [JaNaast] |
| 3. Nee | [Nee] |

Alleen indien:
BetWrkNu = Nee of Afl_UrTot = Min_12

\$1 BetWrkNu = Nee
\$2 Afl_UrTot = Min_12

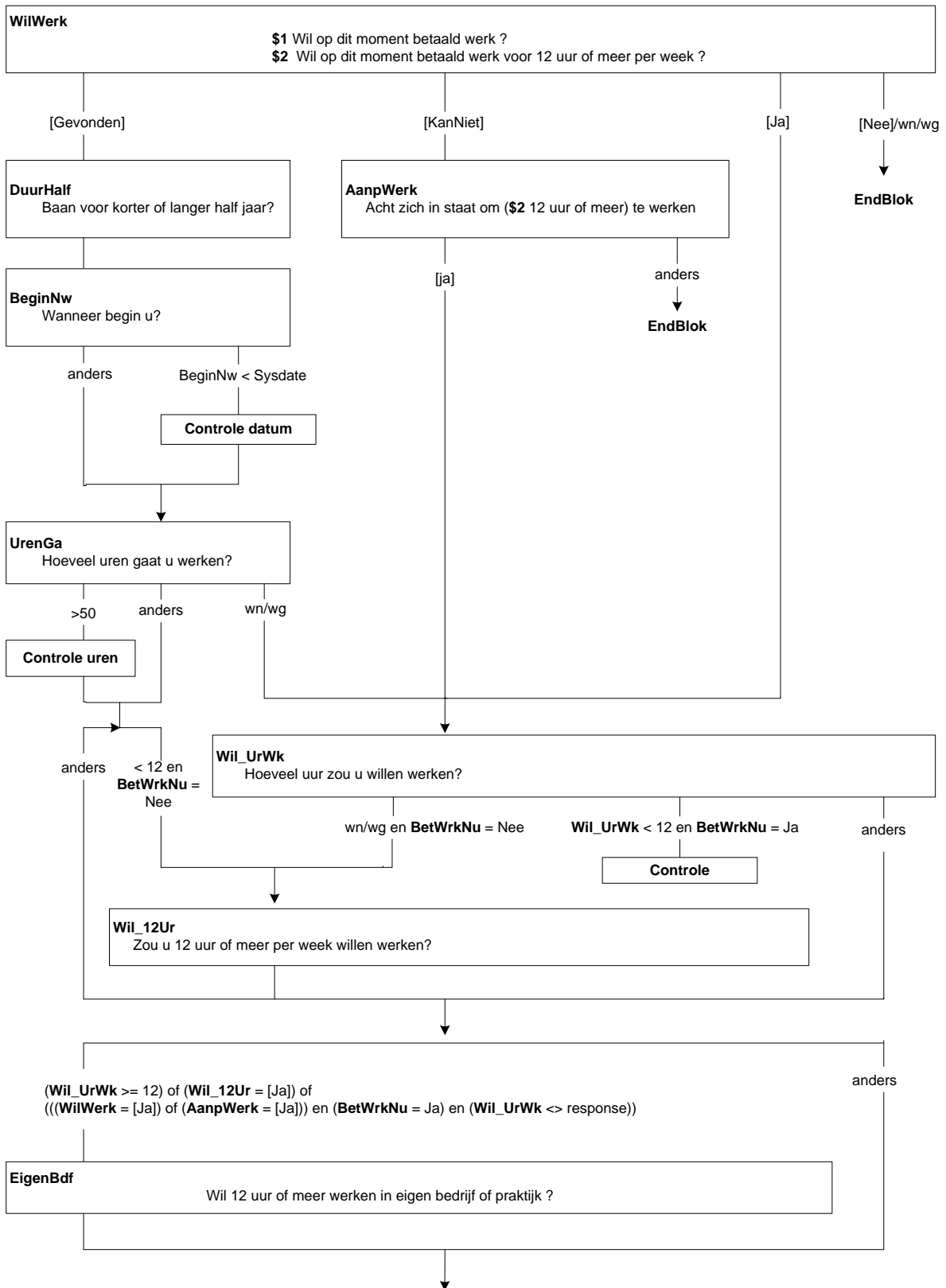

KunnStrt

(\$3 Stel dat u vandaag alles rond zou hebben.)

Op welke termijn zou u (\$4 12 uur of meer per week kunnen gaan werken / \$5 kunnen beginnen)?

1. Binnen 2 weken [Mind2Wkn]
2. 2 weken tot 3 maanden [Wk2_Mnd3]
3. 3 maanden tot 6 maanden [Mnd3_6]
4. 6 maanden of langer [Mnd6Meer]

VerwStrt

Wanneer verwacht u dat uw bedrijf daadwerkelijk van start gaat?

1. Minder dan 3 maanden [Mind3Mnd]
2. 3 maanden tot 6 maanden [Mnd3_6]
3. 6 maanden of meer [Mnd6Meer]
4. N.v.t. Al van start gegaan [AlStart]

Afrond1

Heeft u die periode nodig om iets af te ronden in verband met: →

>>ENQ.: Meerdere antwoorden mogelijk.<<

1. (\$6 Uw huidige werkring) [HuidWrk]
2. vrijwilligerswerk, [Vrijwil]
3. opleiding of studie [OplStud]
4. of kinderopvang? [K-opvang]
5. N.v.t. (geen van deze) [NVT]

Afrond2

Of is dat in verband met: →

>>ENQ.: Meerdere antwoorden mogelijk.<<

1. ziekte, [Ziekte]
2. vakantie [Vakantie]
3. of persoonlijke omstandigheden? [PersOmst]
4. N.v.t. (geen van deze) [NVT]

Afgel_4W

Heeft u de afgelopen 4 weken iets gedaan om aan (\$7 werk te komen van 12 uur of meer per week / \$8 werk te komen). Advertenties nakijken om een baan te vinden telt al mee?

1. Ja [Ja]
2. Nee [Nee]
3. Nee, O.P. in afwachting sollicitatie [AfwSoll]

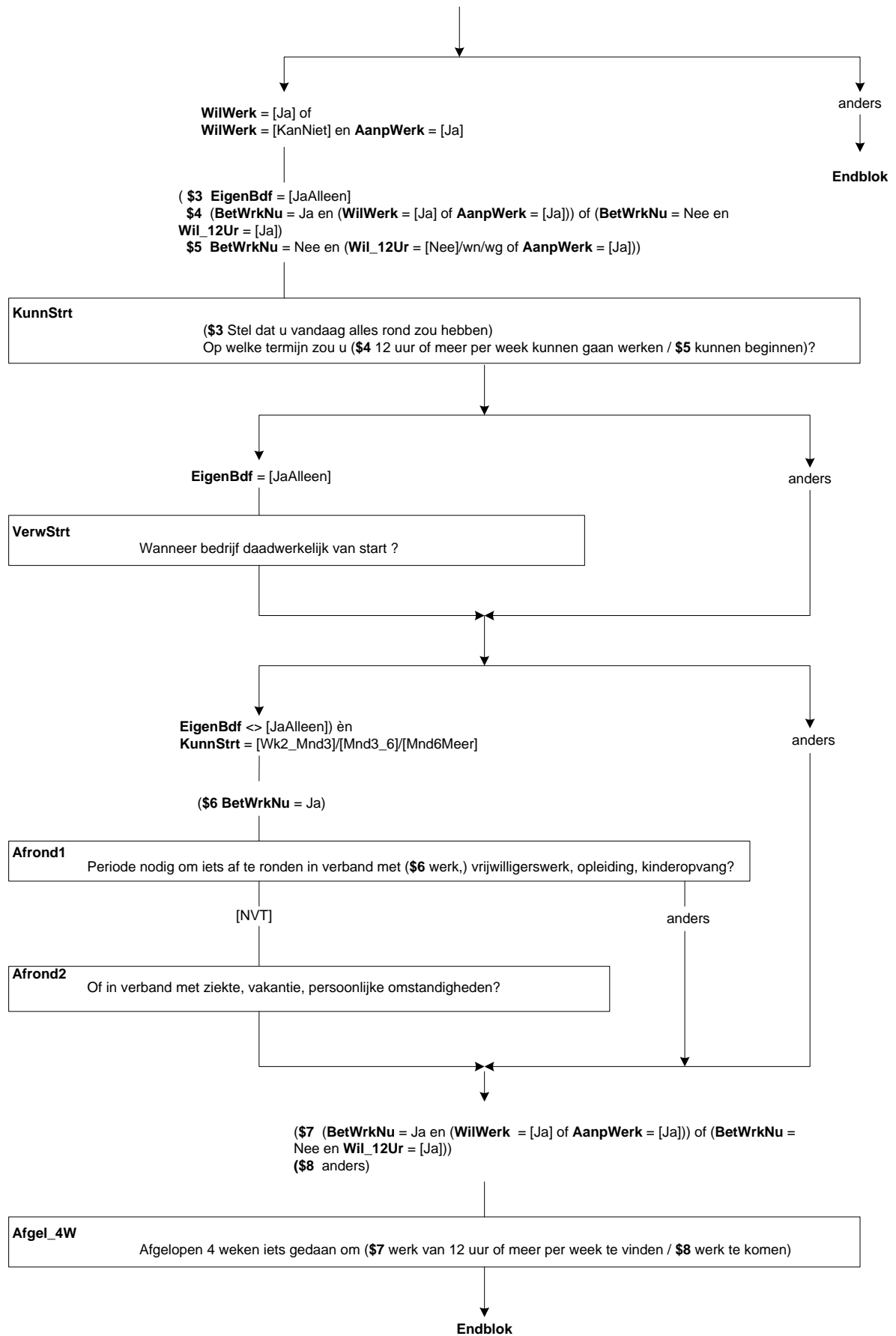

Blok Zoeken_EU

Afgel_4W

Heeft u de afgelopen 4 weken toch iets gedaan om aan werk te komen? Advertenties nakijken om een baan te vinden telt al mee.

1. Ja [Ja]
2. Nee [Nee]

BaanEB

Stel u krijgt een baan aangeboden of u kunt een eigen bedrijf starten. Op welke termijn zou u kunnen beginnen?

1. Binnen 2 weken [Mind2Wk]
2. 2 weken tot 3 maanden [Wk2_Mnd3]
3. 3 maanden tot 6 maanden [Mnd3_6]
4. 6 maanden of langer [Mnd6Meer]

Alleen indien:
BetWerk.BetWrkNu = [Nee] en
(*WerkZoek.WilWerk* = [Nee] of (*WerkZoek.WilWerk* =
[KanNiet] en *WerkZoek.AanpWerk* <> [Ja]))

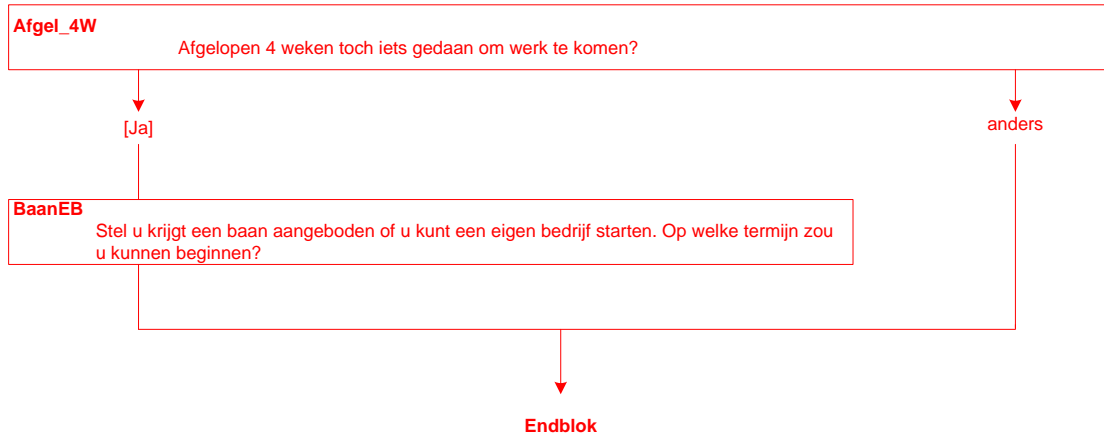

Blok Onderwijs Gevolgd

OpINaLO

Heeft u na de lagere school of de basisschool een opleiding of cursus gevolgd waarmee u 2 jaar of langer bezig bent geweest? Indien u op dit moment een opleiding volgt, moet u deze niet meetellen.

1. Ja [Ja]
2. Nee [Nee]

NivGev

Welke opleiding heeft u als laatste gevolgd?

1. Lager Beroepsonderwijs, VMBO basisberoepsgerichte of kaderberoepsgerichte leerweg [LBO]
2. Mavo, VMBO theoretische of gemengde leerweg, ULO, MULO [Mavo]
3. Havo, VWO, Gymnasium, HBS, MMS [HavoGym]
4. Middelbaar beroepsonderwijs (MBO, BOL, BBL) [MBO]
5. Kandidaats, Bachelor, Hoger Beroepsonderwijs [HBO]
6. Doctoraal , Master, semi-Wetenschappelijk Onderwijs [Univ]

SrtMBO

>>ENQ: MBO oude structuur bestond tot 1998.<<

Was dit een MBO-opleiding:->

1. op niveau 1, [MBO1]
2. niveau 2, [MBO2]
3. niveau 3, [MBO3]
4. niveau 4, [MBO4]
5. of een MBO-opleiding volgens de oude structuur? [oudMBO]

NivMBO1

Was dit een opleiding in het kader van het leerlingwezen?

1. Ja [Ja]
2. Nee [Nee]

Diplom

Heeft u voor deze opleiding de akte, het getuigschrift of het diploma behaald?

1. Ja [Ja]
2. Nee [Nee]

LastDipl

Voor welke opleiding heeft u dan als laatste een diploma behaald?

1. Lager Beroepsonderwijs, VMBO basisberoepsgerichte of kaderberoepsgerichte leerweg [LBO]
2. Mavo, VMBO theoretische of gemengde leerweg, ULO, MULO [Mavo]
3. Havo, VWO, Gymnasium, HBS, MMS [HavoGym]
4. Middelbaar beroepsonderwijs (MBO, BOL, BBL) [MBO]
5. Kandidaats, Bachelor, Hoger Beroepsonderwijs [HBO]
6. Doctoraal , Master, semi-Wetenschappelijk Onderwijs [Univ]
7. Geen diploma behaald [GeenD]

SrtMBO2

>>ENQ: MBO oude structuur bestond tot 1998.<<

Was dit een MBO-opleiding:->

1. op niveau 1, [MBO1]
2. niveau 2, [MBO2]
3. niveau 3, [MBO3]
4. niveau 4, [MBO4]
5. of een MBO-opleiding volgens de oude structuur? [oudMBO]

NivMBO2

Was dit een opleiding in het kader van het leerlingwezen?

1. Ja [Ja]
2. Nee [Nee]

Klas4

Heeft u de 3e klas met succes doorlopen, dat wil zeggen bent u overgegaan naar de 4e klas?

1. Ja [Ja]
2. Nee [Nee]

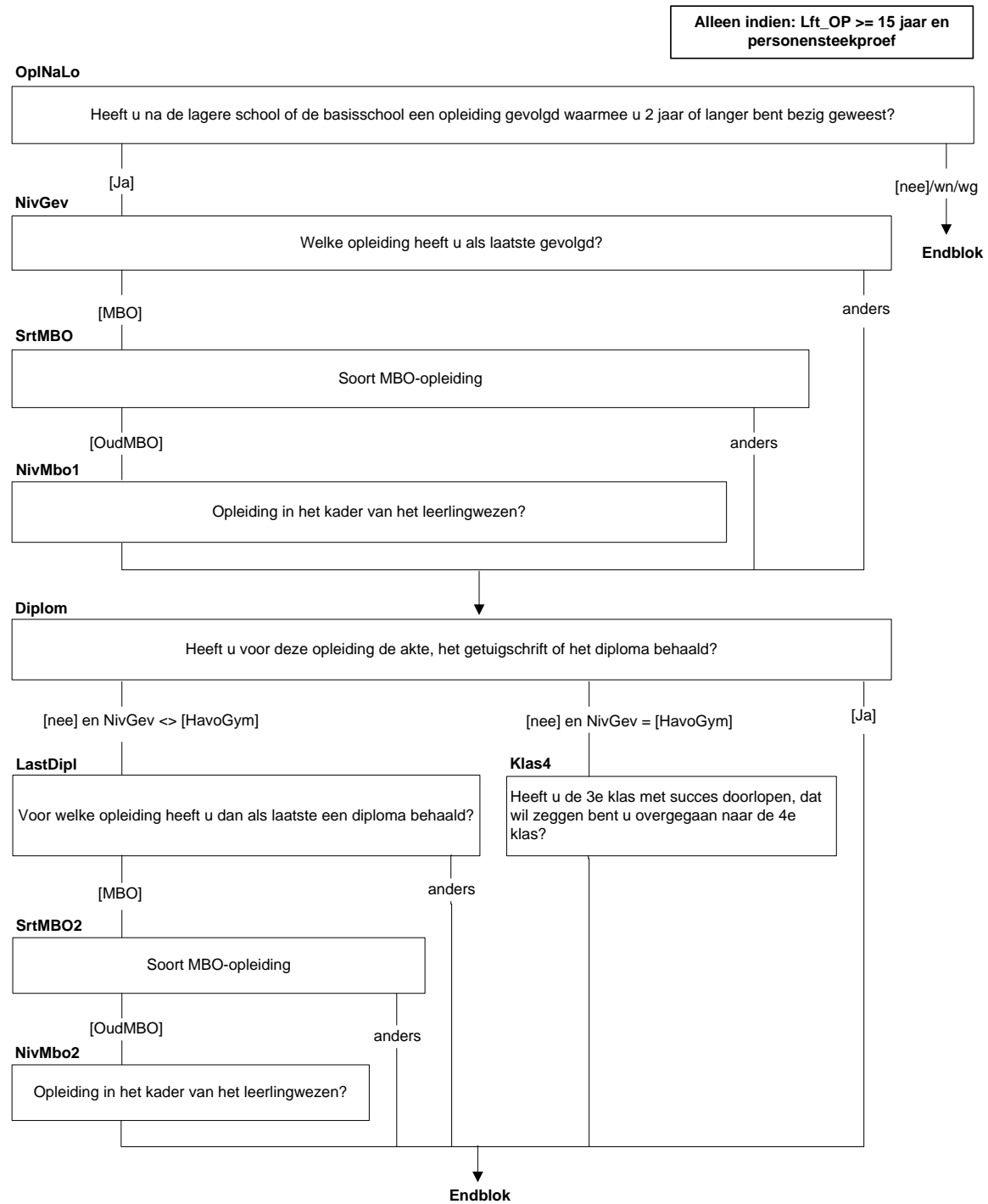

Blok Stemgedrag en religie

Intro

Dan nu enkele andere vragen.
>>ENQ: Toets 1 om verder te gaan.<<

TK-10:

De laatste verkiezingen voor de Tweede Kamer zijn gehouden op 9 juni 2010. Hebt u toen gestemd?

- | | |
|------------------------------------|-------|
| 1. Ja | [Ja] |
| 2. Nee | [Nee] |
| 3. N.v.t., was niet stemgerechtigd | [NVT] |

Gelovig

(\$1) >> ENQ: Het gaat hier om de gezindte van de persoon die deze vraag beantwoordt<<

Tot welke kerkelijke gezindte of levensbeschouwelijke groepering rekent u zichzelf?

- | | |
|--------------------------------------------------------------------|----------|
| 1. Geen kerkelijke gezindte of levensbeschouwelijke groepering. | [Geen] |
| 2. Rooms-Katholiek | [RK] |
| 3. Nederlands Hervormd | [NH] |
| 4. Gereformeerde kerken | [Geref] |
| 5. Protestantse Kerk Nederland | [PKN] |
| 6. Islam | [Islam] |
| 7. Joods | [Joods] |
| 8. Hindoe | [Hindoe] |
| 9. Boeddhist | [Boeddh] |
| 10. Andere kerkelijke gezindte of levensbeschouwelijke groepering. | [Ander] |

KerkBez:

(\$1) >> ENQ: Het gaat hier om de persoon die deze vraag beantwoordt<<

Hoe vaak gaat u in het algemeen naar de kerk, synagoge, moskee of naar een godsdienstige bijeenkomst? Is dat : →

- | | |
|--------------------------------|-------------|
| 1. 1 keer per week of vaker, | [Week] |
| 2. 2 tot 3 keer per maand, | [Mand/Week] |
| 3. 1 keer per maand, | [EenMnd] |
| 4. minder dan 1 keer per maand | [MinMnd] |
| 5. of zelden of nooit? | [BNooit] |

AlgGezo

Hoe is over het algemeen (\$2 de gezondheid van uw kind / \$3 uw gezondheid)? Is deze: →

- | | |
|--------------------|------------|
| 1. zeer goed, | [ZeerGoed] |
| 2. goed, | [Goed] |
| 3. gaat wel, | [GaatWel] |
| 4. slecht, | [Slecht] |
| 5. of zeer slecht? | [ZrSlecht] |

Alle respondenten

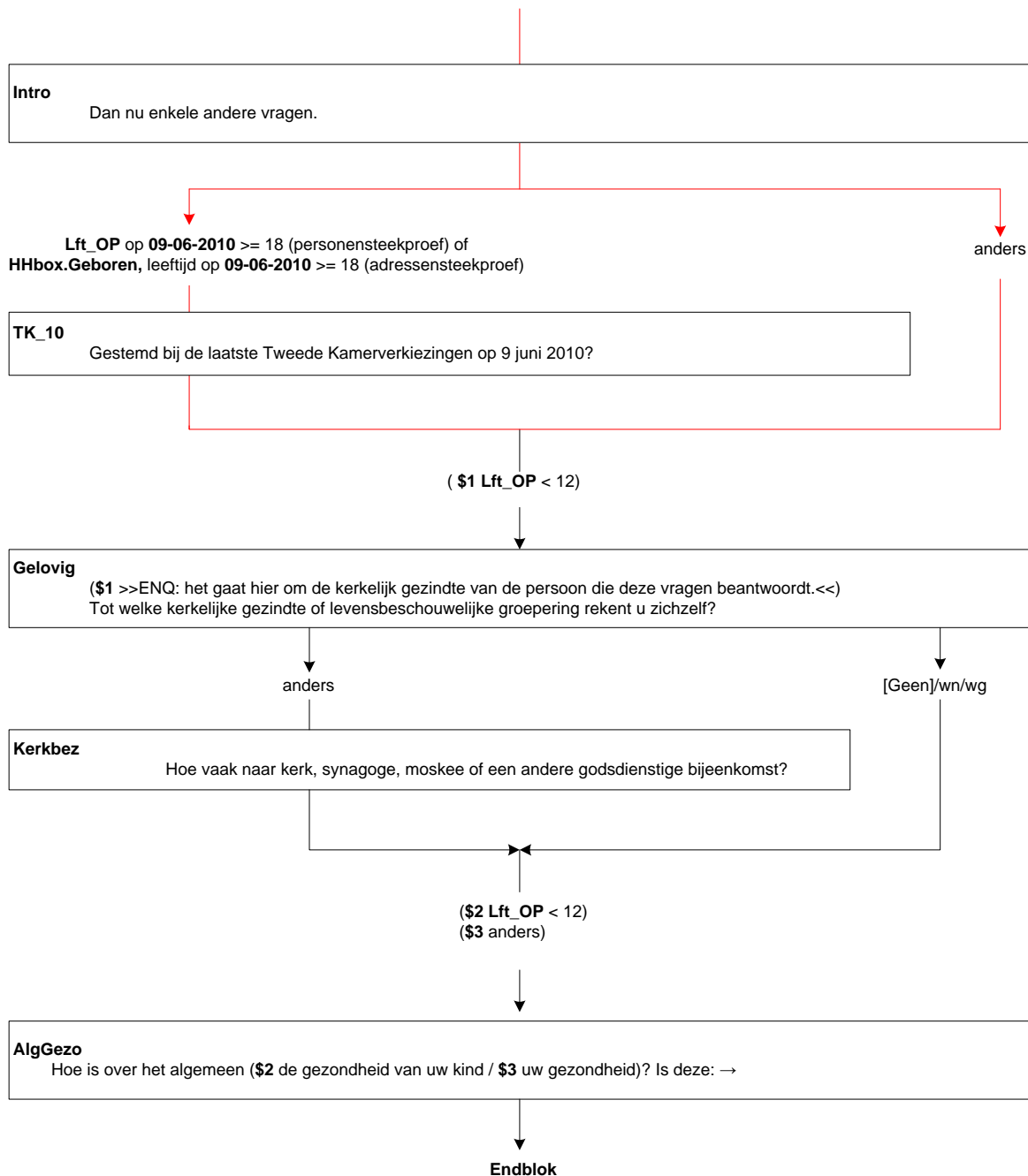

Blok Werving OP

WervingA

Dit waren de vragen voor dit onderzoek.

De mogelijkheid bestaat dat wij u in de toekomst nog eens willen benaderen voor een vergelijkbaar onderzoek. Zou u dat goed vinden?

1. Ja [Ja]
2. Nee [Nee]

RAS

Het CBS zou (\$1: ook) graag de mogelijkheid hebben om bij een aantal mensen na te gaan hoe de gesprekken voor dit onderzoek zijn verlopen. Mogen wij u daar eventueel (\$1: wel) voor bellen?

1. Ja [Ja]
2. Nee [Nee]
3. N.v.t., telefonisch niet bereikbaar [NVT]

ContrITel1

STEL VAST: Is het **onderstaande** telefoonnummer correct?

<NAW:Telefoonnummer1>

1. Ja [Ja]
2. Nee [Nee]

Telnr1

STEL VAST: Wat is het telefoonnummer ?

TTelnr

Email

Heeft u een e-mail adres waar u regelmatig, dat wil zeggen minstens eenmaal per week, gebruik van maakt?

1. Ja [Ja]
2. Nee [Nee]

E_adres

STEL VAST: wat is het e-mail adres?

TEmail

E_adres2

>>ENQ: Toets nogmaals het e-mail adres in ter controle<<

TEmail

Foutmelding

De ingetoetste e-mail adressen komen niet overeen. Corrigeer (een van) beiden.

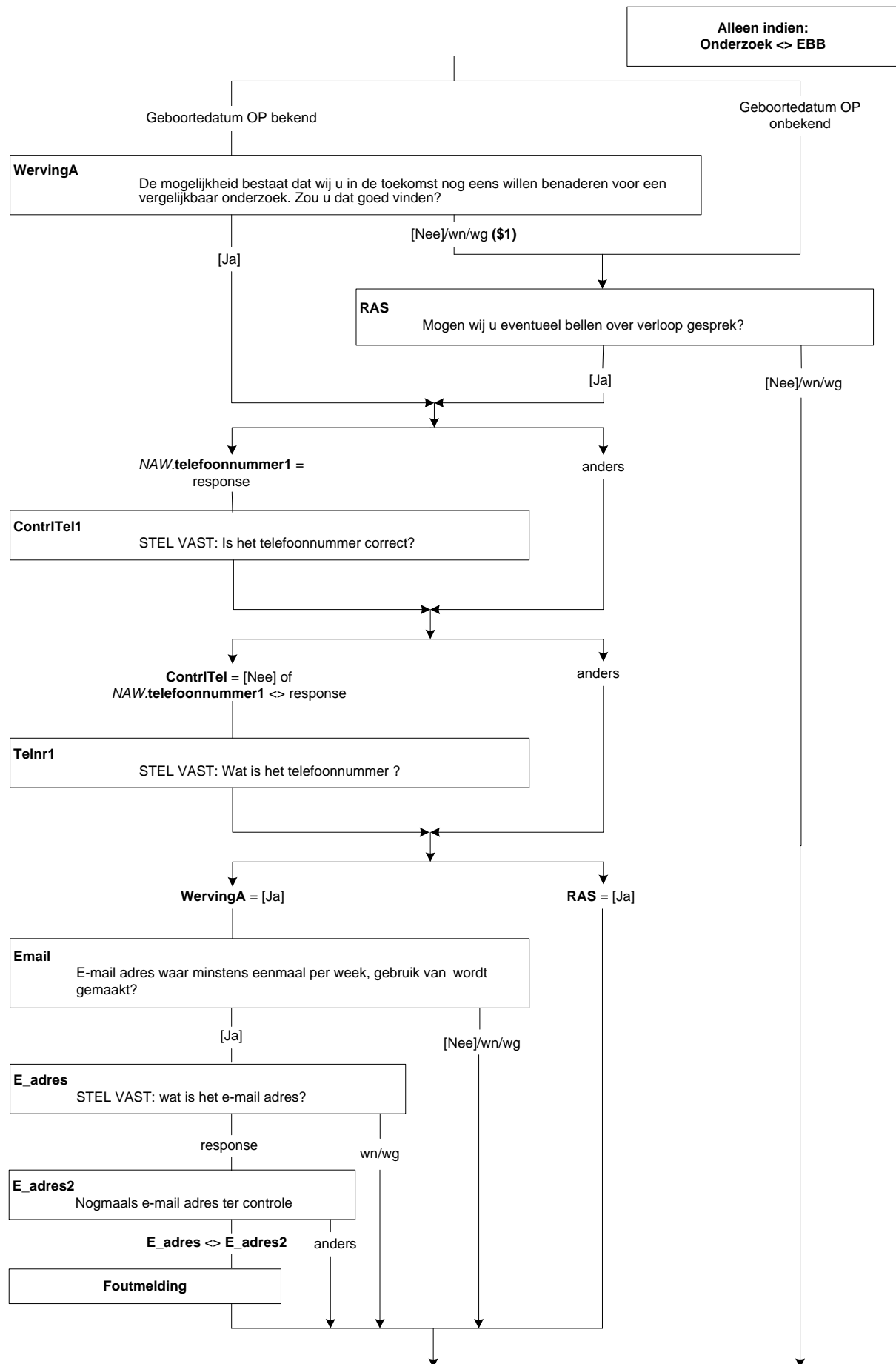

CtrNaam

>> ENQ.: Bij twijfel, kies 'Ja'. <<

STEL VAST: Zijn de voorletters en naam van OP correct?

<NAW.Voorletters> <NAW.Naam>

- | | |
|--------------------------------------------|------------|
| 1. Ja, naam en voorletters correct | [Ja] |
| 2. Nee, voorletter(s) niet correct | [NeeVoor] |
| 3. Nee, naam niet correct | [NeeNaam] |
| 4. Nee, naam en voorletter(s) niet correct | [NeeAlles] |

Voorlett

STEL VAST: Wat zijn de VOORLETTERS van OP?

STRING[5]

Naam

STEL VAST: Wat is de NAAM van OP?

STRING[40]

Afsluit

Dit waren alle vragen, bedankt voor uw medewerking.

>> ENQ: TOETS <1> om het interview af te sluiten <<

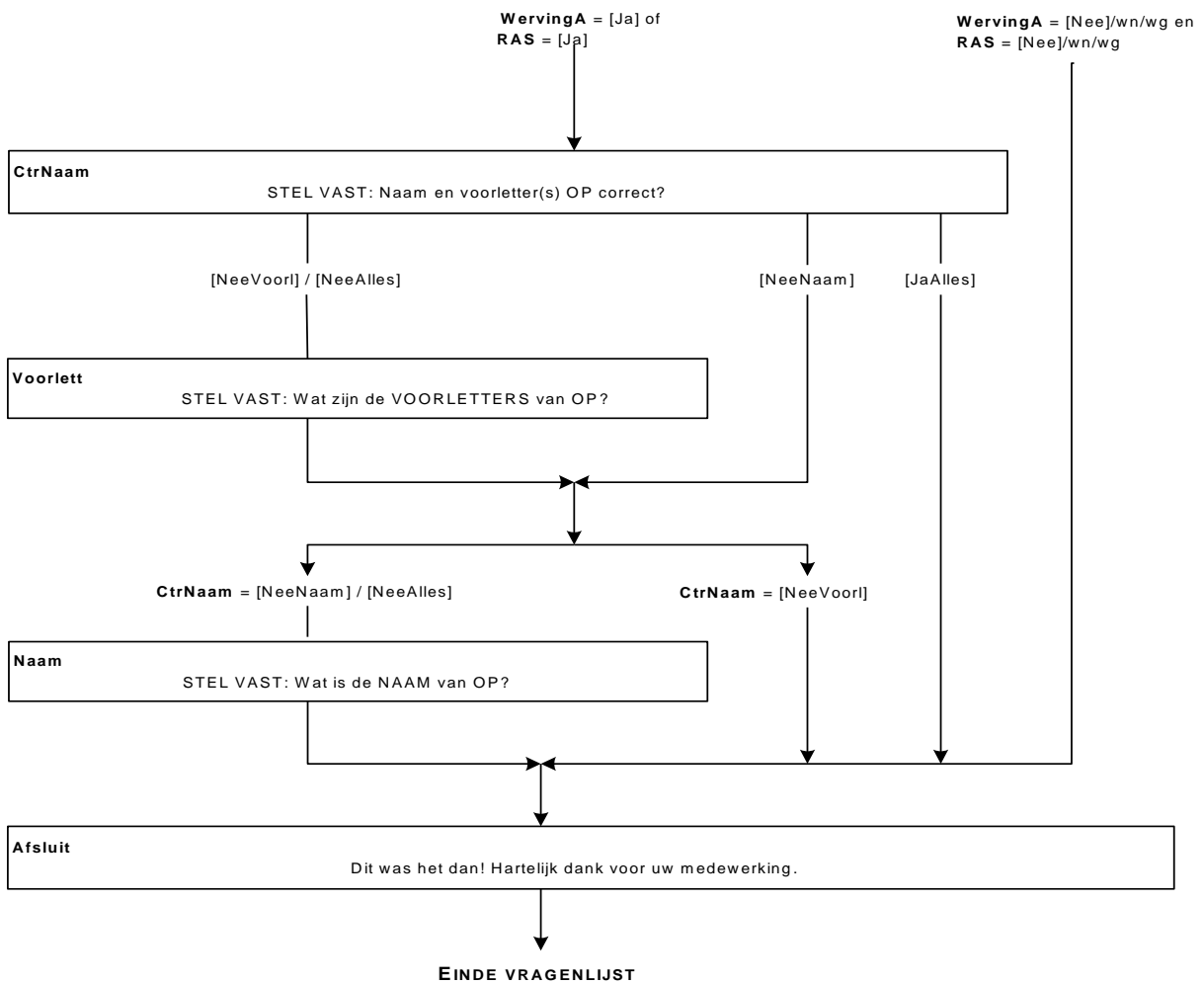

Blok Werving EBB

Zie het schema en de teksten van de EBB.

Opgenomen in basisvragenlijst