



Basisvragenlijst 2010B

Vraagteksten en schema's

Versie 1.0.p1

Inhoudsopgave

BLOKKENSHEMA	3
WIJZIGINGEN	5
TYPES	6
HUISHOUDBOX	7
BLOK PROXI	13
BLOK SELECTIE OP	15
BLOK BETAALD WERK	17
BLOK WERKZOEKEN	21
BLOK ONDERWIJS GEVOLGD	25
BLOK STEMGEDRAG EN RELIGIE	27
BLOK WERVING OP	29
BLOK WERVING EBB	33

Blokkenschema

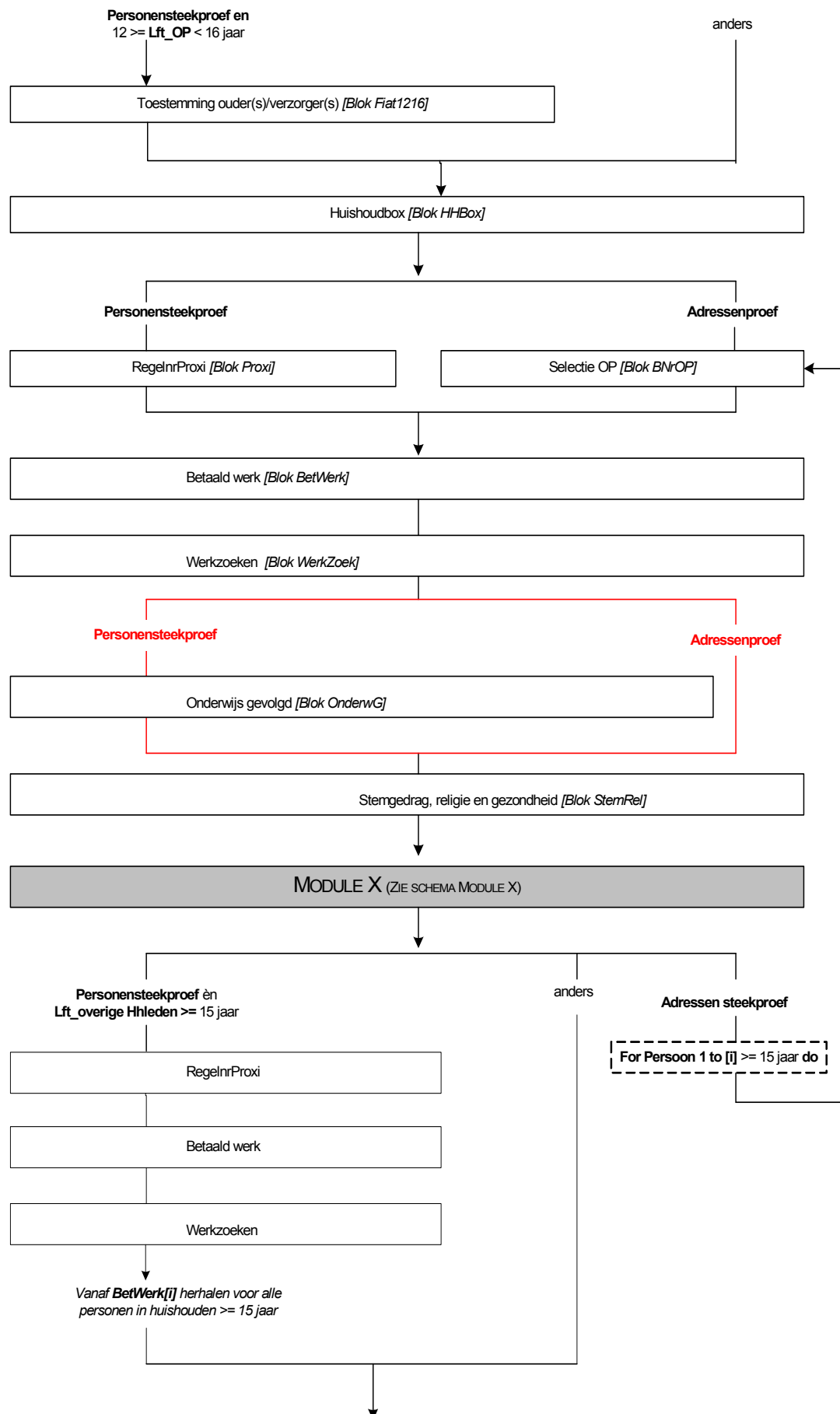

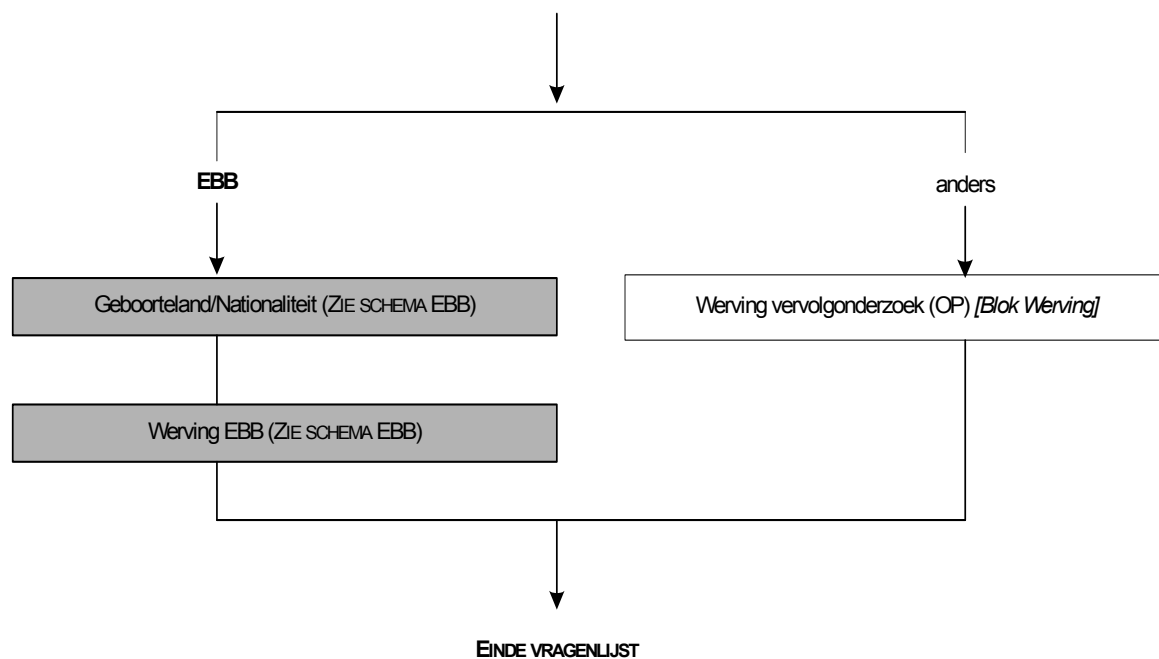

Wijzigingen

Wijzigingen 2010B t.o.v. 2010A:

- De vragen naar Bedrijf, Beroep en Onderwijs worden in de EBB niet gesteld. N.B. De routing is technisch momenteel niet mogelijk op onderzoek en loopt daarom op 'adressensteekproef' versus 'personensteekproef'. Mocht er in de toekomst een ander onderzoek met een adressensteekproef gebruik maken van de basisvragenlijst, dan worden in dat onderzoek volgens de huidige routing Bedrijf, Beroep en Onderwijs niet gesteld.
- De vraag naar de Tweede Kamerverkiezingen TK_06 wordt gesteld tot aan de verkiezingsdatum 9 juni 2010. Op de verkiezingsdag zelf wordt geen verkiezingsvraag gesteld. Na 9 juni 2010 wordt de vraag TK_06 vervangen door TK_10.
- Werving EBB wordt beschreven in het schema van de EBB en niet langer in het schema van de basisvragenlijst.
- Werving GEZO is aangepast zodat de wervingsvraag alleen wordt gesteld wanneer de geboortedatum van de OP bekend is. De geboortedatum is noodzakelijk voor het aanmaken voor enquêtematerialen.
- 24-06-2010: Blok Werving GEZO aangepast: schema kwam niet voldoende overeen met de vragenlijst.

Types

Type

Turen: 0..95

Huishoudbox

AantPP

Uzelf meegerekend, uit hoeveel personen bestaat dan het huishouden waartoe u behoort?

>>ENQ: Kinderen die elders op kamers wonen niet tot het huishouden rekenen.<<

HHKern

STEL VAST: Wie zijn dat?

>> ENQ: * Stel éérs de huishoudkern vast en ga daar vanuit. (Moeten 15 jaar of ouder zijn!)

* Kind = ook stiefkind, pleegkind e.d. <<

- | | |
|---|------------|
| 1. Echtp. / vaste partners alléén | [PartnAll] |
| 2. Echtp. / vaste partners + kind(eren) | [PartKind] |
| 3. Echtp. / vaste partners + kind(eren) + ander(en) | [PKindAnd] |
| 4. Echtp. / vaste partners + ander(en) | [PartnAnd] |
| 5. Eénouder + kind(eren) | [EOudKind] |
| 6. Eénouder + kind(eren) + ander(en) | [EOKndAnd] |
| 7. Huishoudkern NIET: echtp. / vaste partn. of éénouder | [Overig] |

Respo_HHk

STEL VAST: \$1 Respondent behoort wel of niet tot echtpaar/vaste partners.

\$2 Respondent is wel of niet de 1-ouder (d.w.z. de huishoudkern)

- | | |
|------------------------------------|------------|
| 1. Ja, O.P. behoort daartoe | [Kern] |
| 2. Nee, O.P. behoort daar niet toe | [NietKern] |

OP

Regel 1 Huishoudbox

GEGEVENS VAN O.P. UIT REGISTRATIE (GBA)

Naam:

Geboren:

Burgerlijke staat:

>> ENQ: Moet O.P. (uit GBA) op deze regel komen toets dan 1. Anders toets enter

1. O.P. staat op deze regel.

M V

Regel 1 Huishoudbox

>> ENQ: Persoon 1 is iemand van de huishoudkern <<

STEL VAST: Geslacht persoon 1?1.

- | | |
|----------|---------|
| 1. Man | [Man] |
| 2. Vrouw | [Vrouw] |

Geboren

Regel 1 Huishoudbox

*** Geboortedatum Persoon 1 ***

Wat is de geboortedatum van persoon 1

Voer een geldige datum in.

Leeft

TEL VAST: Leeftijd in jaren.

> ENQ: Informeer hiernaar of schat zelf (zo goed mogelijk). <<

Akk

Persoon [1] is dus: [leeftijd in jaren] ?

- | | |
|--------|-------|
| 1. Ja | [Ja] |
| 2. Nee | [Nee] |

Alle respondenten

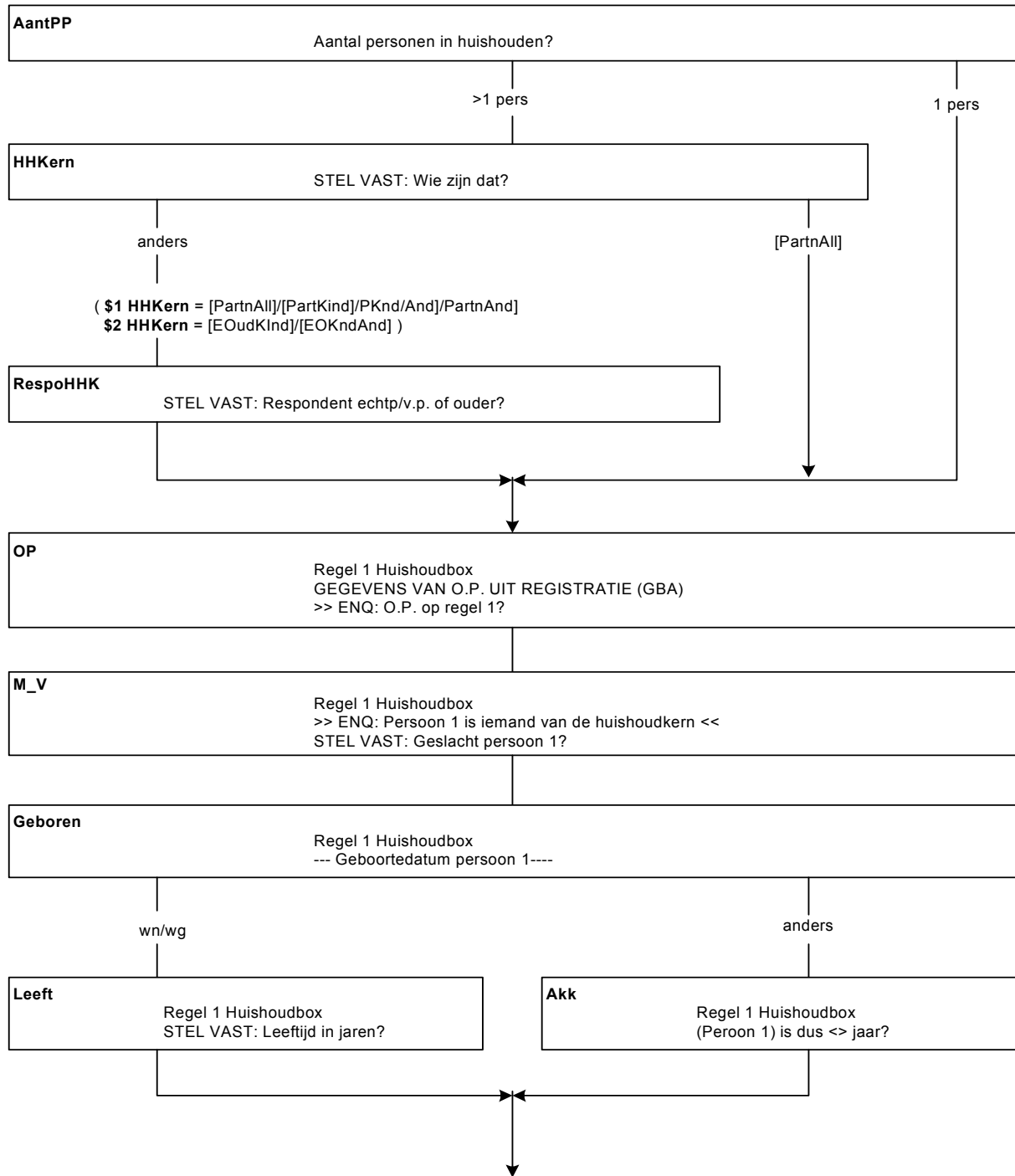

BurgSt

Regel 1 Huishoudbox

*** Persoon [1] ***

Wat is op dit moment de burgerlijke staat van persoon [i]?

- | | |
|--|------------|
| 1. Gehuwd (ook gescheiden van tafel en bed) inclusief geregistreerd partnerschap | [Gehuwd] |
| 2. Voor de wet gescheiden | [Gescheid] |
| 3. Weduwe / Weduwnaar | [Weduwe] |
| 4. Nooit gehuwd geweest | [Ongehuwd] |

EVP2

>> ENQ: persoon 2 = partner van persoon 1. <<

STEL VAST: Relatie tot persoon 1 (Regel 1).

>> ENQ: geregistreerd partnerschap = code 1 (Echtgeno(o)t(e) van 1e lid. <<

- | | |
|-------------------------------|------------|
| 1. Echtgeno(o)t(e) van 1e lid | [Echtgen] |
| 2. Vaste partner van 1e lid | [VPartner] |
| 3. GEEN partner van 1e lid | [GeenPaar] |

M V

STEL VAST: Geslacht persoon 2

- | | |
|----------|---------|
| 1. Man | [Man] |
| 2. Vrouw | [Vrouw] |

Geboren

Regel 2 Huishoudbox

*** Geboortedatum Persoon 2 ***

Wat is de geboortedatum van persoon 2

Voer een geldige datum in.

Leeft

STEL VAST: Leeftijd in jaren.

>> ENQ: Informeer hiernaar of schat zelf (zo goed mogelijk). <<

Akk

Persoon 2 is dus: [leeftijd in jaren] ?

- | | |
|--------|-------|
| 1. Ja | [Ja] |
| 2. Nee | [Nee] |

BurgSt

Regel 2 Huishoudbox

Wat is op dit moment de burgerlijke staat van persoon [i]?

- | | |
|--|------------|
| 1. Gehuwd (ook gescheiden van tafel en bed) inclusief geregistreerd partnerschap | [Gehuwd] |
| 2. Voor de wet gescheiden | [Gescheid] |
| 3. Weduwe / Weduwnaar | [Weduwe] |
| 4. Nooit gehuwd geweest | [Ongehuwd] |

Kind

*** Persoon [i] ***

\$3 >> ENQ: Neem als persoon [2,3] een kind!! <<

STEL VAST: Relatie tot persoon 1 (Regel 1).

- | | |
|--------------------|------------|
| 1. Kind van HHKern | [Kind_HHK] |
| 2. Anders | [Anders] |

Ander

*** Persoon [i] ***

STEL VAST: Relatie tot persoon 1 (Regel 1).

- | | |
|--|---------------|
| 1. Vader / Moeder | [VaderMoeder] |
| 2. Schoonvader / Schoonmoeder | [SchoonVM] |
| 3. Broer / Zus | [BroerZus] |
| 4. Schoonbroer (zwager) / Schoonzus | [SchoonBZ] |
| 5. Schoonzoon / Schoondochter | [SchoonZD] |
| 6. Kleinkind | [KleinKnd] |
| 7. Overig: familie of schoonfamilie | [Fam_SchF] |
| 8. Overig: geen familie of schoonfamilie | [Overig] |

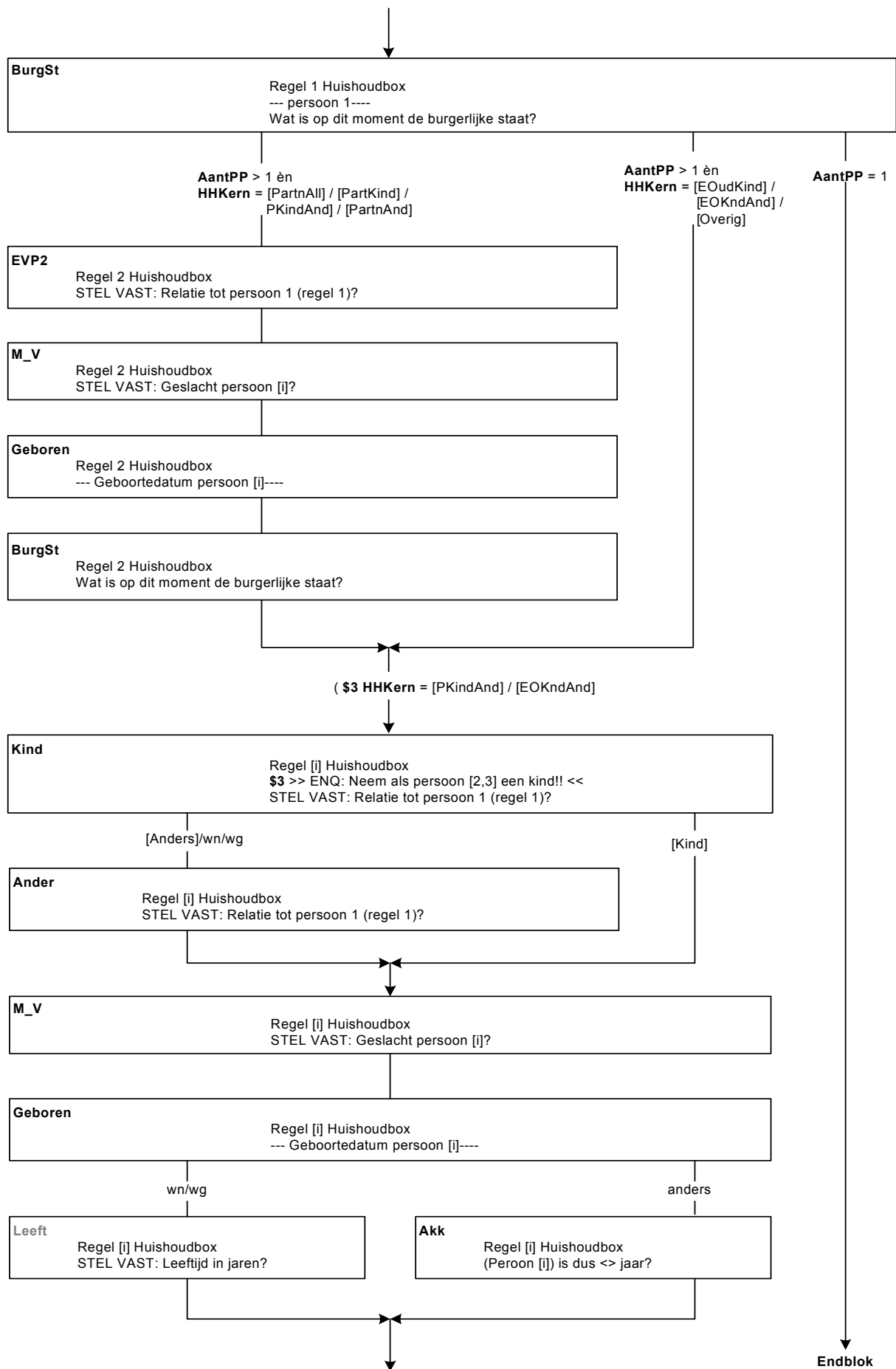

M V

STEL VAST: Geslacht persoon [i]

1. Man [Man]
2. Vrouw [Vrouw]

Geboren

*** Geboortedatum Persoon [i] ***

Wat is de geboortedatum van persoon [i]

Voer een geldige datum in.

Leeft

STEL VAST: Leeftijd in jaren.

>> ENQ: Informeer hiernaar of schat zelf (zo goed mogelijk). <<

Akk

Persoon [i] is dus: [leeftijd in jaren] ?

1. Ja [Ja]
2. Nee [Nee]

BurgSt

Wat is op dit moment de burgerlijke staat van persoon [i]?

1. Gehuwd (ook gescheiden van tafel en bed) inclusief geregistreerd partnerschap [Gehuwd]
2. Voor de wet gescheiden [Gescheid]
3. Weduwe / Weduwnaar [Weduwe]
4. Nooit gehuwd geweest [Ongehuwd]

CtrlPers

Huishouden telt [AantPP] personen

STEL VAST: Heeft u iedereen in het huishouden gehad?

1. Ja. Iedereen gehad [Ja]
2. Nee, nog niet iedereen gehad [Nee]

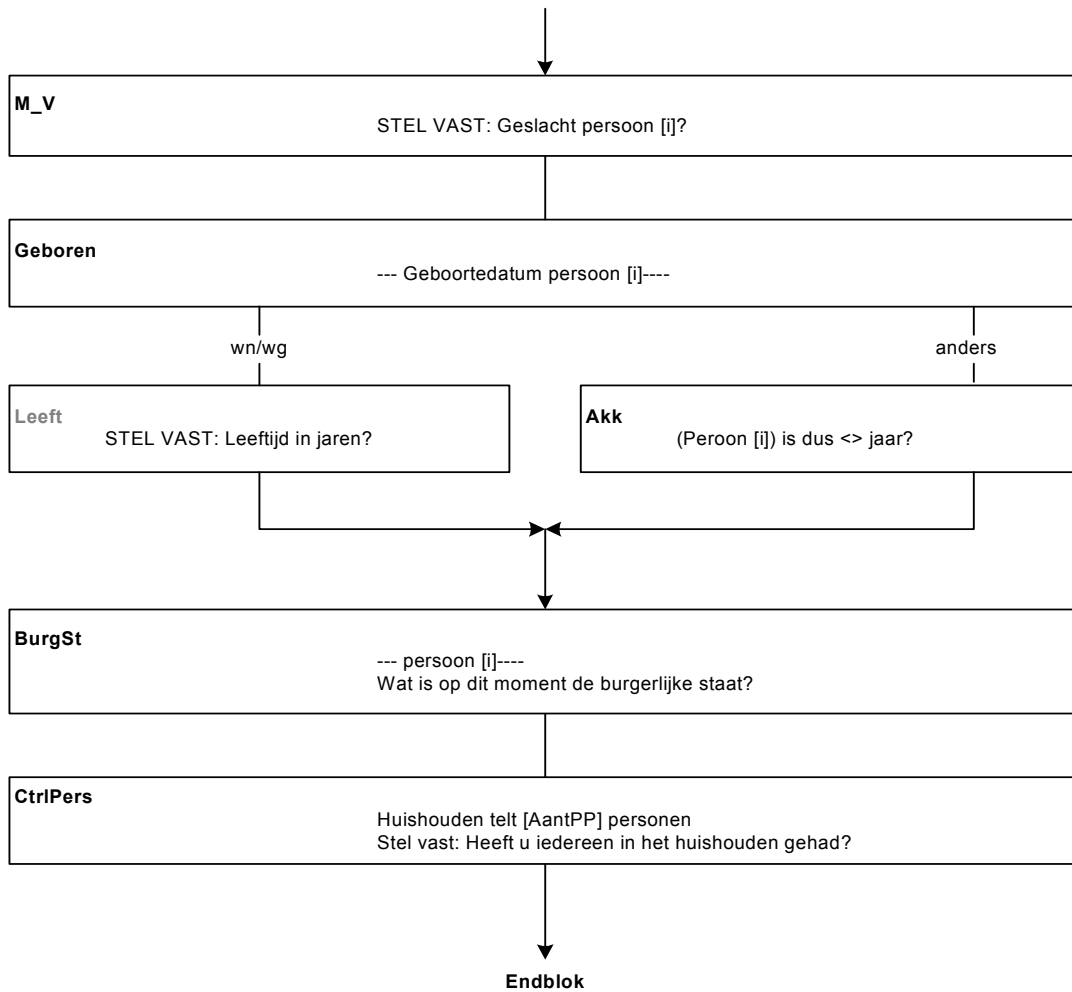

Blok Proxi

Intro

Voor een onderzoek als dit is het belangrijk dat we van de overige leden van het huishouden ook enkele gegevens verzamelen.

Selectie[i]

>> ENQ.: Voor welke O.P. gaat u nu gegevens verzamelen?

Indien OP kind jonger dan 12 jaar: beginnen met ouder(s)/verzorger(s)

Toets het nummer in van uw O.P. (aangegeven met: >>>>>>)

***** = reeds gehad! <<

<Overzicht HHBox>

WieResp[i]

STEL VAST: **\$1** Wie beantwoordt de vragen?

\$2 Wie assisteert bij de beantwoording van de vragen?

Toets het regelnummer in.

<Overzicht HHBox>

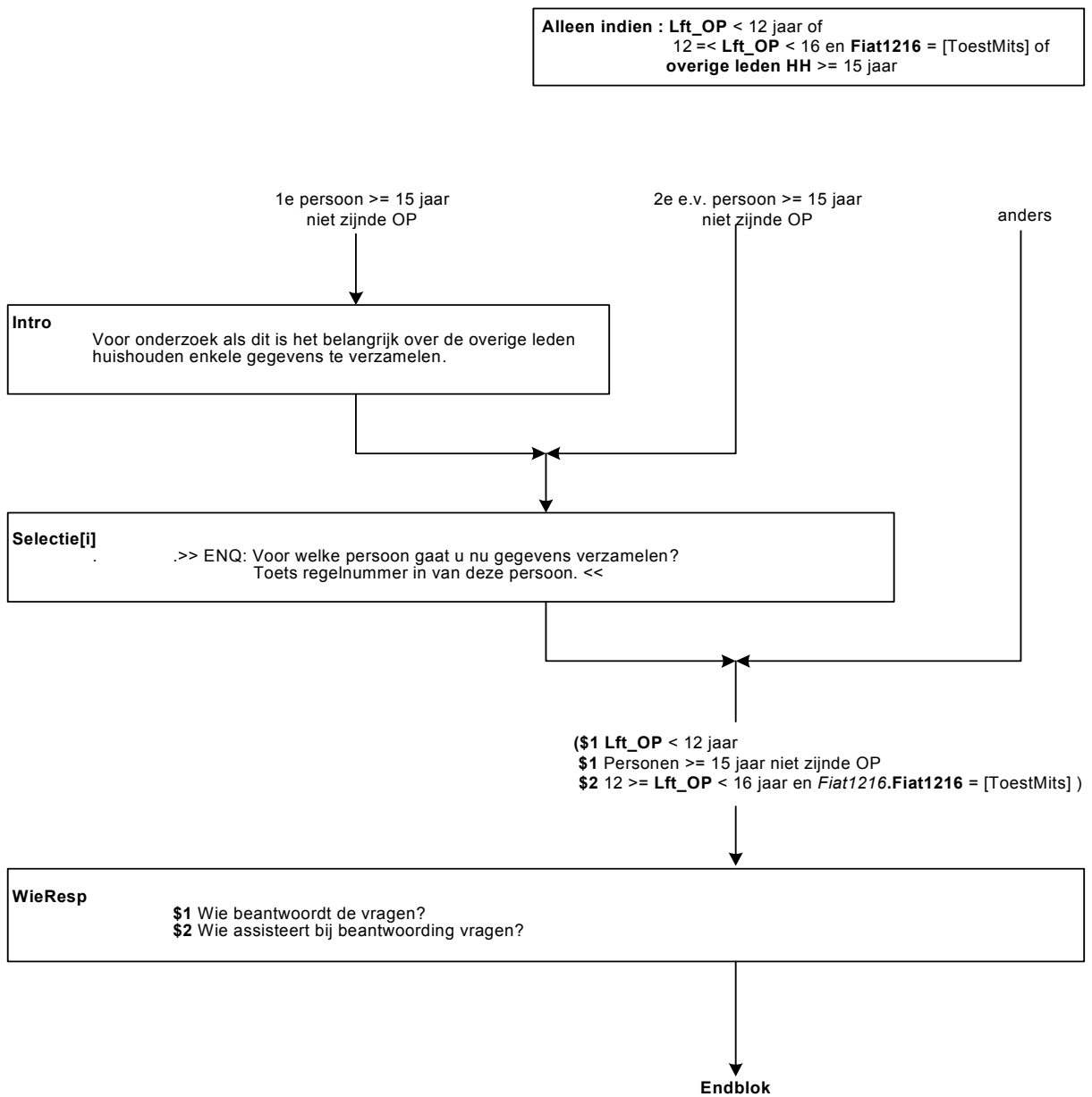

Blok Selectie OP

SelectOP

STEL VAST: Voor welke O.P. gaat u nu gegevens verzamelen ?

>>Toets het HHBox-regelnummer in van uw O.P. !!<<

[1..8]

NODK, NORF

OP_Proxi

>>Uw O.P. is -<TPerson[SelectOP]><<

STEL VAST: ··Wie beantwoordt de vragen voor deze O.P.? Alleen iemand uit het huishouden van O.P. mag de vragen beantwoorden.

- | | |
|---|------------|
| 1. O.P. zelf: degene voor wie de vragenlijst bestemd is | [OP] |
| 2. PROXI: een ander lid van het huishouden | [PROXI] |
| 3. Niemand: non-respons | [Non_resp] |
| 4. Bij nader inzien: O.P. ten onrechte geselecteerd | [GeenOP] |
- NODK, NORF

WieResp

STEL VAST: Wie beantwoordt dan de vragen ? Toets het regelnummer in.

[1..9]

NODK, NORF

Alleen indien:
Adressensteekproef en
AantalPP ouder 14 jaar > 1

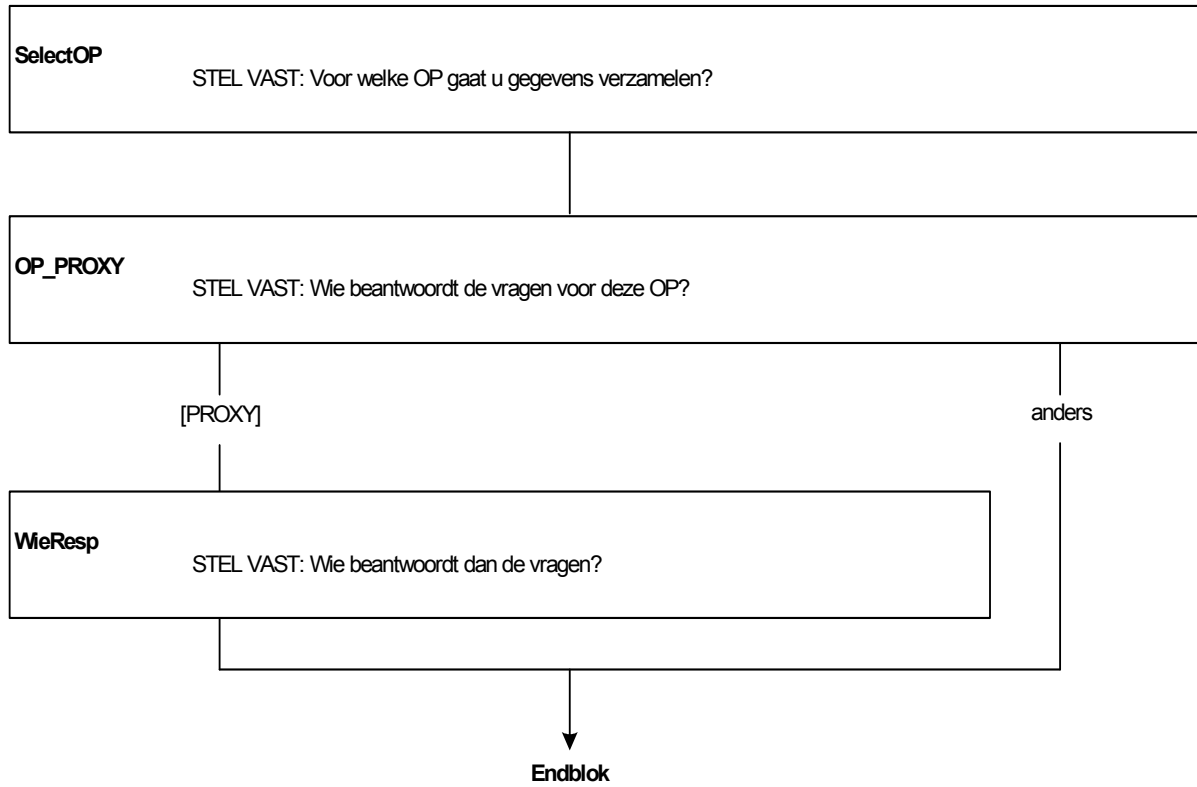

Blok Betaald werk

Intro

((\$1) Ik stel u eerst een aantal algemene vragen voordat we beginnen met vragen over (\$2) ..)
>>ENQ: Toets <1> om verder te gaan.<<

Betwerk

Heeft u op dit moment betaald werk? Ook 1 uur per week of een korte periode telt al mee. Evenals freelance werk.

>>ENQ: (persoon = regelnummer, geslacht, burgerlijke staat) <<

1. Ja [Ja]
 2. Nee [Nee]
- NODK, NORF

EenMeerW

Hebben uw betaalde werkzaamheden betrekking op één werkring, of op meer dan één?
Ook werkkringen met een klein aantal uren tellen mee.

>>ENQ: Als toch geen betaald werk, corrigeer vorige vraag<<

1. Eén [Een]
 2. Meer dan één [Meer]
- NODK, NORF

Zelfstan

Bent u werkzaam in een eigen bedrijf?

1. Ja [Ja]
2. Nee [Nee]

Meewerk

Of in een bedrijf van uw partner of een familielid?

1. Ja [Ja]
2. Nee [Nee]

UrTot

>>ENQ: Indien meer dan 95, toets 95<<

Hoeveel uren werkt u in totaal gemiddeld per week, overuren en onbetaalde uren niet meegerekend?
0..95

Zachte controle

Weet u zeker dat het aantal uren klopt?

UrSchat

>> ENQ: Antwoorden verplicht, eventueel schatten <<

Weet u dan of het gaat om:->

1. 4 uur of minder per week, [minder5]
 2. 5 tot en met 11 uur, [minder12]
 3. 12 tot en met 29 uur, [minder30]
 4. of om 30 uur of meer per week? [Is30meer]
- NODK, NORF

Alleen indien: Lft_OP >= 15 jaar

(\$1)(\$2) onderzoeksafhankelijke intro

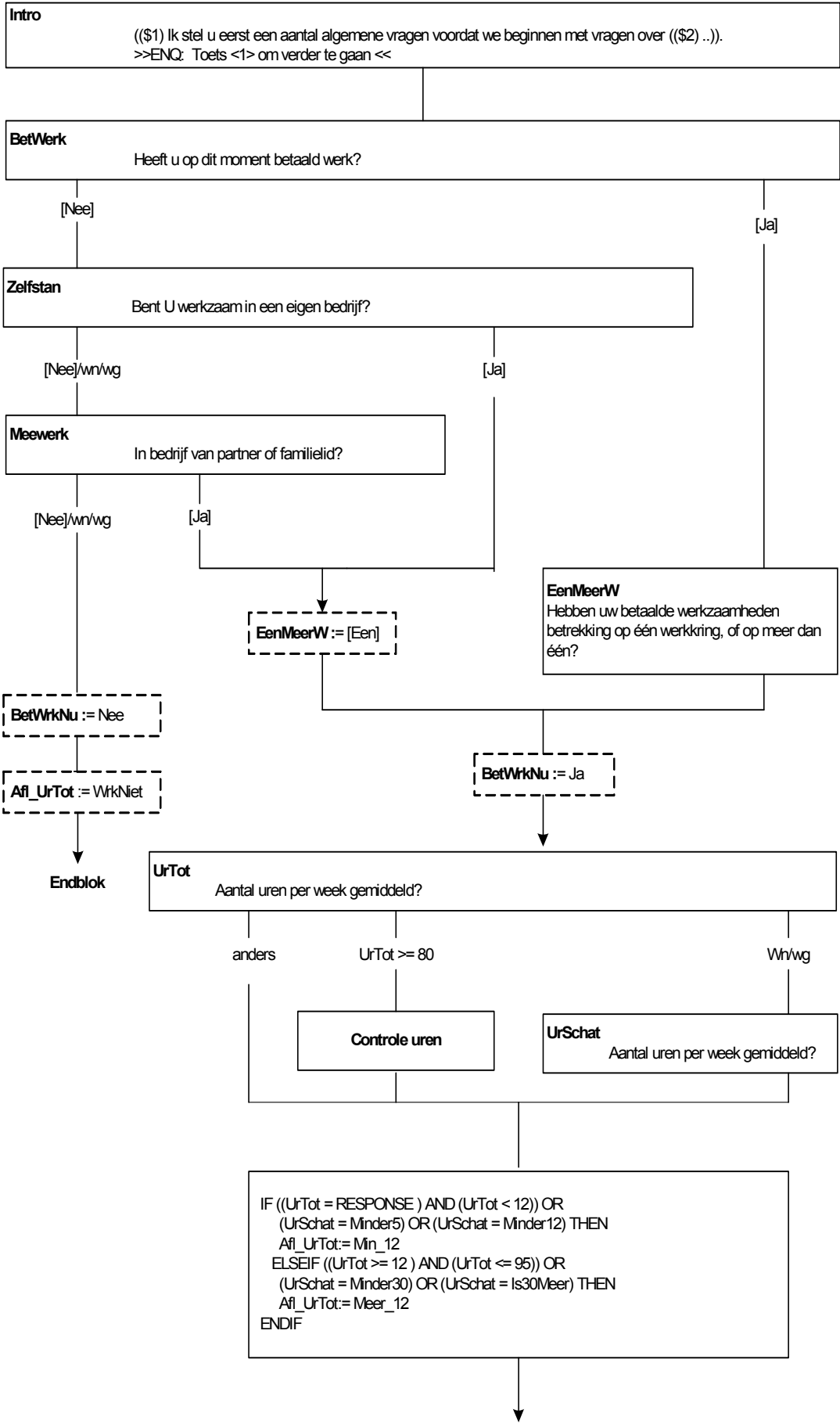

WrkNemer

\$4 Werkt u als werknemer?

\$5 De volgende vragen gaan over de werkring waar u de meeste uren werkt. Werkt u daar als werknemer?

1. Ja [Ja]
2. Nee [Nee]

BedrPrak

Bent u dan werkzaam in het bedrijf of in de praktijk: =>

>> ENQ: firmant, maat of beherend vennoot = code 1 <<

1. van uzelf, [Eigen]
 2. van uw partner, [Partner]
 3. van uw ouders of schoonouders? [Ouders]
 4. N.v.t. (geen van deze) [Nvt]
- NODK, NORF

BedrijfA

Kunt u aangeven in welke van onderstaande categorieën uw bedrijf het beste past. Is dat:->

1. landbouw, bosbouw en visserij, [LandbVis]
2. energie- en waterleiding bedrijven, [Nuts]
3. bouwnijverheid, [Bouw]
4. onderwijs, [Onderw]
5. gezondheids- en welzijnszorg, [GezZorg]
6. openbaar bestuur of overheid, [OpenbBst]
7. cultuur, sport en recreatie, [CultSpor]
8. of een andere categorie? [GeenDeze]

BedrijfB

Is het dan:->

1. horeca, [Horeca]
2. handel, [Handel]
3. financiële instellingen, [Financ]
4. vervoer en communicatie, [Vervoer]
5. zakelijke dienstverlening, [ZakDnstV]
6. of industrie? [Industrie]
7. Overige bedrijven [Overig]

NB: De categorieën van de beroepen vraagstelling kunnen nog wijzigingen nav de resultaten in september

BeroepA

Kunt u aangeven in welke categorie uw beroep of functie het beste past. Is dat:->

1. docenten en instructeurs, [Docent]
2. agrarische of landbouwkundige beroepen, [Landbouw]
3. wiskundige, natuurkundige, scheikundige of beroepen, [Exact]
4. technische beroepen, [Techniek]
5. transportberoepen, [Transpor]
6. medische of paramedische beroepen [ParaMed]
7. of een andere categorie? [GeenDeze]

BeroepB

Is het dan:->

1. administratieve, commerciële, economische beroepen, [AdmEcon]
2. juridische, bestuurlijke, beveiligingsberoepen, [JurBest]
3. beroepen in de persoonlijke verzorging en de horeca, [Horeca]
4. taalkundige, culturele beroepen, [TaalCult]
5. of sociaal-maatschappelijke beroepen? [SocMaat]
6. Overige beroepen [Overig]

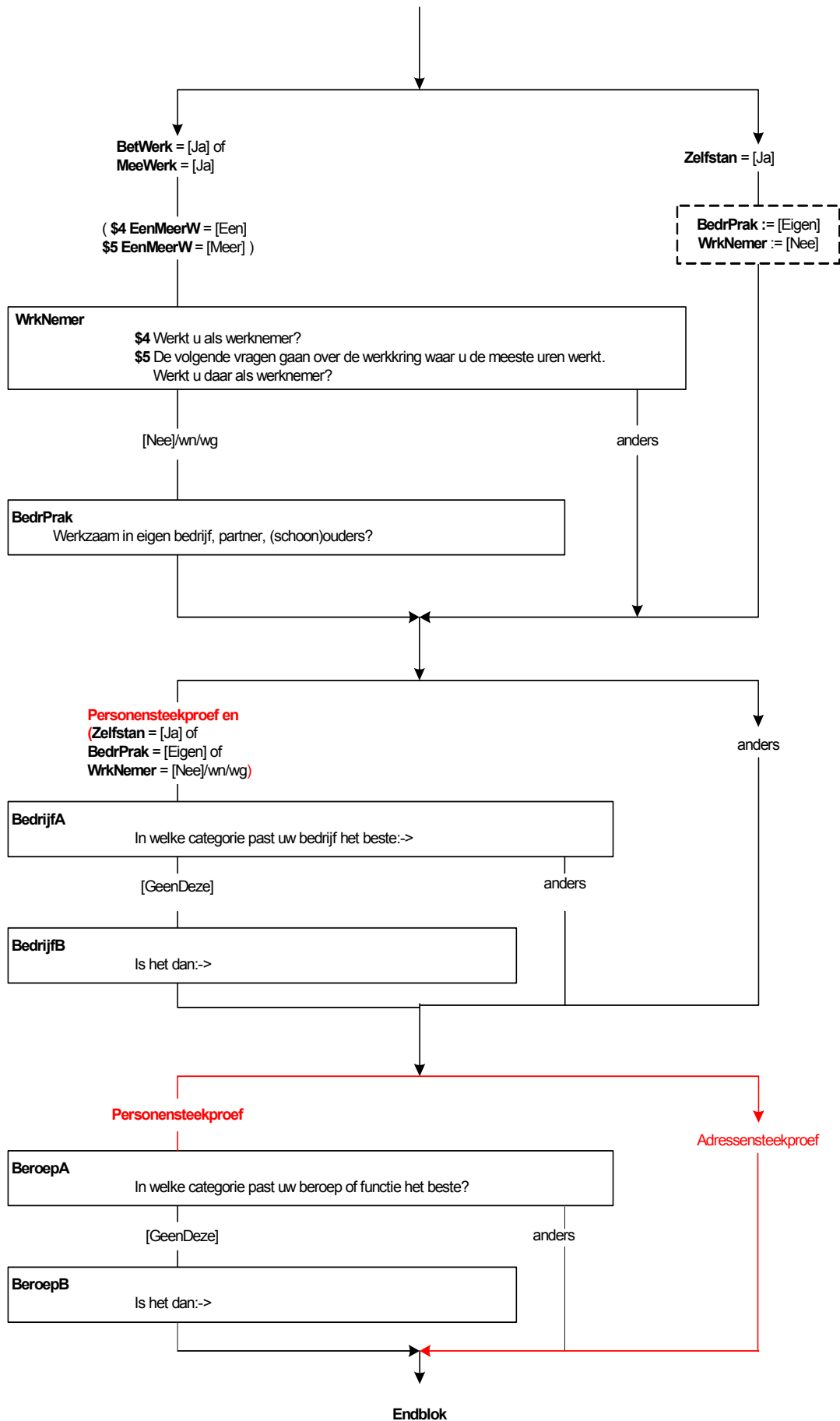

Blok Werkzoeken

WilWerk

\$1 Zou u op dit moment betaald werk willen hebben? Ook 1 uur per week of een korte periode telt al mee.

\$2 Zou u op dit moment betaald werk willen hebben voor 12 uur of meer per week, al dan niet in een nieuwe werkring?

- | | |
|--------------------------|------------|
| 1. Ja | [Ja] |
| 2. Nee | [Nee] |
| 3. Reeds gevonden | [Gevonden] |
| 4. Wil wel maar kan niet | [Kan niet] |

DuurHalf

Gaat het om een baan voor korter of langer dan een half jaar?

- | | |
|------------------------------|-----------|
| 1. Kortere dan een half jaar | [KorterH] |
| 2. Half jaar of langer | [LangerH] |

BeginNw

Wanneer begint u?

>>ENQ: dag-maand-jaar<<

Controle

Datum in het verleden niet toegestaan.

UrenGa

Hoeveel uur per week gaat u in totaal werken?

>> ENQ: Afronden op hele uren<<

TUren

Zachte controle

Weet u zeker dat het aantal uren klopt?

AanpWerk

Acht u zich eventueel in staat om (**\$2** 12 uur of meer per week) te werken met aangepaste werkzaamheden of werkomstandigheden?

- | | |
|--------|-------|
| 1. Ja | [Ja] |
| 2. Nee | [Nee] |

Wil_UrWk

Hoeveel uren per week zou u in totaal willen werken?

>> ENQ: * Afronden op hele uren.

* Maximaal 95 uur <<

Harde controle

Het aantal uren kan niet kleiner dan 12 zijn!

Wil_12Ur

Zou u 12 uur of meer per week willen werken?

- | | |
|--------|-------|
| 1. Ja | [Ja] |
| 2. Nee | [Nee] |

EigenBdf

U heeft gezegd dat u 12 uur of meer wilt gaan werken. Wilt u dat doen in een eigen bedrijf of praktijk?

- | | |
|---|------------|
| 1. Ja, alleen in eigen bedrijf | [JaAlleen] |
| 2. Ja, eigen bedrijf naast baan werknemer | [JaNaast] |
| 3. Nee | [Nee] |

Alleen indien:
BetWrkNu = Nee of Afl_UrTot = Min_12

\$1 BetWrkNu = Nee
\$2 Afl_UrTot = Min_12

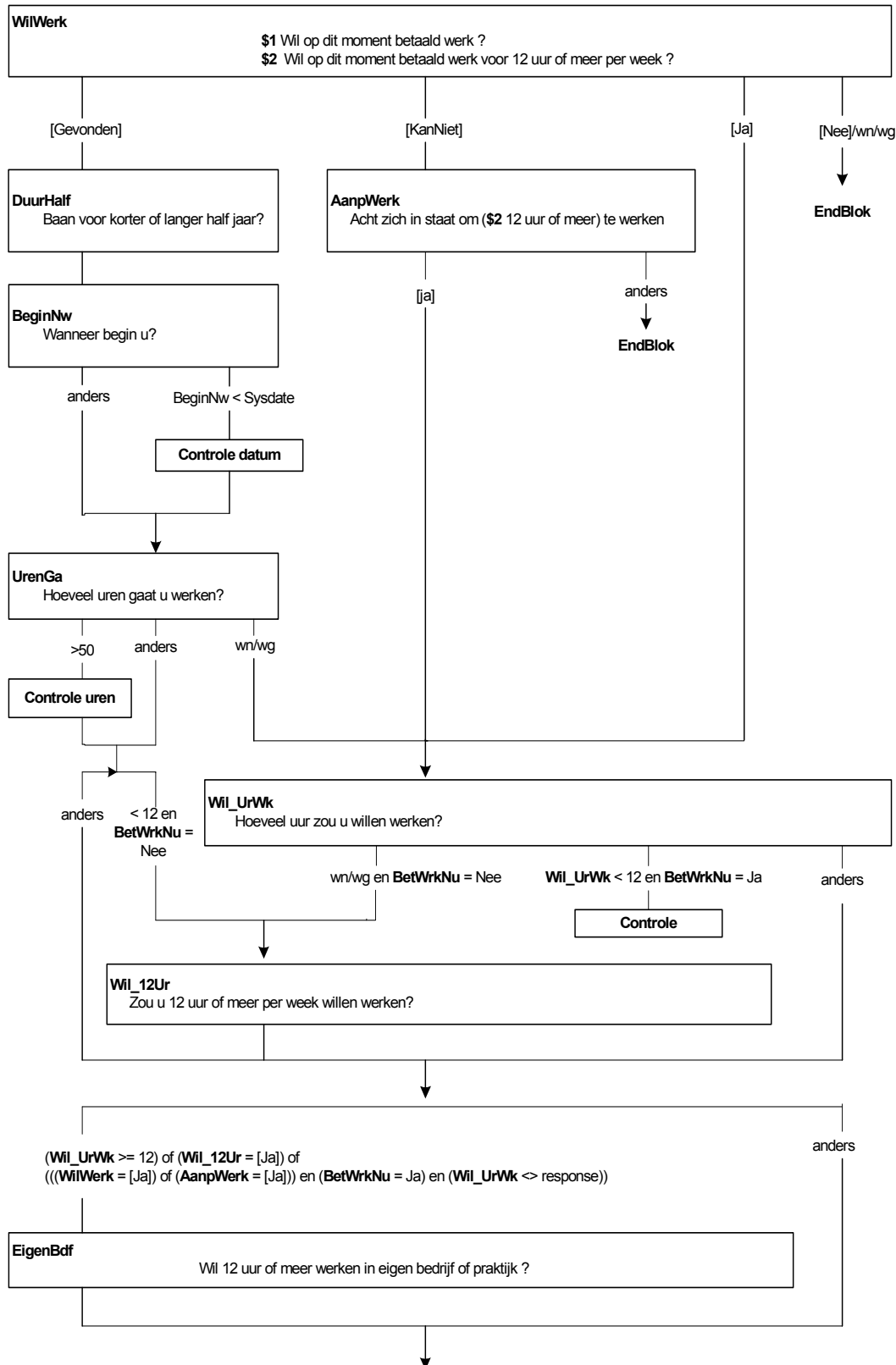

KunnStrt

(\$3 Stel dat u vandaag alles rond zou hebben.)

Op welke termijn zou u (\$4 12 uur of meer per week kunnen gaan werken / \$5 kunnen beginnen)?

1. Binnen 2 weken [Mind2Wkn]
2. 2 weken tot 3 maanden [Wk2_Mnd3]
3. 3 maanden tot 6 maanden [Mnd3_6]
4. 6 maanden of langer [Mnd6Meer]

VerwStrt

Wanneer verwacht u dat uw bedrijf daadwerkelijk van start gaat?

1. Minder dan 3 maanden [Mind3Mnd]
2. 3 maanden tot 6 maanden [Mnd3_6]
3. 6 maanden of meer [Mnd6Meer]
4. N.v.t. Al van start gegaan [AlStart]

Afrond1

Heeft u die periode nodig om iets af te ronden in verband met: →

>>ENQ.: Meerdere antwoorden mogelijk.<<

1. (\$6 Uw huidige werkkring) [HuidWrk]
2. vrijwilligerswerk, [Vrijwil]
3. opleiding of studie [OplStud]
4. of kinderopvang? [K-opvang]
5. N.v.t. (geen van deze) [NVT]

Afrond2

Of is dat in verband met: →

>>ENQ.: Meerdere antwoorden mogelijk.<<

1. ziekte, [Ziekte]
2. vakantie [Vakantie]
3. of persoonlijke omstandigheden? [PersOmst]
4. N.v.t. (geen van deze) [NVT]

Afgel_4W

Heeft u de afgelopen 4 weken iets gedaan om aan (\$7 werk te komen van 12 uur of meer per week / \$8 werk te komen). Advertenties nakijken om een baan te vinden telt al mee.

1. Ja [Ja]
2. Nee [Nee]
3. Nee, O.P. in afwachting sollicitatie [AfwSoll]

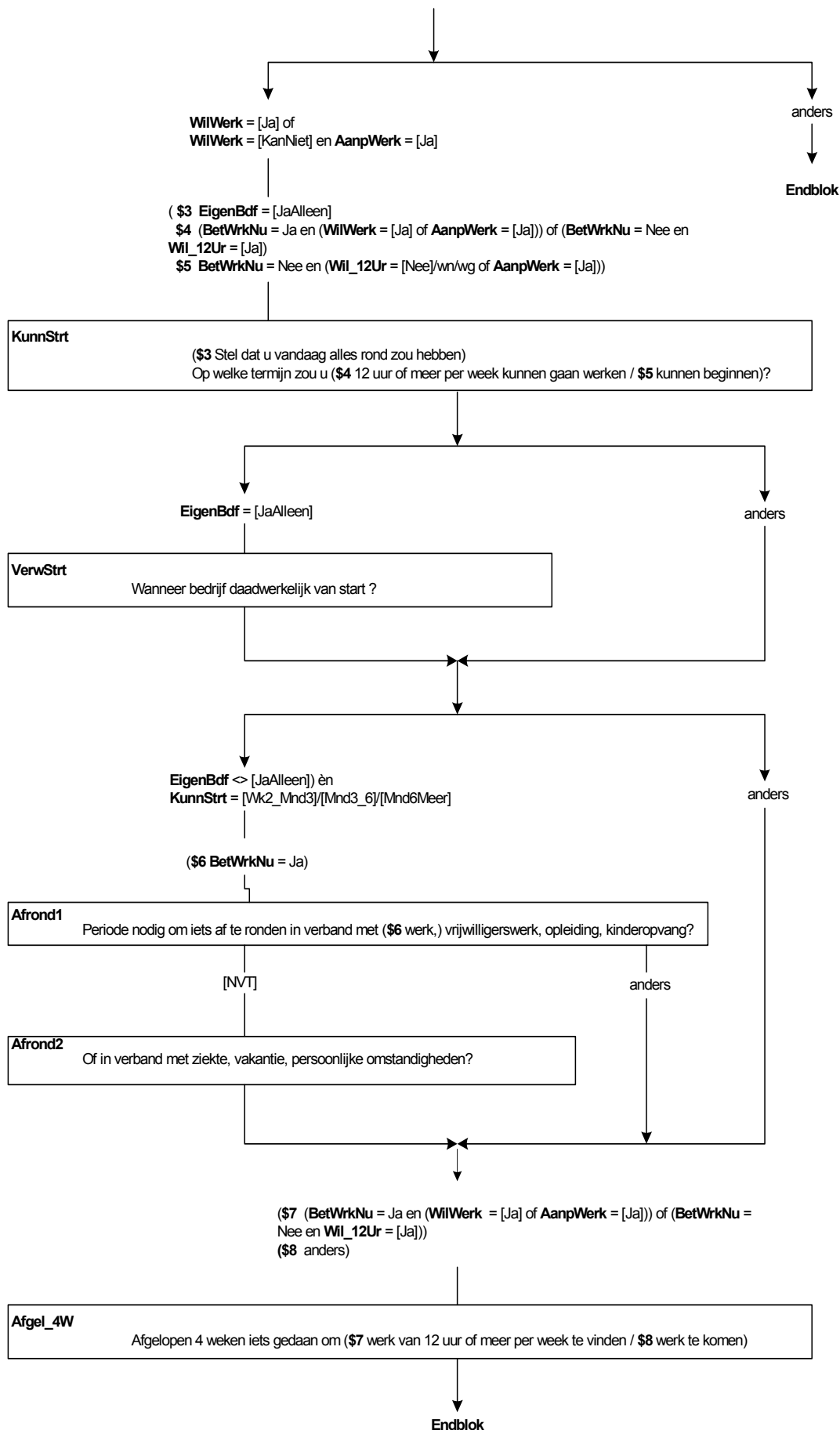

Blok Onderwijs Gevolgd

OpINaLO

Heeft u na de lagere school of de basisschool een opleiding of cursus gevolgd waarmee u 2 jaar of langer bezig bent geweest? Indien u op dit moment een opleiding volgt, moet u deze niet meetellen.

1. Ja [Ja]
2. Nee [Nee]

NivGev

Welke opleiding heeft u als laatste gevolgd?

1. Lager Beroepsonderwijs, VMBO basisberoepsgerichte of kaderberoepsgerichte leerweg [LBO]
2. Mavo, VMBO theoretische of gemengde leerweg, ULO, MULO [Mavo]
3. Havo, VWO, Gymnasium, HBS, MMS [HavoGym]
4. Middelbaar beroepsonderwijs (MBO, BOL, BBL) [MBO]
5. Kandidaats, Bachelor, Hoger Beroepsonderwijs [HBO]
6. Doctoraal , Master, semi-Wetenschappelijk Onderwijs [Univ]

SrtMBO

>>ENQ: MBO oude structuur bestond tot 1998.<<

Was dit een MBO-opleiding:->

1. op niveau 1, [MBO1]
2. niveau 2, [MBO2]
3. niveau 3, [MBO3]
4. niveau 4, [MBO4]
5. of een MBO-opleiding volgens de oude structuur? [oudMBO]

NivMBO1

Was dit een opleiding in het kader van het leerlingwezen?

1. Ja [Ja]
2. Nee [Nee]

Diplom

Heeft u voor deze opleiding de akte, het getuigschrift of het diploma behaald?

1. Ja [Ja]
2. Nee [Nee]

LastDipl

Voor welke opleiding heeft u dan als laatste een diploma behaald?

1. Lager Beroepsonderwijs, VMBO basisberoepsgerichte of kaderberoepsgerichte leerweg [LBO]
2. Mavo, VMBO theoretische of gemengde leerweg, ULO, MULO [Mavo]
3. Havo, VWO, Gymnasium, HBS, MMS [HavoGym]
4. Middelbaar beroepsonderwijs (MBO, BOL, BBL) [MBO]
5. Kandidaats, Bachelor, Hoger Beroepsonderwijs [HBO]
6. Doctoraal , Master, semi-Wetenschappelijk Onderwijs [Univ]
7. Geen diploma behaald [GeenD]

SrtMBO2

>>ENQ: MBO oude structuur bestond tot 1998.<<

Was dit een MBO-opleiding:->

1. op niveau 1, [MBO1]
2. niveau 2, [MBO2]
3. niveau 3, [MBO3]
4. niveau 4, [MBO4]
5. of een MBO-opleiding volgens de oude structuur? [oudMBO]

NivMBO2

Was dit een opleiding in het kader van het leerlingwezen?

1. Ja [Ja]
2. Nee [Nee]

Klas4

Heeft u de 3e klas met succes doorlopen, dat wil zeggen bent u overgegaan naar de 4e klas?

1. Ja [Ja]
2. Nee [Nee]

Aleen indien: Lft_OP >= 15 jaar en
personensteekproef

OplNaLo

Heeft u na de lagere school of de basisschool een opleiding gevolgd waarmee u 2 jaar of langer bent bezig geweest?

[Ja]

[nee]/wn/wg

NivGev

Welke opleiding heeft u als laatste gevolgd?

Endblok

[MBO]

anders

SrtMBO

Soort MBO-opleiding

[OudMBO]

anders

NivMbo1

Opleiding in het kader van het leerlingwezen?

Diplom

Heeft u voor deze opleiding de akte, het getuigschrift of het diploma behaald?

[nee] en NivGev < [HavoGym]

[nee] en NivGev = [HavoGym]

[Ja]

LastDipl

Voor welke opleiding heeft u dan als laatste een diploma behaald?

Klas4

Heeft u de 3e klas met succes doorlopen, dat wil zeggen bent u overgegaan naar de 4e klas?

[MBO]

anders

SrtMBO2

Soort MBO-opleiding

[OudMBO]

anders

NivMbo2

Opleiding in het kader van het leerlingwezen?

Endblok

Blok Stemgedrag en religie

Intro

Dan nu enkele andere vragen.
>>ENQ: Toets 1 om verder te gaan.<<

TK-06:

De vorige verkiezingen voor de Tweede Kamer zijn in 2006 gehouden. Hebt u toen gestemd?

- | | |
|------------------------------------|-------|
| 1. Ja | [Ja] |
| 2. Nee | [Nee] |
| 3. N.v.t., was niet stemgerechtigd | [NVT] |

TK-10:

De laatste verkiezingen voor de Tweede Kamer zijn gehouden op 9 juni 2010. Hebt u toen gestemd?

- | | |
|------------------------------------|-------|
| 1. Ja | [Ja] |
| 2. Nee | [Nee] |
| 3. N.v.t., was niet stemgerechtigd | [NVT] |

Gelovig

((**\$1**) >> ENQ: Het gaat hier om de gezindte van de persoon die deze vraag beantwoordt<<)

Tot welke kerkelijke gezindte of levensbeschouwelijke groepering rekent u zichzelf?

- | | |
|--|----------|
| 1. Geen kerkelijke gezindte of levensbeschouwelijke groepering. | [Geen] |
| 2. Rooms-Katholiek | [RK] |
| 3. Nederlands Hervormd | [NH] |
| 4. Gereformeerde kerken | [Geref] |
| 5. Protestantse Kerk Nederland | [PKN] |
| 6. Islam | [Islam] |
| 7. Joods | [Joods] |
| 8. Hindoe | [Hindoe] |
| 9. Boeddhist | [Boeddh] |
| 10. Andere kerkelijke gezindte of levensbeschouwelijke groepering. | [Ander] |

KerkBez:

((**\$1**) >> ENQ: Het gaat hier om de persoon die deze vraag beantwoordt<<)

Hoe vaak gaat u in het algemeen naar de kerk, synagoge, moskee of naar een godsdienstige bijeenkomst? Is dat : →

- | | |
|--------------------------------|-------------|
| 1. 1 keer per week of vaker, | [Week] |
| 2. 2 tot 3 keer per maand, | [Mand/Week] |
| 3. 1 keer per maand, | [EenMnd] |
| 4. minder dan 1 keer per maand | [MinMnd] |
| 5. of zelden of nooit? | [BNooit] |

AlgGezo

Hoe is over het algemeen (**\$2** de gezondheid van uw kind / **\$3** uw gezondheid)? Is deze: →

- | | |
|--------------------|------------|
| 1. zeer goed, | [ZeerGoed] |
| 2. goed, | [Goed] |
| 3. gaat wel, | [GaatWel] |
| 4. slecht, | [Slecht] |
| 5. of zeer slecht? | [ZrSlecht] |

Alle respondenten

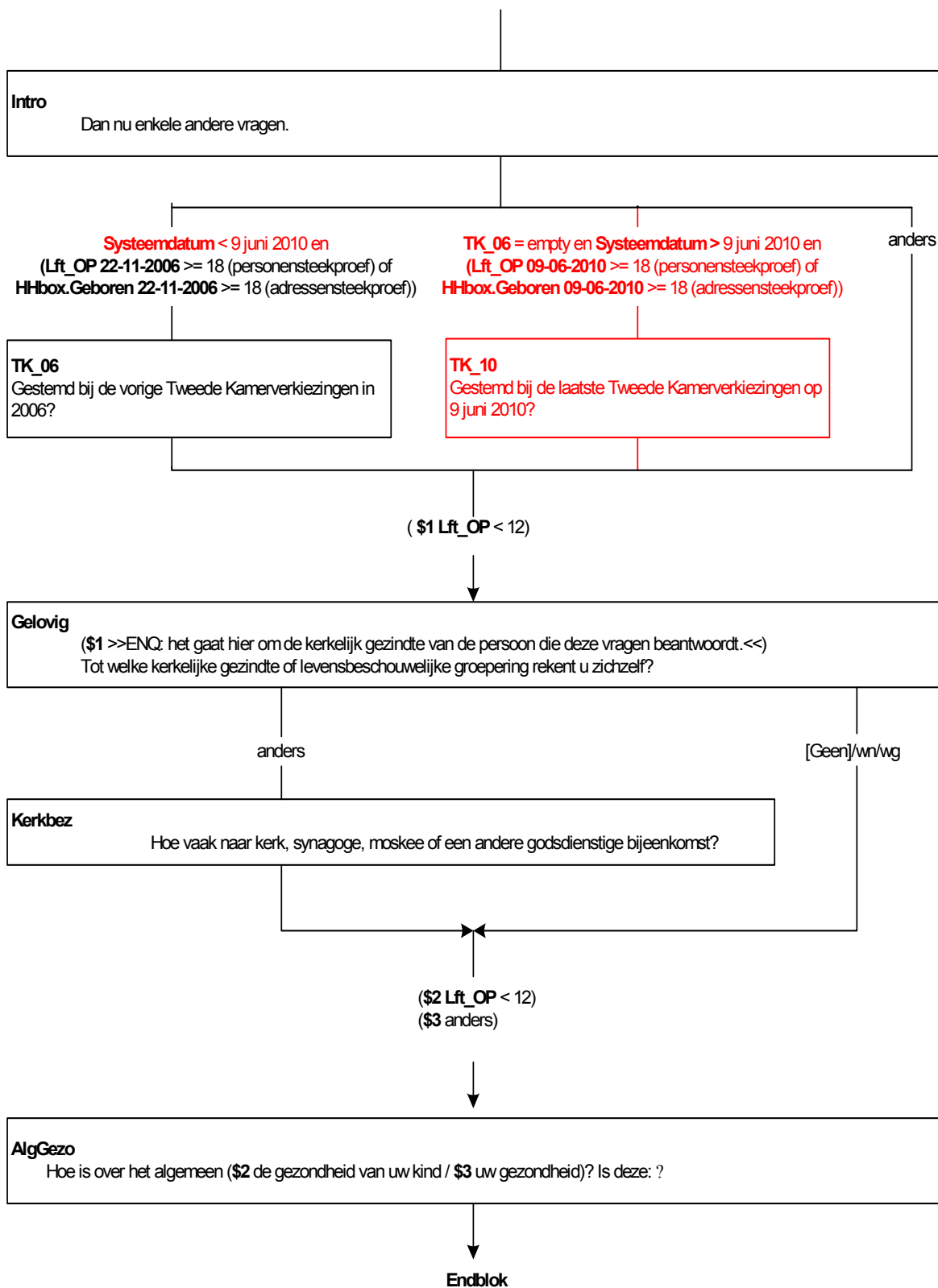

Blok Werving OP

WervingA

De mogelijkheid bestaat dat wij u in de toekomst nog eens willen benaderen voor een vergelijkbaar onderzoek. Zou u dat goed vinden?

1. Ja [Ja]
2. Nee [Nee]

RAS

Het CBS zou (**\$1: ook**) graag de mogelijkheid hebben om bij een aantal mensen na te gaan hoe de gesprekken voor dit onderzoek zijn verlopen. Mogen wij u daar eventueel (**\$1: wel**) voor bellen?

1. Ja [Ja]
2. Nee [Nee]
3. N.v.t., telefonisch niet bereikbaar [NVT]

ContriTel1

STEL VAST: Is het onderstaande telefoonnummer correct?

Telnr: <NAW.Telefoonnummer1>

1. Ja [Ja]
2. Nee [Nee]

NODK, NORF

Telnr1

STEL VAST: Wat is het telefoonnummer?

[TTelnr]

Email

Heeft u een e-mail adres waar u regelmatig, dat wil zeggen minstens eenmaal per week, gebruik van maakt?

1. Ja [Ja]
2. Nee [Nee]

E_adres

STEL VAST: wat is het e-mail adres?

[TEmail]

E_adres2

>>ENQ: Toets nogmaals het e-mail adres in ter controle<<

[TEmail]

Foutmelding

De ingetoetste e-mail adressen komen niet overeen. Corrigeer (een van) beiden.

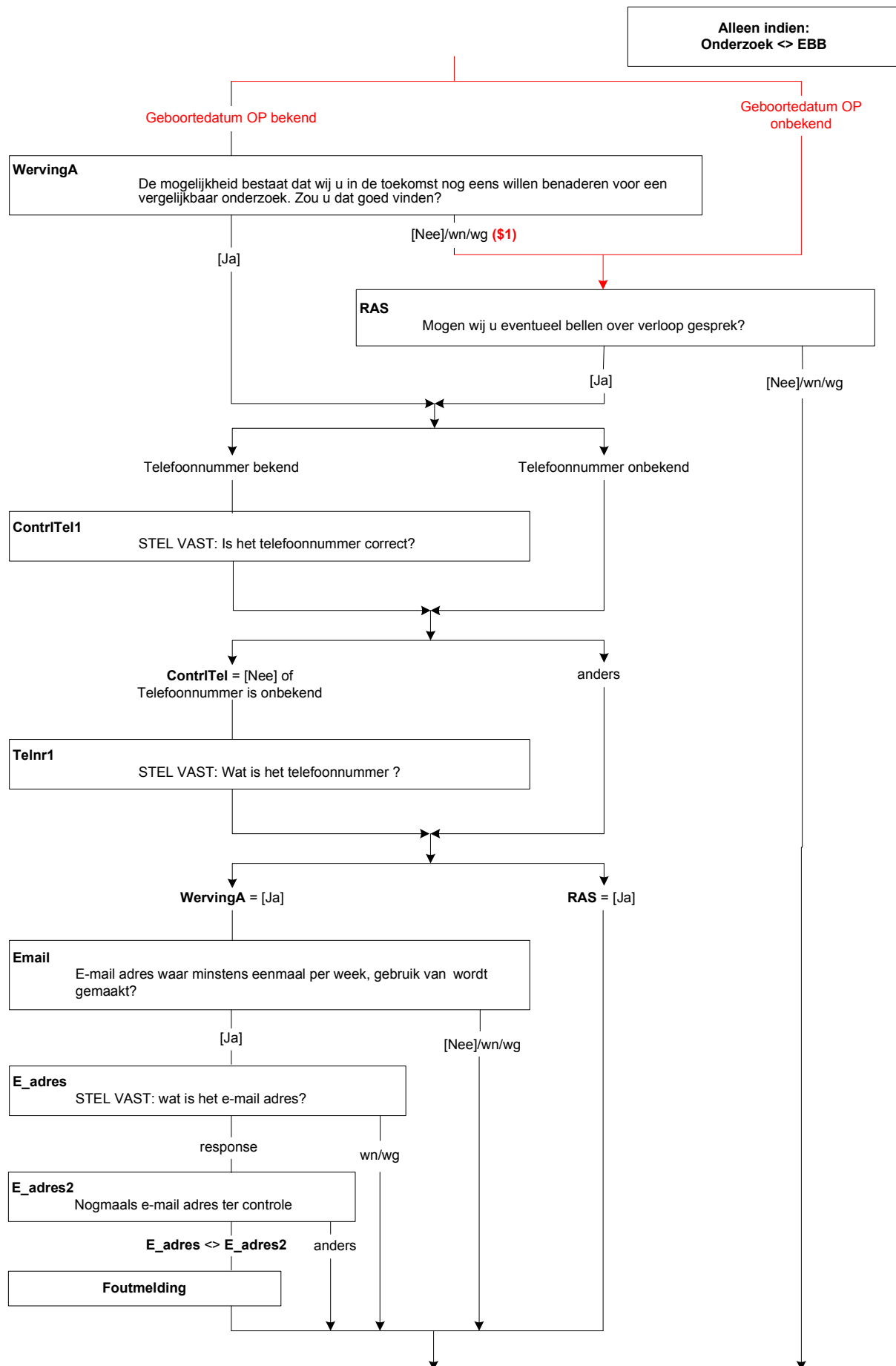

CtrNaam

>> ENQ.: Bij twijfel, kies 'Ja'. <<

STEL VAST: Zijn de voorletters en naam van OP correct?

<NAW.Voorletters> <NAW.Naam>

1. Ja, naam en voorletters correct

[Ja]

2. Nee, voorletter(s) niet correct

[NeeVoor]

3. Nee, naam niet correct

[NeeNaam]

4. Nee, naam en voorletter(s) niet correct

[NeeAlles]

Voorlett

STEL VAST: Wat zijn de VOORLETTERS van OP?

STRING[5]

NODK, NORF

Naam

STEL VAST: Wat is de NAAM van OP

STRING[40]

NODK, NORF

Afsluit

Dit was het dan! Hartelijk dank voor uw medewerking.

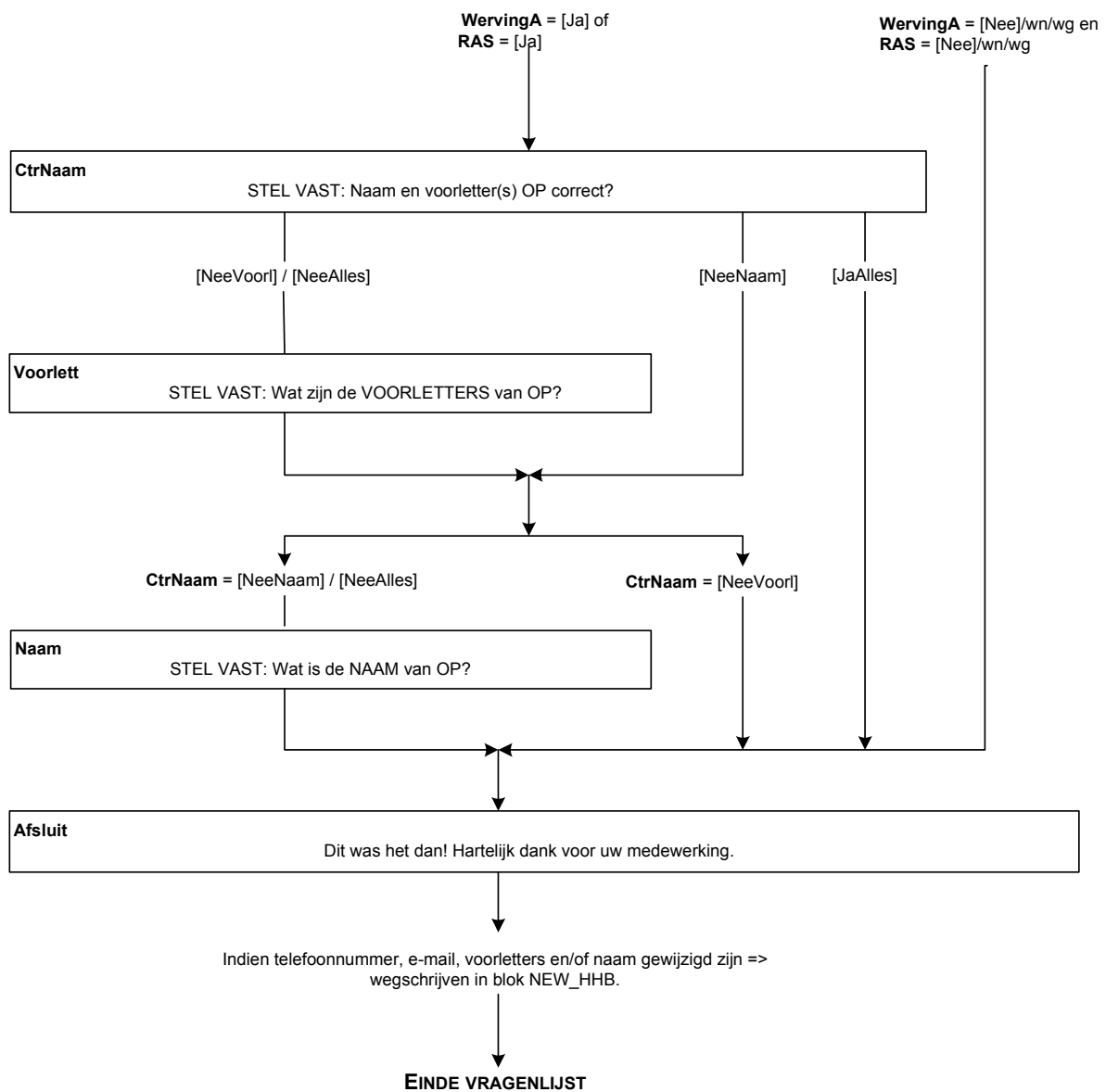

Blok Werving EBB

Zie het schema en de teksten van de EBB.

Opgenomen in basisvragenlijst

Controles:

TEmail:

Indien er één of meerdere spaties voorkomen in TEmail:

Spaties zijn niet toegestaan

Indien er één of meerdere dubbele quotes voorkomen in TEmail:

Dubbele quotes (") zijn niet toegestaan

Indien er één of meerdere punt-komma's voorkomen in TEmail:

Punt-komma's (;) zijn niet toegestaan

Indien het @-teken ontbreekt in TEmail:

Het @-teken ontbreekt

Indien er meer dan één @-teken voorkomt in TEmail:

Er mag maar één @-teken voorkomen

Indien het @-teken op 1ste positie staat in TEmail:

Het @-teken mag niet als eerste teken voorkomen

Indien in TEmail na het @-teken geen punt voorkomt:

Er moet minstens één punt (.) voorkomen na het @-teken

Indien in TEmail een punt direct aansluit op het @-teken of wanneer er na het @-teken meer dan één punt voorkomt:

Een punt (.) mag niet direct aansluiten op het @-teken of een andere punt

Indien er in TEmail na de laatste punt maar één teken staat:

Er moeten nog minimaal 2 tekens voorkomen ná de laatste punt (.)

TTel:

Indien TTel < 10 cijfers:

Telefoonnummer is niet volledig (minder dan 10 cijfers).

Indien TTel = 10 cijfers en 1^{ste} cijfer <> 0:

Eerste cijfer van telefoonnummer moet 0 zijn