



**Centraal Bureau voor de Statistiek
Programma Dataverzameling
Taakgroep Ontwerp**

Sociale Samenhang 2012

Vraagteksten en schema's

versie 1.1

Opgesteld door : Jelmer de Groot, Frank Engelen, Marleen Schulte en Marleen Wingen
Projectnummer :
BPA-nummer :
Versie : 1.1
Versiedatum : 29-05-2012

Inhoudsopgave

Inhoudsopgave	3
Legenda	4
Blokkenschema	5
Types	10
Blok opening CATI	11
Blok opening CAPI	13
Blok Geluk & Tevredenheid	17
Blok Contacten	19
Blok Vrijwilligerswerk Jeugdwerk	21
Blok Vrijwilligerswerk Uren Jeugdwerk	23
Blok Vrijwilligerswerk School	27
Blok Vrijwilligerswerk Verzorging	29
Blok Vrijwilligerswerk Cultuur	33
Blok Vrijwilligerswerk Hobby	35
Blok Vrijwilligerswerk Levensbeschouwing	37
Blok Vrijwilligerswerk Vakbond	39
Blok Vrijwilligerswerk Politiek	41
Blok Vrijwilligerswerk Hulpverlening	43
Blok Vrijwilligerswerk Wonen	45
Blok Vrijwilligerswerk Buurt	47
Blok Vrijwilligerswerk Anders	49
Blok Informele Hulp	51
Blok Verenigingen	53
Blok Politieke Participatie	57
Blok Vertrouwen	63
Blok Hulpbronnen	67
Blok Bridging	73
Blok Milieuhinder	75
Blok Milieu	77
Blok Welzijn	79

Legenda

In de schema's wordt onder andere gebruik gemaakt van de volgende omschrijvingen:

[antwoord]	De blaisenaam van de antwoordcategorie
response	Geldig antwoord. Dat wil zeggen, dat er een antwoord op de vraag is en dat dat antwoord niet 'weet niet' of 'weigert' is.
wn	weet niet
wg	weigert
empty	vraag is niet gevuld (niet gesteld en/of antwoord niet geïmputeerd)
leeg	vraag is niet gevuld (niet gesteld en/of antwoord niet geïmputeerd)
nodk	'weet niet' is niet toegestaan (no don't know)
norf	'weigert' is niet toegestaan (no refusal)
harde controle	Melding dat het betreffende antwoord niet ingevuld mag worden. Verder gaan is pas mogelijk als het antwoord gewijzigd is.
zachte controle	Controle of het betreffende antwoord juist is. Verder gaan is mogelijk zonder het antwoord te wijzigen
(\$i) voorwaarde	Imputatievoorwaarde die geen betrekking heeft op de routing
voorwaarde (\$i)	Routingvoorwaarde die tevens dient als imputatievoorwaarde
vraag := [antwoord]	Vraag krijgt de waarde 'antwoord'
TOmschrijving	Type antwoordmogelijkheden, zie hoofdstuk Types

Blokkenschema

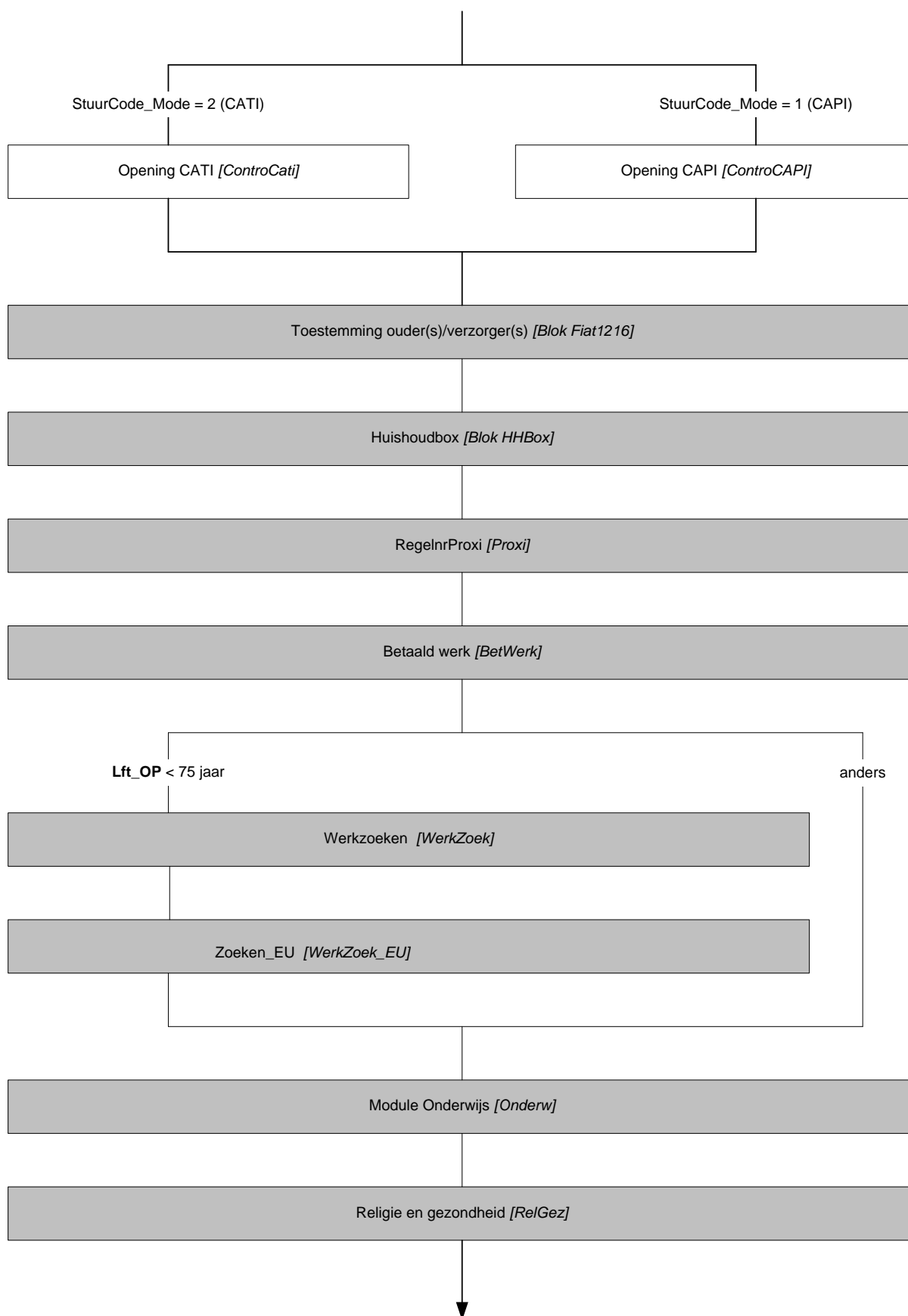

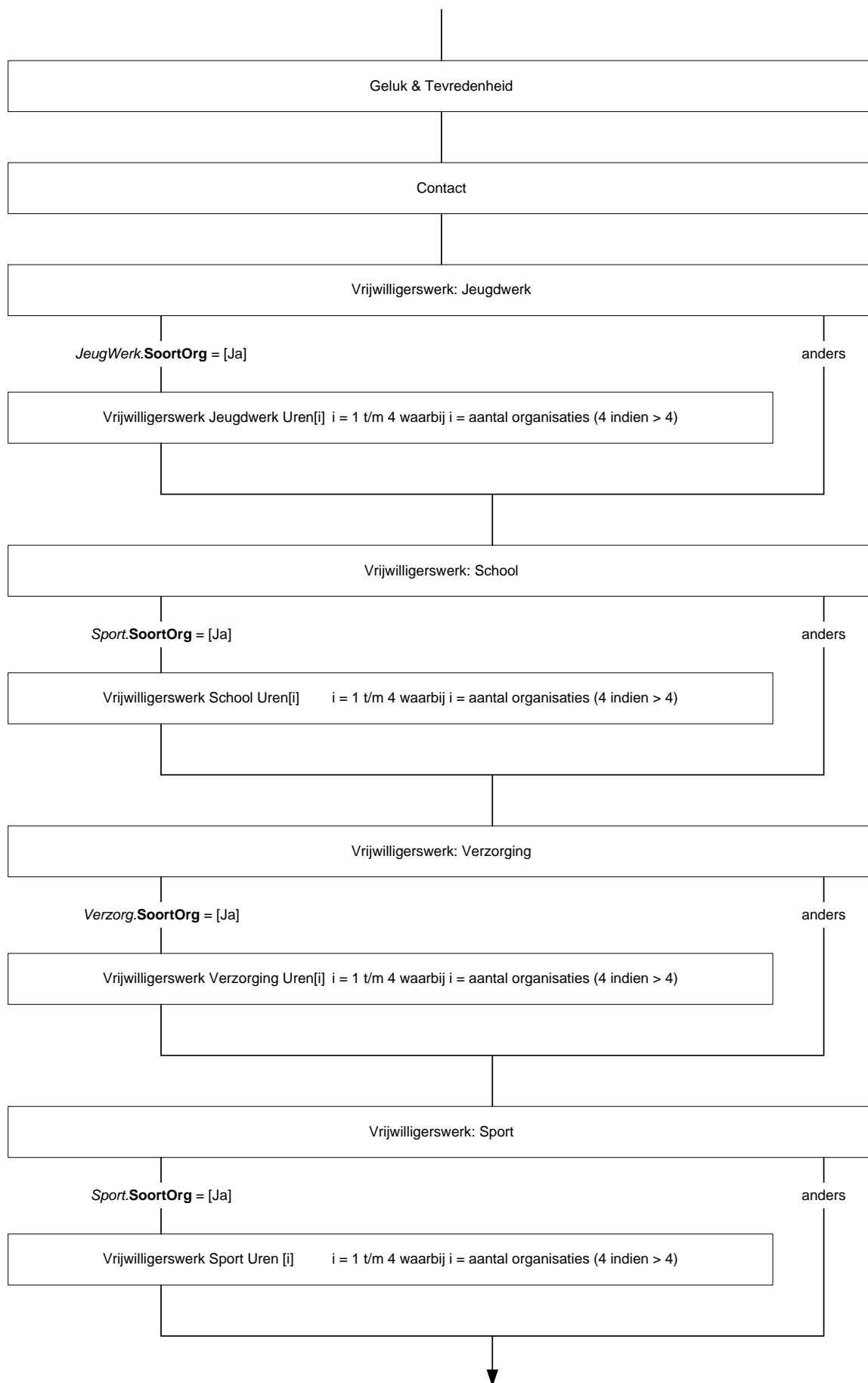

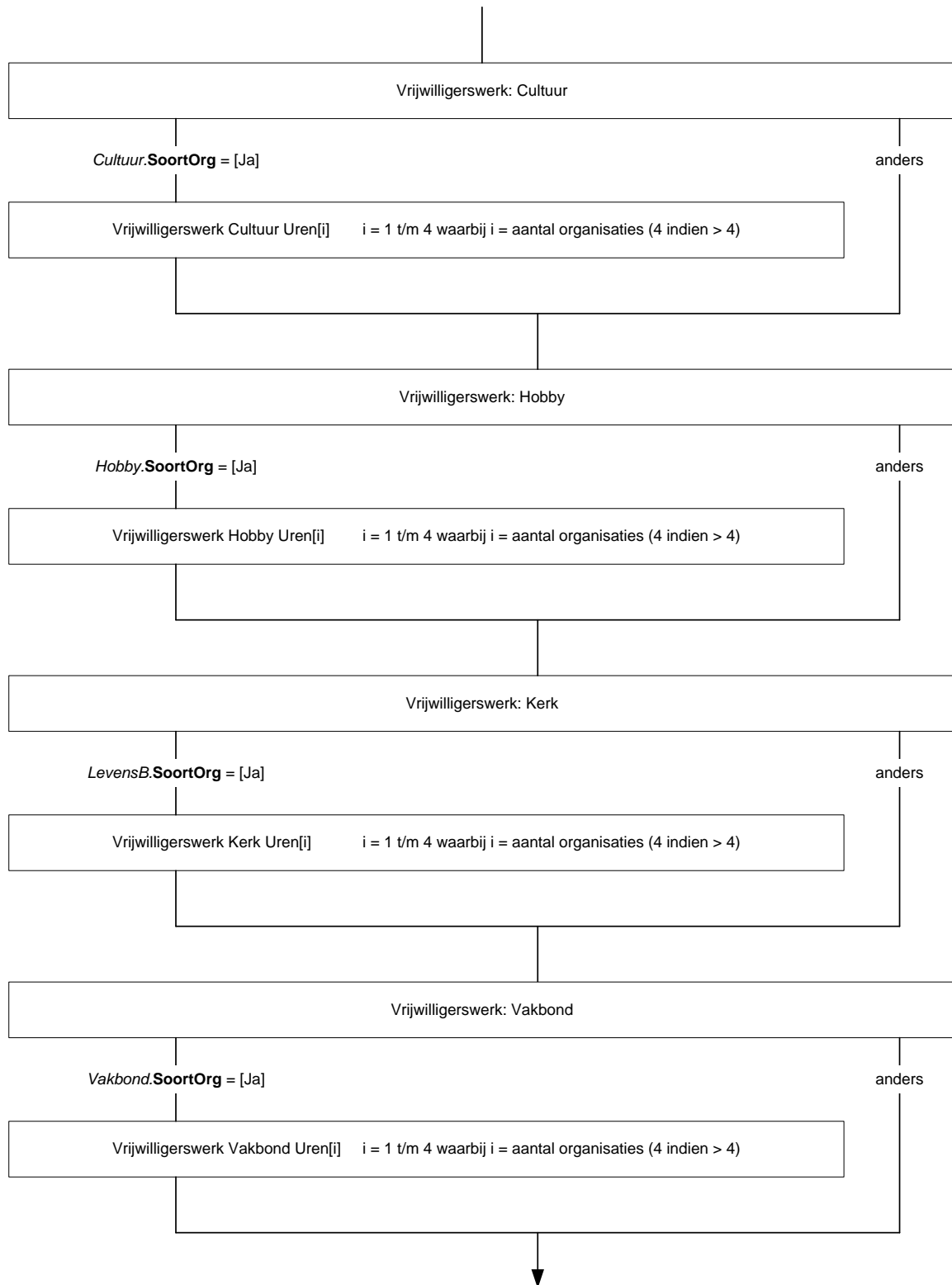

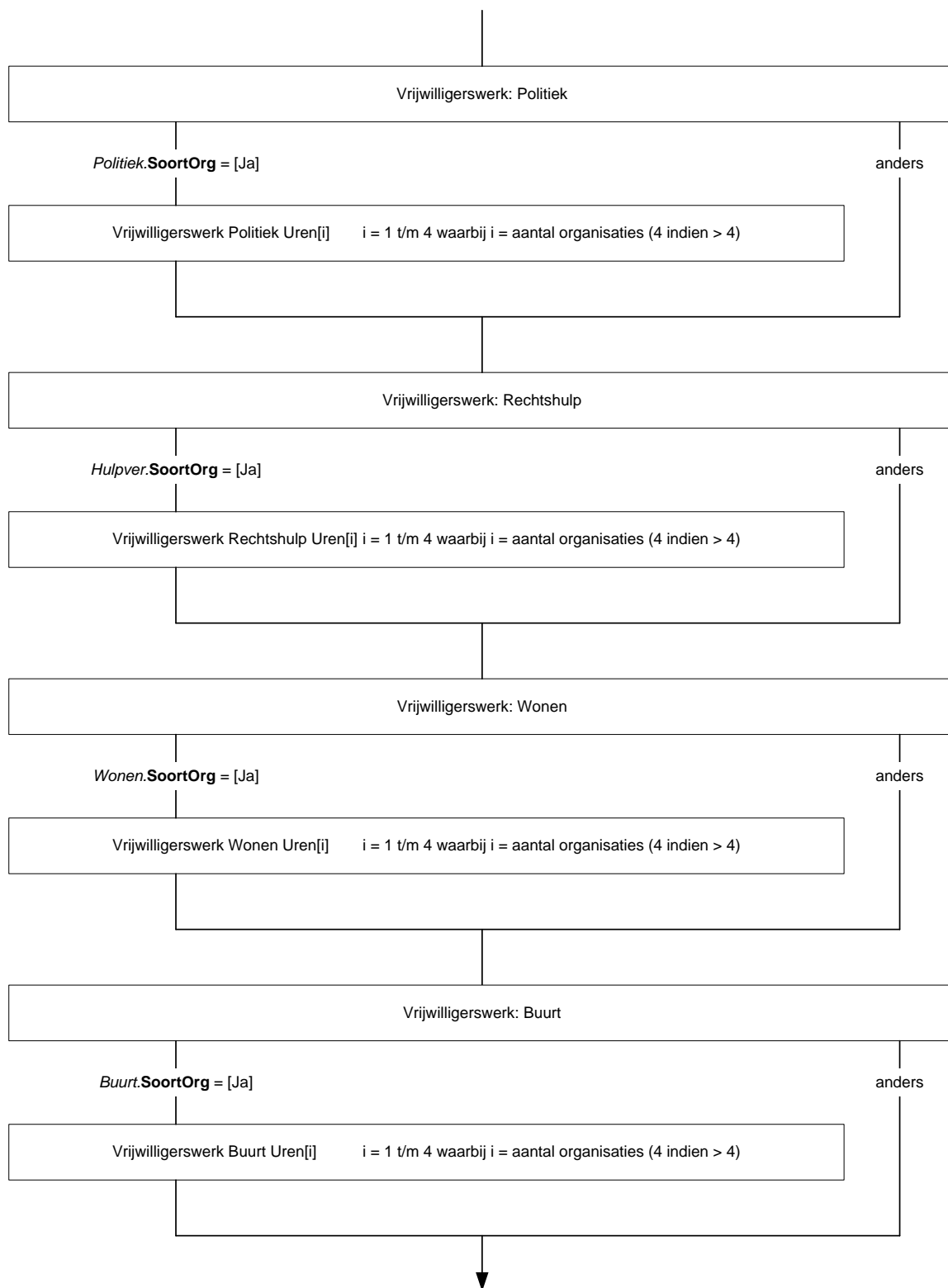

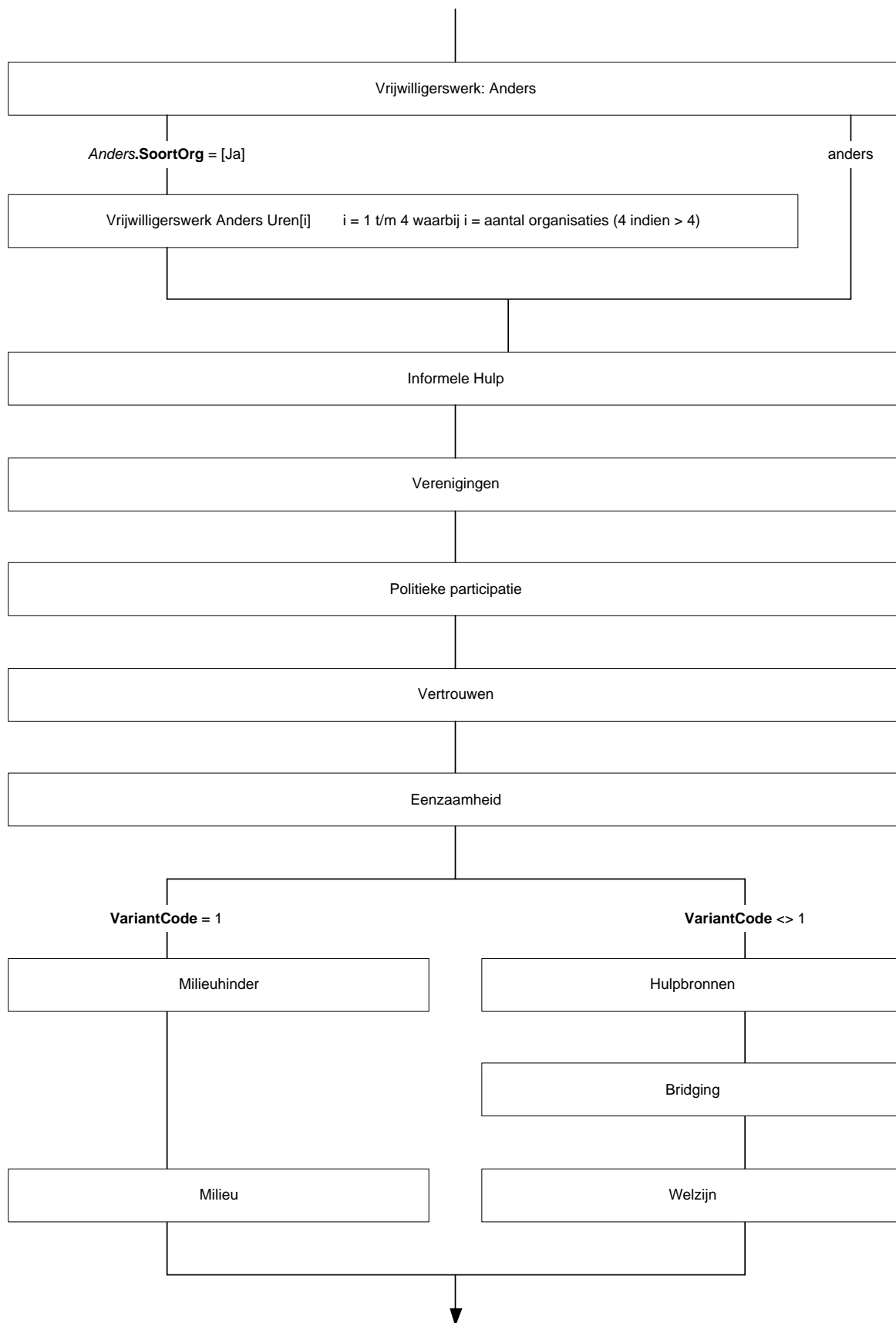

Types

Sommige antwoordmogelijkheden worden een aantal keer gebruikt in de vragenlijst. In dat geval kan een type gedefinieerd worden: de antwoordmogelijkheden worden één keer beschreven en hier wordt steeds naar terug verwezen. De types worden hier beschreven.

TJaNee

- | | |
|--------|-------|
| 1. Ja | [Ja] |
| 2. Nee | [Nee] |

TSoms

- | | |
|---------|--------|
| 1. Ja | [Ja] |
| 2. Soms | [Soms] |
| 3. Nee | [Nee] |

TGevrWie

- | | |
|-------------------------------|-----------|
| 1. uw partner, | [Partn] |
| 2. een gezins- of familielid, | [FamLid] |
| 3. een vriend of vriendin, | [Vriend] |
| 4. een collega, | [Collega] |
| 5. een kennis, | [Kennis] |
| 6. of iemand anders? | [Ander] |

TVertr

- | | |
|-----------------------------|------------|
| 1. Heel veel vertrouwen | [HeelVeel] |
| 2. Tamelijk veel vertrouwen | [TamVeel] |
| 3. Niet zo veel vertrouwen | [NietVeel] |
| 4. Helemaal geen vertrouwen | [Geen] |

TWeekNooit

- | | |
|--------------------------------|------------|
| 1. Minimaal 1 keer per week | [Min1wk] |
| 2. Minimaal 1 keer per maand | [Min1mnd] |
| 3. Minder dan 1 keer per maand | [Mind1mnd] |
| 4. Nooit | [Nooit] |

TJaNeeWn

- | | |
|--------------|------------|
| 1. Ja | [Ja] |
| 2. Nee | [Nee] |
| 3. Weet niet | [WeetNiet] |

TMoeite1

- | | |
|--------------------------------|-----------|
| 1. Zonder moeite | [ZonMoei] |
| 2. Met moeite | [MetMoei] |
| 3. Alleen met hulp van anderen | [MetHulp] |
| 4. Niet | [Niet] |

TMoeite2

- | | |
|----------------------------------|------------|
| 1. Zonder moeite | [ZonMoei] |
| 2. Met moeite | [MetMoei] |
| 3. Niet vanwege uw gezondheid | [NietGez] |
| 4. Niet vanwege een andere reden | [NietAndr] |

TGevoel

- | | |
|----------------|------------|
| 1. Voortdurend | [Voortdur] |
| 2. Meestal | [Meestal] |
| 3. Vaak | [Vaak] |
| 4. Soms | [Soms] |
| 5. Zelden | [Zelden] |
| 6. Nooit | [Nooit] |

Blok opening CATI

Opening

Telefoonnr. : <telefoonnummer OP>
O.P. : <voorletters, achternaam> Geboren: <geb. datum> Geslacht :
<geslacht>
Adres : <straat, huisnr, huisnrtoev>
Woonplaats : <postcode><woonplaats>

STEL VAST: Goedemorgen/middag/avond, u spreekt met van het Centraal Bureau voor de Statistiek.
Ik ben op zoek naar <Aanhef><NAW.voorletters>< NAW.achternaam>.

>> ENQ: Het gesprek moet gevoerd worden met O.P. zelf, proxy is niet toegestaan. Controleer naam en adres. Indien naam en/of adres niet juist is, mag het interview niet plaatsvinden. <<

- | | |
|--------------------------|------------|
| 1. Ga verder | [GaVerder] |
| 2. Afspraak noodzakelijk | [Afspr] |
| 3. Fout telefoonnummer | [FoutTel] |
| 4. Non-respons | [NR] |

Intro

STEL VAST: Ik bel u in verband met het onderzoek Sociale Samenhang. In dit onderzoek worden er vragen gesteld over uw sociale contacten, vrijwilligerswerk en uw deelname aan verenigingen. Wij hebben u daarover een tijdje geleden een brief gestuurd.

- | | |
|--------------------------|------------|
| 1. Ga verder | [GaVerder] |
| 2. Afspraak noodzakelijk | [Afspr] |
| 3. Non-respons | [NR] |

MaakAfspr

>> ENQ: Toets <CTRL> + <ENTER> en kies voor Afspraak

MaakNonR

>> ENQ: Toets <CTRL> + <ENTER> en kies voor NonRespons

StuurCode_Mode = 2 (CATI)

Opening

Telefoonnr : (telefoonnummer OP) Geboren : <geb. datum> Geslacht : <geslacht>
 O.P. : (voorletters, achternaam)
 Adres : (straat, huisnr, huisnrtoev)
 Woonplaats : (postcode)(woonplaats)

Goedemorgen/middag/avond, u spreekt met van het Centraal Bureau voor de Statistiek.
 Ik ben op zoek naar <NAW.voorletters, NAW.achternaam>.

1. Ga verder [GaVerder]
 2. Afspraak noodzakelijk [Afspr]
 3. Fout telefoonnummer [FoutTel]
 4. Non-respons [NR] NODK, NORF

Opening = [Afspr]

Opening = [FoutTel] of [NR]

Opening = [GaVerder]

MaakAfspr

>> ENQ: Toets <CTRL> +
 <ENTER> en kies voor Afspraak
 <<

Endblok

MaakNonr

>> ENQ: Toets <CTRL> +
 <ENTER> en kies voor
 NonRespons <<

Endblok

Intro

STEL VAST: Ik bel u in verband met het onderzoek Sociale Samenhang.
 Wij hebben u daarover een tijdje geleden een brief gestuurd.

1. Ga verder [GaVerder]
 2. Afspraak noodzakelijk [Afspr]
 3. Nonrespons [NR] NODK, NORF

Intro = [Afspr]

Intro = [NR]

Intro = [GaVerder]

MaakAfspr

>> ENQ: Toets <CTRL> +
 <ENTER> en kies voor Afspraak
 <<

Endblok

MaakNonr

>> ENQ: Toets <CTRL> +
 <ENTER> en kies voor
 NonRespons <<

Endblok

Endblok

Blok opening CAPI

Intro

Type steekproef = <^TXT_TypeSt>` Peilingnr. = <^Ident.Peiling_nummer>

<^INI.TXT_Persoon>
<^TXT_Adres>

Vandaag = <^TXT_Vandaag>

STEL VAST: Klopt de datum?

1. Ja, klopt
2. Nee, klopt niet

[JaKlopt]
[Nee]

PersJuist

^INI.TXT_Persoon
^TXT_Adres

STEL VAST: Woont O.P. op bovenstaand adres?

1. Ja
2. Nee

[Ja]
[Nee]

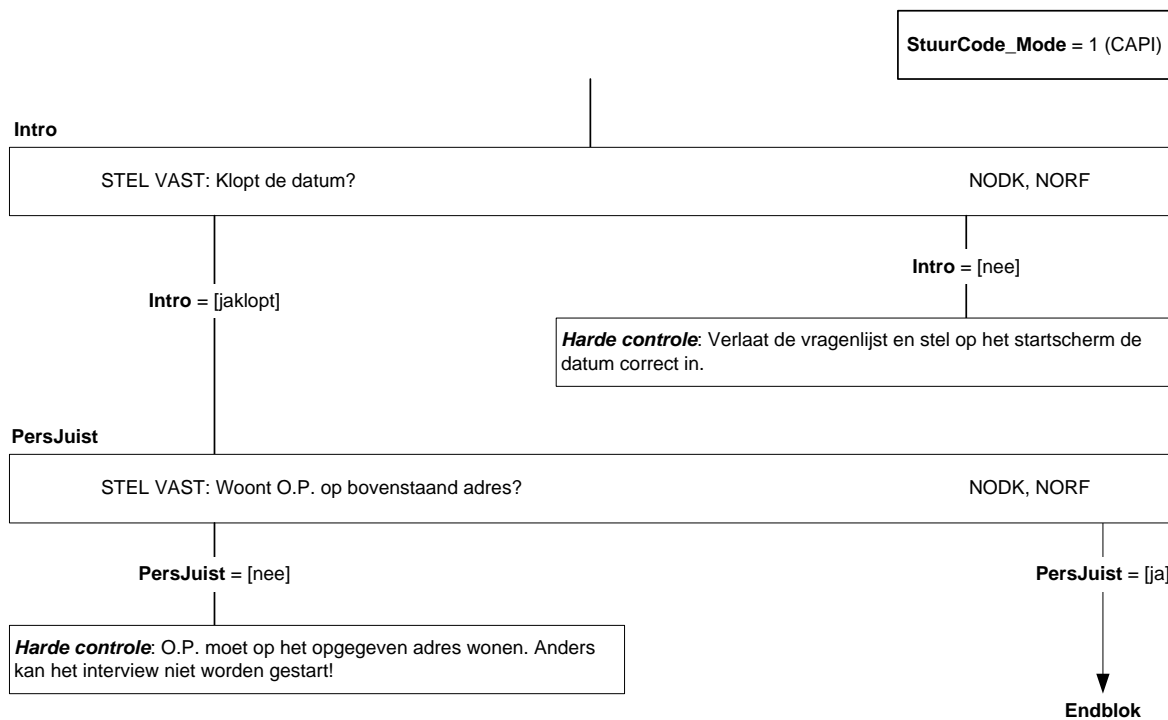

Blok Religie en Gezondheid (Basis)

Gelovig

(\$1: >>ENQ.: Het gaat hier om de gezindte van de persoon die deze vraag beantwoordt<<)

Tot welke kerkelijke gezindte of levensbeschouwelijke groepering rekent u zichzelf?

- | | |
|--|----------|
| 1. Geen kerkelijke gezindte of levensbeschouwelijke groepering. | [Geen] |
| 2. Rooms-Katholiek | [RK] |
| 3. Nederlands Hervormd | [NH] |
| 4. Gereformeerde kerken | [Geref] |
| 5. Protestantse Kerk Nederland | [PKN] |
| 6. Islam | [Islam] |
| 7. Joods | [Joods] |
| 8. Hindoe | [Hindoe] |
| 9. Boeddhist | [Boeddh] |
| 10. Andere kerkelijke gezindte of levensbeschouwelijke groepering. | [Ander] |

KerkBez:

(\$1: >>ENQ.: Het gaat hier om de persoon die deze vraag beantwoordt<<)

Hoe vaak gaat u in het algemeen naar de kerk, synagoge, moskee of naar een godsdienstige bijeenkomst. Is dat : →

- | | |
|--------------------------------|-----------|
| 1. 1 keer per week of vaker, | [Week] |
| 2. 2 tot 3 keer per maand, | [MndWeek] |
| 3. 1 keer per maand, | [EenMnd] |
| 4. minder dan 1 keer per maand | [MinMnd] |
| 5. of zelden of nooit? | [BNooit] |

AlgGezo

Hoe is over het algemeen uw gezondheid. Is deze: →

- | | |
|--------------------|------------|
| 1. zeer goed, | [ZeerGoed] |
| 2. goed, | [Goed] |
| 3. gaat wel, | [GaatWel] |
| 4. slecht, | [Slecht] |
| 5. of zeer slecht? | [ZrSlecht] |

Beperk

(\$3: Heeft u een langdurige ziekte, lichamelijke beperking of psychische klacht?)

(\$4: Heeft u een langdurige ziekte, lichamelijke beperking, psychische klacht of klachten als gevolg van ouderdom?)

TJaNee

LichPsy

Zijn dit vooral lichamelijke beperkingen, vooral psychische klachten of beide?

- | | |
|-------------------------------------|---------|
| 1. Vooral lichamenlijk | [Lich] |
| 2. Vooral psychisch | [Psych] |
| 3. Zowel lichamenlijk als psychisch | [Beide] |

Belem

In welke mate belemmeren deze klachten of beperkingen u bij uw dagelijkse bezigheden. Denk ook aan activiteiten buitenshuis en aan het onderhouden van sociale contacten. Is dat: →

- | | |
|--------------|---------|
| 1. niet | [Niet] |
| 2. licht, of | [Licht] |
| 3. sterk | [Sterk] |

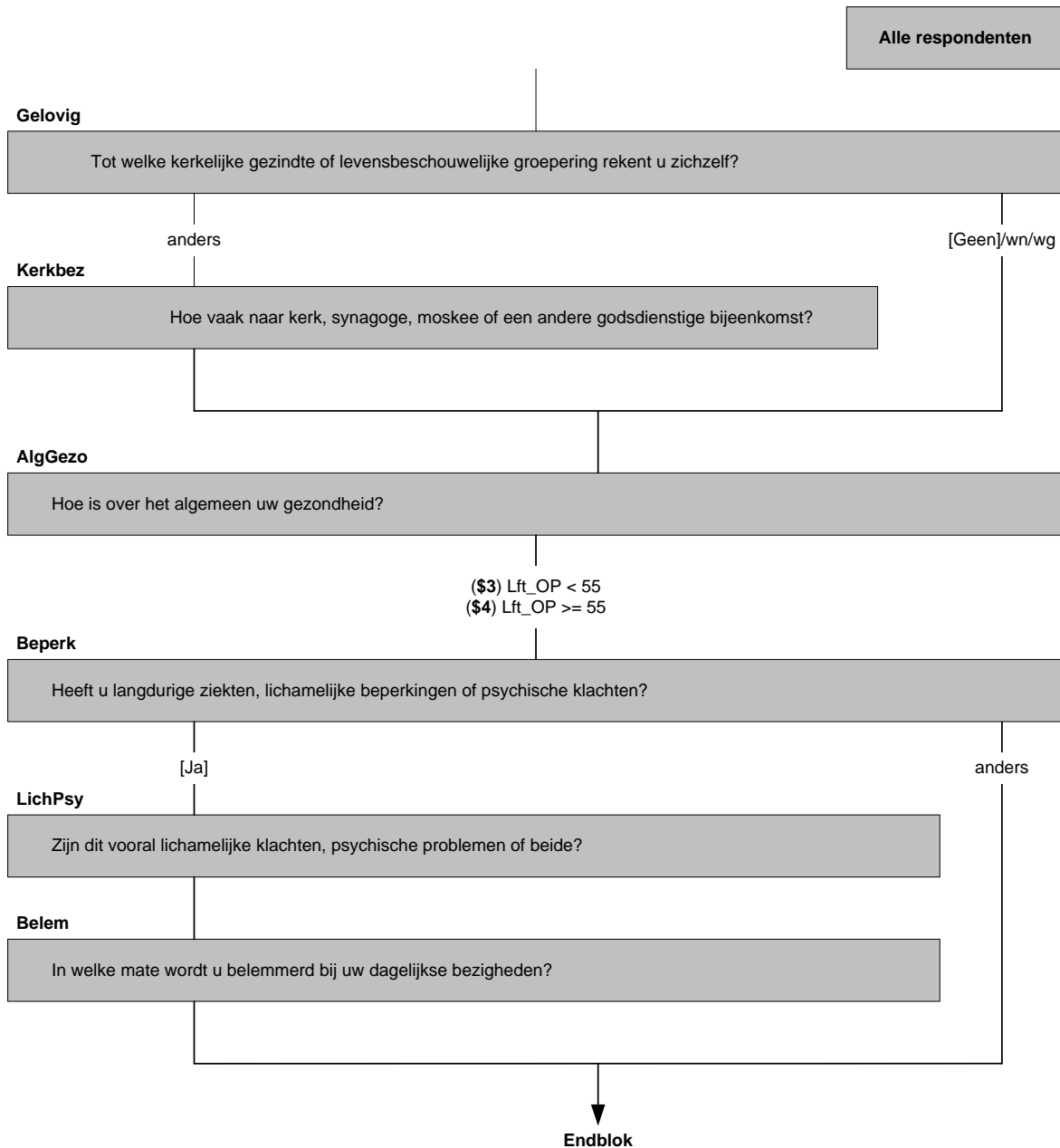

Blok Geluk & Tevredenheid

Intro

Dan volgen nu vragen over welzijn, contacten en vrijwilligerswerk.

>>ENQ: Toets 1 om verder te gaan<<

1. Verder [Verder]

GelukA

In welke mate vindt u zichzelf een gelukkig mens. Is dat: →

- | | |
|--------------------------------------|------------|
| 1. erg gelukkig, | [ErgGeluk] |
| 2. gelukkig, | [Gelukkig] |
| 3. niet gelukkig en niet ongelukkig, | [NietNiet] |
| 4. niet zo gelukkig, | [NtGeluk] |
| 5. of ongelukkig? | [Ongeluk] |

GelukB

Kunt u op een schaal van 0 tot en met 10 aangeven in welke mate u zichzelf een gelukkig mens vindt.

Een 0 staat voor erg ongelukkig en 10 voor erg gelukkig?

[0...10]

TevrLeefA

In welke mate bent u tevreden met het leven dat u op dit moment leidt. Is dat: →

- | | |
|---------------------------|------------|
| 1. buitengewoon tevreden, | [BuitTevr] |
| 2. zeer tevreden, | [ZeerTevr] |
| 3. tevreden, | [Tevreden] |
| 4. tamelijk tevreden, | [TamTevr] |
| 5. of niet zo tevreden? | [NietTevr] |

TevrLeefB

Kunt u op een schaal van 0 tot en met 10 aangeven in welke mate u tevreden bent met het leven dat u nu leidt. Een 0 staat voor volledig ontevreden en 10 voor volledig tevreden?

[0...10]

TVKijken

Hoeveel uur per week kijkt u gewoonlijk televisie. Is dat: →

- | | |
|-------------------------------|-----------|
| 1. minder dan 1 uur per week, | [Min1] |
| 2. 1 tot 5 uur per week, | [N_1_5] |
| 3. 5 tot 10 uur per week, | [N_5_10] |
| 4. 10 tot 20 uur per week, of | [N_10_20] |
| 5. 20 uur of meer per week | [Meer20] |

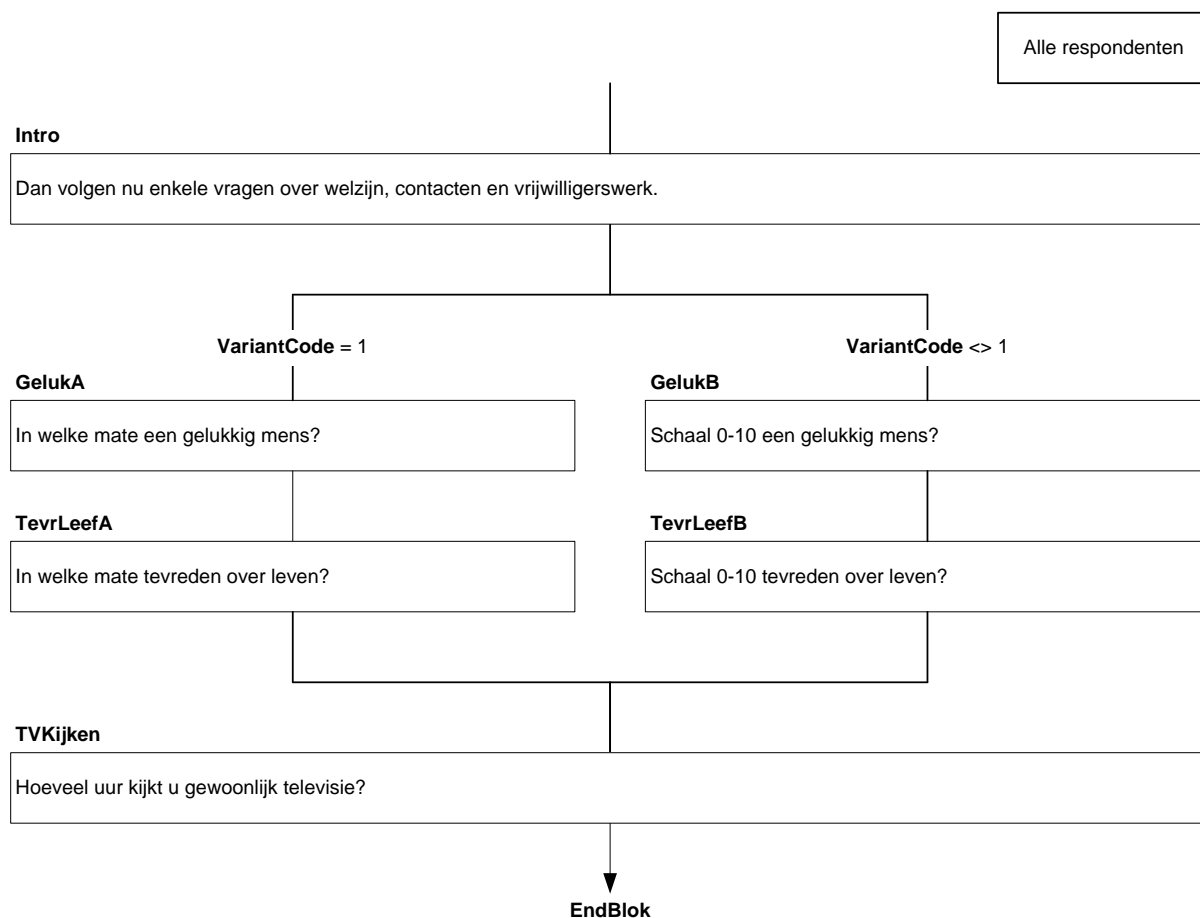

Blok Contacten

IntCont

De volgende vragen gaan over contacten met familie, vrienden en buren. Het gaat hierbij om persoonlijke ontmoetingen, telefonische en schriftelijke contacten en om contact via bijvoorbeeld e-mail, sms, chat of door berichtjes te sturen.

>>ENQ: Toets 1 om verder te gaan<<

1. Verder [Verder]

FamCont

Hoe vaak heeft u contact met één of meer familieleden of gezinsleden die niet bij u in huis wonen. Heeft u dat: →

- | | |
|--|------------|
| 1. dagelijks, | [Dagelyk] |
| 2. minstens 1x per week, maar niet dagelijks, | [Wekelyk] |
| 3. minstens 1x per maand, maar niet wekelijks, | [Maandel] |
| 4. minder dan 1x per maand, | [Mind1Mnd] |
| 5. of zelden of nooit | [ZeldenN] |

VrieCont

En hoe vaak heeft u contact met vrienden, vriendinnen of echt goede kennissen. Heeft u dat: →

- | | |
|--|------------|
| 1. dagelijks, | [Dagelyk] |
| 2. minstens 1x per week, maar niet dagelijks, | [Wekelyk] |
| 3. minstens 1x per maand, maar niet wekelijks, | [Maandel] |
| 4. minder dan 1x per maand, | [Mind1Mnd] |
| 5. of zelden of nooit | [ZeldenN] |

BuurCont

En met buren?

- | | |
|---|------------|
| 1. Dagelijks | [Dagelyk] |
| 2. Minstens 1x per week, maar niet dagelijks | [Wekelyk] |
| 3. Minstens 1x per maand, maar niet wekelijks | [Maandel] |
| 4. Minder dan 1x per maand | [Mind1Mnd] |
| 5. Zelden of nooit | [ZeldenN] |

ContV_A

Zou u vaker contact willen hebben met één of meer familieleden of gezinsleden die niet bij u in huis wonen?

TJaNee

ContV_B

En zou u vaker contact willen hebben met vrienden, vriendinnen of echt goede kennissen?

TJaNee

ContV_C

En met buren?

TJaNee

ContBel

Wordt u in uw sociale contacten belemmerd door lichamelijke beperkingen of psychische problemen?

TJaNee

Alle respondenten

IntCont

De volgende vragen gaan over contacten met familie, vrienden en bure

FamCont

Hoe vaak heeft u contact met familieleden?

VrieCont

Hoe vaak heeft u contact met vrienden, vriendinnen of echt goede kennissen?

BuurCont

Hoe vaak heeft u contact met bure

IntrContV

Kunt u aangeven of u wel of niet vaker contact zou willen hebben?

ContV_A

Zou u vaker contact willen hebben met uw familie?

ContV_B

Zou u vaker contact willen hebben met uw vrienden, vriendinnen of echt goede kennissen?

ContV_C

Zou u vaker contact willen hebben met uw bure

Re/Gez.Belem (OP) = [Licht]/[Sterk]

anders

ContBel

Wordt u in sociale contacten belemmerd door lichamelijke beperkingen of psychische problemen?



Blok Vrijwilligerswerk Jeugdwerk

IntroV_W

De volgende vragen gaan over vrijwilligerswerk. Sommige mensen doen vrijwilligerswerk voor organisaties of verenigingen. Het kan daarbij gaan om bestuurlijk werk of andere activiteiten. Kunt u bij de volgende organisaties en verenigingen steeds aangeven of u daarvoor in de afgelopen 12 maanden, dus sinds <Sysdate - 12 maanden>, als vrijwilliger bepaald soort werk heeft gedaan?

>>ENQ: Toets <1> om verder te gaan<<

1. Verder

[Verder]

SoortOrg

Heeft u in de afgelopen 12 maanden wel eens vrijwilligerswerk gedaan in het jeugd- en buurthuiswerk of als leider van scouting?

TJaNee

Hoev_Org

Was dat voor één of meer organisaties op het gebied van jeugd- en buurthuiswerk of scouting?

1. Eén organisatie

[Een]

2. Meer dan één organisatie

[Meer]

Alle respondenten

IntroV_W

De volgende vragen gaan over vrijwilligerswerk

SoortOrg

Heeft u in de afgelopen 12 maanden wel eens activiteiten gedaan in het jeugd- en buurthuiswerk?

[Ja]

anders

Hoev_org

Was dat voor één of meer organisaties op het gebied van jeugd- en buurthuiswerk of scouting?

EndBlok

Blok Vrijwilligerswerk Uren Jeugdwerk

VrijwO

(\$1: Nu volgen er vragen over het vrijwilligerswerk dat u doet voor deze organisaties. We beginnen met de organisatie waar u de meeste uren aan besteedt.)

(\$2: We willen u nog iets meer vragen over de tweede organisatie op het gebied van jeugd- en buurthuiswerk of als leider van scouting.)

>>ENQ: Toets <1> om verder te gaan<<

1. Verder

[Verder]

DrieVier[i]

We willen u ook iets meer vragen over een eventueel (\$3: derde organisatie) (\$4: vierde organisatie) op het gebied van jeugd- en buurthuiswerk of als leider van scouting.

Is er een (\$3: derde) (\$4: vierde) organisatie?

TJaNee

Uren_12[i]

>>ENQ: *Kan worden opgegeven per week of per jaar

*Afronden op hele uren<<

Kunt u aangeven hoeveel tijd u ongeveer besteed heeft aan vrijwilligerswerk voor deze organisatie in de afgelopen 12 maanden?

[1..997]

Uren_12_Periode[i]

STEL VAST: Is dat per week of per jaar?

1. per week

[Week]

2. per jaar

[Jaar]

NODK, NORF

Uren_4wk[i]

Heeft u in de afgelopen vier weken vrijwilligerswerk gedaan voor deze organisatie?

TJaNee

HUur4wk[i]

>>ENQ: *Kan worden opgegeven per week of per 4 weken

*Afronden op hele uren<<

Kunt u aangeven hoeveel tijd u ongeveer besteed heeft aan vrijwilligerswerk voor deze organisatie in de afgelopen 4 weken?

[1..997]

HUur4wk_Periode[i]

STEL VAST: Is dat per week of per 4 weken?

1. per week

[Week]

2. per 4 weken

[Week4]

NODK, NORF

Bestuur[i]

Heeft u voor deze organisatie in de afgelopen 12 maanden bestuurlijk werk gedaan, zoals zitting hebben in het bestuur, bestuursvergaderingen bijwonen of overleg voeren namens het bestuur?

TJaNee

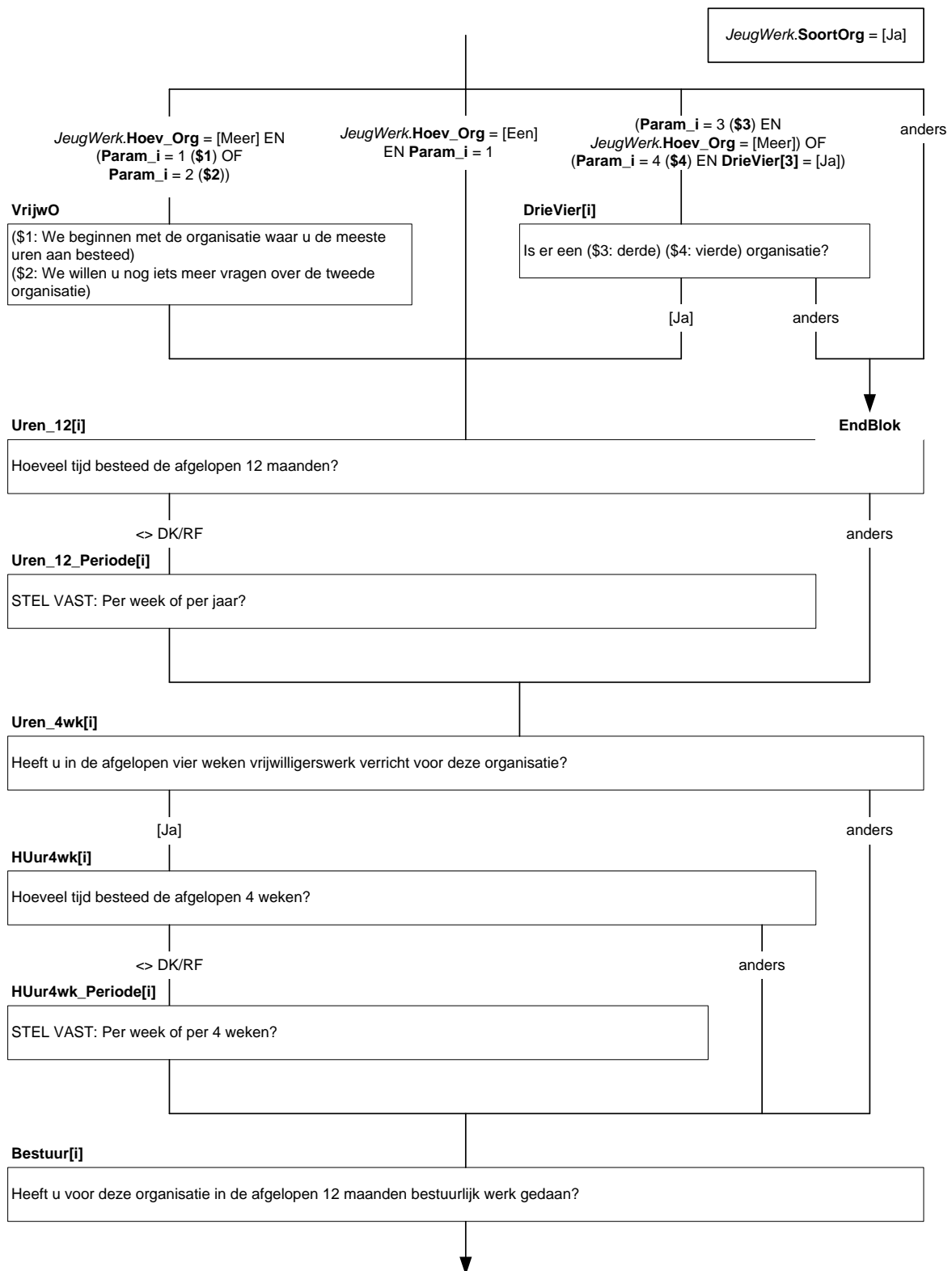

Gevraagd[i]

Bent u met vrijwilligerswerk voor deze organisatie of vereniging begonnen omdat u gevraagd bent of bent u dit op eigen initiatief gaan doen?

1. Ik ben gevraagd [Gevr]
2. Op eigen initiatief [EigIni]

GevrWie[i]

Bent u dan gevraagd door: →

TGevrWie

IniHoe[i]

Bent u bij deze organisatie terecht gekomen: →

1. via de vrijwilligerscentrale, [VrijwC]
2. heeft u gereageerd op een advertentie of oproep, [AdvOpr]
3. heeft u de organisatie zelf benaderd, [ZlfBen]
4. of op een andere manier? [Ander]

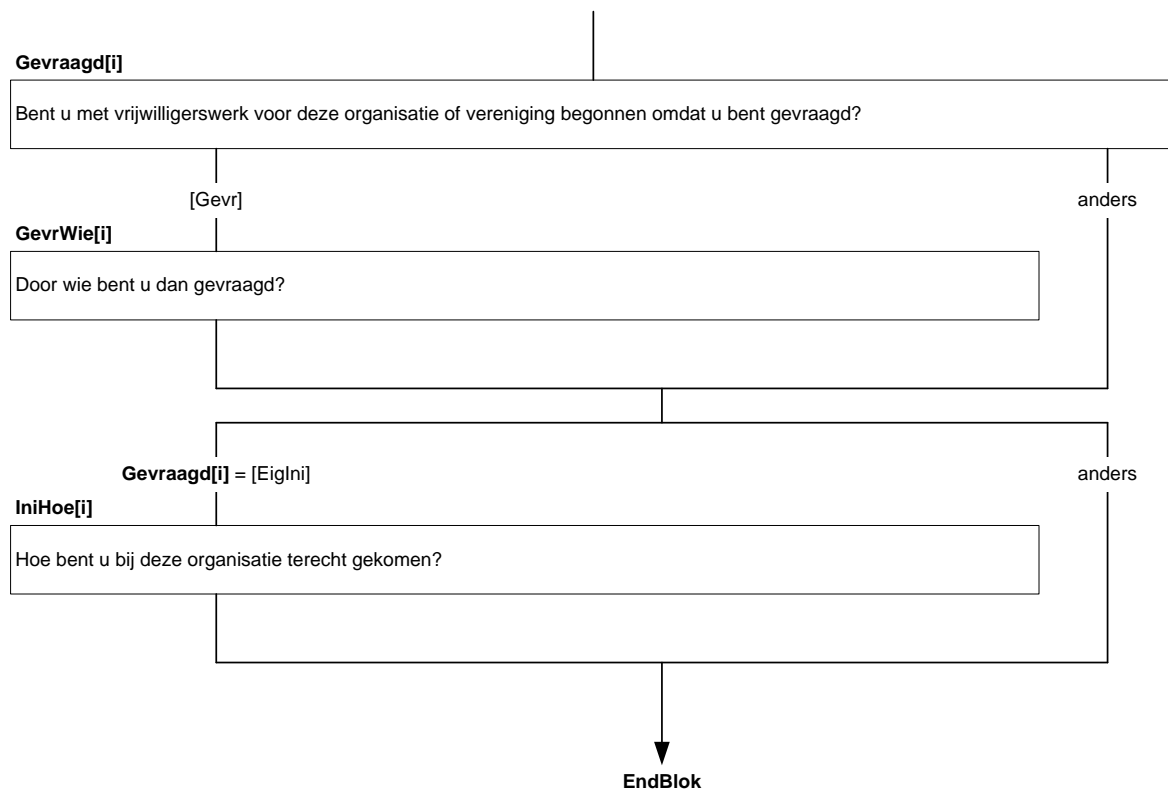

Blok Vrijwilligerswerk School

SoortOrg

Heeft u in de afgelopen 12 maanden wel eens vrijwilligerswerk gedaan op school, zoals bijvoorbeeld hulp op school, de oudercommissie, schoolbestuur, werken in bibliotheek of als leesouder?

TJaNee

Hoev_Org

Was dat voor één of meer organisaties op het gebied van activiteiten rond school?

1. Eén organisatie

[Een]

2. Meer dan één organisatie

[Meer]

SoortOrg = ja → Zie blok Vrijwilligerswerk Uren Jeugdwerk

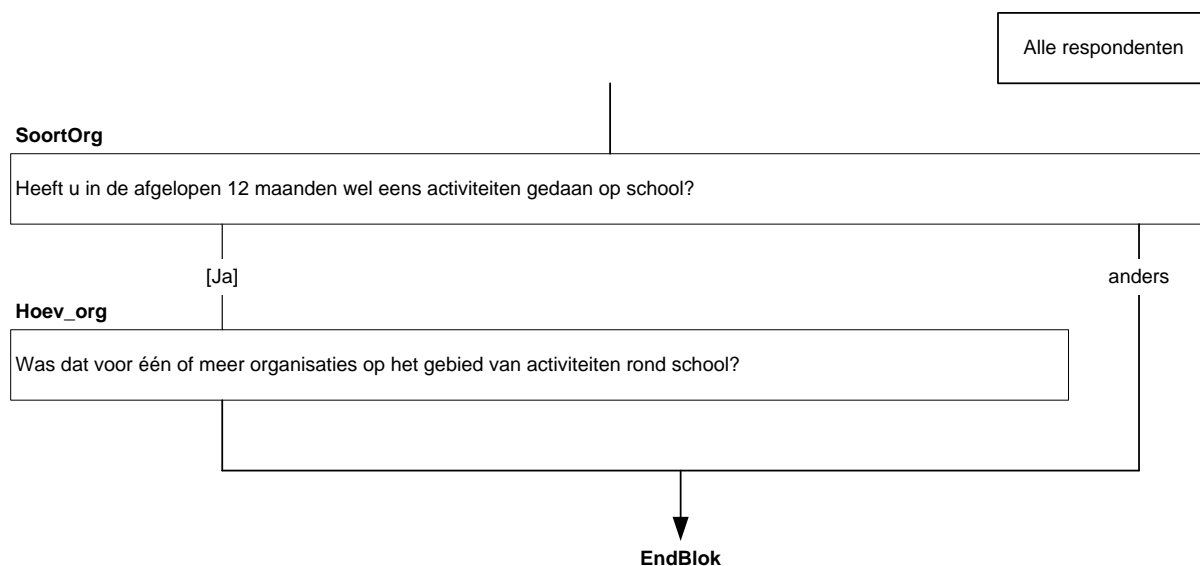

Blok Vrijwilligerswerk Verzorging

SoortOrg

Heeft u in de afgelopen 12 maanden wel eens vrijwilligerswerk gedaan in de verzorging of verpleging, zoals bijvoorbeeld bejaardenzorg, kinderopvang, kruiswerk, zieken bezoeken, collecteren voor gezondheidsorganisaties, welfarewerk in het ziekenhuis of assisteren bij stervensbegeleiding?

TJaNee

Hoev_Org

Was dat voor één of meer organisaties op het gebied van verzorging?

1. Eén organisatie

[Een]

2. Meer dan één organisatie

[Meer]

SoortOrg = ja → Zie blok Vrijwilligerswerk Uren Jeugdwerk

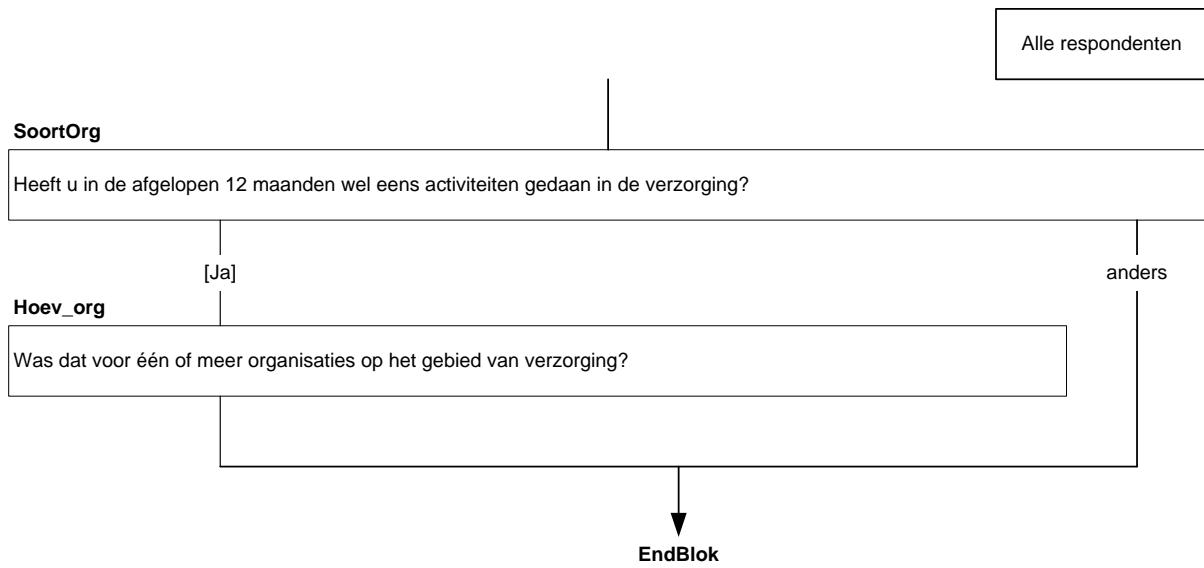

Blok Vrijwilligerswerk Sport

SoortOrg

Heeft u in de afgelopen 12 maanden wel eens vrijwilligerswerk gedaan voor een sportvereniging, in het bestuur of bijvoorbeeld werken in een kantine, organisatie, trainen of zaalbeheer?

TJaNee

Hoev_Org

Was dat voor één of meer organisaties op het gebied van sport?

1. Een organisatie

[Een]

2. Meer dan één organisatie

[Meer]

SoortOrg = ja → Zie blok Vrijwilligerswerk Uren Jeugdwerk

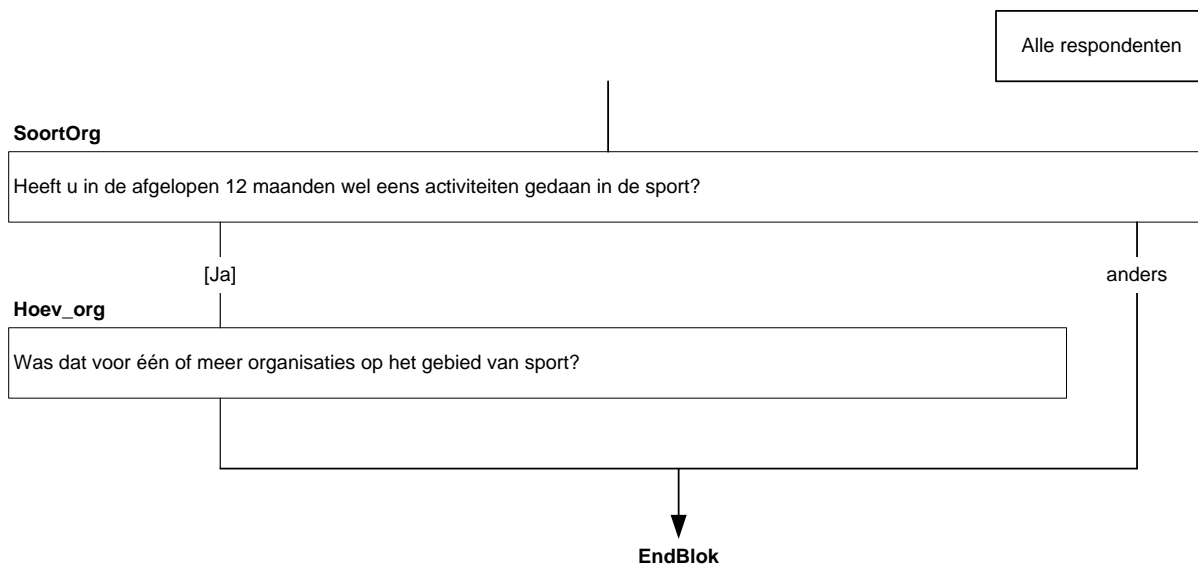

Blok Vrijwilligerswerk Cultuur

SoortOrg

Heeft u in de afgelopen 12 maanden wel eens vrijwilligerswerk gedaan voor culturele verenigingen, zoals bijvoorbeeld een muziek- of toneelvereniging of een tekenclub?

TJaNee

Hoev_Org

Was dat voor één of meer organisaties op het gebied van cultuur?

1. Eén organisatie

[Een]

2. Meer dan één organisatie

[Meer]

SoortOrg = ja → Zie blok Vrijwilligerswerk Uren Jeugdwerk

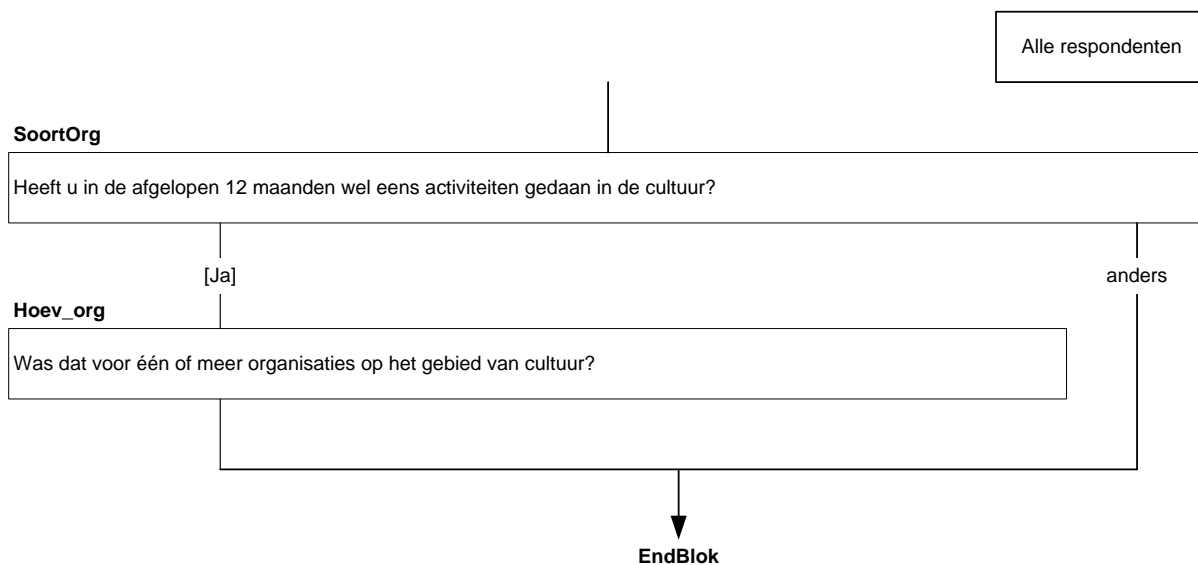

Blok Vrijwilligerswerk Hobby

SoortOrg

Heeft u in de afgelopen 12 maanden wel eens vrijwilligerswerk gedaan voor hobby- of gezelligheidsverenigingen?

TJaNee

Hoev_Org

Was dat voor één of meer organisaties op het gebied van hobby of gezelligheid?

1. Eén organisatie

[Een]

2. Meer dan één organisatie

[Meer]

SoortOrg = ja → Zie blok Vrijwilligerswerk Uren Jeugdwerk



Blok Vrijwilligerswerk Levensbeschouwing

SoortOrg

Heeft u in de afgelopen 12 maanden wel eens vrijwilligerswerk gedaan voor de kerk, moskee of een levensbeschouwelijke groepering, zoals bijvoorbeeld de kerkenraad, parochieraad, moskeevereniging, huisbezoek, of het rondbrengen van blaadjes?

TJaNee

Hoev_Org

Was dat voor één of meer organisaties op het gebied van kerk, moskee of levensbeschouwing?

1. Eén organisatie

[Een]

2. Meer dan één organisatie

[Meer]

SoortOrg = ja → Zie blok Vrijwilligerswerk Uren Jeugdwerk

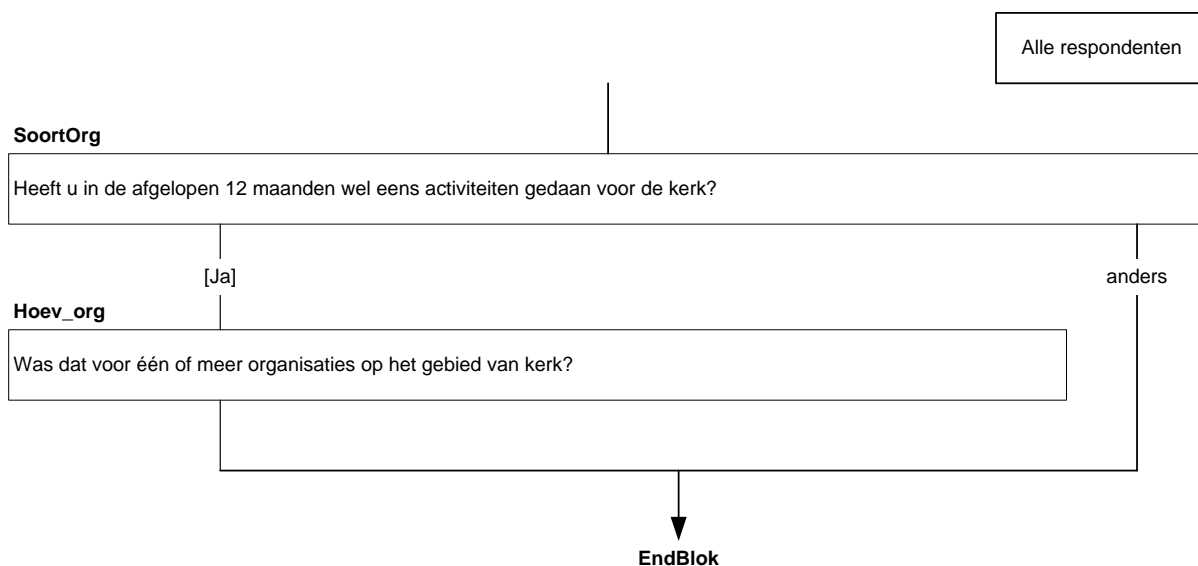

Blok Vrijwilligerswerk Vakbond

SoortOrg

Heeft u in de afgelopen 12 maanden wel eens vrijwilligerswerk gedaan voor de vakbond of een bedrijfsorganisatie, zoals bijvoorbeeld de ondernemingsraad of personeelsvereniging?

TJaNee

Hoev_Org

Was dat voor één of meer organisaties op het gebied van vakbond of bedrijfsorganisatie?

1. Eén organisatie

[Een]

2. Meer dan één organisatie

[Meer]

SoortOrg = ja → Zie blok Vrijwilligerswerk Uren Jeugdwerk

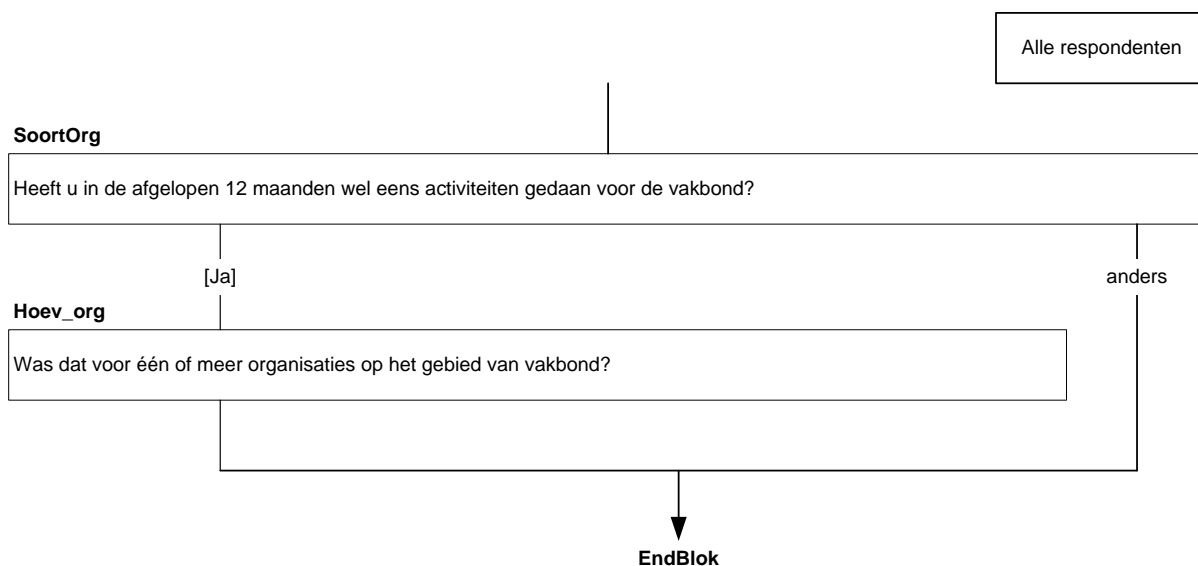

Blok Vrijwilligerswerk Politiek

SoortOrg

Heeft u in de afgelopen 12 maanden wel eens vrijwilligerswerk gedaan voor een politieke partij of actiegroep?

TJaNee

Hoev_Org

Was dat voor één of meer organisaties op het gebied van politiek?

1. Eén organisatie

[Een]

2. Meer dan één organisatie

[Meer]

SoortOrg = ja → Zie blok Vrijwilligerswerk Uren Jeugdwerk

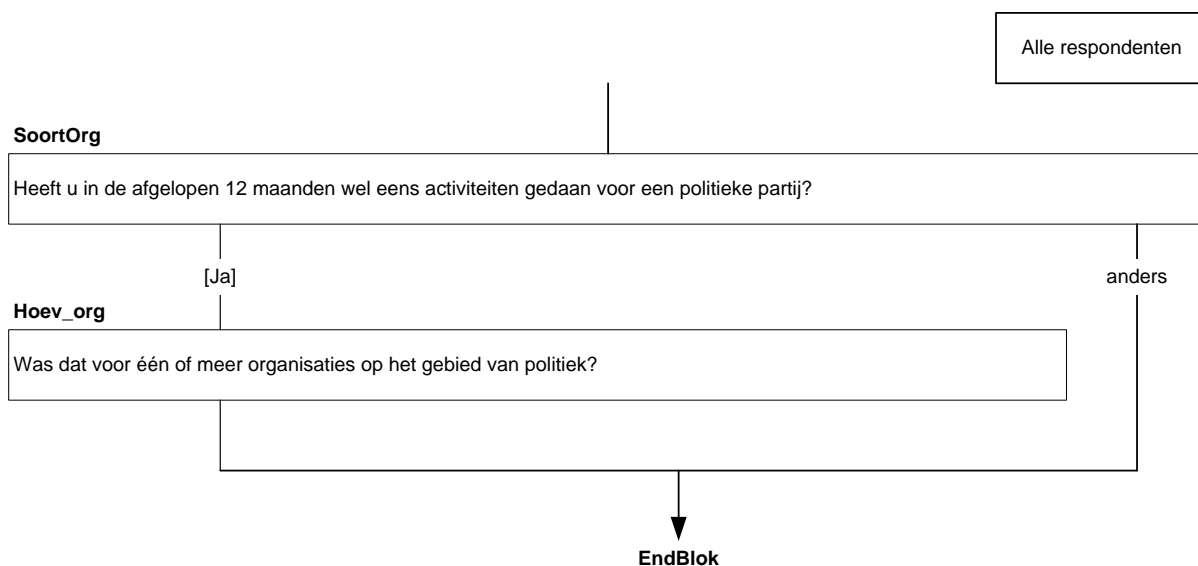

Blok Vrijwilligerswerk Hulpverlening

SoortOrg

Heeft u in de afgelopen 12 maanden wel eens vrijwilligerswerk gedaan op het gebied van sociale hulpverlening, rechtshulp, reclassering of slachtofferhulp?

TJaNee

Hoev_Org

Was dat voor één of meer organisaties op het gebied van sociale hulpverlening, rechtshulp, reclassering of slachtofferhulp?

1. Eén organisatie

[Een]

2. Meer dan één organisatie

[Meer]

SoortOrg = ja → Zie blok Vrijwilligerswerk Uren Jeugdwerk

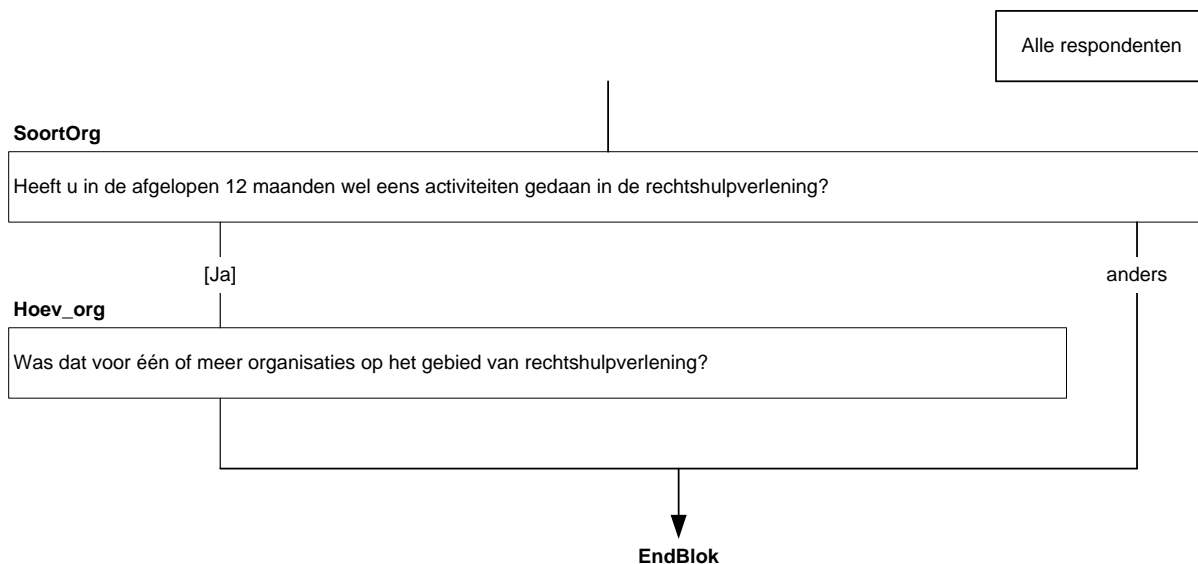

Blok Vrijwilligerswerk Wonen

SoortOrg

Heeft u in de afgelopen 12 maanden wel eens vrijwilligerswerk gedaan op het gebied van wonen, woonomstandigheden of huurdersbelangen?

TJaNee

Hoev_Org

Was dat voor één of meer organisaties op het gebied van wonen, woonomstandigheden of huurdersbelangen?

1. Eén organisatie

[Een]

2. Meer dan één organisatie

[Meer]

SoortOrg = ja → Zie blok Vrijwilligerswerk Uren Jeugdwerk

Alle respondenten

SoortOrg

Heeft u in de afgelopen 12 maanden wel eens activiteiten gedaan op het gebied van wonen?

[Ja]

anders

Hoev_org

Was dat voor één of meer organisaties op het gebied van wonen?

EndBlok

Blok Vrijwilligerswerk Buurt

SoortOrg

Heeft u in de afgelopen 12 maanden wel eens vrijwilligerswerk gedaan ten behoeve van de wijk of de buurt?

TJaNee

Hoev_Org

Was dat voor één of meer organisaties gericht op de wijk of de buurt?

1. Eén organisatie

[Een]

2. Meer dan één organisatie

[Meer]

SoortOrg = ja → Zie blok Vrijwilligerswerk Uren Jeugdwerk

Alle respondenten

SoortOrg

Heeft u in de afgelopen 12 maanden wel eens activiteiten gedaan voor de buurt?

[Ja]

anders

Hoev_org

Was dat voor één of meer organisaties op het gebied van buurt?

EndBlok

Blok Vrijwilligerswerk Anders

SoortOrg

Heeft u in de afgelopen 12 maanden nog activiteiten of vrijwilligerswerk gedaan voor organisaties op een ander gebied?

TJaNee
NORF

Hoev_Org

Was dat voor één of meer organisaties?

1. Eén organisatie

[Een]

2. Meer dan één organisatie

[Meer]

NORF

SoortOrg = ja → Zie blok Vrijwilligerswerk Uren Jeugdwerk

Alle respondenten

SoortOrg

Heeft u in de afgelopen 12 maanden wel eens activiteiten gedaan op een ander gebied?

[Ja]

anders

Hoev_org

Was dat voor één of meer organisaties?

EndBlok

Blok Informele Hulp

PleVrijW

Heeft u altijd, meestal, soms, zelden of nooit plezier in uw vrijwilligerswerk?

- | | |
|------------|-----------|
| 1. Altijd | [Altijd] |
| 2. Meestal | [Meestal] |
| 3. Soms | [Soms] |
| 4. Zelden | [Zelden] |
| 5. Nooit | [Nooit] |

InfHulp

U kunt in uw vrije tijd ook buiten organisaties om onbetaalde hulp geven aan anderen buiten uw eigen huishouden, zoals aan zieken, buren, familie, vrienden en bekenden. Heeft u in de afgelopen vier weken dergelijke hulp gegeven?

TJaNee

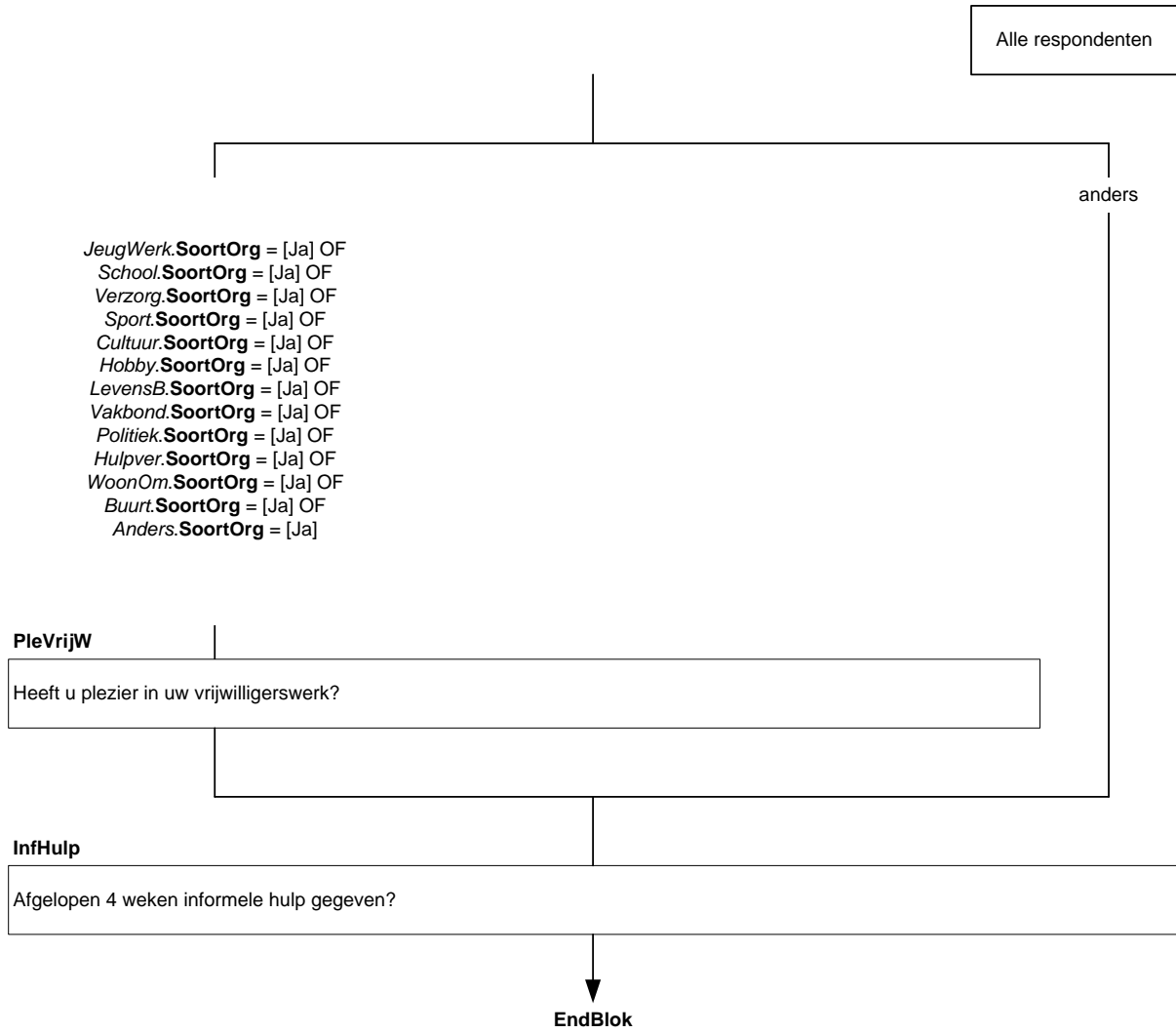

Blok Verenigingen

IntVeren

Sommige mensen zijn lid van één of meerdere verenigingen. Wilt u voor elk van de volgende verenigingen of organisaties aangeven of u daar lid van bent?

>>ENQ: Toets <1> om verder te gaan<<

1. Verder

[Verder]

Veren_A

Bent u lid van een politieke partij of organisatie?

TJaNee

Veren_B

En van een werkgeversvereniging, middenstandsorganisatie of beroepsvereniging?

TJaNee

Veren_C

Van een vakbond?

TJaNee

Veren_D

Van een consumentenorganisatie, zoals de ANWB, de Consumentenbond of Vereniging Eigen Huis?

TJaNee

Veren_E

Van een patiëntenvereniging?

TJaNee

Veren_F

En bent u lid van een organisatie op het gebied van natuur en milieu, zoals Greenpeace, het Wereld Natuur Fonds, Natuurmonumenten of de vogelbescherming?

TJaNee

Veren_G

En van een sportvereniging?

TJaNee

Alle respondenten

IntVeren

Wilt u van de volgende organisaties aangeven of u daar wel of niet lid van bent?

Veren_A

Een politieke partij of vereniging?

Veren_B

Een werkgeversvereniging, middenstandsorganisatie of beroepsvereniging?

Veren_C

De vakbond?

Veren_D

Een consumentenorganisatie?

Veren_E

Een patiëntenvereniging?

Veren_F

Een organisatie op het gebied van natuur en milieu?

Veren_G

Een sportvereniging?



Veren_H

Van een zang-, muziek- of toneelvereniging?

TJaNee

Veren_I

Van een hobbyvereniging, bijvoorbeeld een auto-, handwerk- of computerclub?

TJaNee

Veren_J

Van een jeugd- of jongerenorganisatie, zoals de scouting?

TJaNee

Veren_K

Van een gezelligheidsvereniging, bijvoorbeeld een personeelsvereniging, carnavalsvereniging of studentenvereniging?

TJaNee

VerenAnd

Bent u (\$1: daarnaast) lid van een andere vereniging dan de zojuist genoemde?

TJaNee

VerenAnd2

Kunt u een korte omschrijving geven van deze vereniging?

STRING [50]

Verenig

Hoe vaak neemt u deel aan activiteiten van één of meer verenigingen. Doet u dat: →

- | | |
|---------------------------------|------------|
| 1. minimaal 1 keer per week, | [Min1wk] |
| 2. minimaal 1 keer per maand, | [Min1mnd] |
| 3. minder dan 1 keer per maand, | [Mind1mnd] |
| 4. of nooit? | [Nooit] |

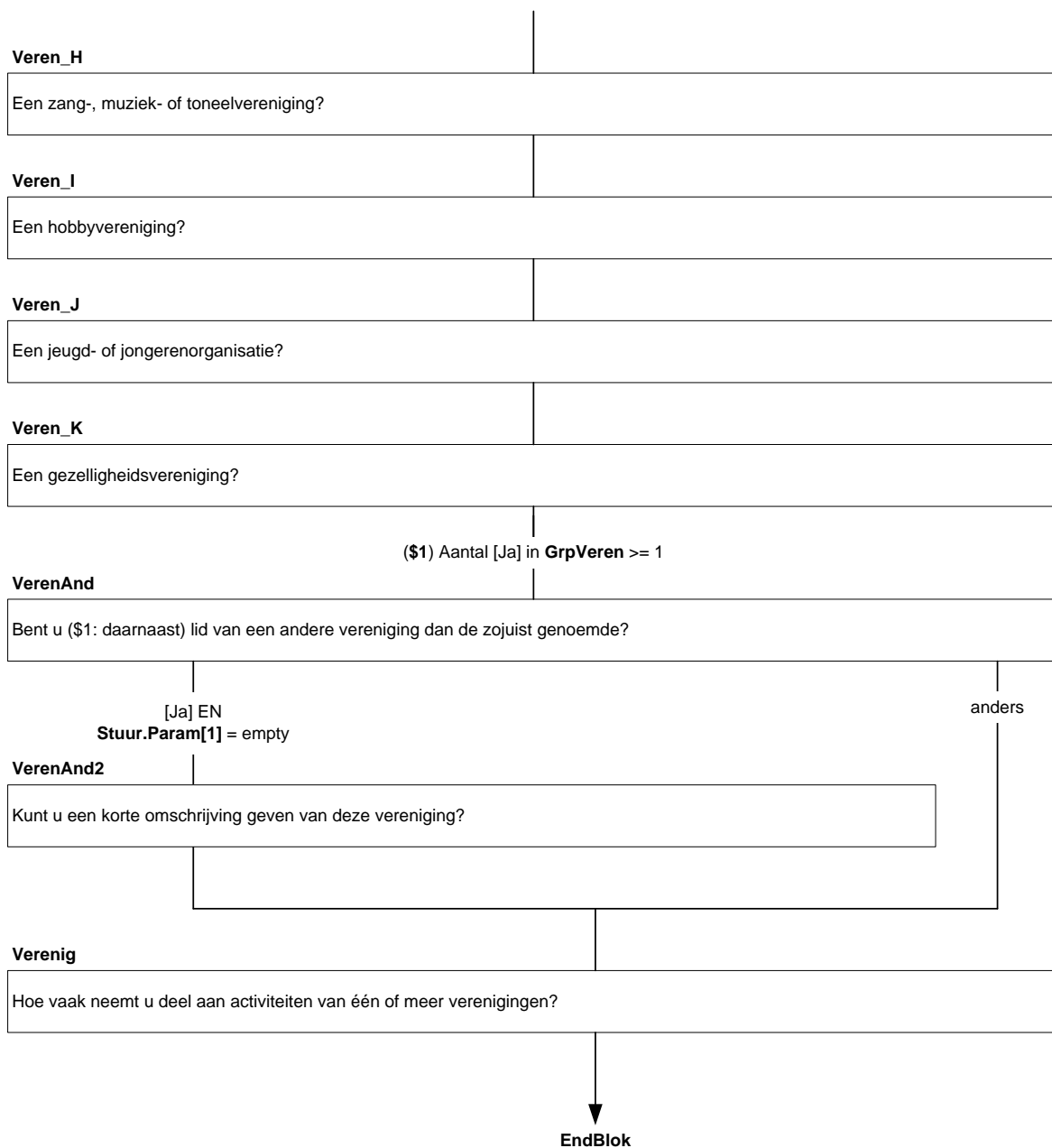

Blok Politieke Participatie

IntroPol

De volgende vragen gaan over politiek.
>>ENQ: Toets <1> om verder te gaan<<
1. Verder

[Verder]

PolInter

In hoeverre bent u geïnteresseerd in politieke onderwerpen. Bent u hierin: →

1. zeer geïnteresseerd,
2. tamelijk geïnteresseerd,
3. weinig geïnteresseerd,
4. of niet geïnteresseerd?

[Zeer]
[Tamelyk]
[Weinig]
[Niet]

TK10

De laatste verkiezingen voor de Tweede Kamer zijn gehouden op 9 juni 2010. Heeft u toen gestemd?

TJaNee

WelkPart

Op welke partij heeft u gestemd?

1. CDA
2. PvdA
3. VVD
4. GroenLinks
5. SP
6. D66
7. ChristenUnie
8. SGP
9. Partij voor de Vrijheid (Geert Wilders)
10. Partij voor de Dieren
11. Trots op Nederland (Rita Verdonk)
12. Blanco
13. Ongeldig
14. Andere partij
15. Weet niet

[CDA]
[PvdA]
[VVD]
[GroenL]
[SP]
[D66]
[ChrUn]
[SGP]
[PvdV]
[PvdD]
[TON]
[Blanco]
[Ongeldig]
[AndParty]
[WeetNiet]

TK12

De laatste verkiezingen voor de Tweede Kamer zijn gehouden op 12 september 2012. Heeft u toen gestemd?

TJaNee

WelkPart12

Op welke partij heeft u gestemd?

1. CDA
2. PvdA
3. VVD
4. GroenLinks
5. SP
6. D66
7. ChristenUnie
8. SGP
9. Partij voor de Vrijheid (Geert Wilders)
10. Partij voor de Dieren
11. Trots op Nederland (Rita Verdonk)
12. Blanco
13. Ongeldig
14. Andere partij
15. Weet niet

[CDA]
[PvdA]
[VVD]
[GroenL]
[SP]
[D66]
[ChrUn]
[SGP]
[PvdV]
[PvdD]
[TON]
[Blanco]
[Ongeldig]
[AndParty]
[WeetNiet]

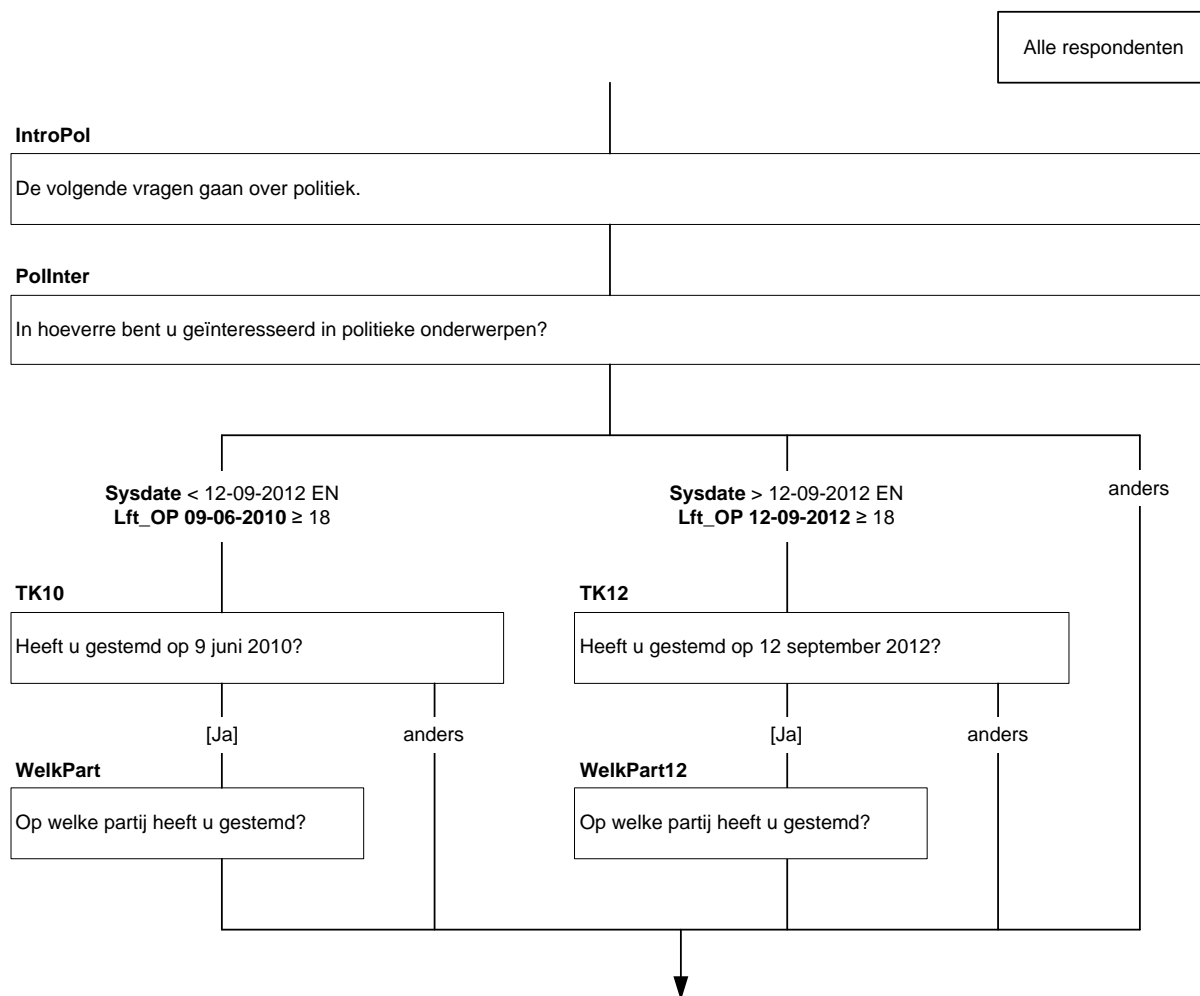

IntrActi

Er zijn verschillende manieren om iets politiek aan de orde te stellen of invloed uit te oefenen op politici of de overheid. Ik noem nu een aantal van deze mogelijkheden. Wilt u telkens aangeven of u in de afgelopen 5 jaar, dus sinds <Sysdate – 5 jaar>, hiervan gebruik heeft gemaakt?

>>ENQ: Toets <1> om verder te gaan<<

1. Verder

[Verder]

Media

Heeft u in de afgelopen 5 jaar:

De radio, televisie of krant ingeschakeld?

TJaNee

Politiek

Een politieke partij of organisatie ingeschakeld?

TJaNee

Hoorz

Meegedaan aan een door de overheid georganiseerde inspraakbijeenkomst, hoorzitting of discussiebijeenkomst?

TJaNee

Ambten

Contact opgenomen met een politicus of ambtenaar?

TJaNee

ActieGr

Heeft u in de afgelopen 5 jaar:

Meegedaan aan een actiegroep?

TJaNee

Demonstr

Meegedaan aan een protestactie, protestmars of demonstratie?

TJaNee

Petitie

Meegedaan aan een handtekeningenactie?

TJaNee

Internt

Via internet, email of SMS meegedaan aan een politieke discussie of actie?

TJaNee

Anders

Of heeft u iets anders gedaan om iets politiek aan de orde te stellen of invloed uit te oefenen op politici of de overheid?

TJaNee

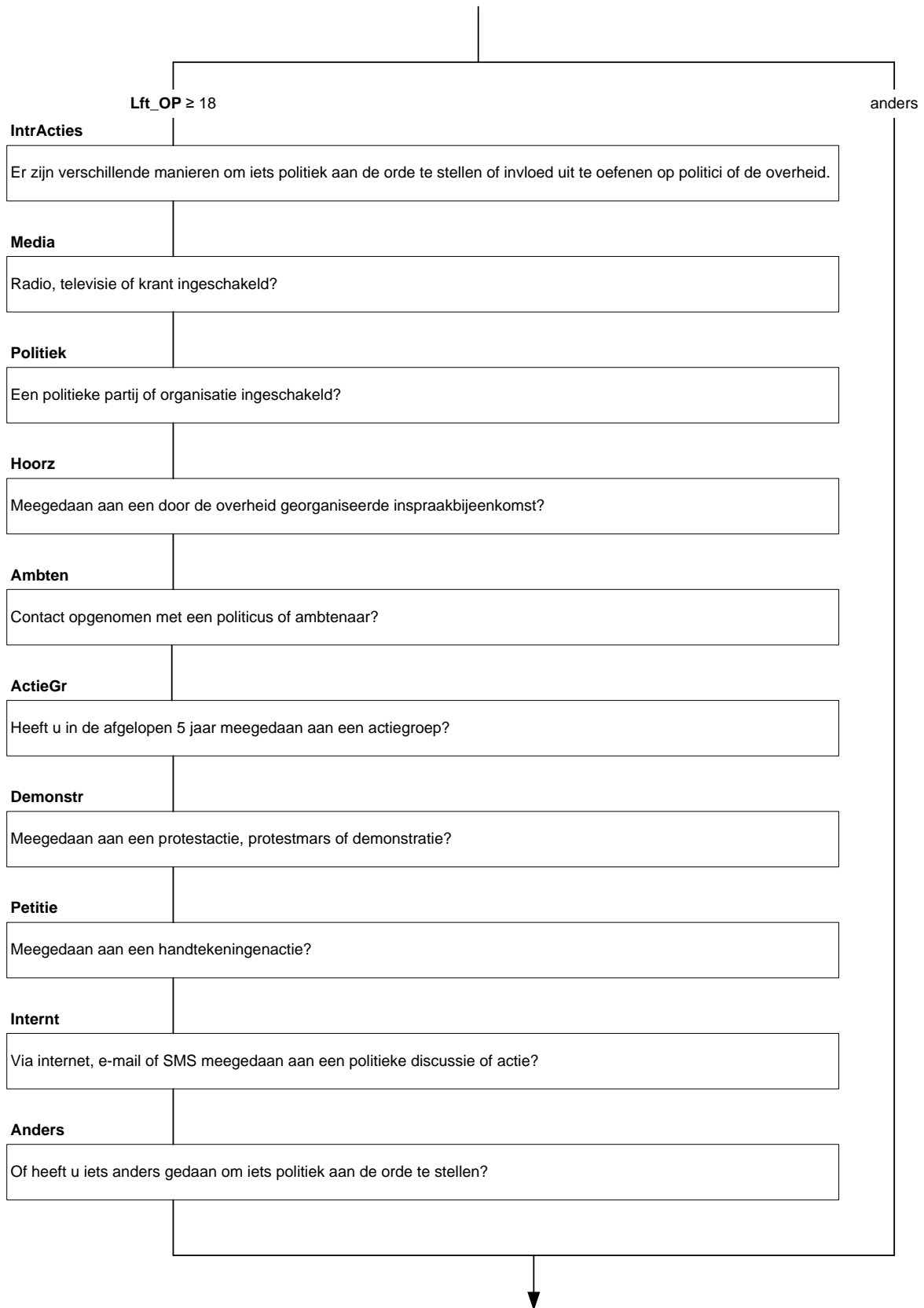

Voorziening

(\$1: Dan nog drie andere activiteiten.) (\$2: Nu volgt een aantal activiteiten.) Kunt u bij elke activiteit aangeven of u deze de afgelopen 12 maanden heeft gedaan?

Heeft u in de afgelopen 12 maanden samen met anderen iets gedaan om voorzieningen in uw buurt in stand te houden of om de buurt mooier en veiliger te maken?

TJaNee

Politicus

En heeft u contact opgenomen met een politicus of gemeenteambtenaar om in uw buurt of dorp iets aan de orde te stellen?

TJaNee

InfoBijeenk

En heeft u deelgenomen aan een informatiebijeenkomst, inspraakavond of lokaal referendum in uw gemeente?

TJaNee

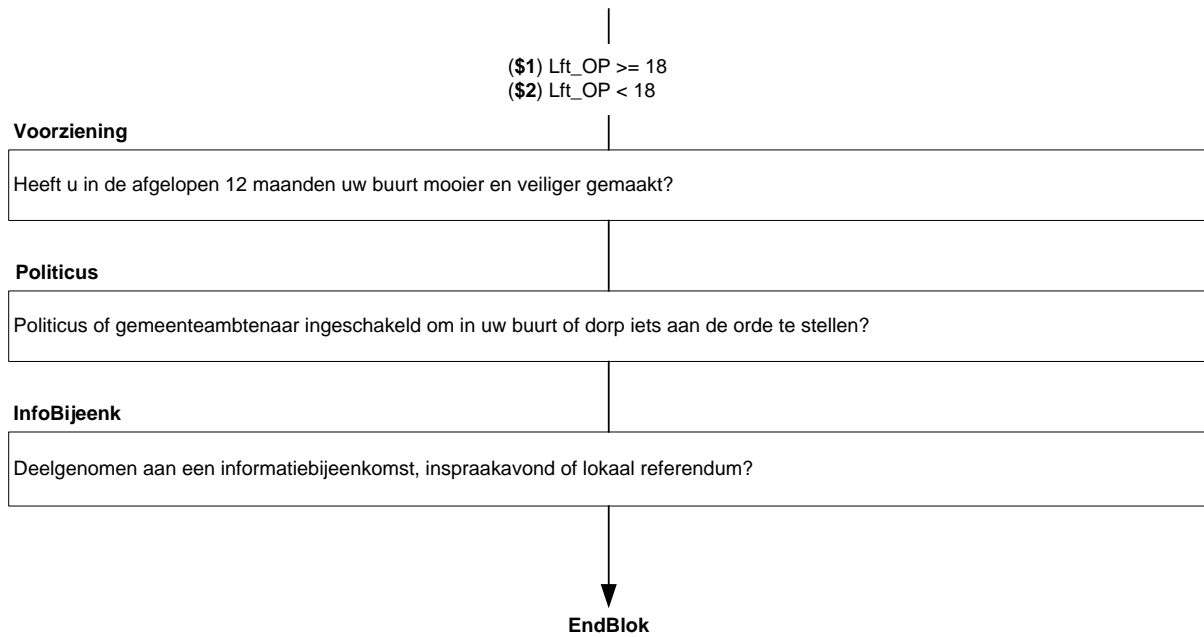

Blok Vertrouwen

IntrVertr

Dan nu enkele vragen over uw vertrouwen in diverse organisaties en hun functioneren. Wilt u voor elk van de volgende instellingen aangeven hoeveel vertrouwen u hierin heeft?

>>ENQ: Toets <1> om verder te gaan<<

1. Verder [Verder]

Vertr_A

Hoeveel vertrouwen heeft u in kerken. Heeft u hierin: -->

1. heel veel vertrouwen, [HeelVeel]
2. tamelijk veel vertrouwen, [TamVeel]
3. niet zo veel vertrouwen, [NietVeel]
4. of helemaal geen vertrouwen? [Geen]

Vertr_B

En hoeveel vertrouwen heeft u in het leger. Heeft u hierin: →

1. heel veel vertrouwen, [HeelVeel]
2. tamelijk veel vertrouwen, [TamVeel]
3. niet zo veel vertrouwen, [NietVeel]
4. of helemaal geen vertrouwen? [Geen]

Vertr_C

En in rechters?

TVertr

Vertr_D

En in de pers?

TVertr

Vertr_E

En in de politie?

TVertr

Vertr_F

En in de Tweede Kamer?

TVertr

Vertr_G

En hoeveel vertrouwen heeft u in ambtenaren?

TVertr

Vertr_H

En in banken?

TVertr

Vertr_I

En in grote bedrijven?

TVertr

Vertr_J

En in de Europese Unie?

TVertr

AlgVertr

Vindt u over het algemeen dat de meeste mensen wel te vertrouwen zijn of vindt u dat men niet voorzichtig genoeg kan zijn in de omgang met mensen?

1. Meeste mensen zijn wel te vertrouwen [Vertrouw]
2. Men kan niet voorzichtig genoeg zijn [Voorzich]

Alle respondenten

IntrVertr

Dan nog enkele vragen over uw vertrouwen in diverse organisaties en hun functioneren.

Vertr_A

Hoeveel vertrouwen heeft u in kerken?

Vertr_B

En in het leger?

Vertr_C

Rechters?

Vertr_D

De pers?

Vertr_E

De politie?

Vertr_F

De Tweede Kamer?

Vertr_G

En hoeveel vertrouwen heeft u in ambtenaren?

Vertr_H

Banken?

Vertr_I

Grote bedrijven?

Vertr_J

De Europese Unie?

AlgVertr

Vindt u over het algemeen dat de meeste mensen wel te vertrouwen zijn?

↓
EndBlok

Blok Eenzaamheid

IntrEenz

Dan gaan we nu wat dieper in op sociale contacten. Ik noem een aantal stellingen, wilt u bij elke stelling aangeven of deze op u van toepassing is. U kunt telkens antwoorden met ja, soms of nee?

>>ENQ: Toets <1> om verder te gaan<<

1. Verder

[Verder]

Eenz_A

Er zijn mensen met wie ik goed kan praten?

TSoms

Eenz_B

Ik voel me van andere mensen geïsoleerd?

TSoms

Eenz_C

Er zijn mensen bij wie ik terecht kan?

TSoms

Eenz_D

Er zijn mensen die me echt begrijpen?

TSoms

Eenz_E

Ik maak deel uit van een groep vrienden?

TSoms

Eenz_F

Mijn sociale contacten zijn oppervlakkig?

TSoms

Alle respondenten

IntrEenz

Dan gaan we nog wat dieper in op sociale contacten

Eenz_A

Er zijn mensen met wie ik goed kan praten.

Eenz_B

Ik voel me soms van andere mensen geïsoleerd

Eenz_C

Er zijn mensen bij wie ik terecht kan

Eenz_D

Er zijn mensen die me echt begrijpen

Eenz_E

Ik maak deel uit van een groep vrienden

Eenz_F

Mijn sociale contacten zijn oppervlakkig

↓
EndBlok

Blok Hulpbronnen

IntroHlp

De volgende vragen gaan over onbetaalde hulp van familie, vrienden en andere bekenden.

>>ENQ: Toets <1> om verder te gaan.<<

1. Verder [Verder]

HlpKlus

Stel, u heeft hulp nodig bij klusjes in en om het huis, zoals helpen tillen, iets ophangen of een ladder vasthouden. Bij wie van uw familie, vrienden of bekenden zou u hiervoor onbetaald terecht kunnen. Is dat bij: →

>>ENQ: Meerdere antwoorden mogelijk<<

1. uw partner, [Partner]
2. een gezins- of familielid, [Familie]
3. een vriend of vriendin, [Vriend]
4. een buurman of buurvrouw, [Buren]
5. een kennis, [Kennis]
6. bij iemand anders, [Ander]
7. bij niemand, [*Niemand]
8. of zou u hiervoor nooit hulp vragen? [*NVT]

KlusWie

En bij wie zou u hiervoor als eerste aankloppen?

1. (\$1 Uw partner) [Partner]
2. (\$2 Een gezins- of familielid) [Familie]
3. (\$3 Een vriend of vriendin) [Vriend]
4. (\$4 Een buurman of buurvrouw) [Buren]
5. (\$5 Een kennis) [Kennis]
6. (\$6 Bij iemand anders) [Ander]

HlpOppas

Stel, u heeft iemand nodig om op uw huis te passen, de planten water te geven of uw huisdieren te verzorgen, bijvoorbeeld omdat u op vakantie gaat. Bij wie van uw familie, vrienden of bekenden zou u hiervoor gratis terecht kunnen. Is dat bij: →

>>ENQ: Meerdere antwoorden mogelijk<<

1. uw partner, [Partner]
2. een gezins- of familielid, [Familie]
3. een vriend of vriendin, [Vriend]
4. een buurman of buurvrouw, [Buren]
5. een kennis, [Kennis]
6. bij iemand anders, [Ander]
7. bij niemand, [*Niemand]
8. of zou u hiervoor nooit hulp vragen? [*NVT]

OppasWie

En bij wie zou u hiervoor als eerste aankloppen?

1. (\$1 Uw partner) [Partner]
2. (\$2 Een gezins- of familielid) [Familie]
3. (\$3 Een vriend of vriendin) [Vriend]
4. (\$4 Een buurman of buurvrouw) [Buren]
5. (\$5 Een kennis) [Kennis]
6. (\$6 Bij iemand anders) [Ander]

VariantCode <> 1

IntroHlp

De volgende vragen gaan over onbetaalde hulp van familie, vrienden en andere bekenden

HlpKlus

Stel, u heeft hulp nodig bij klusjes in en om het huis?

- Aantal keer 'Ja' > 1
(\$1) [Partner]
(\$2) [Familie]
(\$3) [Vriend]
(\$4) [Buren]
(\$5) [Kenniss]
(\$6) [Ander]

anders

KlusWie

Bij wie zou u hiervoor als eerste aankloppen?

HlpOppas

Stel, u heeft iemand nodig om op uw huis te passen.

- Aantal keer 'Ja' > 1
(\$1) [Partner]
(\$2) [Familie]
(\$3) [Vriend]
(\$4) [Buren]
(\$5) [Kenniss]
(\$6) [Ander]

anders

OppasWie

Bij wie zou u hiervoor als eerste aankloppen?



HlpProbl

Stel, u heeft persoonlijke problemen en wilt daar met iemand over praten. Bij wie van uw familie, vrienden of bekenden zou u hiervoor gratis terecht kunnen. Is dat bij: →

>>ENQ: Meerdere antwoorden mogelijk<<

- | | |
|---|------------|
| 1. uw partner, | [Partner] |
| 2. een gezins- of familielid, | [Familie] |
| 3. een vriend of vriendin, | [Vriend] |
| 4. een buurman of buurvrouw, | [Buren] |
| 5. een kennis, | [Kennis] |
| 6. bij iemand anders, | [Ander] |
| 7. bij niemand, | [*Niemand] |
| 8. of zou u hiervoor nooit hulp vragen? | [*NVT] |

ProblWie

En bij wie zou u hiervoor als eerste aankloppen?

- | | |
|------------------------------------|-----------|
| 1. (\$1 Uw partner) | [Partner] |
| 2. (\$2 Een gezins- of familielid) | [Familie] |
| 3. (\$3 Een vriend of vriendin) | [Vriend] |
| 4. (\$4 Een buurman of buurvrouw) | [Buren] |
| 5. (\$5 Een kennis) | [Kennis] |
| 6. (\$6 Bij iemand anders) | [Ander] |

HlpLenen

Stel, u heeft geld nodig voor noodzakelijke uitgaven, zoals eten, drinken of kleding. Bij wie van uw familie, vrienden of bekenden zou u dit geld renteloos kunnen lenen. Is dat bij: →

>>ENQ: Meerdere antwoorden mogelijk<<

- | | |
|---|------------|
| 1. uw partner, | [Partner] |
| 2. een gezins- of familielid, | [Familie] |
| 3. een vriend of vriendin, | [Vriend] |
| 4. een buurman of buurvrouw, | [Buren] |
| 5. een kennis, | [Kennis] |
| 6. bij iemand anders, | [Ander] |
| 7. bij niemand, | [*Niemand] |
| 8. of zou u hiervoor nooit hulp vragen? | [*NVT] |

LenenWie

En bij wie zou u hiervoor als eerste aankloppen?

- | | |
|------------------------------------|-----------|
| 1. (\$1 Uw partner) | [Partner] |
| 2. (\$2 Een gezins- of familielid) | [Familie] |
| 3. (\$3 Een vriend of vriendin) | [Vriend] |
| 4. (\$4 Een buurman of buurvrouw) | [Buren] |
| 5. (\$5 Een kennis) | [Kennis] |
| 6. (\$6 Bij iemand anders) | [Ander] |

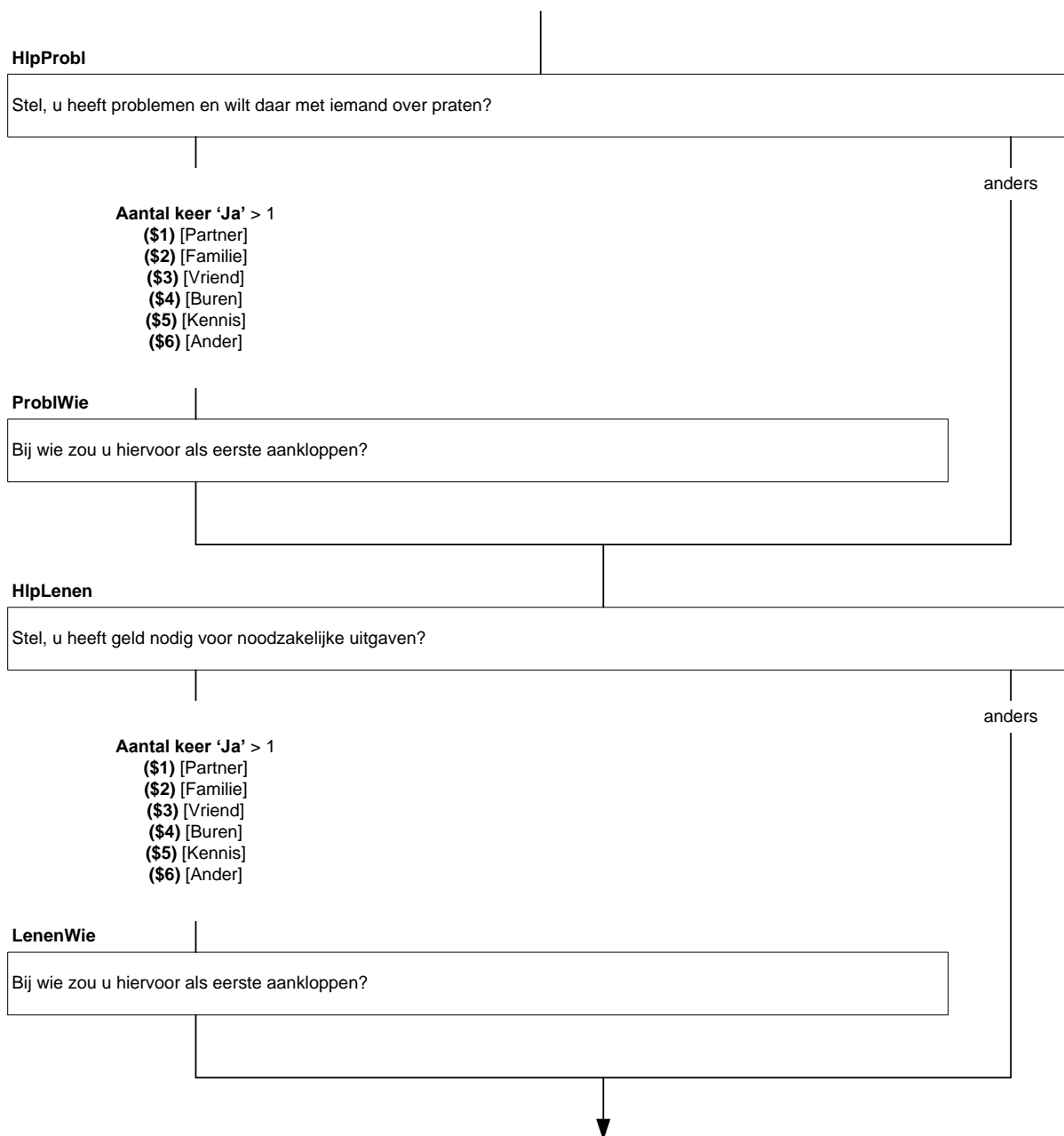

HlpGeldz

Stel, u heeft advies nodig over geldzaken, bijvoorbeeld over belastingen, een hypotheek, pensioen of leningen. Bij wie van uw familie, vrienden of bekenden zou u hiervoor gratis terecht kunnen? Is dat bij: →
>>ENQ: Meerdere antwoorden mogelijk<<

- | | |
|---|------------|
| 1. uw partner, | [Partner] |
| 2. een gezins- of familielid, | [Familie] |
| 3. een vriend of vriendin, | [Vriend] |
| 4. een buurman of buurvrouw, | [Buren] |
| 5. een kennis, | [Kennis] |
| 6. bij iemand anders, | [Ander] |
| 7. bij niemand, | [*Niemand] |
| 8. of zou u hiervoor nooit hulp vragen? | [*NVT] |

GeldzWie

En bij wie zou u hiervoor als eerste aankloppen?

- | | |
|------------------------------------|-----------|
| 1. (\$1 Uw partner) | [Partner] |
| 2. (\$2 Een gezins- of familielid) | [Familie] |
| 3. (\$3 Een vriend of vriendin) | [Vriend] |
| 4. (\$4 Een buurman of buurvrouw) | [Buren] |
| 5. (\$5 Een kennis) | [Kennis] |
| 6. (\$6 Bij iemand anders) | [Ander] |

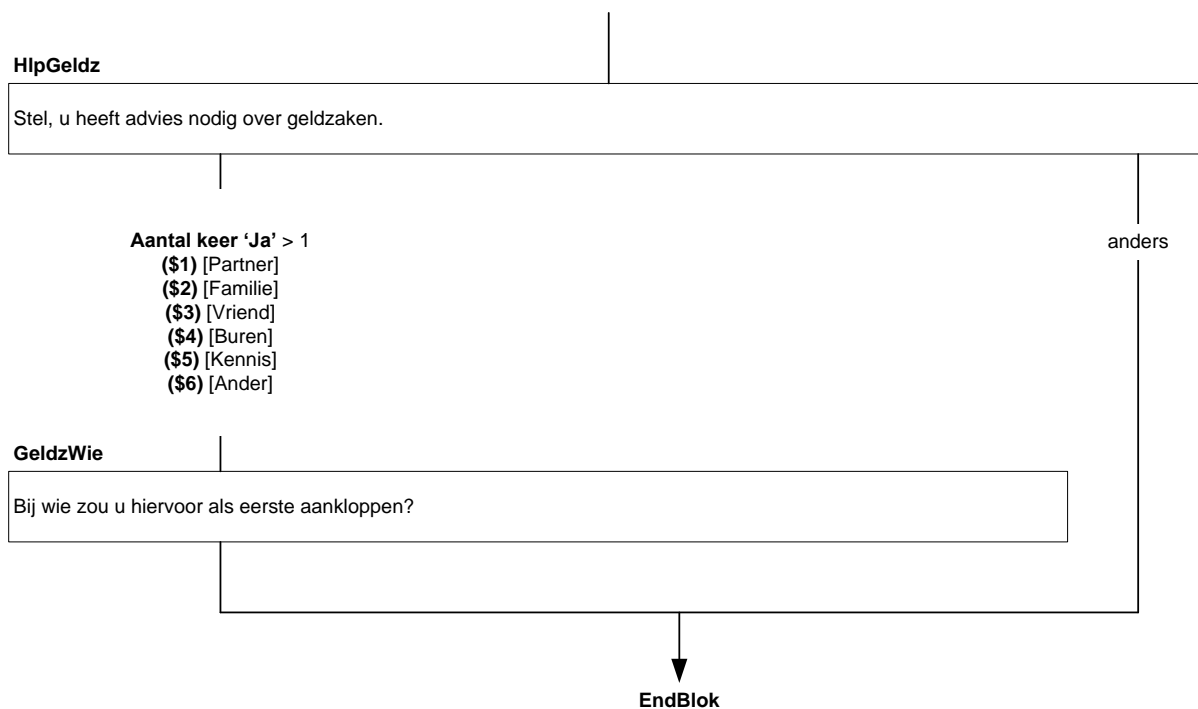

Blok Bridging

OpIVrien

Hoeveel van uw vrienden hebben ongeveer hetzelfde opleidingsniveau als u. Is dit: →

- | | |
|--|------------|
| 1. vrijwel allemaal, | [Allemaal] |
| 2. meer dan de helft, | [Meeste] |
| 3. ongeveer de helft, | [Helft] |
| 4. minder dan de helft, | [Paar] |
| 5. of geen van uw vrienden? | [Geen] |
| 6. Niet van toepassing, OP heeft geen vrienden | [NVT] |

LftVrien

Hoeveel van uw vrienden hebben ongeveer dezelfde leeftijd als u. Is dit: →

- | | |
|-----------------------------|------------|
| 1. vrijwel allemaal, | [Allemaal] |
| 2. meer dan de helft, | [Meeste] |
| 3. ongeveer de helft, | [Helft] |
| 4. minder dan de helft, | [Paar] |
| 5. of geen van uw vrienden? | [Geen] |

VariantCode <> 1

OplVrien

Hoeveel van uw vrienden hebben ongeveer hetzelfde opleidingsniveau als u?

<> [NVT]

anders

LftVrien

Hoeveel van uw vrienden hebben ongeveer dezelfde leeftijd als u?

↓
EndBlok

Blok Milieuhinder

IntMilieu

Kunt u van de volgende zaken aangeven of u daar in uw woonomgeving last van heeft? U kunt telkens antwoorden met ja, soms of nee.

>>ENQ: Toets <1> om verder te gaan<<

1. Verder

[Verder]

Mil_A

Heeft u in uw woonomgeving last van lawaai van vliegtuigen?

TSoms

Mil_B

En heeft u last van lawaai van treinen, trams of metro's?

TSoms

Mil_C

Van lawaai van auto's, vrachtauto's, motoren of brommers?

TSoms

Mil_D

Van lawaai van industrie of bedrijven?

TSoms

Mil_E

Van geluiden van burenen?

TSoms

Mil_F

En heeft u in uw woonomgeving last van stank van verkeer?

TSoms

Mil_G

En van stank van industrie of bedrijven?

TSoms

Mil_H

Van stank van de landbouw?

TSoms

Mil_I

Van stank van open haarden en/of allesbranders?

TSoms

VariantCode = 1

IntMilieu

Kunt u van de volgende zaken aangeven of u daar in uw woonomgeving last van heeft?

Mil_A

Heeft u in uw woonomgeving last van: lawaai van vliegtuigen?

Mil_B

Heeft u in uw woonomgeving last van: lawaai van treinen, trams, metro's?

Mil_C

Heeft u in uw woonomgeving last van: lawaai van auto's, vrachtauto's, motoren of brommers?

Mil_D

Heeft u in uw woonomgeving last van: lawaai van industrie of bedrijven?

Mil_E

Heeft u in uw woonomgeving last van: geluiden van burenen?

Mil_F

Heeft u in uw woonomgeving last van: stank van verkeer?

Mil_G

Heeft u in uw woonomgeving last van: stank van industrie of bedrijven?

Mil_H

Heeft u in uw woonomgeving last van: stank van de landbouw?

Mil_I

Heeft u in uw woonomgeving last van: stank van open haarden en/of allesbranders?

↓
EndBlok

Blok Milieu

Glasbak

Hoe vaak brengt uw huishouden afvalglas naar de glasbak? Is dat: →

- | | |
|------------------------|----------|
| 1. altijd, | [Altijd] |
| 2. vaak, | [Vaak] |
| 3. soms, | [Soms] |
| 4. zelden, | [Zelden] |
| 5. of nooit? | [Nooit] |
| 6. Niet van toepassing | [NVT] |

GFTAfv

>>ENQ: Tot compost verwerken of het aan beesten voeren van tuin- en/of GFT-afval ook beschouwen als scheiding van afval.<<

En hoe vaak levert uw huishouden uw groente- en fruitafval gescheiden van het overige afval in. Is dat:

→

- | | |
|------------------------|----------|
| 1. altijd, | [Altijd] |
| 2. vaak, | [Vaak] |
| 3. soms, | [Soms] |
| 4. zelden, | [Zelden] |
| 5. of nooit? | [Nooit] |
| 6. Niet van toepassing | [NVT] |

TuinAfv

Hoe vaak levert uw huishouden het tuinafval gescheiden van het overige afval in?

- | | |
|------------------------|----------|
| 1. Altijd | [Altijd] |
| 2. Vaak | [Vaak] |
| 3. Soms | [Soms] |
| 4. Zelden | [Zelden] |
| 5. Nooit | [Nooit] |
| 6. Niet van toepassing | [NVT] |

ChemAfv

Hoe vaak brengt uw huishouden chemisch afval zoals batterijen en verfresten naar een speciaal inzamelpunt, bijvoorbeeld de chemokar?

- | | |
|------------------------|----------|
| 1. Altijd | [Altijd] |
| 2. Vaak | [Vaak] |
| 3. Soms | [Soms] |
| 4. Zelden | [Zelden] |
| 5. Nooit | [Nooit] |
| 6. Niet van toepassing | [NVT] |

PapierAfv

Hoe vaak levert uw huishouden het oud papier en karton zoals kranten, tijdschriften, reclamemateriaal en verpakkingsmateriaal gescheiden van het overige afval in?

- | | |
|------------------------|----------|
| 1. Altijd | [Altijd] |
| 2. Vaak | [Vaak] |
| 3. Soms | [Soms] |
| 4. Zelden | [Zelden] |
| 5. Nooit | [Nooit] |
| 6. Niet van toepassing | [NVT] |

VariantCode = 1

GlasBak

Hoe vaak brengt uw huishouden afvalglas naar de glasbak?

GFTAfv

Hoe vaak levert uw huishouden uw groente- en fruitafval gescheiden van het overige afval in.

TuinAfv

Hoe vaak levert uw huishouden uw tuinafval gescheiden van het overige afval in.

ChemAfv

Hoe vaak brengt uw huishouden chemisch afval zoals batterijen en verfsten naar een speciaal inzamelpunt?

PapierAf

Hoe vaak levert uw huishouden het oud papier en karton gescheiden van het overige afval in?

↓
EndBlok

Blok Welzijn

Intro

Nu volgt een aantal vragen over uw algemene tevredenheid. Kunt u op een schaal van 0 tot 10 aangeven hoe tevreden u over het algemeen bent met een aantal zaken. Een 0 staat voor volledig ontevreden en 10 voor volledig tevreden?

>> ENQ: Toets <1> om verder te gaan. <<

1. Verder

[Verder]

FinSit

Hoe tevreden bent u over het algemeen met de financiële situatie van uw huishouden?

[0...10]

WerkDag

Hoe tevreden bent u over het algemeen met uw (\$1: werk) (\$2: dagelijkse bezigheden)?

[0...10]

Reistijd

En hoe tevreden bent u met de reistijd van en naar uw werk?

[0...10]

VrijTijd

En met de hoeveelheid vrije tijd die u hebt?

[0...10]

PersRel

En met uw persoonlijke relaties?

[0...10]

Woning

En met uw woning?

[0...10]

Omgeving

En met de omgeving waarin u woont?

[0...10]

VariantCode <> 1

Intro

Schaal 0-10 aangeven hoe tevreden u bent over?

FinSit

De financiële situatie van uw huishouden?

(\$1) *BetWerk.BetWrkNu* = [Ja]
(\$2) *BetWerk.BetWrkNu* <> [Ja]

WerkDag

Uw (\$1: werk) (\$2: dagelijkse bezigheden)?

BetWerk.BetWrkNu = [Ja]

anders

Reistijd

De reistijd van en naar uw werk?

VrijTijd

De hoeveelheid vrije tijd die u heeft?

PersRel

Uw persoonlijke relaties?

Woning

Uw woning?

Omgeving

De omgeving waarin u woont?

▼
EndBlok

