



GEZONDHEIDSENQUETE
GEZO15A

Vraagteksten en schema's vragenlijst
Mode: CAWI

versie 6.0

Inhoudsopgave

VERSIEBEHEER	4
VRAGENLIJSTINSTELLINGEN	5
LEGENDA	6
VARIABELENLIJST BASISVRAGEN	7
WIJZIGINGEN	10
TYPES	11
BLOKKENSHEMA BASIS EN GEZO	12
(G) BLOK BEVALLING 1 [BEVAL1]	20
(G) BLOK TIJDSBESTEDING OP [TYDBEST]	22
(G) BLOK GEZONDHEID ALGEMEEN [GEZALG]	24
(G) BLOK BEVALLING 2 [BEVAL2]	26
(G) BLOK ADL [ADL]	30
(G) BLOK HUISHOUDELIJKE ACTIVITEITEN [HUISACT]	34
(G) BLOK BEPERKINGENWG [BEPERKWG]	38
(G) BLOK BEPERKINGEN [BEPERK]	40
(G) BLOK BRILHOOR [BRILHOOR]	44
(G) BLOK ADHD [ADHD]	46
(G) BLOK ZIEKTEN EN AANDOENINGEN [ZIEKAAND]	48
(G) BLOK PSYCHISCHE GEZONDHEID [PSYCHGEZ]	60
(G) BLOK ACUTZIEK [ACUTZIEK]	62
(G) BLOK HUISARTS [HUISARTS]	66
(G) BLOK ZIEKENHUIS EN DAGOPNAME [ZIEKHUIS]	68
(G) BLOK SPECIALIST [SPEC]	70
(G) BLOK MEDICIJNGEBRUIK [MEDICYN]	72
(G) BLOK TANDARTS [TAND]	74

(G) BLOK OVERIGE GEZONDHEIDSVORZIENINGEN [OVERGEZ]	76
(G) ZORG IN HET BUITENLAND [ZORGBUITENL]	78
(G) BLOK PREVENTIEVE VOORZIENINGEN [PREVVOOR]	80
(G) BLOK MANTELZORG [MANTZRG]	86
(G) BLOK LENGTE EN GEWICHT OP [LENGEW]	88
(G) BLOK BEWEGEN [ACTIVIT]	90
(G) BLOK VOEDING [VOEDING]	102
(G) BLOK ONGEVALLLEN [ONGEVAL]	106
(G) BLOK ROKEN [ROKEN]	124
(G) BLOK DRUGGEBRUIK [DRUGS]	132
(G) BLOK SEKSUELE GEZONDHEID [SEKSGEZ]	136
(G) BLOK ROKEN OUDERS/VERZORGERS [ROKENVZ]	140
(G) BLOK TIJDSBESTEDING OUDERS/VERZORGERS [TYDBESTVZ]	144
(G) BLOK ONDERWIJS OUDERS/VERZORGERS [ONDERWYSVZ]	146
(G) BLOK WERVING EN AFSLUITING [WERVING]	148

Versiebeheer

Versie historie			
Versie	Datum	Beschrijving	Auteur
1.0	15 juli 2015	Eerste concept vragenlijst, voor wijzigingen zie: kopje wijzigingen.	Marleen Wingen en Manuela Schols
2.0	5 aug 2014	Kleine aanpassingen na overleg met SAL: <ul style="list-style-type: none"> - Bij beperkingenWG een paar vragen toegevoegd voor 12 tot 55 jarigen - In het blok BrillHoor, de vraagtekst van hulpm_b aangepast - Vraag toegevoegd in het blok MantelZorg - Typefoutjes en onjuistheden weggehaald - Antwoord-range van een aantal variabelen veranderd - Leeftijd route voor het blok mantelzorg aangepast vanaf 15 jaar (i.p.v. 16 jaar) - Vragen over drugs worden gesteld aan personen van 12 jaar en ouder. Ook de bovengrens op de vragen over drugs komt te vervallen. 	Marleen Wingen en Manuela Schols
3.0	21 aug 2014	Kleine aanpassingen na laatste controle <ul style="list-style-type: none"> - Definiering HC in blok ongevallen, enkele imputaties toegevoegd (\$1 en \$2), vraag WatSport na HoeSport - Blok preventieve voorzieningen bereik van PrikJaar aangepast (2015) 	Marleen Wingen en Manuela Schols
4.0, 5.0	?	Zie versie 6	
6.0	20 okt 2014	DuurZwang: tekst aangepast op bouw BelemAct: tekst aangepast en route toegevoegd op verzoek van SAL BepDuur verwijderd. RegelnrProxi, IntroAlg: schema aangepast op bouw ArbDeel, blok ongevallen: tekst aangepast op NEA	Manuela Schols

Actieve distributie per versie	
Versie	Distributie
1.0	JBRK, KNPS, MHEE, CHPS (SAL)
2.0	JBRK, KNPS, MHEE, CHPS (SAL)
3.0	JBRK, KNPS, MHEE, CHPS (SAL) en LHES (bouw)
4.0, 5.0	
6.0	JBRK

Vragenlijstinstellingen

Naam : GEZO15A
Attributen : NORF, NODK, NOEMPTY
Bibliotheken : GenTypes
Tijdmeting : start tijdmeting en datum bij variabele *HHB.AantalPP*, einde tijdmeting en datum bij variabele *Werving.Werving*. Bereken tussenliggende bloktijden.

Start- en Eindberekening:

```
IF (HHB.AantalPP = response) AND (HHB.AantalPP >= 1) THEN  
    AFL_StartTijd.KEEP
```

```
IF (Werving.Werving <> EMPTY AND Start.Datum = EMPTY) THEN  
    Start.Datum      := SYSDATE  
    Start.Tijd       := SYSTIME  
    Eind.Datum       := SYSDATE  
    Eind.Tijd        := SYSTIME
```

```
ENDIF
```

Additionele steekproefdata : *Stuur.Mode* : STRING[1]
1 = [CAWI]
2 = [CAPI]
3 = [CATI]

Legenda

In de schema's wordt onder andere gebruik gemaakt van de volgende omschrijvingen:

[antwoord]	de blaisenaam van de antwoordcategorie
response	Geldig antwoord. Dat wil zeggen, dat er een antwoord op de vraag is en dat antwoord niet 'weet niet' of 'weigert' is.
wn	weet niet
wg	weigert
empty	vraag is niet gevuld (niet gesteld en/of antwoord niet geïmputeerd)
leeg	vraag is niet gevuld (niet gesteld en/of antwoord niet geïmputeerd)
nodk	'weet niet' niet toegestaan (no don't know)
norf	'weigert' niet toegestaan (no refusal)
harde controle	Melding dat het betreffende antwoord niet ingevuld mag worden. Verder gaan is pas mogelijk als het antwoord gewijzigd is.
zachte controle	Controle of het betreffende antwoord juist is. Verder gaan is mogelijk zonder het antwoord te wijzigen.
(\$i) voorwaarde	Imputatievoorwaarde die geen betrekking heeft op de routing
voorwaarde (\$i)	Routingvoorwaarde die tevens dienst doet als imputatievoorwaarde
vraag := [antwoord]	Vraag krijgt de waarde 'antwoord'
TOmschrijving	Type antwoordmogelijkheden, zie hoofdstuk Type

Variabelenlijst Basisvragen

*Onderstaande lijst moet in elke vragenlijst die de basisvragenlijst gebruikt worden opgenomen zodat herleid kan worden op welke plek in de vragenlijst de basisvragen aanbod komen.

Blok Basisvragenlijst	Vraagnaam	Versie	Opgenomen in blok:
Betaald Werk	Betwerk		
	Zelfstan		
	Meewerk		
	EenMeerW		
	UrTot		
	Urschat		
	WrkNemer		
	BedrPrak		
Bedrijf	Personel		
	SrtBedr		
	ActProd		
	ActBouw		
	ActTransp		
	PersGoed		
	ActWinkel		
	ActZorg		
	ActOnderw		
	ActFinan		
	ActICT		
	AndrSrtBedr		
	ActAndrs		
	NVTSrtBedr		
	NVTEenMr		
	NVTActZorg		
	NVTActOnderw		
	NVTAndrSrtBedr		
NVTActAndrs			
Beroep	Beroep		
	Leiding		
	N_LeidW		
	UitsLeid		
	DeelLeid		
	PersBeleid		
	StratBeleid		
	VoorWzh		
Werk Zoeken	WilWerk		
	DuurHalf		
	BeginNw		
	UrenGa		
	AanpWerk		
	Wil_UrWk		
	Wil_12Ur		
	EigenBdf		
	KunnStrt		
	VerwStrt		
Zoeken EU	Afronden		
	Afgel_4W		
	EU_Afgel_4W		

Blok Basisvragenlijst	Vraagnaam	Versie	Opgenomen in blok:
	EU_BaanEB		
Onderwijs: Onderwijs	IntroOnderw		
	ActOpl		
	ActODuur		
	Af4WkOLang		
	Af4WkO		
	Af4WkODuur		
Onderwijs: Actueel	NivAct		
	SrtVMBO		
	SrtMBO		
	BOLBBL		
	DuurHBO		
	SrtHBOKort		
	SrtUniv		
	OplCursus		
	DiplomHavoVWO		
	Klas4		
	Diplom		
	Afrond		
Onderwijs: Gevolgd	OplNaLo		
	BuitLnd		
	NivGev		
	SrtLBO		
	SrtVMBO		
	SrtMBOG		
	LeerlingW		
	BOLBBL		
	DuurHBO		
	SrtHBOKort		
	SrtUniv		
	OplCursus		
	DiplomHavoVWO		
	Klas4		
	Diplom		
	Afrond		
	NivBeh		
	DeelCertBeh		
	Klas4Beh		
	SrtLBOBeh		
	SrtVMBOBeh		
	SrtMBOGBeh		
	LeerlingWBeh		
	BOLBBLBeh		
	DuurHBOBeh		
	SrtHBOKortBeh		
	SrtUnivBeh		
	OplCursusBeh		
Onderwijs: Buitenland en Basisonderwijs	DiplomBL		
	AfgerondBL		
	NivBehBL		
	SrtUnivBL		
	BasisOW		
	KlasGroep		

Blok Basisvragenlijst	Vraagnaam	Versie	Opgenomen in blok:
Religie en Gezondheid	Gelovig		
	KerkBez		
	AlgGezo		

WIJZIGINGEN

Wijzigingen van 2015A t.o.v. 2014B (wijzigingen in de vragenlijst zijn in blauw)

- Basisvragenlijst: geen wijzigingen. Er ligt nog een wijzigingsvoorstel dat goedgekeurd moet worden maar dat is niet van toepassing voor gezo2015.
- Blok ongevallen: hele blok aangepast aan de wensen van VeiligNL. Blokvoorwaarde ook aangepast.
- Blok bewegen: sportvragen vanaf 4 jaar i.p.v. vanaf 12 jaar en een vraag over lidmaatschap toegevoegd (op verzoek van RIVM). Blokvoorwaarde aangepast.
- Algemeen:
 - Blok betaald werk huishoudleden eruit
 - Vraag FullPart uit het blok Tijdsbesteding
 - Blok werkverzuim is verwijderd
 - Blok behoefte aan gezondheidszorg is verwijderd
 - Blok sociale hulp is verwijderd
 - De vraag MeeRook (in het blok Roken) wordt nu ook gesteld aan kinderen vanaf 0 jaar. Daarom is de blokvoorwaarde van het blok Roken aangepast.
 - Blok informele hulp verwijderd.
 - Vragen over mantelzorg uit 2012 weer opgenomen voor 16 jaar of ouder.
 - Blok met Washington Group vragen toegevoegd .
 - Vragen over hulpmiddelen toegevoegd in het blok BrillHoor.
 - Vragen uit ADL en huishoudelijke activiteiten aangepast.
 - Zorg buitenland weer ingevoegd in een verkorte versie (terug sinds 2012).
 - Antwoord-range van een aantal variabelen veranderd (Freqconsbur, Tydkraamzrg1, HVZO, nachtZo1, HVDO, BegintlftStoplft, HoeVaak, HoeVerk, HoeHuis, Hoesport, HoeVrTyd, HooOver).
 - Leeftijd route voor het blok mantelzorg aangepast vanaf 15 jaar (i.p.v. 16 jaar)
 - Vragen over drugs worden gesteld aan personen van 12 jaar en ouder. Ook de bovengrens op de vragen over drugs komt te vervallen.
 - Blok preventieve voorzieningen bereik van PrikJaar aangepast (2015). **Moet ieder jaar aangepast worden!**
 - Vraag DuurZwang uit het blok GezAlg is aangepast en BepDuur is verwijderd.

Types

Sommige antwoordmogelijkheden worden een aantal keer gebruikt in de vragenlijst. In dat geval kan een type gedefinieerd worden: de antwoordmogelijkheden worden één keer beschreven en hierna wordt steeds terug verwezen. De types worden hier beschreven (in dit geval maar 1 type).

TJaNee:

- | | |
|--------|-------|
| 1. Ja | [Ja] |
| 2. Nee | [Nee] |

TEmail

STRING[60]

Imputaties Basisvragenlijst

\$A: OP beantwoordt zelf de vragen

\$B: Proxi beantwoordt de vragen, M_V OP = [Man]

\$C: Proxi beantwoordt de vragen, M_V OP = [Vrouw]

Algemene imputaties over de gehele gezondheidsenquête

\$1: *HHBox.Lft_OP* ≥ 12 jaar

\$2: *HHBox.Lft_OP* < 12 jaar

Verwijzingen

RefDatum = startdatum (*start.datestart*)

RefJaar = jaar startdatum (*start.datestart.year*)

RefMaand = maand startdatum (*start.datestart.month*)

Blokkenschema BASIS en GEZO

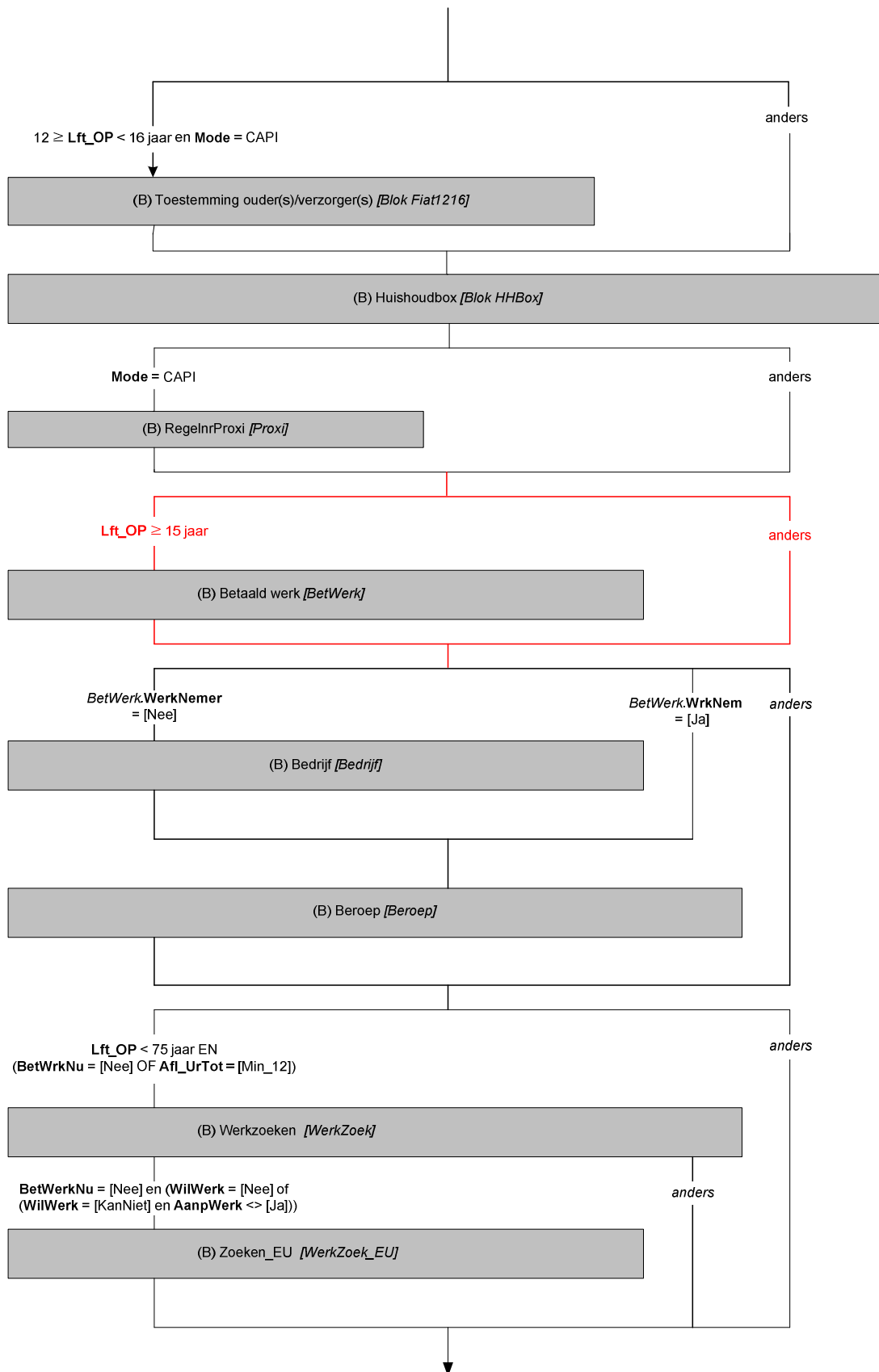

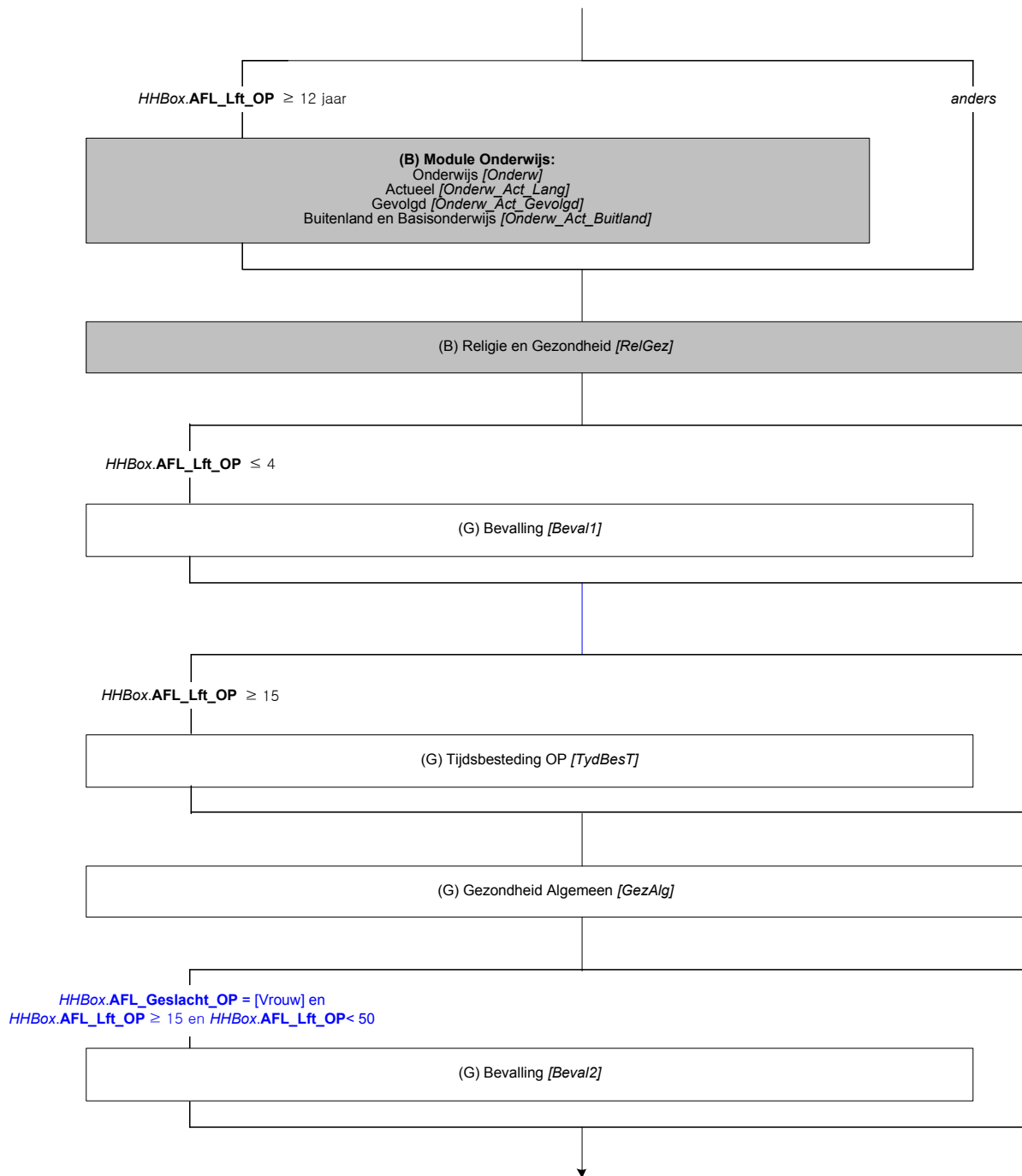

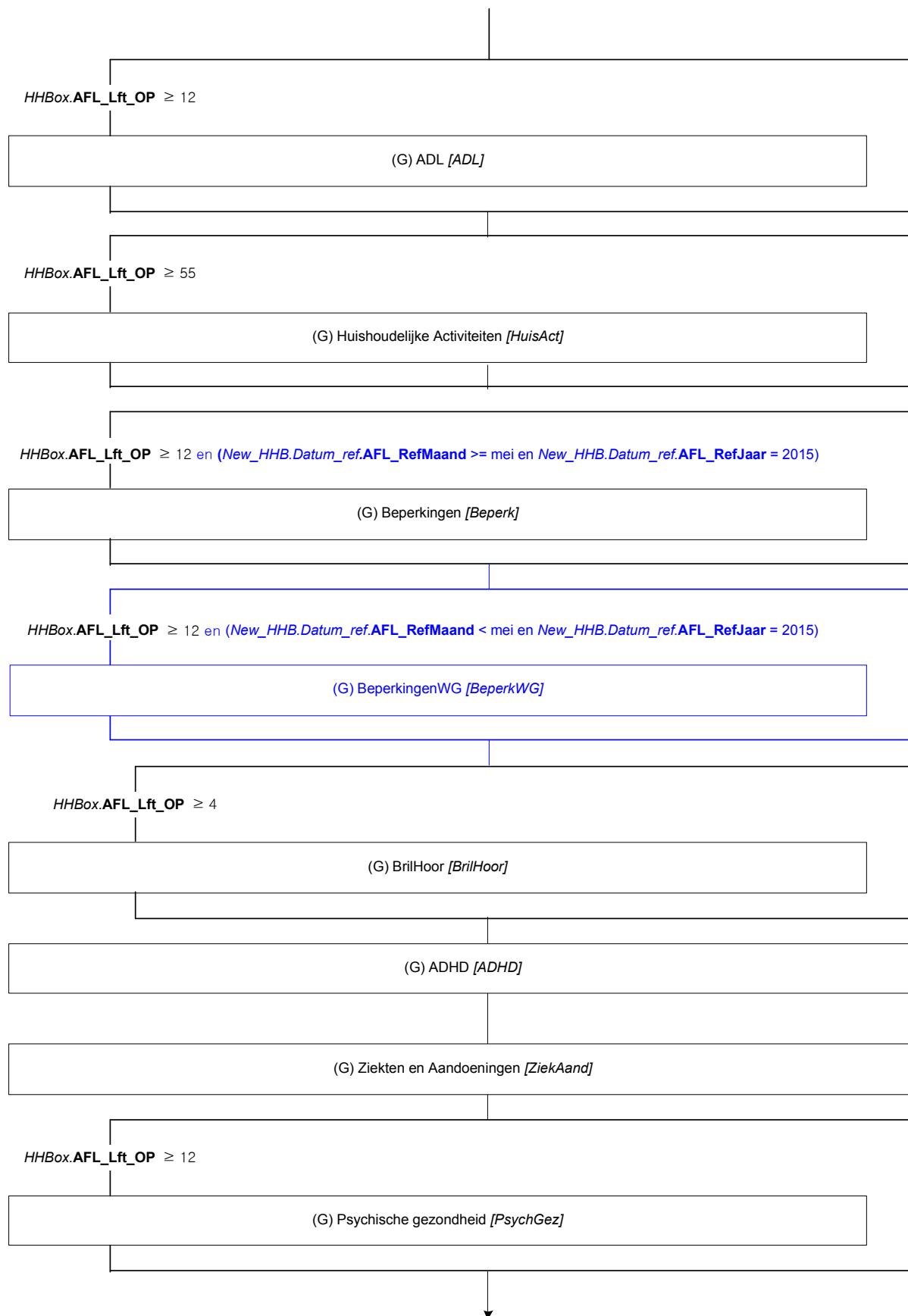

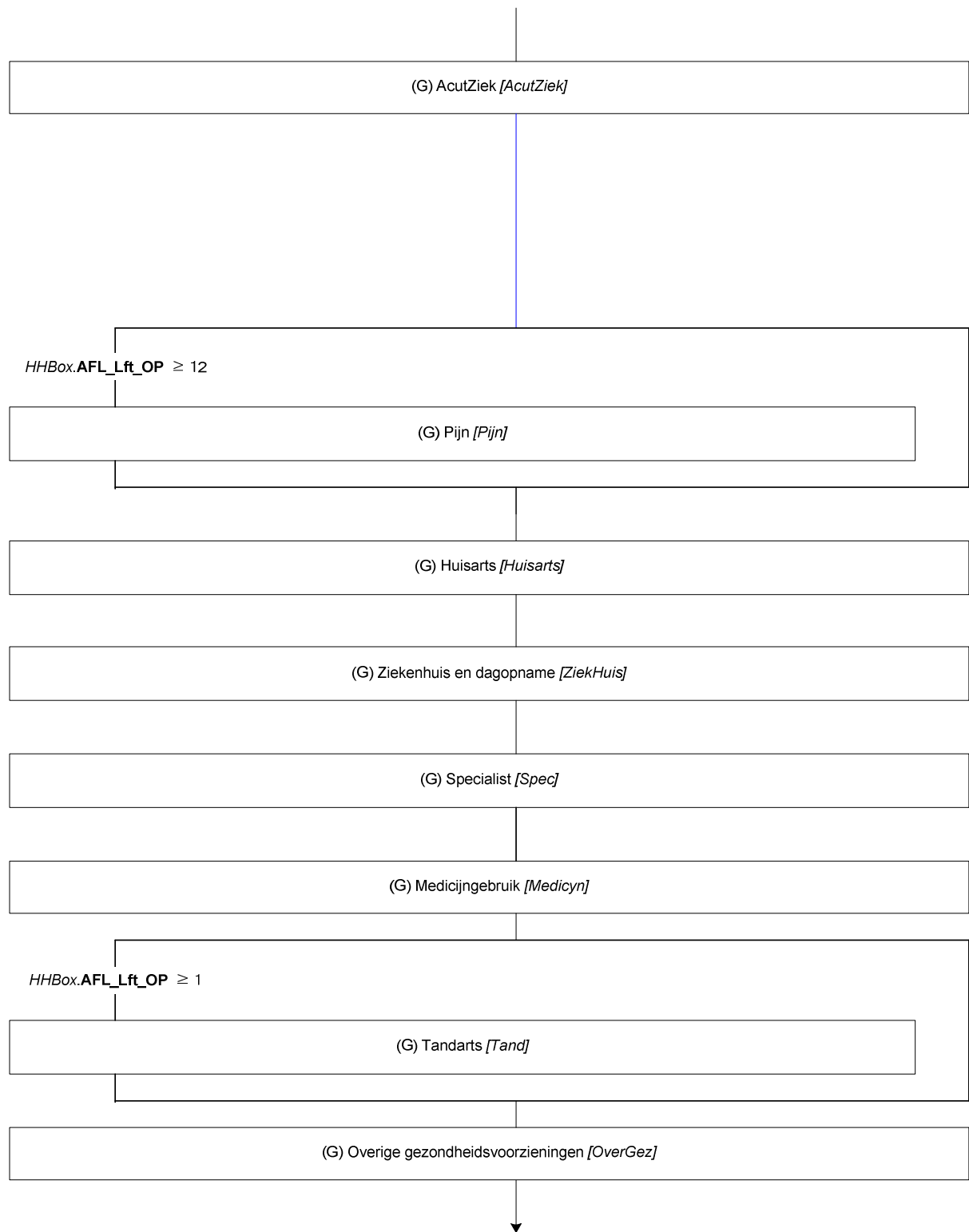

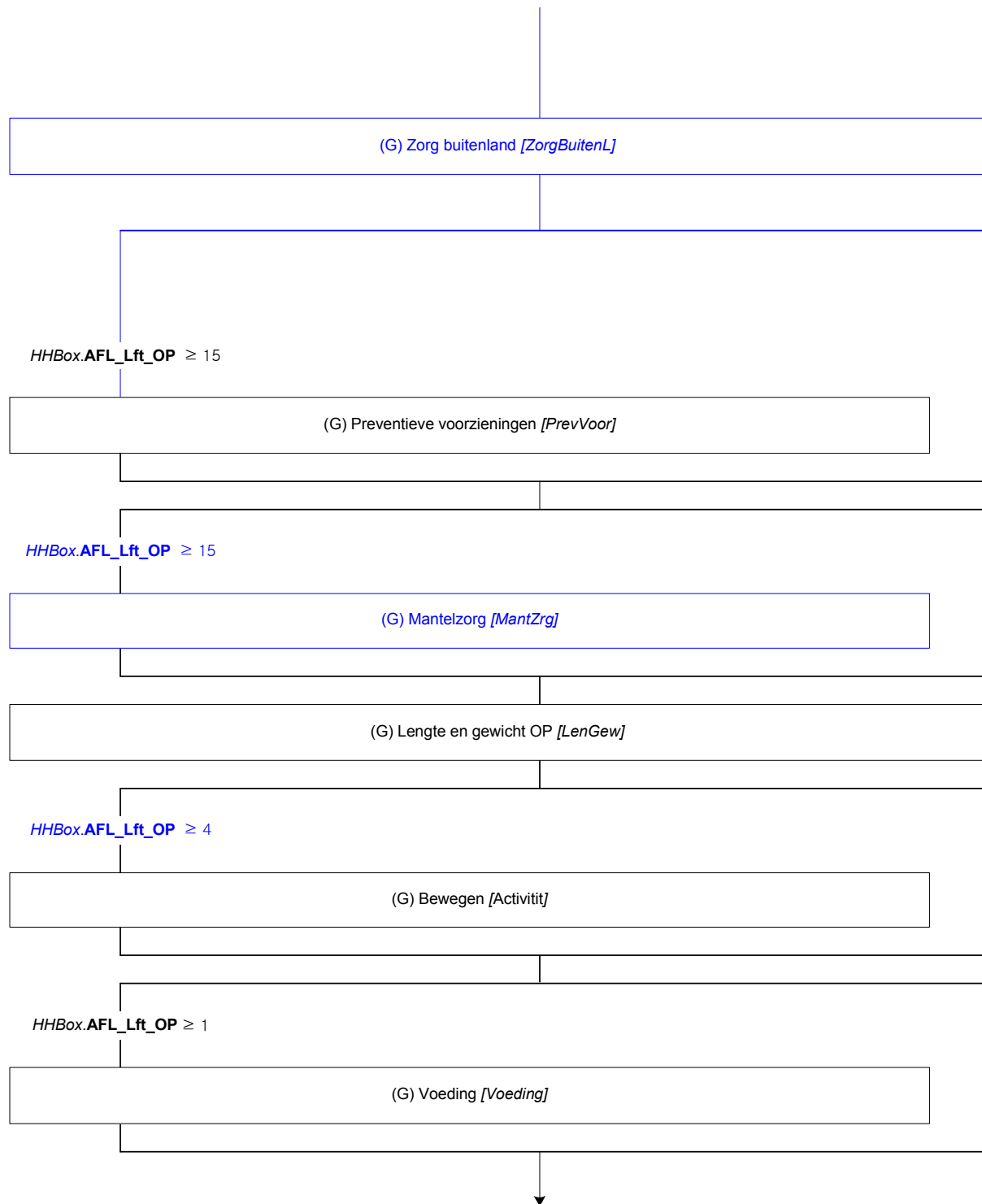

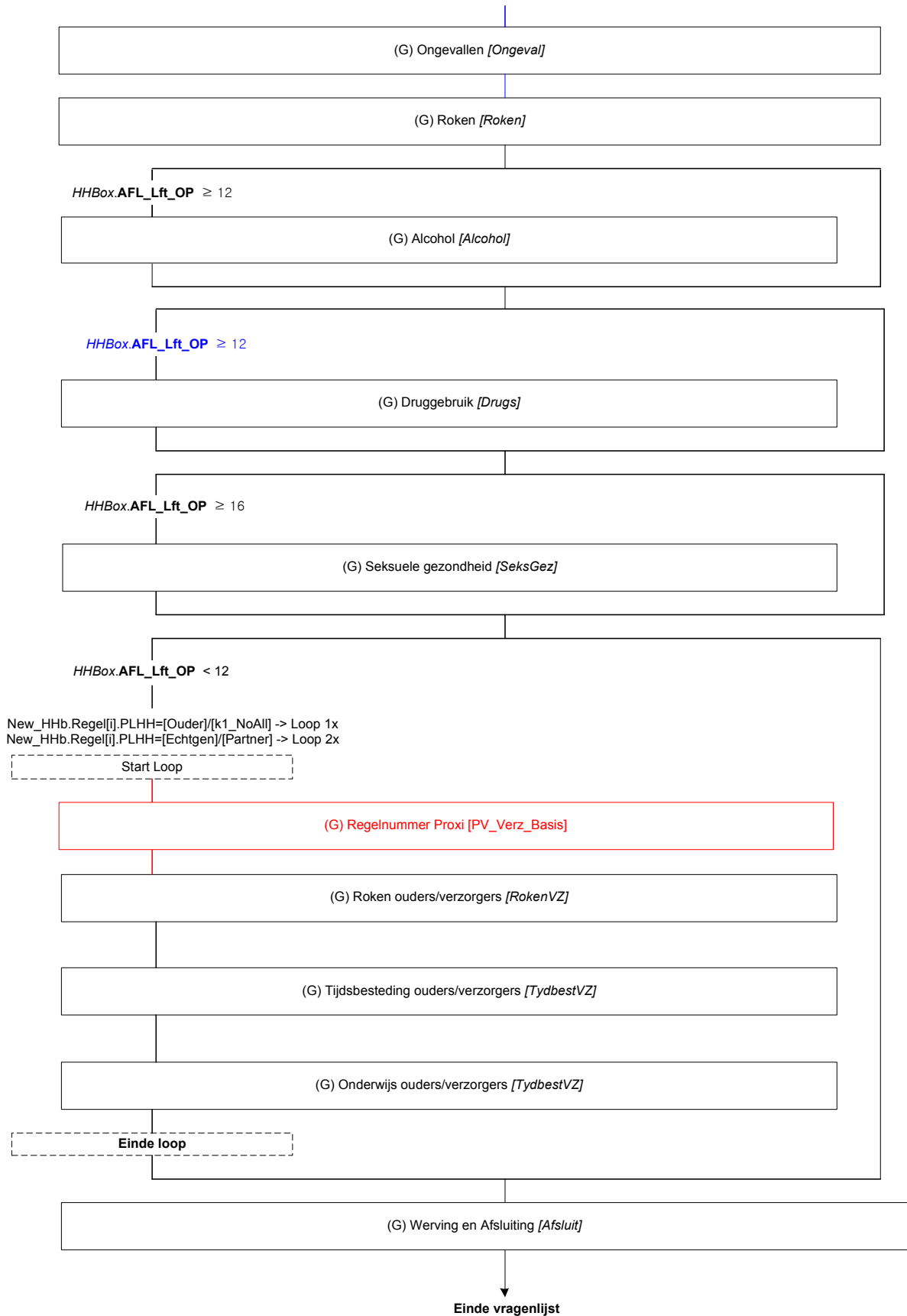

(B) Blokken Basisvragenlijst voor OP

Versie **CAWI Basisvragenlijst 2015A v1.0 d.d. 31-10-2014**

De blokken:

- Fiat1216
- Huishoudbox
- Proxi
- Betaald Werk (OP)
- Bedrijf (OP)
- Beroep (OP)
- Werkzoeken (OP)
- Zoeken_EU (OP)
- Module Onderwijs
- Religie en Gezondheid

NB: Het blok Religie en Gezondheid moet overgenomen worden ZONDER de vraag AlgGezo. Deze vraag is opgenomen in het GEZO-blok Gezondheid algemeen!

Blok (B) Religie en Gezondheid wordt dan als volgt:

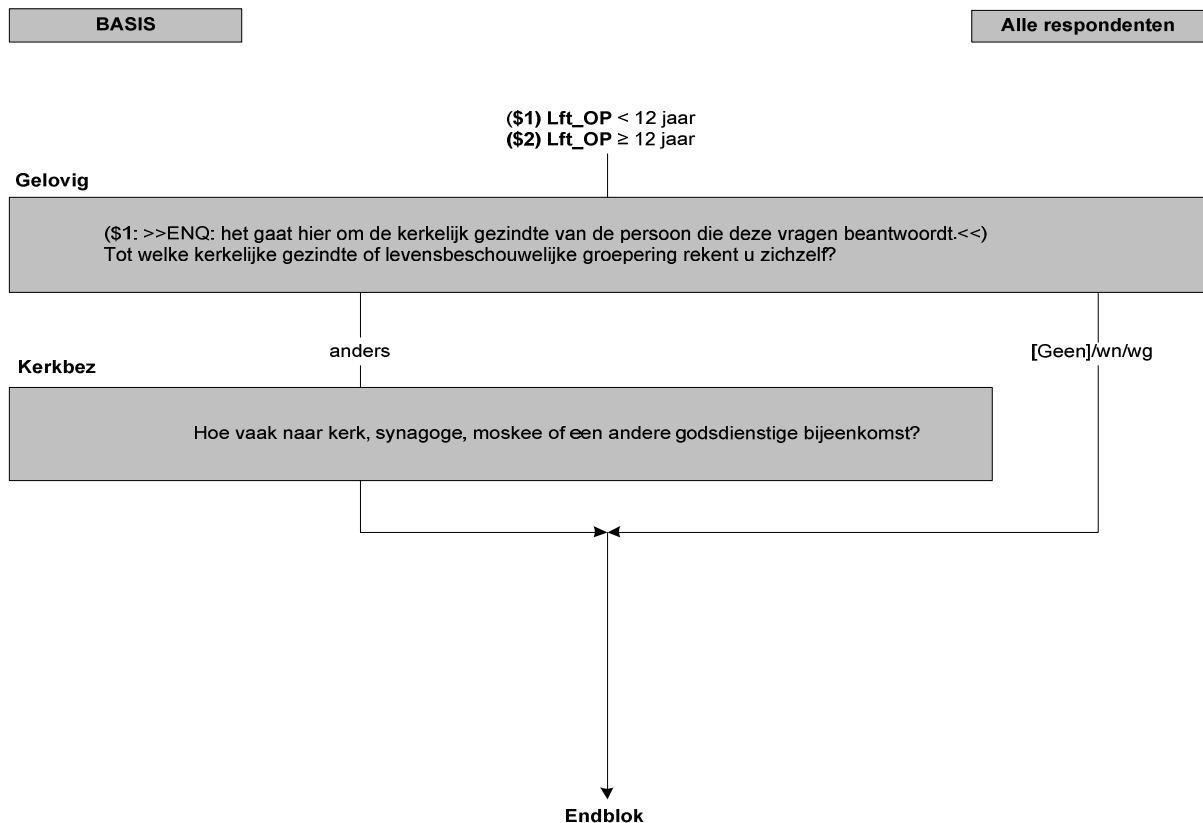

(G) BLOK BEVALLING 1 [Beval1]

{NewPage}

IntrBeval

De volgende vragen gaan over de geboorte van uw kind.

[]

DuurZwang

Gemiddeld duurt een zwangerschap 40 weken. Hoeveel weken duurde de zwangerschap **van uw kind?**

>>Als u het niet precies weet mag u schatten<<

[1..50]

Gewicht

Hoeveel gram woog uw kind bij de geboorte?

>>Als u het niet precies weet mag u schatten<<

[100..7997]

Lengte

Hoe lang, in centimeters, was uw kind bij de geboorte?

>>Als u het niet precies weet mag u schatten<<

[1..70]

FreqConsBur

Hoe vaak is uw kind in de afgelopen 12 maanden, dus sinds <sysdate – 12 maanden>, naar het consultatiebureau geweest?

[0..96]

HHBox.AFL_Lft_OP ≤ 4

IntrBeval

Geboorte van uw kind.

DuurZwang

Hoeveel weken duurde de zwangerschap van uw kind?

Gewicht

Hoeveel gram woog uw kind bij de geboorte?

Lengte

Hoe lang, in centimeters, was uw kind bij de geboorte?

FreqConsBur

Hoe vaak is uw kind in de afgelopen 12 maanden naar het consultatiebureau geweest?

↓
EndBlok

NB het blok betaald werk HHleden is verwijderd

(G) BLOK Tijdsbesteding OP [TydBEST]

{NewPage}

IntroAlg

Nu iets over uw tijdsbesteding.

[]

Maatspos

Welke omschrijving vindt u het beste bij u passen?

- | | |
|--|------------|
| 1. Werkende met betaald werk | [Werkend] |
| 2. Werkloos | [Werkloos] |
| 3. Vrijwilliger | [Vrijwil] |
| 4. Arbeidsongeschikt | [ArbOng] |
| 5. Scholier of studerende | [ScholStu] |
| 6. (\$3: Huisvader of huisman /\$4: Huismoeder of huisvrouw) | [HuisMV] |
| 7. Gepensioneerd of met vervroegd pensioen | [PensVer] |
| 8. Geen van deze | [Geen] |

{NewPage}

VastDnst

Bent u op dit moment in vaste dienst?

- | | |
|--|---------|
| 1. Ja | [Ja] |
| 2. Nee | [Nee] |
| 3. Deels vast, deels tijdelijk | [Deels] |
| 4. Niet van toepassing / geen van deze | [NVT] |

NB de vraag FullPart is verwijderd

HHBox.AFL_Lft_OP ≥ 15

IntroAlg

Nu iets over uw tijdsbesteding.

\$3: HHBox.AFL_Geslacht_OP = [Man]
\$4: HHBox.AFL_Geslacht_OP = [Vrouw]

MaatsPos

Welke omschrijving vindt u het beste bij u passen?

MaatsPos = [Werkend]

anders

VastDnst

Bent u op dit moment in vaste dienst?

↓
EndBlok

(G) BLOK Gezondheid algemeen [GezAlg]

{NewPage}

IntroGez

Dan gaan we nu wat dieper in op (**\$1**: uw gezondheid **\$2**: de gezondheid van uw kind).
[]

B_AlgGezo

Hoe is over het algemeen (**\$1**: uw gezondheid **\$2**: de gezondheid van uw kind)?

- | | |
|----------------|------------|
| 1. Zeer goed | [ZeerGoed] |
| 2. Goed | [Goed] |
| 3. Gaat wel | [GaatWel] |
| 4. Slecht | [Slecht] |
| 5. Zeer slecht | [ZrSlecht] |

LangdAo8

Heeft (**\$1**: u **\$2**: uw kind) één of meer langdurige ziekten of aandoeningen?
>> Langdurig is (naar verwachting) 6 maanden of langer<<
TJaNee

BelemActo8

In welke mate (**\$1**: bent u **\$2**: is uw kind) vanwege problemen met (**\$1**: uw **\$2**: zijn of haar) gezondheid sinds 6 maanden of langer beperkt in activiteiten die (**\$1**: mensen **\$2**: kinderen) gewoonlijk doen?

- | | |
|----------------------------------|-----------|
| 1. Ernstig beperkt | [ErnBep] |
| 2. Wel beperkt maar niet ernstig | [NErnBep] |
| 3. Helemaal niet beperkt | [Nbep] |

NB de vraag BepDuur is verwijderd.

Alle Respondenten

IntroGez

Dan gaan we nu wat dieper in op uw gezondheid.

B_AlgGezo

Hoe is over het algemeen uw gezondheid?

LangdA08

Heeft u één of meer langdurige ziekten of aandoeningen?

HHBox.AFL_Lft_OP >= 2

anders

BelemAct08

In welke mate bent u vanwege problemen met uw gezondheid beperkt in activiteiten die mensen gewoonlijk doen.

EndBlok

(G) BLOK Bevalling 2 [Beval2]

{NewPage}

IntrBeval2

De volgende vragen gaan over zwangerschappen en bevallingen.

[]

HuidZwang

Bent u op dit moment in verwachting?

TJaNee

RF

DuurZwangOP

Hoeveel weken bent u in verwachting?

[1..50]

{NewPage}

Bevallen

Bent u in de afgelopen 2 jaar, dus sinds <sysdate – 2 jaar>, van één of meer kinderen bevallen?

TJaNee

{NewPage}

IntrKnd1

De volgende vragen gaan over de laatste bevalling.

WaarGebKnd1

Waar heeft de geboorte van dit kind/deze kinderen plaatsgevonden?

1. Thuis

[Thuis]

2. In het ziekenhuis

[ZiekHuis]

3. Ergens anders

[Andrs]

AndGebKnd

Waar heeft de geboorte dan plaatsgevonden?

STRING[255]

{NewPage}

PlanGebKnd1

Was het van te voren gepland dat de geboorte in het ziekenhuis zou plaatsvinden?

TJaNee

Complicatie1

Bent u dan in het ziekenhuis bevallen vanwege complicaties tijdens de zwangerschap, complicaties tijdens de bevalling of om een andere reden?

1. Complicaties tijdens zwangerschap

[CompZwang]

2. Complicaties tijdens bevalling

[CompBeval]

3. Anders

[Andrs]

HHBox.AFL_Geslacht_OP = [Vrouw] en
HHBox.AFL_Lft_OP ≥ 15 en HHBox.AFL_Lft_OP < 50

IntrBeval2

De volgende vragen gaan over zwangerschappen en bevallingen.

HuidZwang

Bent u op dit moment in verwachting?

[Ja]

anders

DuurZwangOP

Hoeveel weken bent u in verwachting?

Bevallen

Bent u in de afgelopen 2 jaar van een of meerdere kinderen bevallen?

[Ja]

anders

IntrKnd1

De volgende vragen gaan over de laatste bevalling.

WaarGebKnd1

Waar heeft de geboorte van dit kind/deze kinderen plaatsgevonden?

[ZiekHuis]

[Andrs]

anders

PlanGebKnd1

Was het van te voren gepland dat de geboorte in het ziekenhuis zou plaatsvinden?

[Nee]

anders

Complicatie1

Was dit vanwege complicaties?

AndGebKnd

Waar was dat dan?

EndBlok

{NewPage}

KraamZrg1

Heeft u in de tijd na de geboorte gebruik gemaakt van kraamzorg?

TJaNee

TydKraamZrg1

Hoeveel uur kraamzorg was dit in totaal?

>>Als u het niet precies weet mag u schatten<<

[1..996]

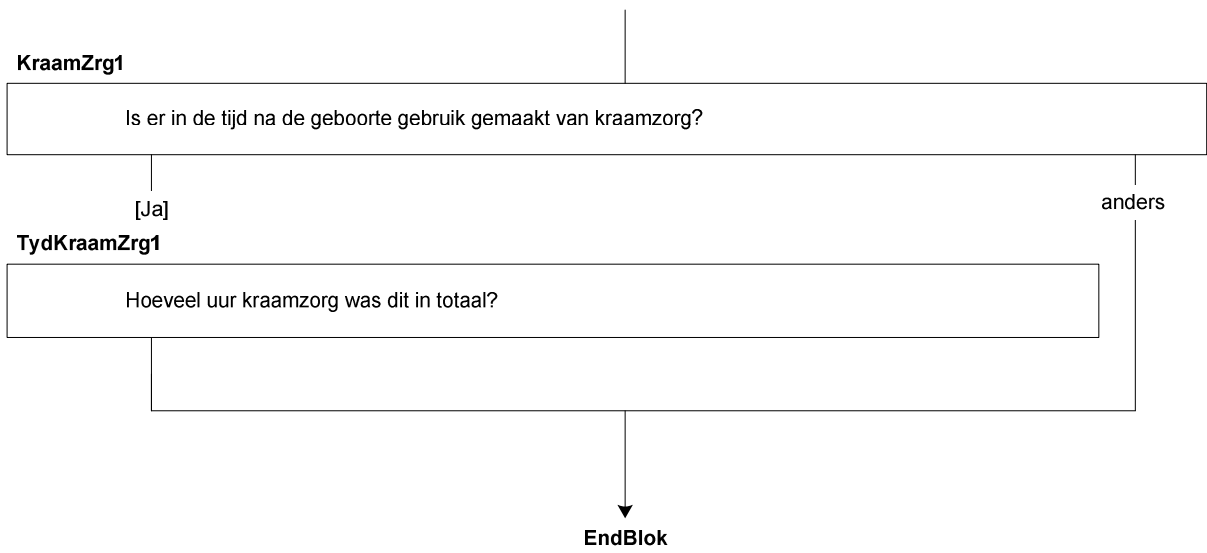

(G) BLOK ADL [ADL]

{NewPage}

IntrADL

Nu volgt een aantal dagelijkse handelingen waar sommige mensen moeite mee hebben. Wilt u telkens aangeven hoeveel moeite het u kost om deze handelingen uit te voeren. We bedoelen hiermee zonder gebruik te maken van technische hulpmiddelen.

[]

Stoel

Gaan zitten en opstaan uit een stoel?

- | | |
|------------------------------------|------------|
| 1. Zonder moeite | [ZonMoei] |
| 2. Met enige moeite | [MetMoei] |
| 3. Met grote moeite | [GrotMoei] |
| 4. Alleen met hulp van anderen | [MetHulp] |
| 5. Zelfs niet met hulp van anderen | [Nvt] |

Bed

In en uit bed stappen?

- | | |
|------------------------------------|------------|
| 1. Zonder moeite | [ZonMoei] |
| 2. Met enige moeite | [MetMoei] |
| 3. Met grote moeite | [GrotMoei] |
| 4. Alleen met hulp van anderen | [MetHulp] |
| 5. Zelfs niet met hulp van anderen | [Nvt] |

Trap

De trap op- en aflopen?

- | | |
|------------------------------------|------------|
| 1. Zonder moeite | [ZonMoei] |
| 2. Met enige moeite | [MetMoei] |
| 3. Met grote moeite | [GrotMoei] |
| 4. Alleen met hulp van anderen | [MetHulp] |
| 5. Zelfs niet met hulp van anderen | [Nvt] |

{NewPage}

Eten

Eten en drinken?

- | | |
|--------------------------------|------------|
| 1. Zonder moeite | [ZonMoei] |
| 2. Met enige moeite | [MetMoei] |
| 3. Met grote moeite | [GrotMoei] |
| 4. Alleen met hulp van anderen | [MetHulp] |

Kleden

Aan en uitkleden?

- | | |
|--------------------------------|------------|
| 1. Zonder moeite | [ZonMoei] |
| 2. Met enige moeite | [MetMoei] |
| 3. Met grote moeite | [GrotMoei] |
| 4. Alleen met hulp van anderen | [MetHulp] |

HandWas

Het gezicht en de handen wassen?

- | | |
|--------------------------------|------------|
| 1. Zonder moeite | [ZonMoei] |
| 2. Met enige moeite | [MetMoei] |
| 3. Met grote moeite | [GrotMoei] |
| 4. Alleen met hulp van anderen | [MetHulp] |

VolWas

In bad gaan of douchen?

- | | |
|--------------------------------|------------|
| 1. Zonder moeite | [ZonMoei] |
| 2. Met enige moeite | [MetMoei] |
| 3. Met grote moeite | [GrotMoei] |
| 4. Alleen met hulp van anderen | [MetHulp] |

HHBox.AFL_Lft_OP ≥ 12

IntrADL

Wilt u telkens aangeven of u deze handelingen zonder moeite, met moeite of alleen met hulp van anderen kan doen?

Stoel

Gaan zitten en opstaan uit een stoel?

Bed

In en uit bed stappen?

Trap

De trap op- en aflopen?

HHBox.AFL_Lft_OP > 54 jaar

Eten

Eten en drinken?

Kleden

Aan en uitkleden?

HandWas

Het gezicht en de handen wassen?

VolWas

In bad gaan of douchen?

anders

Toilet

Van het toilet gebruik maken?

- | | |
|--------------------------------|------------|
| 1. Zonder moeite | [ZonMoei] |
| 2. Met enige moeite | [MetMoei] |
| 3. Met grote moeite | [GrotMoei] |
| 4. Alleen met hulp van anderen | [MetHulp] |

{NewPage}

Kamer

Zich verplaatsen naar een andere kamer op dezelfde verdieping?

- | | |
|--------------------------------|------------|
| 1. Zonder moeite | [ZonMoei] |
| 2. Met enige moeite | [MetMoei] |
| 3. Met grote moeite | [GrotMoei] |
| 4. Alleen met hulp van anderen | [MetHulp] |

Woning

De woning verlaten en binnengaan?

- | | |
|--------------------------------|------------|
| 1. Zonder moeite | [ZonMoei] |
| 2. Met enige moeite | [MetMoei] |
| 3. Met grote moeite | [GrotMoei] |
| 4. Alleen met hulp van anderen | [MetHulp] |

Buiten

Zich verplaatsen buitenshuis?

- | | |
|--------------------------------|------------|
| 1. Zonder moeite | [ZonMoei] |
| 2. Met enige moeite | [MetMoei] |
| 3. Met grote moeite | [GrotMoei] |
| 4. Alleen met hulp van anderen | [MetHulp] |

{NewPage}

HulpADL

U heeft aangegeven moeite te hebben met 1 of meer verschillende handelingen.

Krijgt u (\$4:hier) normaal gesproken hulp bij (\$3:een of meer van deze handelingen)?

TJaNee

MeerHulp

Zou u (\$4:daar) meer hulp (\$4:bij) willen hebben(\$3: bij een of meer van deze handelingen)?

TJaNee

WelHulp

Zou u (\$4:daar) wel hulp (\$4:bij) willen hebben(\$3:bij een of meer van deze handelingen)?

TJaNee

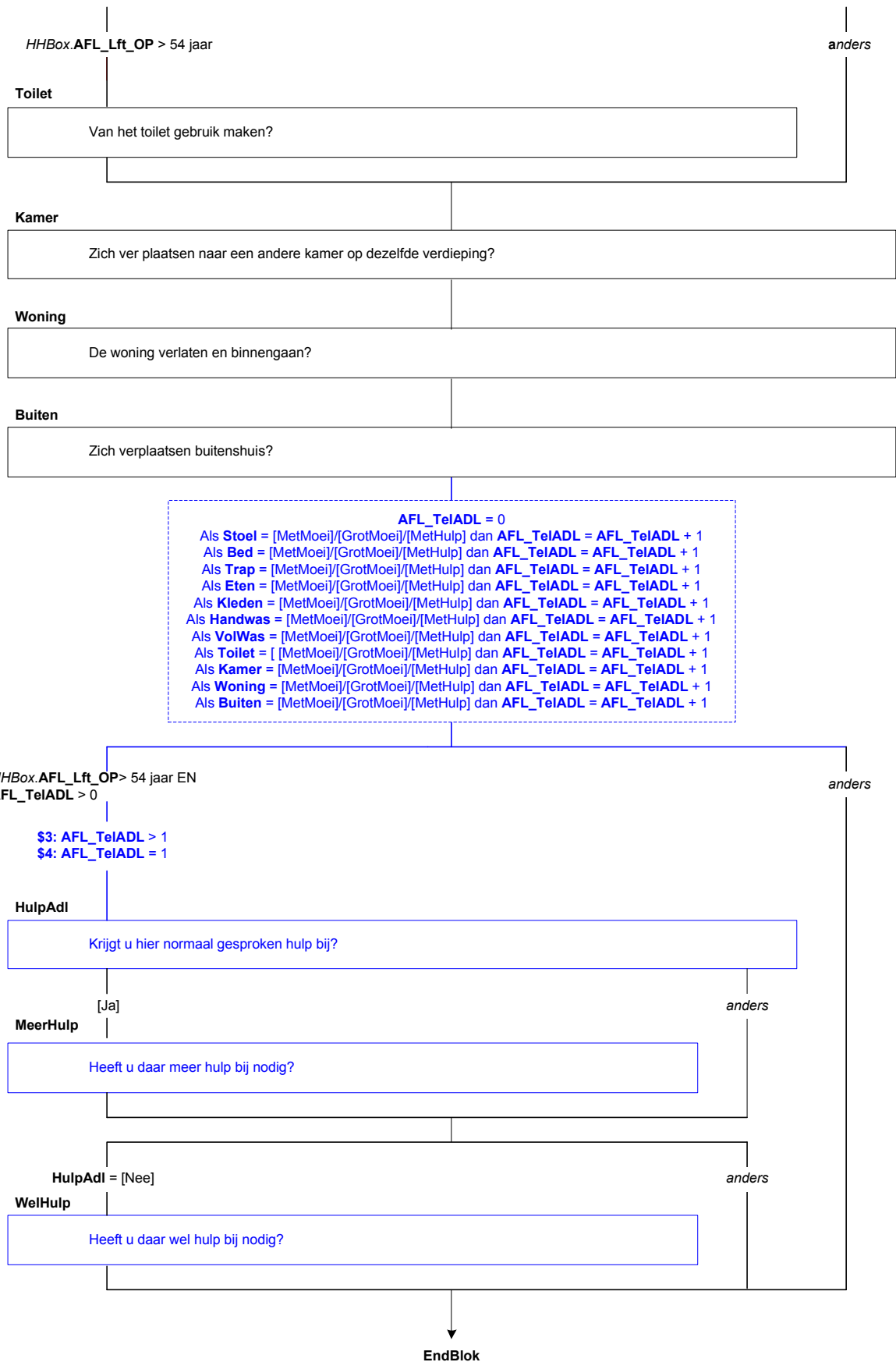

(G) BLOK Huishoudelijke activiteiten [HuisAct]

{NewPage}

IntrHuis

Nu volgt een aantal huishoudelijke activiteiten waar sommige mensen moeite mee hebben, als gevolg van gezondheidsproblemen. Wilt u telkens aangeven hoeveel moeite het u kost om deze activiteiten uit te voeren. Het gaat hierbij *niet* om tijdelijke gezondheidsproblemen.

[]

Maaltijd

Maaltijden bereiden?

- | | |
|---|------------|
| 1. Zonder moeite | [ZonMoei] |
| 2. Met enige moeite | [MetMoei] |
| 3. Met grote moeite | [GrotMoei] |
| 4. Kan ik niet | [Niet] |
| 5. Niet van toepassing / heb ik nooit gedaan of hoeven doen | [Nvt] |

Telefoon

Telefoneren?

- | | |
|---|------------|
| 1. Zonder moeite | [ZonMoei] |
| 2. Met enige moeite | [MetMoei] |
| 3. Met grote moeite | [GrotMoei] |
| 4. Kan ik niet | [Niet] |
| 5. Niet van toepassing / heb ik nooit gedaan of hoeven doen | [Nvt] |

Boodschap

Boodschappen doen?

- | | |
|---|------------|
| 1. Zonder moeite | [ZonMoei] |
| 2. Met enige moeite | [MetMoei] |
| 3. Met grote moeite | [GrotMoei] |
| 4. Kan ik niet | [Niet] |
| 5. Niet van toepassing / heb ik nooit gedaan of hoeven doen | [Nvt] |

{NewPage}

Medica

Op tijd de juiste medicijnen innemen?

- | | |
|---|------------|
| 1. Zonder moeite | [ZonMoei] |
| 2. Met enige moeite | [MetMoei] |
| 3. Met grote moeite | [GrotMoei] |
| 4. Kan ik niet | [Niet] |
| 5. Niet van toepassing / heb ik nooit gedaan of hoeven doen | [Nvt] |

Huish1

Licht huishoudelijk werk?

- | | |
|---|------------|
| 1. Zonder moeite | [ZonMoei] |
| 2. Met enige moeite | [MetMoei] |
| 3. Met grote moeite | [GrotMoei] |
| 4. Kan ik niet | [Niet] |
| 5. Niet van toepassing / heb ik nooit gedaan of hoeven doen | [Nvt] |

Huish2

Zwaar huishoudelijk werk?

- | | |
|---|------------|
| 1. Zonder moeite | [ZonMoei] |
| 2. Met enige moeite | [MetMoei] |
| 3. Met grote moeite | [GrotMoei] |
| 4. Kan ik niet | [Niet] |
| 5. Niet van toepassing / heb ik nooit gedaan of hoeven doen | [Nvt] |

Admin

Het bijhouden van geldzaken en dagelijkse administratie?

- | | |
|---|------------|
| 1. Zonder moeite | [ZonMoei] |
| 2. Met enige moeite | [MetMoei] |
| 3. Met grote moeite | [GrotMoei] |
| 4. Kan ik niet | [Niet] |
| 5. Niet van toepassing / heb ik nooit gedaan of hoeven doen | [Nvt] |

HHBox.AFL_Lft_OP ≥ 55

IntrHuis

Wilt u telkens aangeven of u deze activiteiten zonder moeite, met moeite of helemaal niet kan doen?

Maaltijd

Maaltijd bereiden?

Telefoon

Telefoneren?

Boodschap

Boodschappen doen?

Medica

Medicatie innemen?

Huish1

Licht huishoudelijk werk?

Huish2

Zwaar huishoudelijk werk?

Admin

Financiële administratie?



{NewPage}

HulpHA

U heeft aangegeven moeite te hebben met 1 of meer verschillende activiteiten.

Krijgt u (\$4:hier) normaal gesproken hulp bij (\$3:een of meer van deze activiteiten)?

TJaNee

MeerHA

Zou u (\$4:daar) meer hulp (\$4:bij) willen hebben(\$3: bij een of meer van deze activiteiten)?

TJaNee

WelHA

Zou u (\$4:daar) wel hulp (\$4:bij) willen hebben(\$3: bij een of meer van deze activiteiten)?

TJaNee

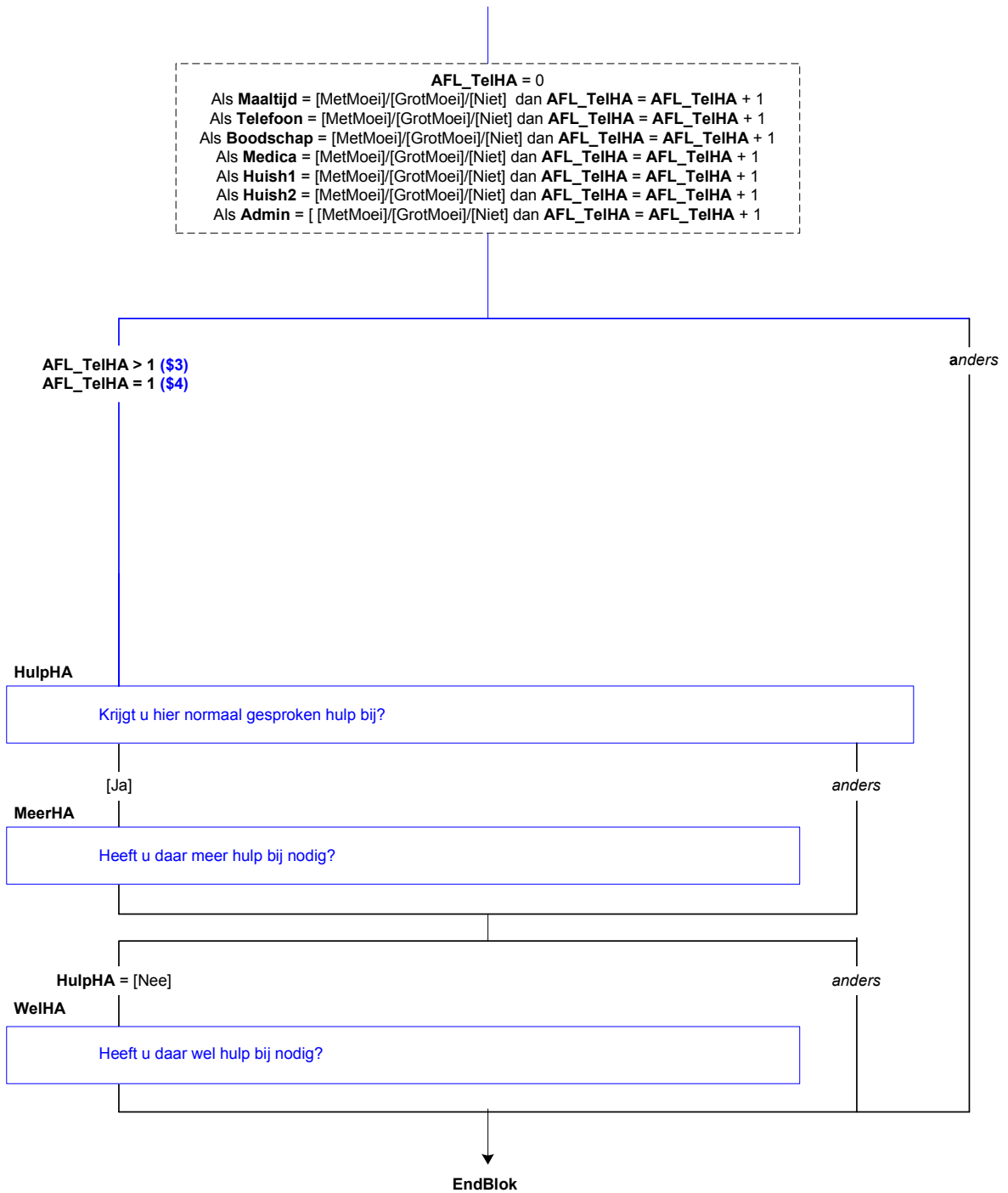

(G) Blok BeperkingenWG [BeperkWG]

{NewPage}

IntroBep

Bij de volgende vragen gaat het weer om moeilijkheden die u zou kunnen ervaren, als gevolg van gezondheidsproblemen. Het gaat niet om tijdelijke problemen.

[]

Zien

Heeft u moeite met zien, zelfs als u gebruik maakt van een bril of van contactlenzen?

- | | |
|-----------------------------|------------|
| 1. Geen moeite | [GeenMoei] |
| 2. Enige moeite | [EnigMoei] |
| 3. Grote moeite | [GrotMoei] |
| 4. Dat kan ik helemaal niet | [KanNiet] |

Horen

Heeft u moeite met horen, zelfs als u gebruik maakt van een gehoorapparaat?

- | | |
|-----------------------------|------------|
| 1. Geen moeite | [GeenMoei] |
| 2. Enige moeite | [EnigMoei] |
| 3. Grote moeite | [GrotMoei] |
| 4. Dat kan ik helemaal niet | [KanNiet] |

{NewPage}

Geheug

Heeft u moeite met herinneren?

- | | |
|-----------------------------|------------|
| 1. Geen moeite | [GeenMoei] |
| 2. Enige moeite | [EnigMoei] |
| 3. Grote moeite | [GrotMoei] |
| 4. Dat kan ik helemaal niet | [KanNiet] |

Concen

Heeft u moeite met concentreren?

- | | |
|-----------------------------|------------|
| 1. Geen moeite | [GeenMoei] |
| 2. Enige moeite | [EnigMoei] |
| 3. Grote moeite | [GrotMoei] |
| 4. Dat kan ik helemaal niet | [KanNiet] |

Commun

Als u uw eigen taal gebruikt, heeft u dan moeite met communiceren?

>>Bijvoorbeeld met het begrijpen van anderen of met het door anderen begrepen worden.<<

- | | |
|-----------------------------|------------|
| 1. Geen moeite | [GeenMoei] |
| 2. Enige moeite | [EnigMoei] |
| 3. Grote moeite | [GrotMoei] |
| 4. Dat kan ik helemaal niet | [KanNiet] |

{NewPage}

Kleden

Heeft u moeite met aan en uitkleden?

- | | |
|-----------------------------|------------|
| 1. Geen moeite | [GeenMoei] |
| 2. Enige moeite | [EnigMoei] |
| 3. Grote moeite | [GrotMoei] |
| 4. Dat kan ik helemaal niet | [KanNiet] |

HandWas

Heeft u moeite met het gezicht en de handen wassen?

- | | |
|-----------------------------|------------|
| 1. Geen moeite | [GeenMoei] |
| 2. Enige moeite | [EnigMoei] |
| 3. Grote moeite | [GrotMoei] |
| 4. Dat kan ik helemaal niet | [KanNiet] |

HHBox.AFL_Lft_OP >= 12 jaar en
(New_HHB.Datum_ref.AFL_RefMaand < mei en
New_HHB.Datum_ref.AFL_RefJaar = 2015)

IntroBep

Bij de volgende vragen gaat het weer om moeilijkheden die u zou kunnen ervaren, als gevolg van gezondheidsproblemen.

Zien

Heeft u moeite met zien, zelfs als u gebruik maakt van een bril of van contactlenzen?

Horen

Heeft u moeite met horen, zelfs als u gebruik maakt van een gehoorapparaat?

Geheug

Heeft u moeite met herinneren?

Concen

Heeft u moeite met concentreren?

Commun

Als u uw eigen taal gebruikt, heeft u dan moeite met communiceren?

HHBox.AFL_Lft_OP < 55 jaar

Kleden

Heeft u moeite met aan en uit kleden?

Handwas

Heeft u moeite met het gezicht en de handen wassen?

anders

EndBlok

(G) Blok Beperkingen [Beperk]

{NewPage}

IntroBep

Bij de volgende vragen gaat het erom wat u normaal kunt doen, zo nodig met hulpmiddelen zoals bril of hoorapparaat als u die gewoonlijk gebruikt. Het gaat niet om tijdelijke problemen.

[]

Gesprek3

Kunt u een gesprek volgen in een groep van 3 of meer personen, zo nodig met hoorapparaat?

- | | |
|-------------------------|------------|
| 1. Ja, zonder moeite | [ZonMoei] |
| 2. Ja, met enige moeite | [MetMoei] |
| 3. Ja, met grote moeite | [GrotMoei] |
| 4. Nee, dat kan ik niet | [KanNiet] |

Gesprek1

Kunt u met één andere persoon een gesprek voeren, zo nodig met hoorapparaat?

- | | |
|-------------------------|------------|
| 1. Ja, zonder moeite | [ZonMoei] |
| 2. Ja, met enige moeite | [MetMoei] |
| 3. Ja, met grote moeite | [GrotMoei] |
| 4. Nee, dat kan ik niet | [KanNiet] |

{NewPage}

Ogen

Zijn uw ogen goed genoeg om de kleine letters in de krant te kunnen lezen, zo nodig met bril of contactlenzen?

- | | |
|-------------------------|------------|
| 1. Ja, zonder moeite | [ZonMoei] |
| 2. Ja, met enige moeite | [MetMoei] |
| 3. Ja, met grote moeite | [GrotMoei] |
| 4. Nee, dat kan ik niet | [KanNiet] |

GezHerk

Kunt u op een afstand van 4 meter het gezicht van iemand herkennen, zo nodig met bril of contactlenzen?

- | | |
|-------------------------|------------|
| 1. Ja, zonder moeite | [ZonMoei] |
| 2. Ja, met enige moeite | [MetMoei] |
| 3. Ja, met grote moeite | [GrotMoei] |
| 4. Nee, dat kan ik niet | [KanNiet] |

Dragen

Kunt u een voorwerp van 5 kilo, bijvoorbeeld een volle boodschappentas, 10 meter dragen?

- | | |
|-------------------------|------------|
| 1. Ja, zonder moeite | [ZonMoei] |
| 2. Ja, met enige moeite | [MetMoei] |
| 3. Ja, met grote moeite | [GrotMoei] |
| 4. Nee, dat kan ik niet | [KanNiet] |

HHBox.AFL_Lft_OP >= 12 jaar en
(New_HHB.Datum_ref.AFL_RefMaand >= mei en
New_HHB.Datum_ref.AFL_RefJaar = 2015)

IntroBep

Bij de volgende problemen gaat het erom wat u normaal kunt doen.

Gesprek3

Kunt u een gesprek volgen in een groep van 3 of meer personen?

Gesprek1

Kunt u met één andere persoon een gesprek voeren?

Ogen

Zijn uw ogen goed genoeg om de kleine letters in de krant te kunnen lezen?

GezHerk

Kunt u op een afstand van 4 meter het gezicht van iemand herkennen?

Dragen

Kunt u een voorwerp van 5 kilo, bijvoorbeeld een volle boodschappentas, 10 meter dragen?



{NewPage}

Bukken

Kunt u als u staat, bukken en iets van de grond oppakken?

- | | |
|-------------------------|------------|
| 1. Ja, zonder moeite | [ZonMoei] |
| 2. Ja, met enige moeite | [MetMoei] |
| 3. Ja, met grote moeite | [GrotMoei] |
| 4. Nee, dat kan ik niet | [KanNiet] |

Lopen

Kunt u 400 meter aan een stuk lopen zonder stil te staan?

(Zo nodig met stok)

- | | |
|-------------------------|------------|
| 1. Ja, zonder moeite | [ZonMoei] |
| 2. Ja, met enige moeite | [MetMoei] |
| 3. Ja, met grote moeite | [GrotMoei] |
| 4. Nee, dat kan ik niet | [KanNiet] |

Bukken

Kunt u als u staat, bukken en iets van de grond oppakken?

Lopen

Kunt u 400 meter aan een stuk lopen zonder stil te staan?

EndBlok

(G) Blok BrilHoor [BrilHoor]

{NewPage}

DraagBril1

Draagt (**\$1:** u **\$2:** uw kind) wel eens een bril?

TJaNee

DraagKont1

Draagt (**\$1:** u **\$2:** uw kind) wel eens contactlenzen?

TJaNee

{NewPage}

AndZien

Heeft (**\$1:** u **\$2:** uw kind) (**\$3:** nog) een ander hulpmiddel voor zien of lezen?

TJaNee

Hoorappa

Heeft (**\$1:** u **\$2:** uw kind) een hoorapparaat?

TJaNee

GeluidV

Heeft (**\$1:** u **\$2:** uw kind) een speciaal apparaat voor geluidsversterking, bijvoorbeeld voor telefoon of televisie?

TJaNee

{NewPage}

Hulpm_a

Maakt u wel eens gebruik van een hulpmiddel om u voort te bewegen, zoals een stok, kruk, looprek, rollator, rolstoel of scoot(er)mobiel?

TJaNee

Hulpm_b

Maakt u wel eens gebruik van een anatomisch hulpmiddel, zoals orthopedisch schoeisel, een arm- of beenprothese, of een beugel of spalk? Een beugel voor het gebit wordt hier niet onder verstaan.

TJaNee

Hulpm_c

Maakt u wel eens gebruik van incontinentiemateriaal, een blaaskatheter, stoma of stomamateriaal voor urine of ontlasting?

TJaNee

HHBox.AFL_Lft_OP ≥ 4 jaar

DraagBril1

Draagt u wel eens een bril?

DraagKont1

Draagt u wel eens contactlenzen?

\$3: DraagBril1 = [Ja] of DraagKont1 = [Ja]

AndZien

Heeft u nog een ander hulpmiddel voor zien of lezen?

Hoorappa

Heeft u een hoorapparaat?

GeluidV

Heeft u een speciaal apparaat voor geluidsversterking?

HHBox.AFL_Lft_OP ≥ 12

anders

Hulpm_a

Maakt u wel eens gebruik van een hulpmiddel om u voort te bewegen zoals een stok, kruk, looprek, rollator, rolstoel of scoot(er)mobiel?

Hulpm_b

Maakt u wel eens gebruik van een anatomisch hulpmiddel?

Hulpm_c

Maakt u wel eens gebruik van incontinentiemateriaal, een blaaskatheter, of stomamateriaal voor urine of ontlasting?

EndBlok

(G) Blok ADHD [ADHD]

{NewPage}

HyperEig

Kunt u aangeven in welke mate de volgende uitspraken van toepassing zijn op uw kind?

[]

RustLoos

Mijn kind vertoont rusteloos gedrag, kan bijna nooit stil zitten.

- | | |
|-------------------------------------|-------------|
| 1. Niet van toepassing | [Niet] |
| 2. Enigszins of soms van toepassing | [Enigszins] |
| 3. Duidelijk van toepassing | [Duidelijk] |

FriemDra

Mijn kind zit voortdurend te friemelen en te draaien.

- | | |
|-------------------------------------|-------------|
| 1. Niet van toepassing | [Niet] |
| 2. Enigszins of soms van toepassing | [Enigszins] |
| 3. Duidelijk van toepassing | [Duidelijk] |

RichKort

Mijn kind kan zich slechts kort op een bepaalde bezigheid richten.

- | | |
|-------------------------------------|-------------|
| 1. Niet van toepassing | [Niet] |
| 2. Enigszins of soms van toepassing | [Enigszins] |
| 3. Duidelijk van toepassing | [Duidelijk] |

*HHBox.AFL_Lft_OP > 1 en
Hhbox.AFL_Lft_OP < 12 jaar*

HyperEig

Kunt u aangeven in welke mate de volgende uitspraken van toepassing zijn op uw kind?

RustLoos

Mijn kind vertoont rusteloos gedrag, kan bijna nooit stil zitten.

FriemDra

Mijn kind zit voortdurend te friemelen en te draaien.

RichKort

Mijn kind kan zich slechts kort op een bepaalde bezigheid richten.

↓
EndBlok

(G) Blok Ziekten en Aandoeningen [ZiekAand]

{NewPage}

ZindOverd

Is uw kind overdag zindelijk?

TJaNee

ZindNach

Is uw kind 's nachts zindelijk?

TJaNee

{NewPage}

Dyslexi

Heeft uw kind last van woordblindheid of dyslexie?

TJaNee

Autisme

Heeft uw kind autisme of een aan autisme verwante stoornis, zoals het syndroom van Asperger, of PDD-NOS?

TJaNee

VerstHand

Heeft uw kind een verstandelijke beperking?

TJaNee

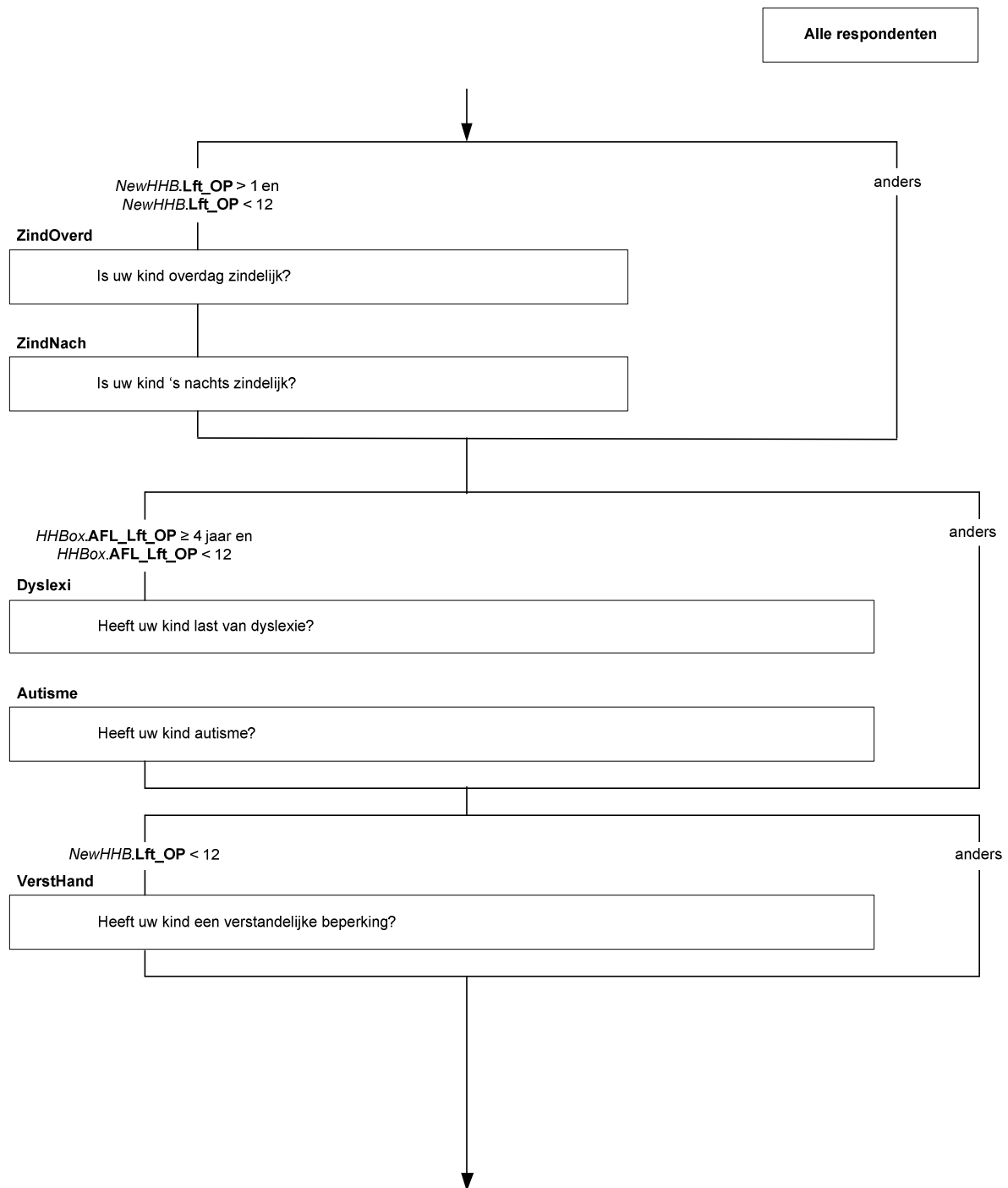

{NewPage}

SuikZk

De volgende vragen gaan over ziekten en aandoeningen.

Heeft (**\$1**: u **\$2**: uw kind) suikerziekte?

TJaNee

BhSuikZk

(**\$1**: Bent u **\$2**: Is uw kind) hiervoor in de afgelopen 12 maanden, dus sinds <sysdate – 12 maanden>, onder behandeling of controle van de huisarts of specialist geweest?

TJaNee

GebrIns

Gebruikt (**\$1**: u **\$2**: uw kind) hiervoor op dit moment insuline?

TJaNee

{NewPage}

GebrIns6

(**\$1**: Bent u **\$2**: Is uw kind) insuline gaan gebruiken binnen 6 maanden nadat bij (**\$1**: u **\$2**: uw kind) suikerziekte was vastgesteld?

TJaNee

{NewPage}

Beroerte

Heeft u ooit een beroerte, hersenbloeding of herseninfarct gehad?

TJaNee

RcBeroer

Heeft u dit in de afgelopen 12 maanden gehad?

TJaNee

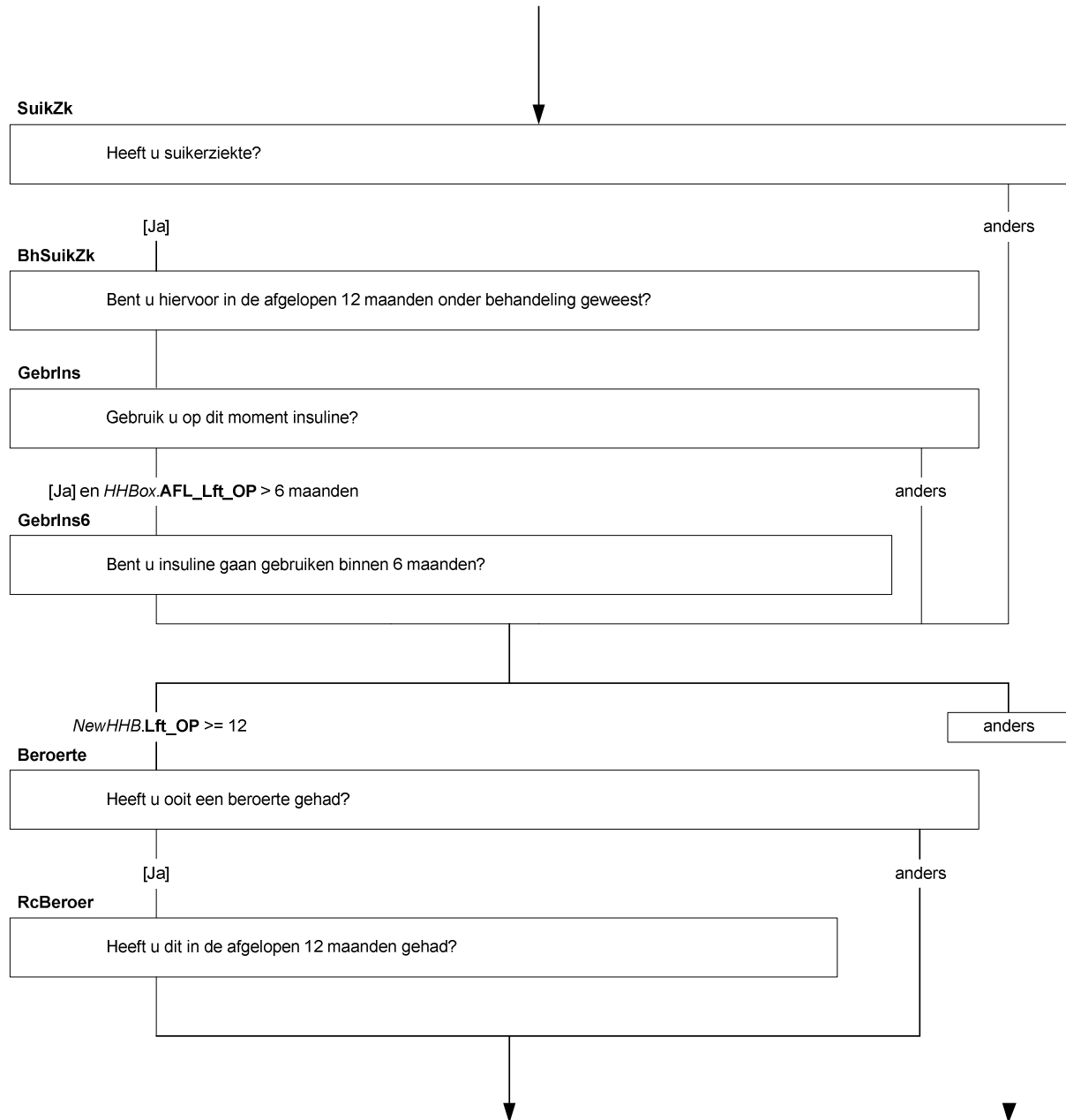

{NewPage}

Hartinf

Heeft u ooit een hartinfarct gehad?

TJaNee

RcHartinf

Heeft u dit in de afgelopen 12 maanden gehad?

TJaNee

Hartfal

Heeft u in de afgelopen 12 maanden een andere ernstige hartaandoening gehad, zoals hartfalen of angina pectoris?

TJaNee

AangAand

Heeft uw kind een aangeboren aandoening?

TJaNee

AandHart

Gaat het om een hartaandoening?

TJaNee

{NewPage}

KankOoit

Heeft (**\$1**: u **\$2**: uw kind) ooit een vorm van kanker gehad?

TJaNee

Kank12m

Heeft (**\$1**: u **\$2**: uw kind) dit in de afgelopen 12 maanden gehad?

TJaNee

KankSrt

Welke soort of soorten kanker heeft (**\$1**: u **\$2**: uw kind) gehad?

>>Meerdere antwoorden mogelijk<<

- | | |
|----------------------------|------------|
| 1. Leukemie of bloedkanker | [Leukemie] |
| 2. Longkanker | [Long] |
| 3. Darmkanker | [Darm] |
| 4. Borstkanker | [Borst] |
| 5. Prostaat kanker | [Prostaat] |
| 6. Huidkanker | [Huid] |
| 7. Anders | [Ander] |

AnderSrt

Welke soort is of was dat dan?

STRING[255]

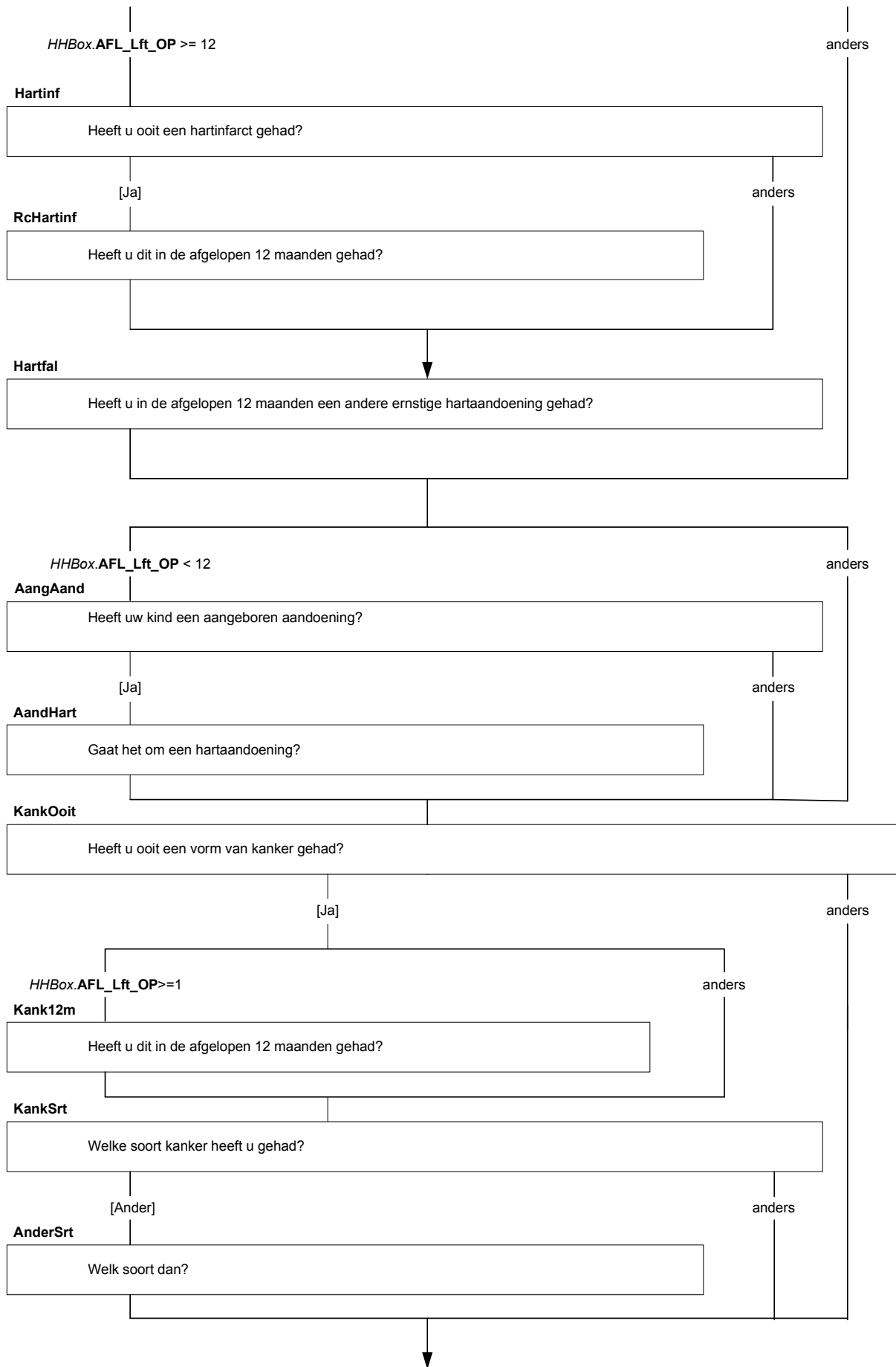

{NewPage}

IntrAandZiek

Wilt u van de volgende langdurige ziekten en aandoeningen aangeven of (**\$1:** u **\$2:** uw kind) die heeft of in de afgelopen 12 maanden heeft gehad?

GrpAandZiek

AandZiek_a

Migraine of regelmatig ernstige hoofdpijn

AandZiek_b

Astma

AandZiek_c

COPD, chronische bronchitis, longemfyseem

AandZiek_d

Psoriasis

AandZiek_e

Chronisch eczeem

AandZiek_f

Ernstige of hardnekkige darmstoornissen, langer dan 3 maanden

AandZiek_g

Chronische gewrichtsontsteking, zoals ontstekingsreuma, chronische reuma, reumatoïde artritis

AandZiek_h

Ernstige of hardnekkige aandoening van de rug, inclusief hernia

AandZiek_i

Andere ernstige of hardnekkige aandoening van de nek of schouder

AandZiek_j

Andere ernstige of hardnekkige aandoening van de elleboog, pols of hand

AandZiek_k

Allergie

TJaNee

↓

IntrAandZiek

Wilt u aangeven of u een van de volgende ziekten in de afgelopen 12 maanden heeft gehad?

GrpAandZiek

AandZiek_a	Migraine of regelmatig ernstige hoofdpijn
AandZiek_b	Astma
AandZiek_c	COPD
AandZiek_d	Psoriasis
AandZiek_e	Chronisch eczeem
AandZiek_f	Ernstige of hardnekkige darmstoornissen
AandZiek_g	Chronische gewrichtsontsteking
AandZiek_h	Ernstige of hardnekkige aandoening van de rug
AandZiek_i	Andere ernstige of hardnekkige aandoening van de nek of schouder
AandZiek_j	Ernstige of hardnekkige aandoening van de elleboog, pols of hand
AandZiek_k	Allergie

↓

{NewPage}

IntrLgZiek

Wilt u van de volgende langdurige ziekten en aandoeningen aangeven of u die heeft of in de afgelopen 12 maanden heeft gehad?

GrpLgZiek

LgZiek_a

Hoge bloeddruk

LgZiek_b

Vernauwing van de bloedvaten in de buik of de benen, geen spataderen

LgZiek_c

Duizeligheid met vallen

LgZiek_d

Onvrijwillig urineverlies, ook wel incontinentie genoemd

LgZiek_e

Gewrichtsslijtage, artrose of slijtagereuma van heupen of knieën

LgZiek_f

Levercirrose

LgZiek_g

Nieraandoening

LgZiek_h

Depressie

TJaNee

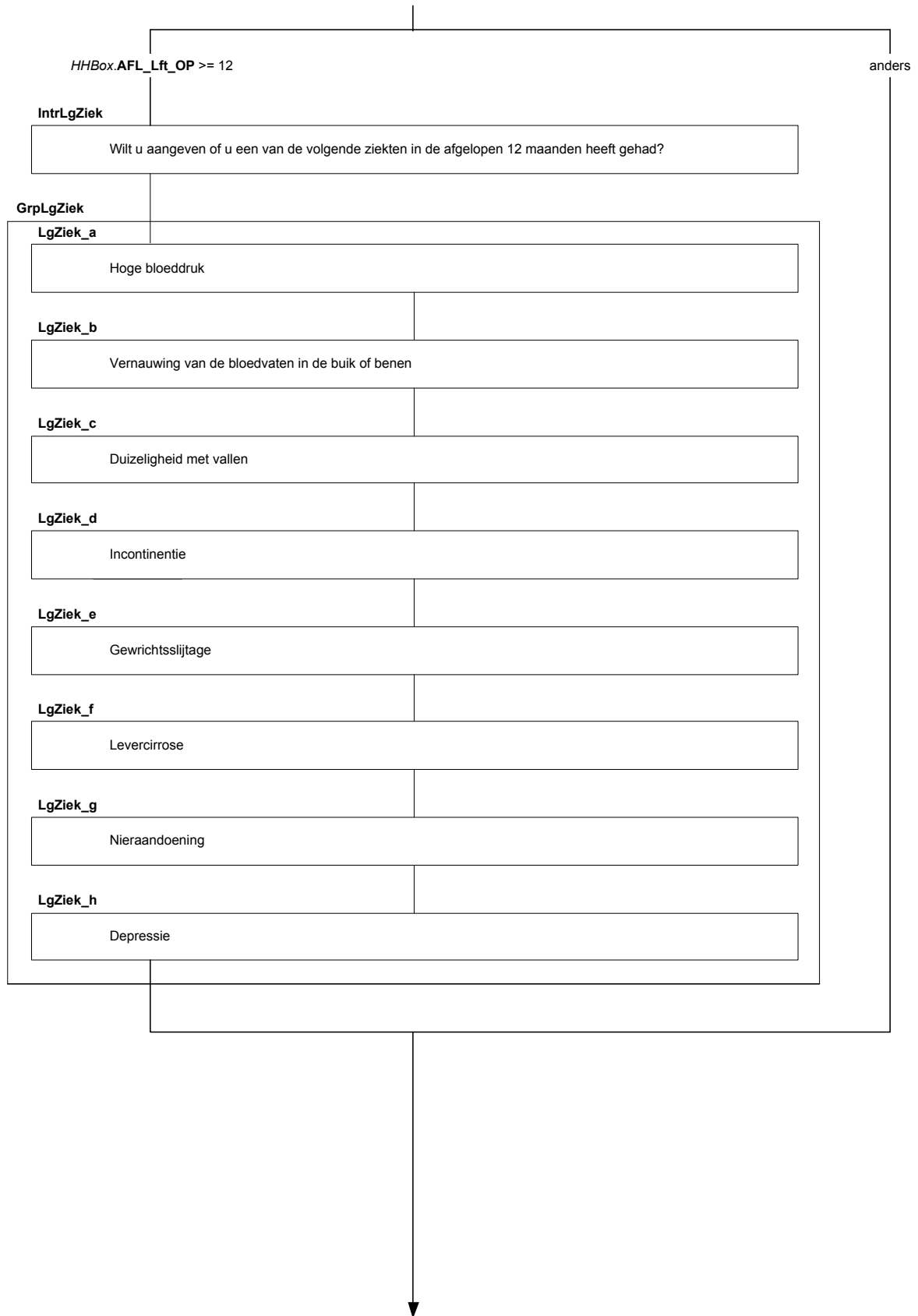

{NewPage}

AndLZiek

Heeft (**\$1**: u **\$2**: uw kind) in de afgelopen 12 maanden nog een andere langdurige ziekte of aandoening gehad die nog niet is genoemd?

TJaNee

AndAand

Welke langdurige ziekte of aandoening is dat dan?

STRING [255]

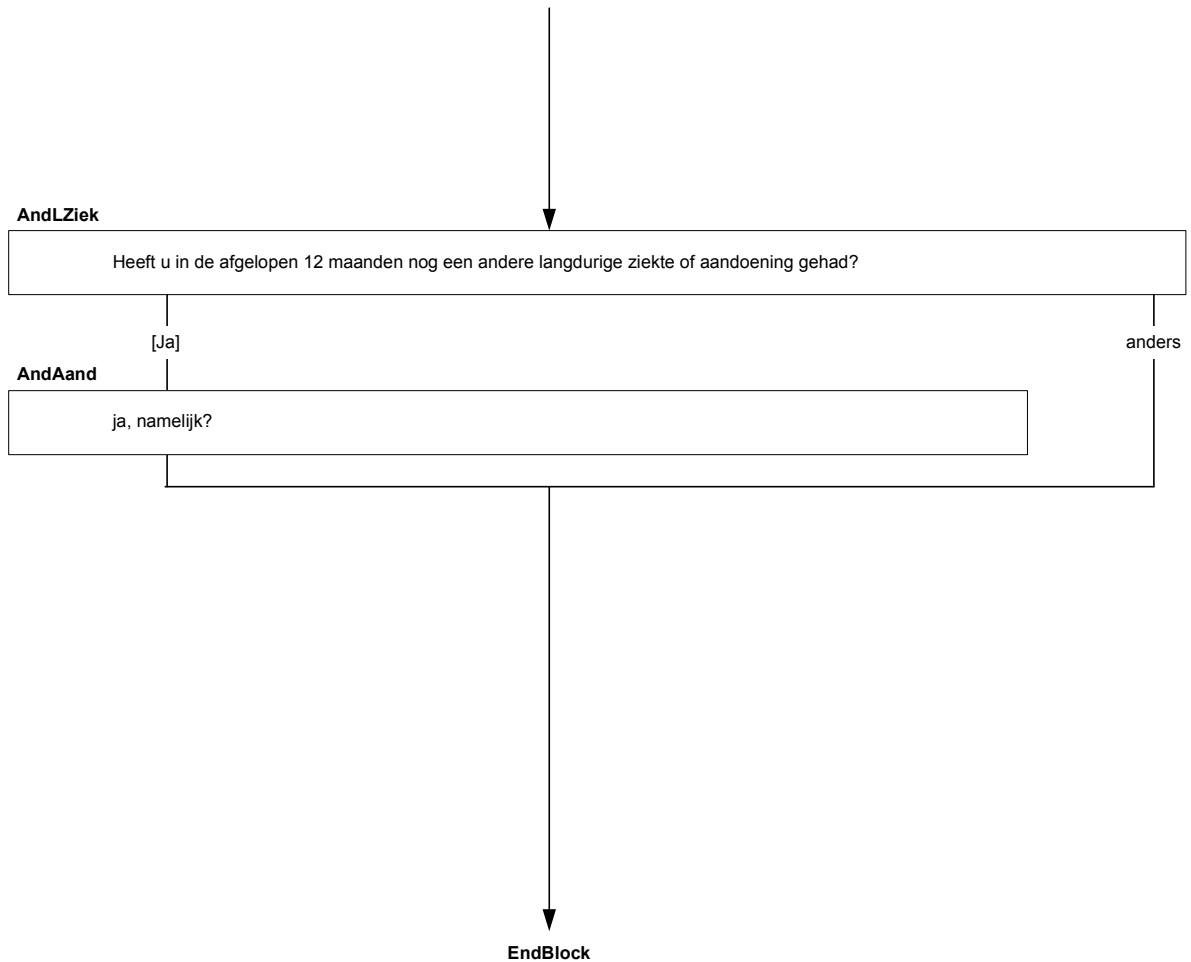

(G) BLOK Psychische gezondheid [PsychGez]

{NewPage}

GroupGevoel

IntroGev

Deze vragen gaan over hoe u zich de afgelopen 4 weken, dus sinds (sydate – 4 weken), heeft gevoeld. Wilt u bij elke vraag het antwoord aankruisen dat het beste aansluit bij hoe u zich heeft gevoeld?

[]

GevZenuw

Voelde u zich erg zenuwachtig

GevPut

Zat u zo erg in de put dat niets u kon opvrolijken

GevKalm

Voelde u zich kalm en rustig

GevSomb

Voelde u zich neerslachtig en somber

GevGeluk

Voelde u zich gelukkig

1. Voortdurend

[Voortdur]

2. Meestal

[Meestal]

3. Vaak

[Vaak]

4. Soms

[Soms]

5. Zelden

[Zelden]

6. Nooit

[Nooit]

HHBox.AFL_Lft_OP >= 12

GroupGevoel

IntroGev	
Deze vragen gaan over hoe u zich de afgelopen 4 weken heeft gevoeld	
GevZenuw	
Voelde u zich zenuwachtig	
GevPut	
Zat u zo erg in de put dat niets u kon opvrolijken	
GevKalm	
Voelde u zich kalm en rustig	
GevSomb	
Voelde u zich neerslachtig en somber	
GevGeluk	
Voelde u zich gelukkig	

↓
EndBlok

(G) Blok Acutziek [AcutZiek]

{NewPage}

IntroAcutziek

Nu volgt een aantal acute ziekten en klachten. Wilt u per ziekte of klacht aangeven of (**\$1:** u **\$2:** uw kind) die heeft of in de afgelopen 2 maanden, dus sinds <sysdate – 2 maanden>, heeft gehad?

[]

GroupAcutziek

AcutZiek_a

Verkoudheid, griep, keelontsteking of voorhoofdsholteontsteking

AcutZiek_b

Acute bronchitis of longontsteking, hier wordt níet bedoeld chronische bronchitis

AcutZiek_c

Oorontsteking

AcutZiek_d

Infectie of ontsteking van de nieren, blaas of urinewegen

AcutZiek_e

Diarree, hiermee wordt bedoeld tenminste 3 maal dunne ontlasting binnen 24 uur

AcutZiek_f

Braken, hiermee wordt bedoeld tenminste 3 maal braken binnen 24 uur

TJaNee

Alle respondenten

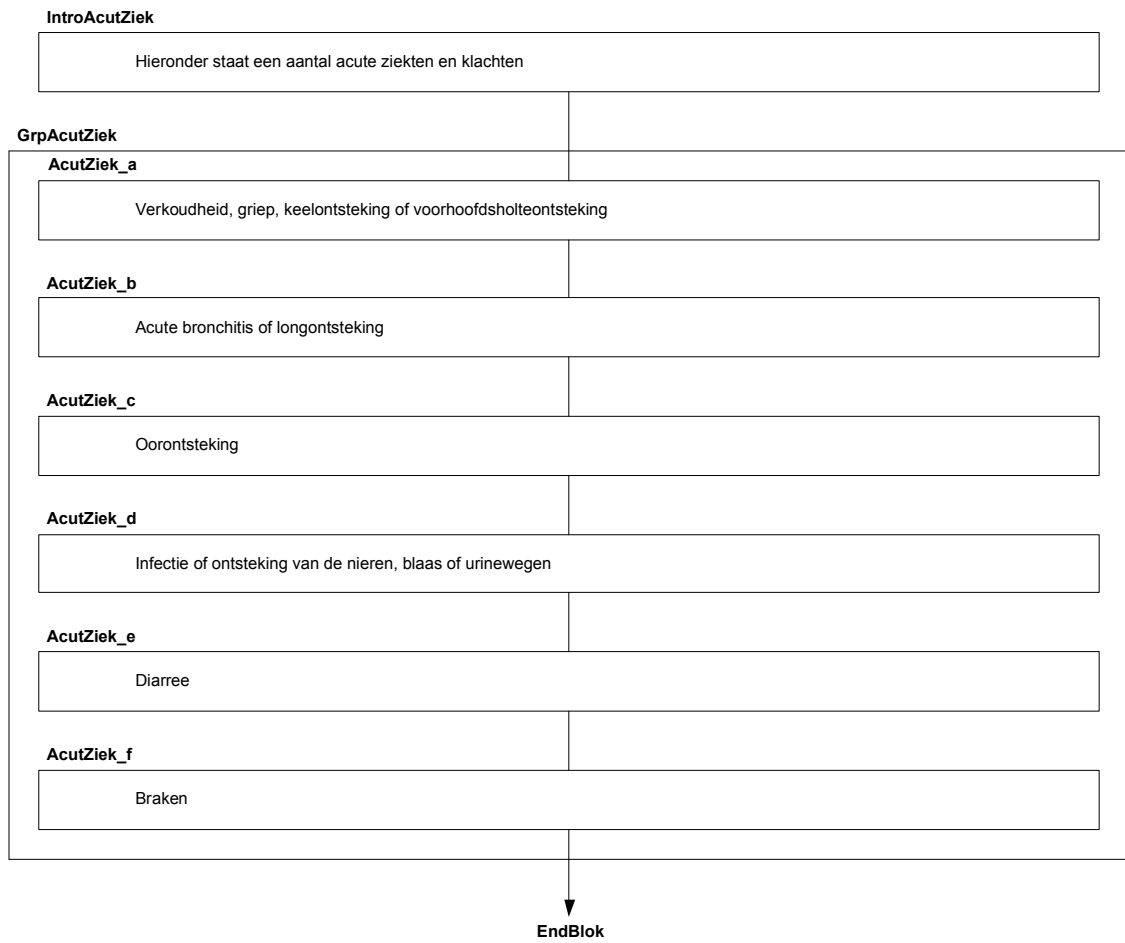

NB het blok werkverzuim is verwijderd

(G) Blok Pijn [Pijn]

{NewPage}

IntrPijn

Dan nu iets over lichamelijke pijn in de afgelopen 4 weken.

[]

Pijn

Hoeveel pijn heeft u de afgelopen 4 weken, dus sinds <sysdate - 4 weken>, gehad?

- | | |
|-----------------------------------|------------|
| 1. Geen | [Geen] |
| 2. Heel weinig | [HWeinig] |
| 3. Weinig | [Weinig] |
| 4. Niet veel maar ook niet weinig | [VeelWein] |
| 5. Veel | [Veel] |
| 6. Heel veel | [HeelVeel] |

PynBelem

In welke mate heeft pijn u de afgelopen 4 weken belemmerd bij uw normale werkzaamheden, zowel werk buitenshuis als huishoudelijk werk?

- | | |
|------------------|------------|
| 1. Helemaal niet | [Niet] |
| 2. Een beetje | [Beetje] |
| 3. Nogal | [Nogal] |
| 4. Veel | [Veel] |
| 5. Heel veel | [HeelVeel] |

HHBox.AFL_Lft_OP >= 12

IntrPijn

De volgende vragen gaan over lichamelijke pijn de afgelopen 4 weken.

Pijn

In welke mate heeft u pijn gehad?

<> [Geen]

= [Geen]

PynBelem

In welke mate heeft pijn u belemmerd?

EndBlok

(G) Blok Huisarts [Huisarts]

{NewPage}

IntrHui

Nu iets over contacten met de huisarts. Denkt u hierbij aan bezoeken aan de huisartspraktijk, huisbezoeken en telefonische consulten. Contacten met een vervangende huisarts of met de huisartsenpost moet u ook meetellen. Contacten met de praktijkondersteuner en de praktijkverpleegkundige moet u niet meetellen.
[]

HACont

(\$1: Wanneer heeft u voor het laatst voor uzelf contact gehad met de huisarts? \$2: Wanneer is er voor het laatst voor uw kind contact geweest met de huisarts?)

- | | |
|----------------------------------|-------------|
| 1. Minder dan 12 maanden geleden | [Mind12mnd] |
| 2. 12 Maanden of langer geleden | [Meer12mnd] |
| 3. Nog nooit | [Nooit] |

{NewPage}

BzkHA

(\$1: Hoe vaak heeft u in de afgelopen 4 weken, dus sinds <sysdate – 4 weken>, voor uzelf contact gehad met de huisarts? \$2: Hoe vaak is er in de afgelopen 4 weken, dus sinds <sysdate – 4 weken>, voor uw kind contact geweest met de huisarts?)

[0..28]

Alle respondenten

IntrHui

De volgende vragen gaan over contact met de huisarts.

HACont

Wanneer heeft u voor het laatst contact met huisarts gehad?

[Mind12Mnd]

anders

BzkHA

Hoe vaak in afgelopen 4 weken?

EndBlok

(G) Blok Ziekenhuis en dagopname [ZiekHuis]

{NewPage}

IntrZO

Nu iets over ziekenhuisopnamen. Dit kunnen allerlei soorten ziekenhuizen zijn. (**\$3**: Het gaat hierbij niet om opname in verband met bevalling of geboorte.)

[]

ZHOpn

Heeft (**\$1**: u **\$2**: uw kind) in de afgelopen 12 maanden, dus op of na <sysdate – 12 maanden>, wel eens een nacht of langer in een ziekenhuis of kliniek gelegen?

TJaNee

HVZO

Hoe vaak was dat?

[1..96]

NachtZO1

Hoeveel nachten heeft (**\$1**: u **\$2**: uw kind) (**\$4**: bij de laatste ziekenhuisopname) in het ziekenhuis gelegen?

[1..996]

{NewPage}

DOOpn

(**\$1**: Bent u **\$2**: Is uw kind) in de afgelopen 12 maanden wel eens in een ziekenhuis of kliniek opgenomen voor een dagopname?

TJaNee

HVDO

Hoe vaak was dat?

[1..96]

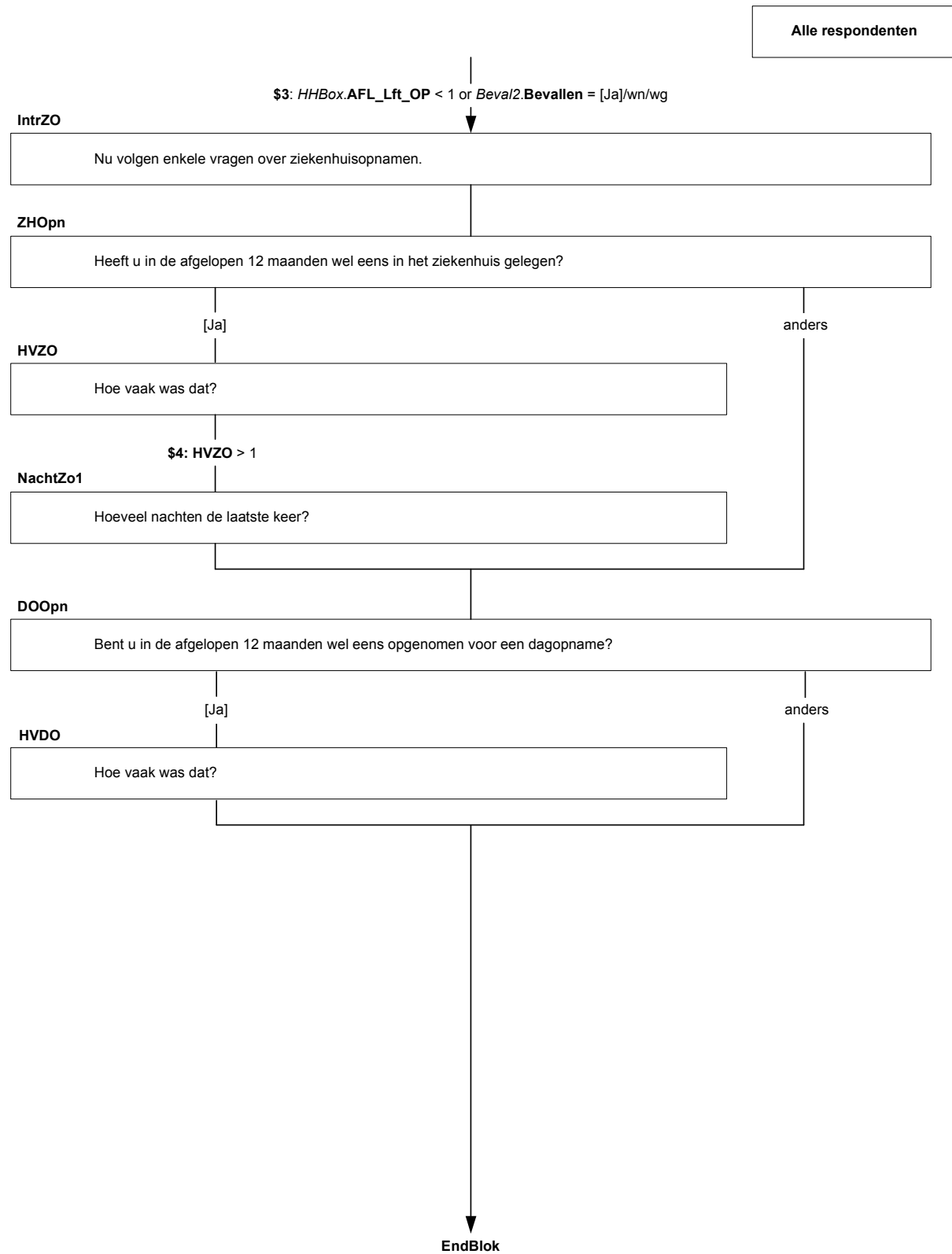

(G) Blok Specialist [Spec]

{NewPage}

IntrSpec

Nu iets over contacten met specialisten. Denk hierbij aan contacten met specialisten op de polikliniek, op een afdeling in het ziekenhuis, op de spoedeisende hulp, in een praktijk buiten het ziekenhuis of in een privékliniek. (**\$3**: Contacten met specialisten tijdens een ziekenhuis- of dagopname moet u hier niet meetellen.)

[]

LtstSP

Wanneer (**\$1**: heeft u voor het laatst voor uzelf contact gehad met een specialist? **\$2**: is er voor het laatst voor uw kind contact geweest met een specialist?)

- | | |
|----------------------------------|-------------|
| 1. Minder dan 12 maanden geleden | [Mind12mnd] |
| 2. 12 Maanden of langer geleden | [Meer12mnd] |
| 3. Nog nooit | [Nooit] |

{NewPage}

BezSP

(**\$1**: Hoe vaak heeft u in de afgelopen 4 weken, dus sinds <sysdate – 4 weken>, voor uzelf contact gehad met een specialist? **\$2**: Hoe vaak is er in de afgelopen 4 weken, dus sinds <sysdate – 4 weken>, voor uw kind contact geweest met een specialist?)

[0..28]

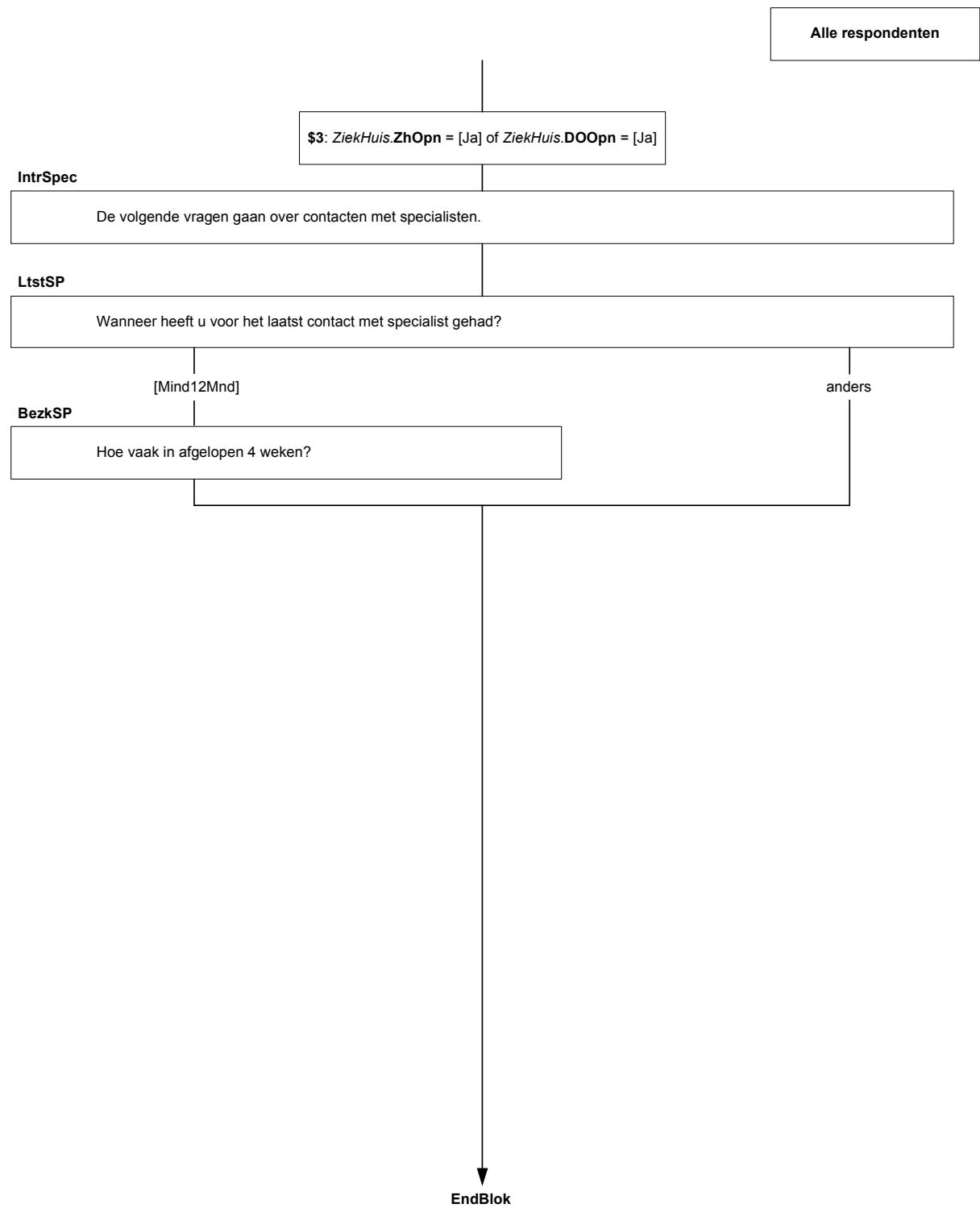

(G) Blok Medicijngebruik [Medicyn]

{NewPage}

MedGebrVG

Heeft (**\$1**: u **\$2**: uw kind) in de afgelopen 14 dagen, dus sinds <sysdate – 14 dagen>, medicijnen gebruikt die waren voorgeschreven door een arts. (**\$3**: De pil moet u niet meetellen?)

TJaNee

MedGebrNVG

Heeft (**\$1**: u **\$2**: uw kind) in de afgelopen 14 dagen medicijnen, kruidengeneesmiddelen of vitamines gebruikt die niet waren voorgeschreven door een arts?

TJaNee

PilGebr

Gebruikt u de pil?

TJaNee

Alle respondenten

\$3: $HHBox.AFL_Lft_OP \geq 14$ en $HHBox.AFL_Lft_OP < 50$
en $HHBox.AFL_Geslacht_OP = [Vrouw]$

MedGebrVG

Heeft u in de afgelopen 14 dagen medicijnen gebruikt, voorgeschreven door een arts?

MedGebrNVG

Heeft u in de afgelopen 14 dagen medicijnen gebruikt, niet voorgeschreven door een arts?

$HHBox.AFL_Lft_OP \geq 14$ en $HHBox.AFL_Lft_OP < 50$
en $HHBox.AFL_Geslacht_OP = [vrouw]$
en $Beval2.HuidZwang \neq [Ja]$

anders

PilGebr

Gebruikt u de pil?

EndBlok

(G) Blok Tandarts [Tand]

{NewPage}

LtBezKTA

Nu iets over bezoeken aan de tandarts. Contacten met de mondhygiënist, orthodontist en kaakchirurg moet u niet meetellen.

Wanneer (**\$1**: bent u voor het laatst voor uzelf **\$2**: is uw kind voor het laatst) naar de tandarts geweest?

- | | |
|---------------------------------|----------|
| 1. Minder dan 6 maanden geleden | [Mind6] |
| 2. 6 tot 12 maanden geleden | [Mind12] |
| 3. 12 maanden of langer geleden | [Meer12] |
| 4. Nog nooit | [Nooit] |

{NewPage}

BezKTA

(**\$1**: Hoe vaak bent u in de afgelopen 4 weken, dus sinds <sysdate – 4 weken>, voor uzelf naar de tandarts geweest? **\$2**: Hoe vaak is uw kind in de afgelopen 4 weken, dus sinds <sysdate – 4 weken>, naar de tandarts geweest?)

[0..28]

{NewPage}

LtBezKOr

Wanneer (**\$1**: bent u voor het laatst voor uzelf **\$2**: is uw kind voor het laatst) naar de orthodontist geweest?

- | | |
|---------------------------------|----------|
| 1. Minder dan 6 maanden geleden | [Mind6] |
| 2. 6 tot 12 maanden geleden | [Mind12] |
| 3. 12 maanden of langer geleden | [Meer12] |
| 4. Nog nooit | [Nooit] |

MHBezK

Wanneer (**\$1**: bent u voor het laatst voor uzelf **\$2**: is uw kind voor het laatst) bij de mondhygiënist geweest?

- | | |
|---------------------------------|----------|
| 1. Minder dan 6 maanden geleden | [Mind6] |
| 2. 6 tot 12 maanden geleden | [Mind12] |
| 3. 12 maanden of langer geleden | [Meer12] |
| 4. Nog nooit | [Nooit] |

HHBox. AFL_Lft_OP >= 1

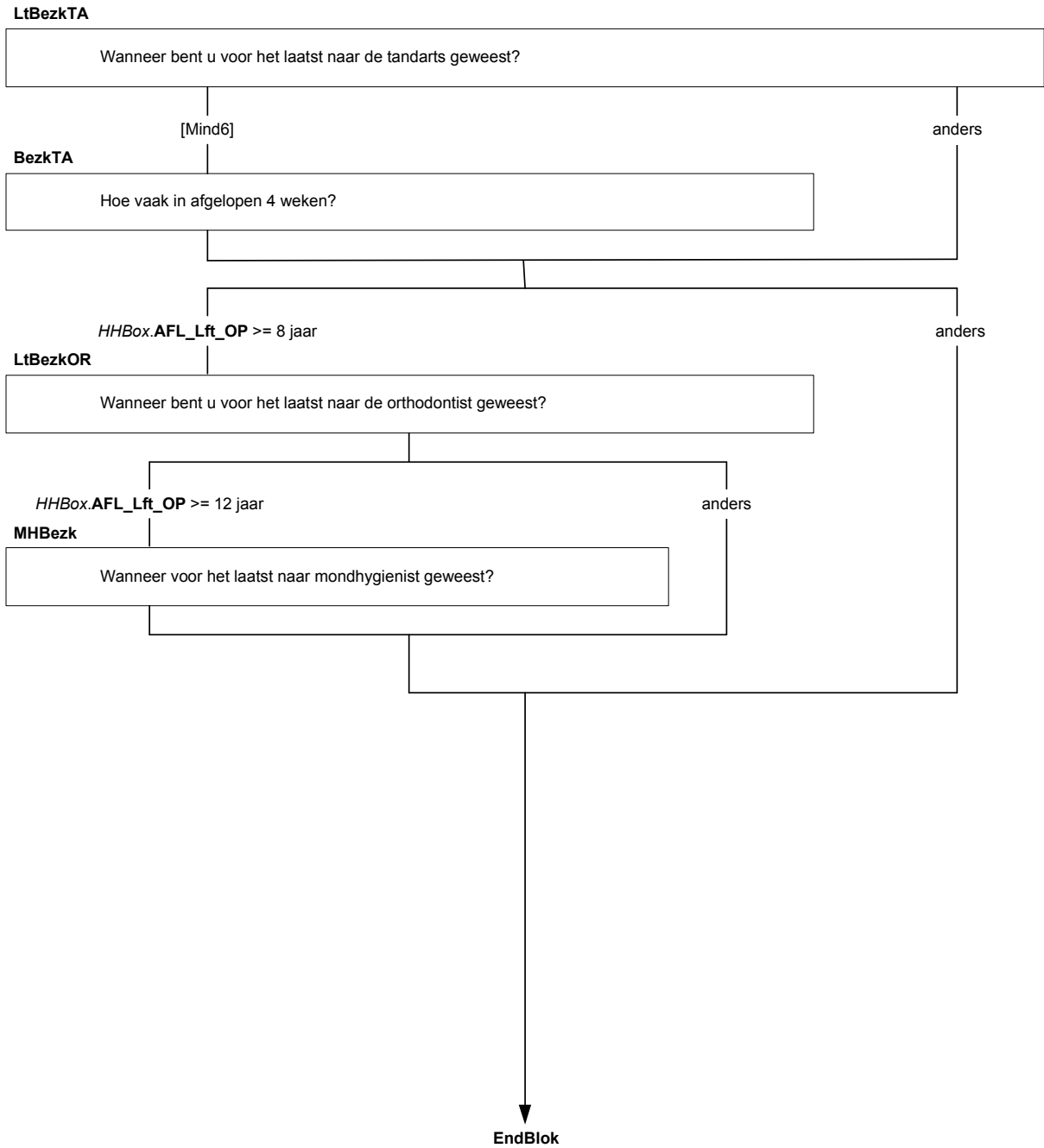

(G) Blok Overige gezondheidsvoorzieningen [OverGez]

{NewPage}

Fysioth

Heeft (**\$1**: u **\$2**: uw kind) in de afgelopen 12 maanden, dus sinds <sysdate – 12 maanden>, gebruik gemaakt van fysiotherapie of oefentherapie? (**\$3**: Fysiotherapie tijdens ziekenhuis- of dagopname moet u niet meetellen.)

TJaNee

{NewPage}

HVFysio

Hoeveel keer heeft (**\$1**: u **\$2**: uw kind) in de afgelopen 12 maanden fysiotherapie gehad? Als u het niet precies weet mag u schatten.

[1..365]

{NewPage}

PsychZorg

Heeft (**\$1**: u **\$2**: uw kind) in de afgelopen 12 maanden (**\$1**: voor uzelf) contact gehad met een psycholoog, psychiater of psychotherapeut?

TJaNee

{NewPage}

HVPsych

Hoe vaak heeft (**\$1**: u **\$2**: uw kind) in de afgelopen 12 maanden contact gehad met een psycholoog, psychiater of psychotherapeut? Als u het niet precies weet mag u schatten.

[1..365]

{NewPage}

AltGen

(**\$1**: Bent u **\$2**: Is uw kind) in de afgelopen 12 maanden onder behandeling geweest bij een alternatieve genezer?

TJaNee

{NewPage}

IntrThZ

De volgende vraag gaat over het thuis ontvangen van betaalde hulp of zorg vanwege problemen met (**\$1**: uw gezondheid **\$2**: de gezondheid van uw kind). Het gaat bijvoorbeeld om hulp in het huishouden, hulp bij persoonlijke verzorging, verpleging, kraamzorg of een maaltijdservice zoals 'tafeltje-dek-je'. Bij betaalde hulp gaat het om hulp betaald door u zelf of door een instantie.

[]

KrijgThZ

Heeft (**\$1**: u **\$2**: uw kind) in de afgelopen 12 maanden, dus sinds <sydate – 12 maanden>, vanwege (**\$1**: uw gezondheid **\$2**: zijn/haar gezondheid) dergelijke betaalde hulp of zorg ontvangen?

TJaNee

Alle respondenten

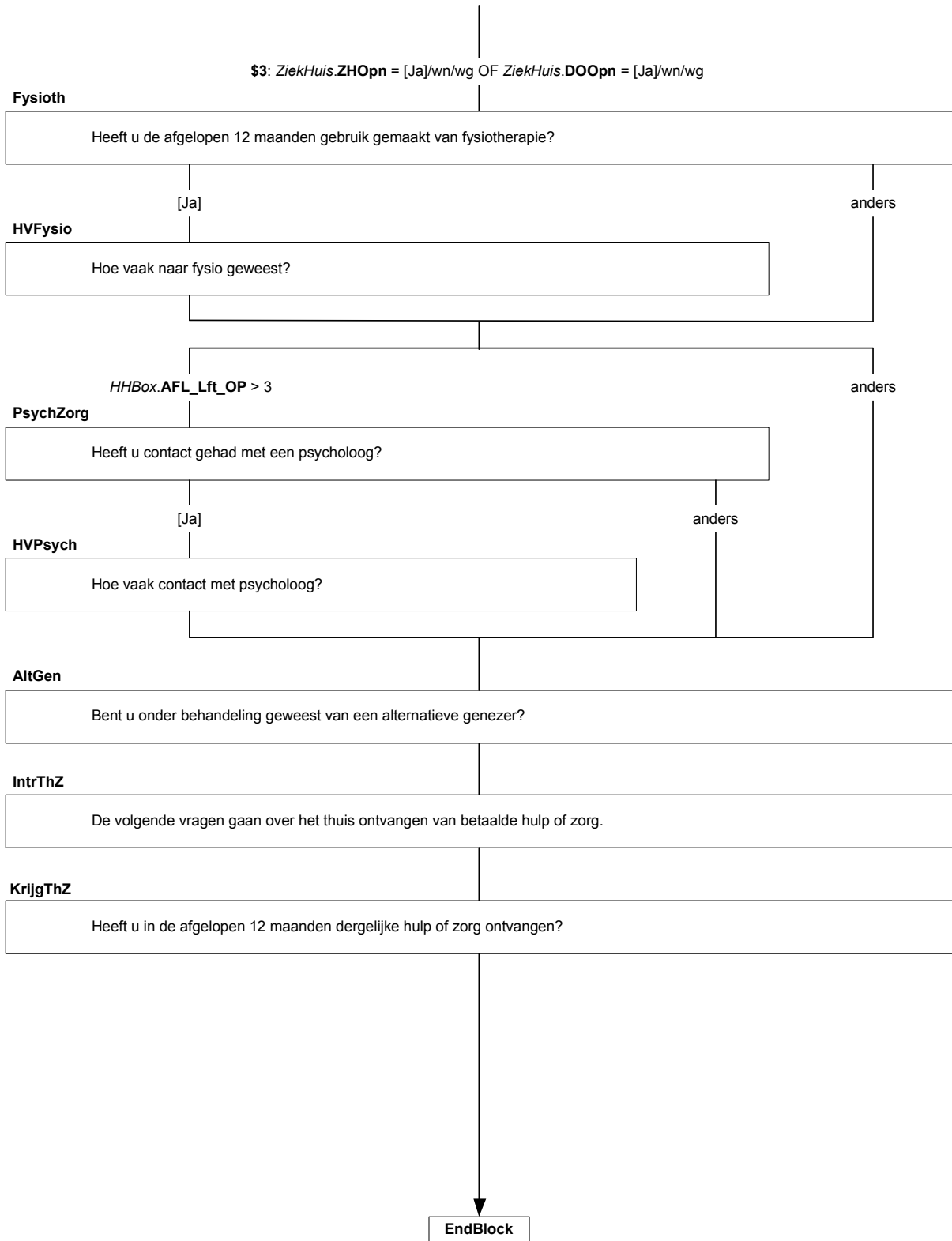

(G) Zorg in het Buitenland [ZorgBuitenL]

{NewPage}

IntroBuitenl

De volgende vragen gaan over de gezondheidszorg in het buitenland.

[]

ZorgBuitenl1

Heeft (**\$1**: u voor uzelf **\$2**: uw kind) in de afgelopen 12 maanden, dus sinds <sysdate – 12 maanden>, gebruik gemaakt van de gezondheidszorg in het buitenland, zoals een huisarts, specialist, ziekenhuis of tandarts?

TJaNee

{NewPage}

WelkZorg

Om welke zorg ging het hierbij?

>>Meerdere antwoorden mogelijk.<<

- | | |
|--|----------|
| 1. Een huisarts | [HuisA] |
| 2. Een ziekenhuis voor opname of dagopname | [ZiekH] |
| 3. Een specialist, voor bijv. poliklinische behandeling, spoedeisende hulp of het maken van foto's | [Spec] |
| 4. Een tandarts | [TandA] |
| 5. Een andere zorgverlener | [AnderZ] |

WaarZorg

In welk land was dat?

>>Indien meerdere landen, laatste land noemen.<<

Codeermodule

RedenZorg

Wat is de reden dat (**\$1**: u voor uzelf contact heeft gehad met een zorgverlener in het buitenland **\$2**: er voor uw kind contact is geweest met een zorgverlener in het buitenland)?

>>Meerdere antwoorden mogelijk.<<

- | | |
|--|------------|
| 1. (\$1 : U \$2 : Uw kind) had zorg nodig tijdens een verblijf in het buitenland, zoals tijdens een vakantie (\$1 : of zakenreis) | [Zorg] |
| 2. De zorgverlener in het buitenland is voor (\$1 : u \$2 : uw kind) dichtbij | [Dichtbij] |
| 3. (\$1 : U \$2 : Uw kind) kon in het buitenland eerder geholpen worden | [EerderH] |
| 4. (\$1 : U \$2 : Uw kind) kon in het buitenland beter geholpen worden | [BeterH] |
| 5. Een andere reden | [Andrs] |

Alle Respondenten

IntroBuitenl

De volgende vragen gaan over de gezondheidszorg in het buitenland.

ZorgBuitenl1

Heeft u gebruik gemaakt van gezondheidszorg in het buitenland?

ZorgBuitenl1 = [ja]

anders

WelkZorg

Ging het om huisarts, ziekenhuis, specialist, tandarts of andere zorgverlener?

WaarZorg

In welk land was dat?

RedenZorg

Waarom contact in buitenland?

END BLOCK

NB blok behoefte aan gezondheidszorg is verwijderd.

NB blok sociale steun is verwijderd.

(G) Blok preventieve voorzieningen [PrevVoor]

{NewPage}

PrikOoit11

Heeft u ooit een grieprik gekregen?

TJaNee

PrikJaar

Wanneer heeft u voor het laatst een grieprik gekregen?

>>Vul s.v.p. jaar in<<

[1920..2015]

DK

PrikMnd

In welke maand heeft u voor het laatst een grieprik gekregen?

- | | |
|--------------|-------|
| 1. Januari | [Jan] |
| 2. Februari | [Feb] |
| 3. Maart | [Mrt] |
| 4. April | [Apr] |
| 5. Mei | [Mei] |
| 6. Juni | [Jun] |
| 7. Juli | [Jul] |
| 8. Augustus | [Aug] |
| 9. September | [Sep] |
| 10. Oktober | [Okt] |
| 11. November | [Nov] |
| 12. December | [Dec] |
| DK | |

{NewPage}

IntrPre

Nu volgt een aantal vragen over onderzoeken die u in verband met uw gezondheid kunt laten uitvoeren.

[]

BloedDru

Wanneer is uw bloeddruk voor de laatste keer gemeten door een zorgverlener, bijvoorbeeld een dokter of verpleegkundige?

- | | |
|----------------------------------|------------|
| 1. Minder dan 12 maanden geleden | [Min12Mnd] |
| 2. 1 tot 3 jaar geleden | [Jaar1_3] |
| 3. 3 tot 5 jaar geleden | [Jaar3_5] |
| 4. Langer dan 5 jaar geleden | [Lang_5] |
| 5. Nog nooit | [NogNooit] |
| DK | |

BloedCho

Wanneer is het cholesterolgehalte in uw bloed voor het laatst gemeten door een zorgverlener?

- | | |
|----------------------------------|------------|
| 1. Minder dan 12 maanden geleden | [Min12Mnd] |
| 2. 1 tot 3 jaar geleden | [Jaar1_3] |
| 3. 3 tot 5 jaar geleden | [Jaar3_5] |
| 4. Langer dan 5 jaar geleden | [Lang_5] |
| 5. Nog nooit | [NogNooit] |
| DK | |

HHBox.AFL_Lft_OP ≥ 15

PrikOoit11

Heeft u ooit een griepvaccinatie gekregen?

[Ja]

anders

PrikJaar

Wanneer heeft u voor het laatst een griepvaccinatie gekregen?

PrikMnd

In welke maand heeft u voor het laatst een griepvaccinatie gekregen?

IntrPre

Nu volgen een aantal vragen over onderzoeken die u uit voorzorg kunt laten uitvoeren.

BloedDru

Wanneer is uw bloeddruk voor het laatst gemeten?

BloedCho

Wanneer is het cholesterolgehalte voor het laatst gemeten?



BloedSui

Wanneer is uw bloedsuikerspiegel voor het laatst gemeten door een zorgverlener?

- | | |
|----------------------------------|------------|
| 1. Minder dan 12 maanden geleden | [Min12Mnd] |
| 2. 1 tot 3 jaar geleden | [Jaar1_3] |
| 3. 3 tot 5 jaar geleden | [Jaar3_5] |
| 4. Langer dan 5 jaar geleden | [Lang_5] |
| 5. Nog nooit | [NogNooit] |
| DK | |

{NewPage}

Bloedtest

Een Occult Bloedtest is een onderzoek om de aanwezigheid van kleine hoeveelheden bloed in de ontlasting op te sporen.

Wanneer heeft u voor het laatst zo'n onderzoek laten uitvoeren?

- | | |
|----------------------------------|------------|
| 1. Minder dan 12 maanden geleden | [Min12Mnd] |
| 2. 1 tot 2 jaar geleden | [Jaar1_2] |
| 3. 2 tot 3 jaar geleden | [Jaar2_3] |
| 4. Langer dan 3 jaar geleden | [Lang_3] |
| 5. Nog nooit | [NogNooit] |
| DK | |

Colonsco

Wanneer heeft u voor het laatst een inwendig onderzoek van de dikke darm, ookwel colonscopie genoemd, laten uitvoeren?

- | | |
|----------------------------------|------------|
| 1. Minder dan 12 maanden geleden | [Min12Mnd] |
| 2. 1 tot 5 jaar geleden | [Jaar1_5] |
| 3. 5 tot 10 jaar geleden | [Jaar5_10] |
| 4. Langer dan 10 jaar geleden | [Lang_3] |
| 5. Nog nooit | [NogNooit] |
| DK | |

{NewPage}

MammoGra

Wanneer heeft u voor het laatst een röntgenfoto van één of beide borsten laten maken? Dit wordt een mammografie genoemd. Niet bedoeld worden: röntgenfoto's van de gehele borstkas zoals die wel eens gemaakt worden bij bijv. algemeen medisch onderzoek, ziekenhuisopname en hart- en longziekten.

- | | |
|----------------------------------|------------|
| 1. Minder dan 12 maanden geleden | [Min12Mnd] |
| 2. 1 tot 2 jaar geleden | [Jaar1_2] |
| 3. 2 tot 3 jaar geleden | [Jaar2_3] |
| 4. Langer dan 3 jaar geleden | [Lang_3] |
| 5. Nog nooit | [NogNooit] |
| DK | |

Uitstrijk

Wanneer heeft u voor het laatst een uitstrijkje laten maken?

- | | |
|----------------------------------|------------|
| 1. Minder dan 12 maanden geleden | [Min12Mnd] |
| 2. 1 tot 2 jaar geleden | [Jaar1_2] |
| 3. 2 tot 3 jaar geleden | [Jaar2_3] |
| 4. 3 tot 5 jaar geleden | [Jaar3_5] |
| 5. Langer dan 5 jaar geleden | [Lang_5] |
| 6. Nog nooit | [NogNooit] |
| DK | |

BloedSui

Wanneer is uw bloedsuikerspiegel voor het laatst gemeten?

Bloedtest

Wanneer heeft u deze test laten uitvoeren?

Colonsco

Wanneer heeft u dit onderzoek laten uitvoeren?

HHBox.AFL_Geslacht_OP = [Vrouw]

anders

MammoGra

Wanneer heeft u voor het laatst een mammografie laten maken?

Uitstrijk

Wanneer heeft voor het laatst een uitstrijkje laten maken?



{NewPage}

ProstFrq

Bij mannen is het mogelijk om met behulp van een specifieke bloedtest vast te stellen of er een hoge kans is op prostaatkanker. Deze specifieke bloedtest wordt ook wel PSA-test, de Prostaat Specifiek Antigeen test, genoemd.

Hoe vaak is er in de afgelopen 5 jaar, dus sinds <sysdate – 5 jaar>, bij u bloed afgenomen, speciaal voor prostaatonderzoek (PSA-test)?

- | | |
|---------------------|----------|
| 1. 1 keer | [Keer_1] |
| 2. 2 keer | [Keer_2] |
| 3. 3 keer | [Keer_3] |
| 4. 4 keer of meer | [Keer_4] |
| 5. Geen enkele keer | [Keer_0] |
| DK | |

{NewPage}

DonorJn

Bent u bloeddonor? Hier wordt niet bedoeld het doneren van plasma.

TJaNee

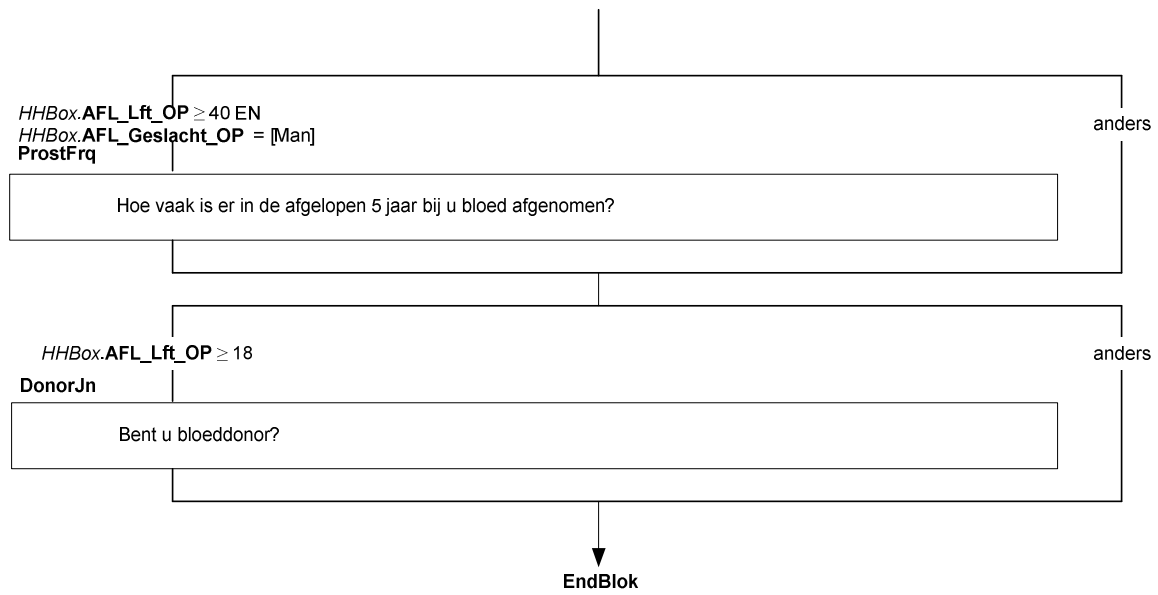

NB het blok informele hulp is verwijderd

(G) Blok Mantelzorg [MantZrg]

{NewPage}

IntrMantZ

De volgende vragen gaan over het geven van mantelzorg.

[]

MantZrg1

Mantelzorg is de zorg die u geeft aan een bekende uit uw omgeving, zoals uw partner, ouders, kind, buren of vrienden, als deze persoon voor langere tijd ziek, hulpbehoevend of gehandicapt is. Deze zorg kan bestaan uit het huishouden doen, wassen en aankleden, gezelschap houden, vervoer, geldzaken regelen, enzovoorts. Mantelzorg wordt niet betaald. Een vrijwilliger vanuit een vrijwilligerscentrale is geen mantelzorger.

Heeft u in de afgelopen 12 maanden mantelzorg gegeven?

TJaNee

MantZrg2

Geeft u deze mantelzorg nu nog?

TJaNee

UurMant

Hoeveel uur mantelzorg geeft u momenteel gemiddeld per week, de reistijd meegerekend?

>> Afronden op hele uren. <<

[1..168] uur per week

DuurMant

Hoe lang geeft u al mantelzorg?

1. Korter dan drie maanden
2. Drie maanden of langer

[Kort3Mnd]

[Lng3Mnd]

{NewPage}

BelastZrg

Sommige mensen voelen zich erg belast door de verzorging van een ander. Zij vinden de zorg zwaar en moeilijk vol te houden. Voor andere mensen geldt dat minder. Alles bij elkaar genomen, hoe belast voelt u zich momenteel?

1. Niet of nauwelijks belast
2. Enigszins belast
3. Tamelijk zwaar belast
4. Zeer zwaar belast
5. Overbelast

[NietBel]

[Enigz]

[Tamel]

[ZwaarBel]

[OverBel]

HulpFam

Is deze persoon waaraan u mantelzorg geeft een familielid?

>> Indien u mantelzorg geeft aan meerdere mensen, beantwoord deze vraag dan voor de persoon aan wie u de meeste mantelzorg geeft <<

TJaNee

HHBox.AFL_Lft_OP ≥ 15

IntrMantZ

De volgende vragen gaan over het geven van mantelzorg.

MantZrg1

Heeft u in de afgelopen 12 maanden mantelzorg gegeven?

[Ja]

anders

MantZrg2

Geeft u deze mantelzorg nu nog?

[Ja]

anders

UurMant

Hoeveel uur mantelzorg geeft u momenteel gemiddeld per week, de reistijd meegerekend?

DuurMant

Hoe lang geeft u al mantelzorg?

BelastZrg

Voor andere mensen geldt dat minder. Alles bij elkaar genomen, hoe belast voelt u zich momenteel?

HulpFam

Is deze persoon waaraan u hulp geeft een familielid?

END BLOCK

(G) Blok Lengte en gewicht OP [LenGew]

{NewPage}

Lengte

Nu iets heel anders.

Hoe lang (\$1: bent u \$2: is uw kind)? Het gaat om de lengte in centimeters, zonder schoenen.

[40..220]

Gewicht

Hoeveel kilo weegt (\$1: u \$2: uw kind)? (\$3: We bedoelen het gewicht van voor de zwangerschap.) Het gaat om het gewicht in hele kilo's, zonder kleren.

[1..250]

Alle respondenten

Lengte

Hoe lang bent u?

\$3: Bevalling2.HuidZwang = [Ja]

Gewicht

Hoeveel kilo weegt u?

EndBlok

(G) Blok Bewegen [Activit]

{NewPage}

Intro

Neem in uw gedachten een normale week in de afgelopen maanden. Wilt u aangeven hoeveel dagen per week u deze activiteiten verrichtte en hoeveel tijd u daar gemiddeld op zo'n dag mee bezig was?

Woon/werk verkeer (heen en terug)

>>Als u een activiteit niet heeft verricht, vul dan een 0 in<<

NB: voor 2015 controles aanpassen: DagWWa en DagWWb mogen niet leeggelaten worden (minimaal een 0 invullen).

GrpWoonWerk

HdrWoonWerk

aantal dagen

per week

gemiddelde tijd per dag

WoonWerka

Lopen van/naar werk of school

DagWWa

[0..7] Dagen

UurWWa

[0..24] Uur

MinWWa

[0..59] Min.

WoonWerkb

Fietsen van/naar werk of school

DagWWb

[0..7] Dagen

UurWWb

[0..24] Uur

MinWWb

[0..59] Min.

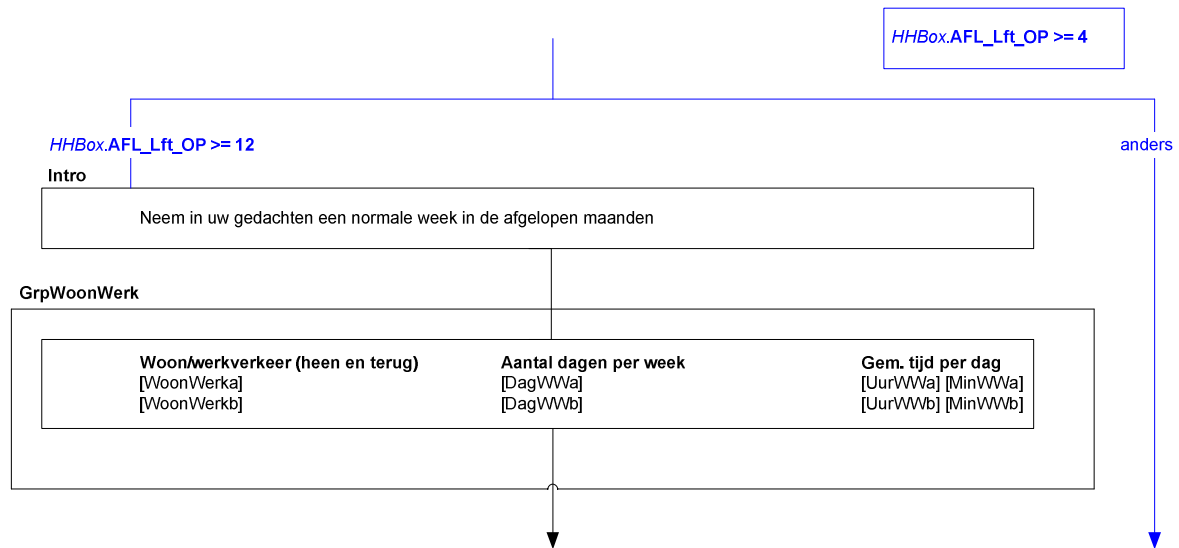

{NewPage}

IntroActivit1

Neem in uw gedachten een normale week in de afgelopen maanden. Wilt u aangeven hoeveel uur u gemiddeld per week met deze activiteit bezig was?

Lichamelijke activiteit op werk of school

>>Als u een activiteit niet heeft verricht, vul dan een 0 in<<

HdrLAWs

aantal uren per week

LInspWs

Licht en matig inspannend werk (zittend/staand werk, met af en toe lopen, zoals bureauwerk of lopend werk met lichte lasten)

[0..95]

ZInspWs

Zwaar inspannend werk (lopend werk of werk waarbij regelmatig zware dingen moeten worden opgetild)

[0..95]

{NewPage}

IntroActivit2

Neem in uw gedachten een normale week in de afgelopen maanden. Wilt u aangeven hoeveel dagen per week u deze activiteiten verrichtte en hoeveel tijd u daar gemiddeld op zo'n dag mee bezig was?

Huishoudelijke activiteiten

>>Als u een activiteit niet heeft verricht, vul dan een 0 in<<

GrpHuisHoud

HdrHuisHoud

aantal dagen

per week

gemiddelde tijd per dag

HuisHouda

Licht en matig inspannend huishoudelijk werk (staand werk, zoals koken, afwassen, strijken, kind eten geven/in bad doen en lopend werk, zoals stofzuigen, boodschappen doen)

DagHHa

[0..7] Dagen

UurHHa

[0..24] Uur

MinHHa

[0..59] Min.

HuisHoudb

Zwaar inspannend huishoudelijk werk (vloer schrobben, tapijt uitkloppen, met zware boodschappen lopen)

DagHHb

[0..7] Dagen

UurHHb

[0..24] Uur

MinHHb

[0..59] Min.

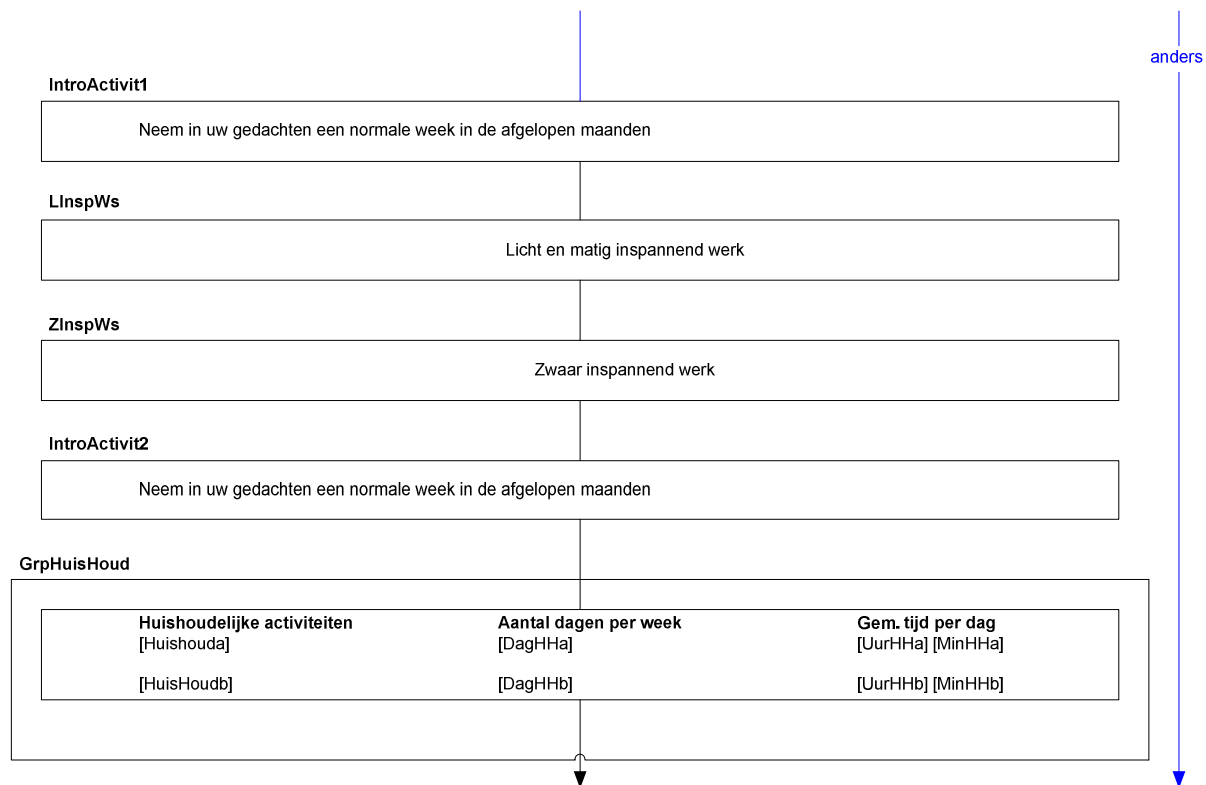

{NewPage}

IntroActivit3

Neem in uw gedachten een normale week in de afgelopen maanden. Wilt u aangeven hoeveel dagen per week u deze activiteiten verrichtte en hoeveel tijd u daar gemiddeld op zo'n dag mee bezig was?

Vrije tijd

>>Als u een activiteit niet heeft verricht, vul dan een 0 in<<

GrpHdrHobby

HdrHobby

aantal dagen

per week

gemiddelde tijd per dag

Wandel

Wandelen

DagWandel

[0...7] Dagen

UurWandel

[0..24] Uur

MinWandel

[0..59] Min.

Fiets

Fietsen

DagFiets

[0...7] Dagen

UurFiets

[0..24] Uur

MinFiets

[0..59] Min.

Tuin

Tuinieren

DagTuin

[0...7] Dagen

UurTuin

[0..24] Uur

MinTuin

[0..59] Min.

Klus

Klussen/doe-het-zelfen

DagKlus

[0...7] Dagen

UurKlus

[0..24] Uur

MinKlus

[0..59] Min.

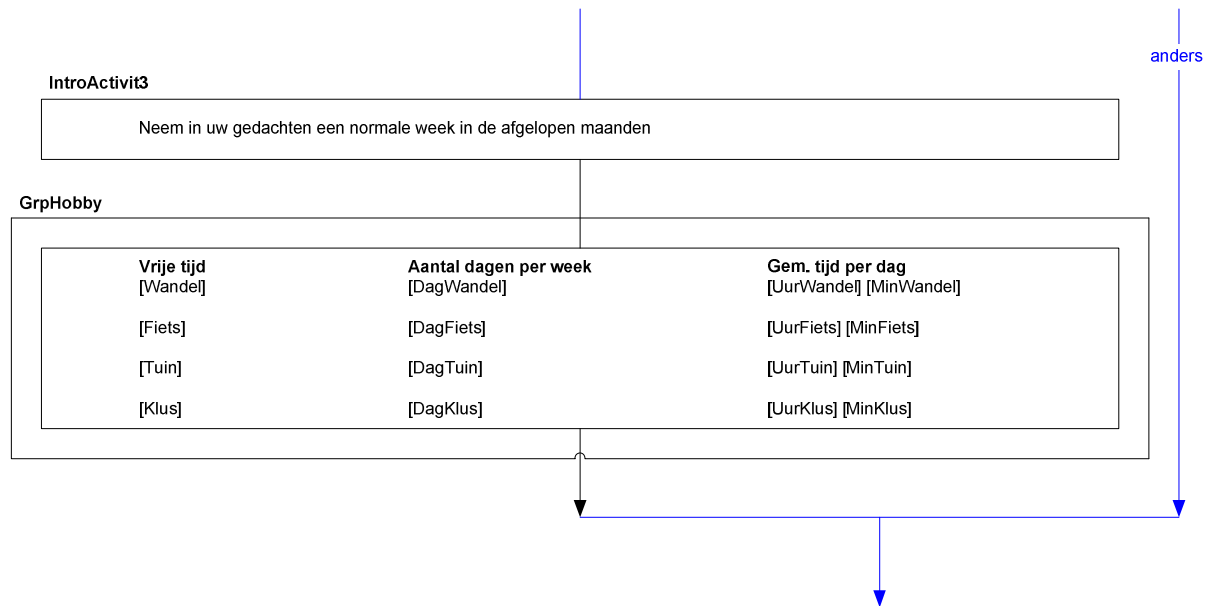

{NewPage}

IntroActivit4

Sport

Welke sport(en) beoefent (**\$1:u \$2:uw kind**)? (bijvoorbeeld fitness/conditietraining, tennis, hardlopen, voetbal).

>>Maximaal 4 sporten opschrijven<<

>>Als (**\$1:u \$2:uw kind**) niet aan sport doet kunt u de vraag overslaan door op 'volgende' te klikken<<

Sport1

a.

Sport2

a.

Sport3

a.

Sport4

a.

String[255]

{NewPage}

DagSpo1

Hoeveel dagen per week doet (**\$1:u \$2:uw kind**) aan <Sport1>?

[0..7]

GrpTydSpo1

TydSpo1

Hoeveel tijd (**\$1:bent u \$2:is uw kind**) gemiddeld op zo'n dag met <Sport1> bezig?

UurSpo1

[0..24]

MinSpo1

[0..59]

WeekSpo1

Hoeveel weken per jaar doet (**\$1:u \$2:uw kind**) aan <Sport1>?

[0..52]

IntroActivit4

Welke sporten beoefent u?

Sport

Sport 1

Sport

Sport 2

Sport

Sport 3

Sport

Sport 4

Sport1 = response

DagSport1

Aantal dagen per week

GrpTydSpo1

TydSpo1

Gemiddelde tijd per dag

UurSpo1

Uren

MinSpo1

Minuten

WeekSpo1

Aantal weken per jaar

anders

{NewPage}

DagSpo2

Hoeveel dagen per week doet (**\$1:u \$2:uw kind**) aan <Sport2>?

[0..7]

GroupTydSpo2

TydSpo2

Hoeveel tijd (**\$1:bent u \$2:is uw kind**) gemiddeld op zo'n dag met <Sport2> bezig?

UurSpo2

[0..24]

MinSpo2

[0..59]

WeekSpo2

Hoeveel weken per jaar doet (**\$1:u \$2:uw kind**) aan <Sport2>?

[0..52]

{NewPage}

DagSport3

Hoeveel dagen per week doet (**\$1:u \$2:uw kind**) aan <Sport3>?

[0..7]

GroupTydSpo3

TydSpo3

Hoeveel tijd (**\$1:bent u \$2:is uw kind**) gemiddeld op zo'n dag met <Sport3> bezig?

UurSpo3

[0..24]

MinSpo3

[0..59]

WeekSpo3

Hoeveel weken per jaar doet (**\$1:u \$2:uw kind**) aan <Sport3>?

[0..52]

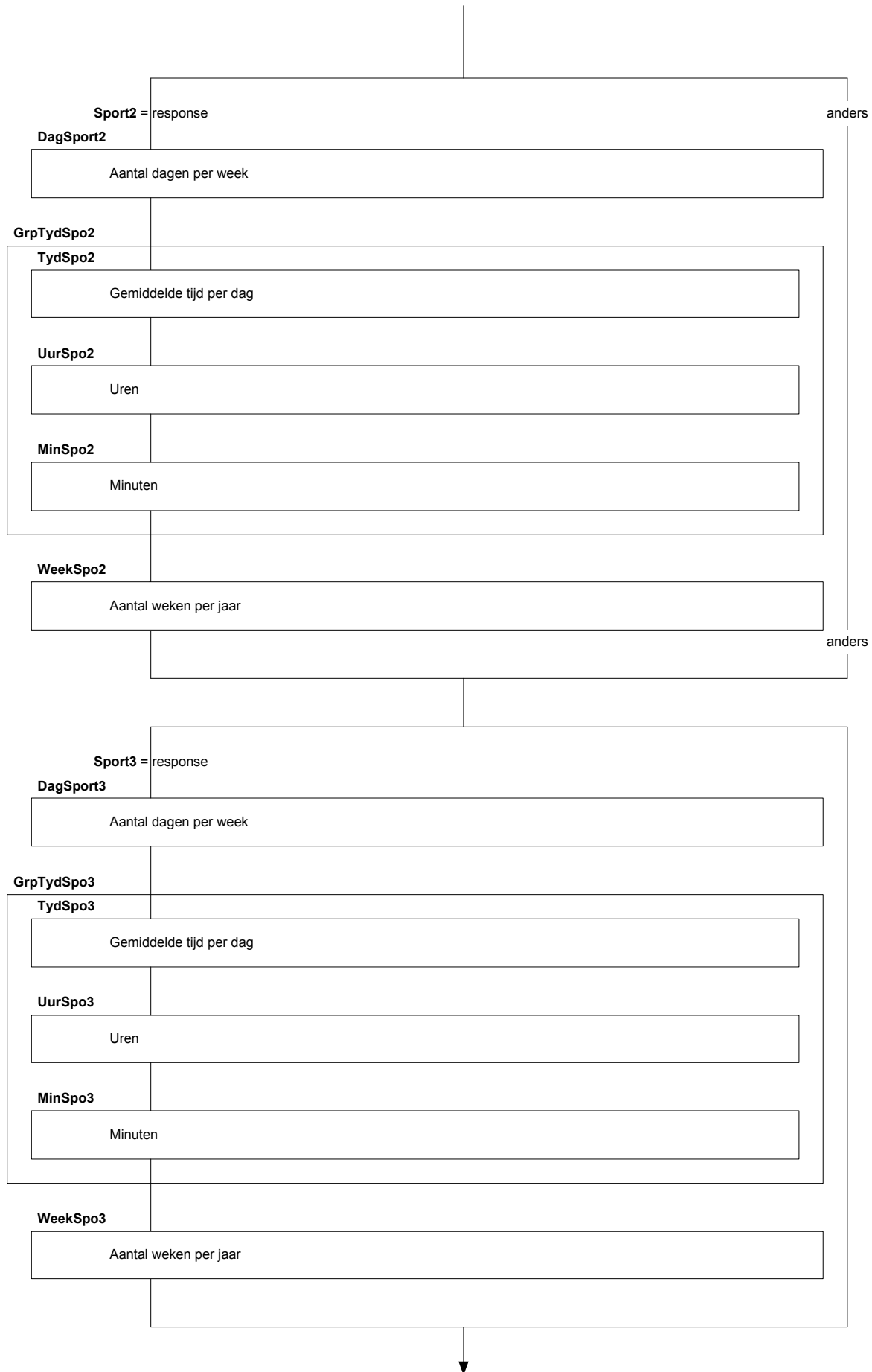

{NewPage}

DagSpo4

Hoeveel dagen per week doet (**\$1:u \$2:uw kind**) aan <Sport4>?

[0..7]

GroupTydSpo4

TydSpo4

Hoeveel tijd (**\$1:bent u \$2:is uw kind**) gemiddeld op zo'n dag met <Sport4> bezig?

UurSpo4

[0..24]

MinSpo4

[0..59]

WeekSpo4

Hoeveel weken per jaar doet (**\$1:u \$2:uw kind**) aan <Sport4>?

[0..52]

SportLid

(**\$1:Bent u \$2:Is uw kind**) lid van een sportvereniging of (**\$1:heeft u \$2:heeft uw kind**) een abonnement op een fitnesscentrum of een andere sportaanbieder?

>>Meerdere antwoorden mogelijk.<<

SET []

- | | |
|---|---------|
| 1. Lid van een sportvereniging | [Sport] |
| 2. Abonnement op fitnesscentrum, zwembad of andere sportaanbieder | [Abon] |
| 3. Geen van beide | [Geen] |

Harde Controle

Het antwoord 'Geen van beide' kan niet in combinatie voorkomen met een ander antwoord. Pas a.u.b. uw antwoord aan.

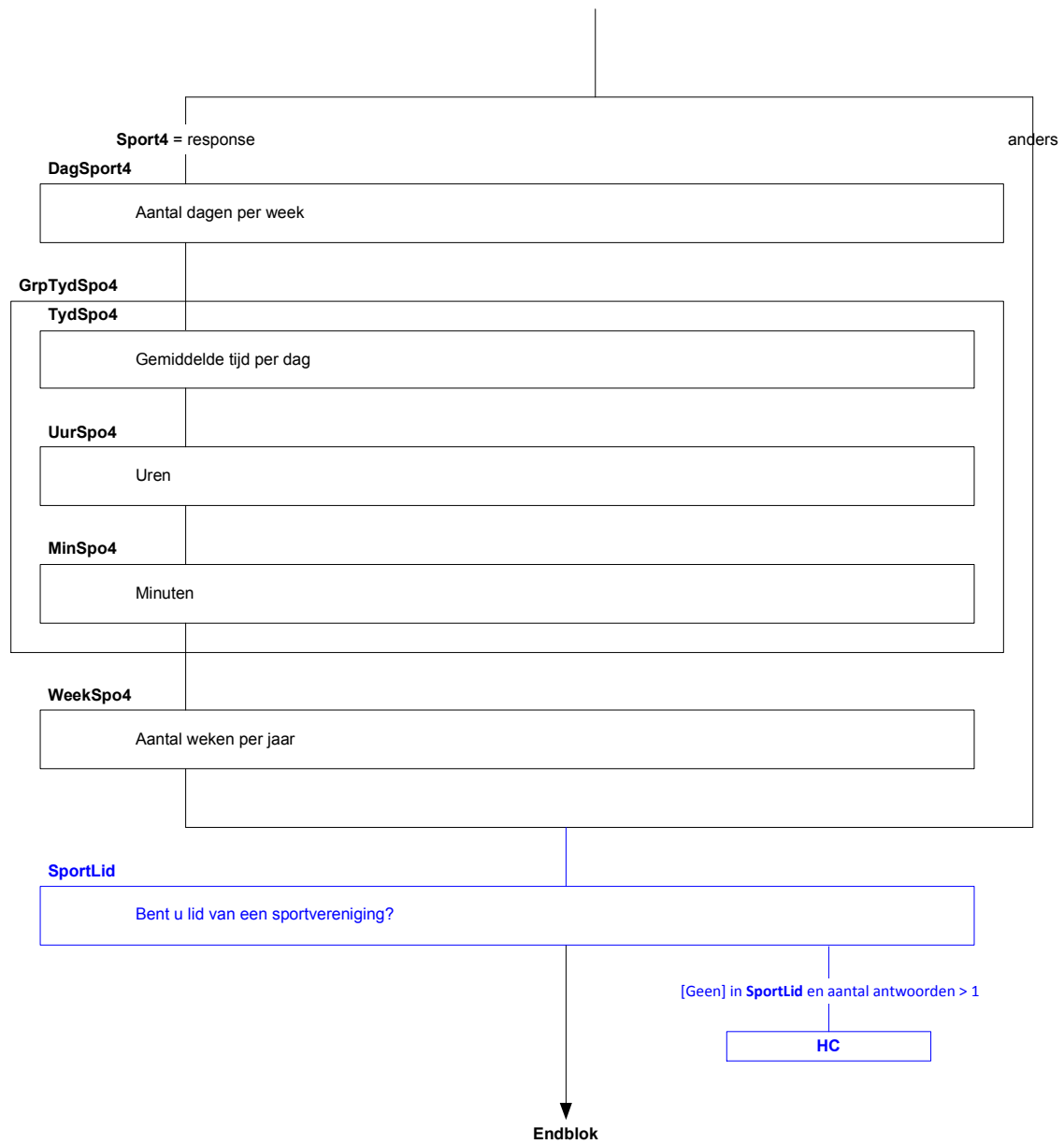

(G) Blok Voeding [Voeding]

{NewPage}

IntrVoed

De volgende vragen gaan over voeding. Neem in uw gedachten een normale week in de afgelopen maanden.

[]

Groenten1

Hoeveel dagen in de week (\$1: eet u \$2: eet uw kind) gewoonlijk gekookte of gebakken groenten? Groenten in een eenpansgerecht (zoals stampotten) tellen ook mee. Aardappels tellen niet mee als groenten.

- | | |
|---------------------|---------|
| 1. Nooit | [Nooit] |
| 2. Minder dan 1 dag | [Min1] |
| 3. 1 dag | [Dag1] |
| 4. 2 dagen | [Dag2] |
| 5. 3 dagen | [Dag3] |
| 6. 4 dagen | [Dag4] |
| 7. 5 dagen | [Dag5] |
| 8. 6 dagen | [Dag6] |
| 9. 7 dagen | [Dag7] |

Groenten2

Hoeveel dagen in de week (\$1: eet u \$2: eet uw kind) gewoonlijk sla of rauwkost? Een blaadje sla op bijvoorbeeld een broodje gezond telt niet mee.

- | | |
|---------------------|---------|
| 1. Nooit | [Nooit] |
| 2. Minder dan 1 dag | [Min1] |
| 3. 1 dag | [Dag1] |
| 4. 2 dagen | [Dag2] |
| 5. 3 dagen | [Dag3] |
| 6. 4 dagen | [Dag4] |
| 7. 5 dagen | [Dag5] |
| 8. 6 dagen | [Dag6] |
| 9. 7 dagen | [Dag7] |

{NewPage}

OpGroen1

Op de dagen dat (\$1: u \$2: uw kind) gekookte of gebakken groenten eet, hoeveel opscheplepels (\$1: eet u \$2: eet uw kind dan gewoonlijk? Een opscheplepel is ongeveer 50 gram.

- | | |
|------------------------------|---------|
| 1. Minder dan 1 opscheplepel | [Min1] |
| 2. 1 opscheplepel | [Op1] |
| 3. 2 opscheplepels | [Op2] |
| 4. 3 opscheplepels | [Op3] |
| 5. 4 opscheplepels | [Op4] |
| 6. 5 opscheplepels | [Op5] |
| 7. Meer dan 5 opscheplepels | [Meer5] |

OpGroen2

Op de dagen dat (\$1: u \$2: uw kind) sla of rauwkost eet, hoeveel opscheplepels (\$1: eet u \$2: eet uw kind) dan gewoonlijk?

Een opscheplepel is ongeveer 50 gram.

- | | |
|------------------------------|---------|
| 1. Minder dan 1 opscheplepel | [Min1] |
| 2. 1 opscheplepel | [Op1] |
| 3. 2 opscheplepels | [Op2] |
| 4. 3 opscheplepels | [Op3] |
| 5. 4 opscheplepels | [Op4] |
| 6. 5 opscheplepels | [Op5] |
| 7. Meer dan 5 opscheplepels | [Meer5] |

HHBox.AFL_Lft_OP ≥ 1

IntrVoed

De volgende vragen gaan over voeding

Groenten1

Hoeveel dagen in de week gekookte of gebakken groenten

Groenten2

Hoeveel dagen in de week sla of rauwkost

Groenten1 <> [Nooit] Groenten1 = [Nooit]/wn/wg
OpGroen1
Hoeveel opschelepels groenten

Groenten2 <> [Nooit] Groenten2 = [Nooit]/wn/wg
OpGroen2
Hoeveel opschelepels sla of rauwkost



{NewPage}

Fruï

Hoeveel dagen in de week (**\$1:** eet u **\$2:** eet uw kind) gewoonlijk fruit?
Vruchtensap telt niet mee.

- | | |
|---------------------|---------|
| 1. Nooit | [Nooit] |
| 2. Minder dan 1 dag | [Min1] |
| 3. 1 dag | [Dag1] |
| 4. 2 dagen | [Dag2] |
| 5. 3 dagen | [Dag3] |
| 6. 4 dagen | [Dag4] |
| 7. 5 dagen | [Dag5] |
| 8. 6 dagen | [Dag6] |
| 9. 7 dagen | [Dag7] |

StukFruï

Op de dagen dat (**\$1:** u **\$2:** uw kind) fruit eet, hoeveel stuks fruit (**\$1:** eet u **\$2:** eet uw kind) dan gewoonlijk?
Een stuk fruit is bijvoorbeeld een middelgrote appel of twee mandarijntjes. Bij klein fruit, zoals kersen, kunt u een handje vol voor één stuk tellen.

- | | |
|------------------------------|----------|
| 1. Een half stuk fruit | [StukH] |
| 2. 1 stuk fruit | [Stuk1] |
| 3. Anderhalf stuk fruit | [Stuk1h] |
| 4. 2 stuks fruit | [Stuk2] |
| 5. 2 en een half stuks fruit | [Stuk2h] |
| 6. 3 stuks fruit | [Stuk3] |
| 7. 4 stuks fruit | [Stuk4] |
| 8. 5 stuks fruit | [Stuk5] |
| 9. Meer dan 5 stuks fruit | [Meer5] |

{NewPage}

Vis

Hoeveel dagen in de week (**\$1:** eet u **\$2:** eet uw kind) gewoonlijk vis?

- | | |
|---------------------|---------|
| 1. Nooit | [Nooit] |
| 2. Minder dan 1 dag | [Min1] |
| 3. 1 dag | [Dag1] |
| 4. 2 dagen | [Dag2] |
| 5. 3 of meer dagen | [Meer3] |

HoefVis

Hoeveel dagen in de week (**\$1:** eet u **\$2:** eet uw kind) dan vette vis?

Vette vis is bijvoorbeeld zalm, haring en makreel. Vissticks en kibbeling behoren niet tot de vette vis.

- | | |
|------------------------------------|---------|
| 1. (\$3: Nooit) | [Nooit] |
| 2. (\$3: Minder dan 1 dag) | [Min1] |
| 3. (\$4: 1 dag) | [Dag1] |
| 4. (\$5: 2 dagen) | [Dag2] |
| 5. (\$6: 3 of meer dagen) | [Meer3] |

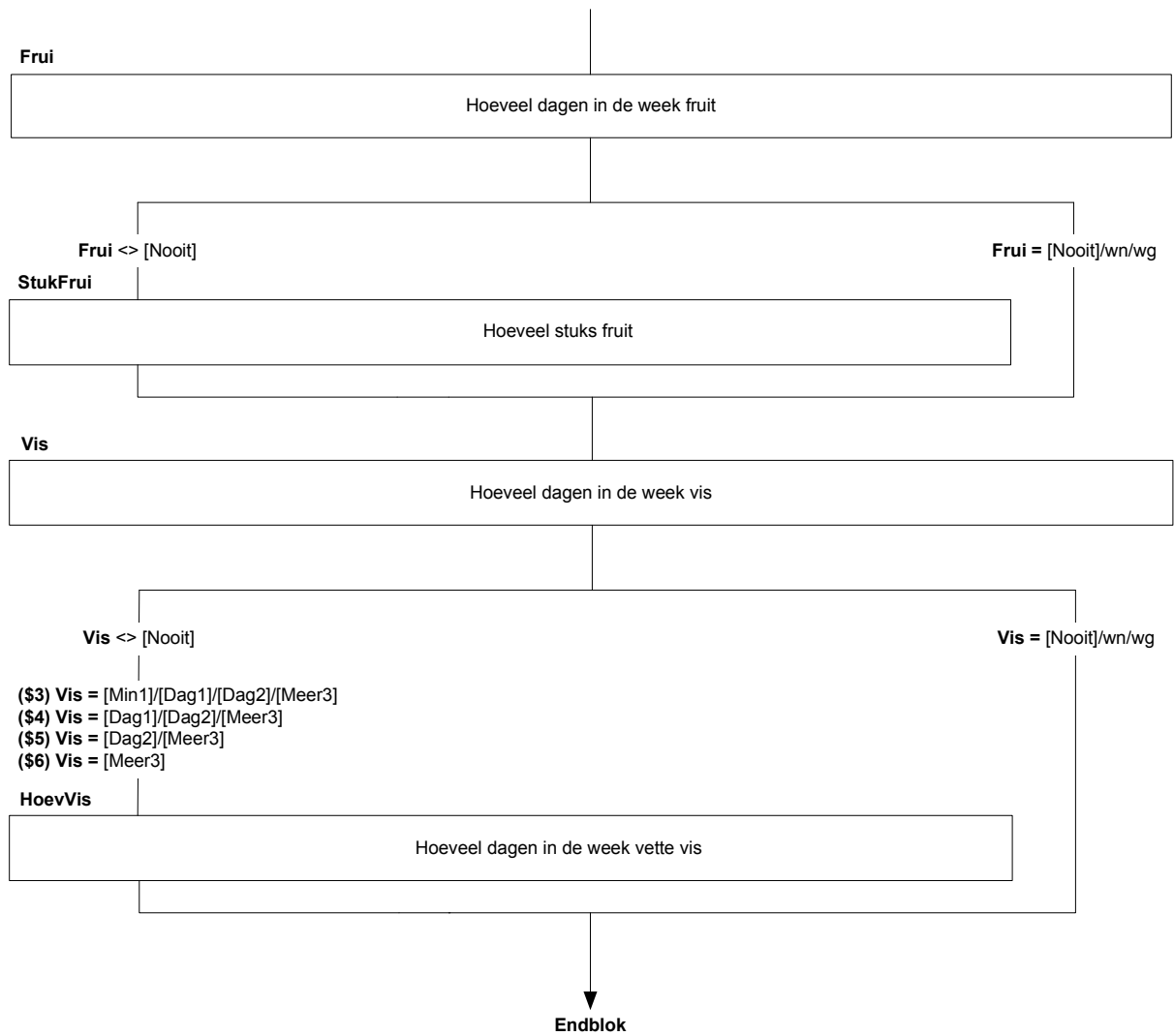

(G) Blok Ongevallen [Ongeval]

{NewPage}

Intro1

Nu volgt een aantal vragen over ongevallen die mensen kunnen overkomen.

We beginnen met ongevallen die tijdens het werk gebeurd kunnen zijn en vragen vervolgens naar andere, niet werk-gerelateerde ongevallen.

[]

ArbOng

Bent u in de afgelopen 12 maanden, dus sinds <sysdate – 12 maanden>, betrokken geweest bij een arbeidsongeval? Dat wil zeggen een voorval tijdens het werk waardoor u lichamelijk letsel heeft opgelopen.

>> Arbeidsongevallen tijdens woon-werk verkeer tellen niet mee.

Arbeidsongevallen met uitsluitend een natuurlijke oorzaak, zoals een hartaanval of beroerte tellen niet mee.<<

TJaNee

{NewPage}

HoeVaak

U heeft aangegeven dat u de afgelopen 12 maanden lichamelijk letsel heeft opgelopen bij een arbeidsongeval. De volgende vragen gaan hierover.

Hoe vaak heeft u in de afgelopen 12 maanden letsel opgelopen bij een arbeidsongeval?

[1..96]

{NewPage}

WieHulp

(\$9: De volgende vragen gaan over het meest recente arbeidsongeval waarbij u letsel heeft opgelopen.)

Heeft u medische hulp gehad als gevolg van dit ongeval?

>>Meerdere antwoorden mogelijk.<<

SET []

- | | |
|---|-----------|
| 1. Nee, ik heb geen consult of behandeling gehad | [Nee] |
| 2. Ja, van een huisarts | [JaHui] |
| 3. Ja, van een specialist | [JaSpe] |
| 4. Ja, van een fysiotherapeut | [JaFysio] |
| 5. Ja, van een andere hulpverlener, verpleger of arts | [JaAnder] |

Harde Controle

Het antwoord 'Nee' kan niet in combinatie voorkomen met het antwoord 'Ja'. Pas a.u.b. uw antwoord aan.

WaarHulp

Waar heeft u medische hulp gehad als gevolg van het ongeval?

>>Meerdere antwoorden mogelijk.<<

SET []

- | | |
|---|----------|
| 1. Op het werk | [Werk] |
| 2. Op de (spoedeisende) eerstehulpafdeling van het ziekenhuis | [SEH] |
| 3. In een ziekenhuis of andere kliniek, maar hoefde niet een nacht te blijven | [Zkh] |
| 4. In een ziekenhuis of andere kliniek, waar ik minstens één nacht verbleef | [ZkhOpn] |
| 5. Ergens anders | [Anders] |

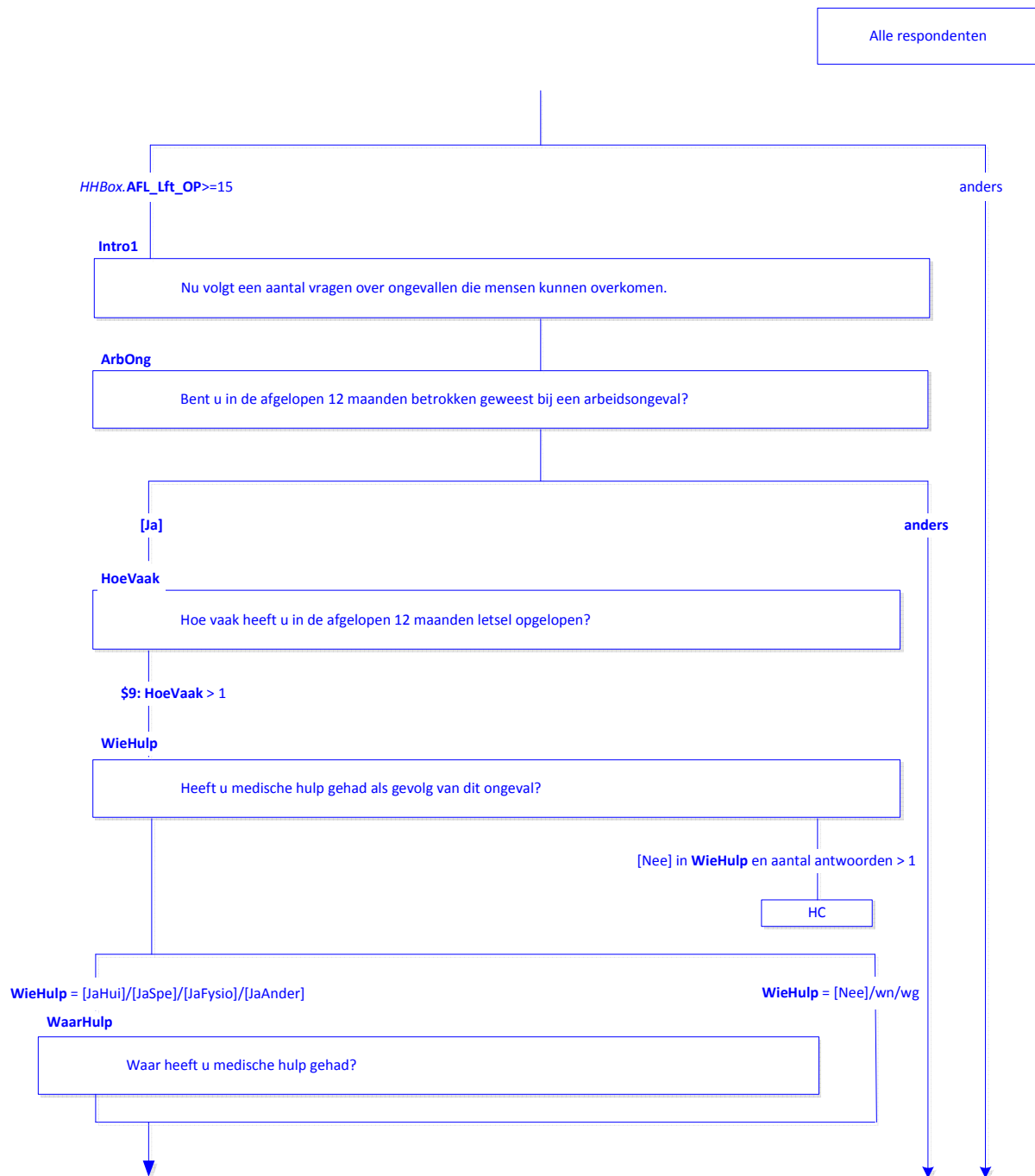

{NewPage}

ArbDeel

Aan welk lichaamsdeel heeft u het meest ernstige letsel opgelopen als gevolg van het ongeval?

- | | |
|---|------------|
| 1. Hoofd of gezicht | [Hoofd] |
| 2. Hersenen | [Hersen] |
| 3. Hals of nekwerfels | [Hals] |
| 4. Rug of rugwerfels | [Rug] |
| 5. Arm of elleboog | [Arm] |
| 6. Schouder | [Schouder] |
| 7. Pols | [Pols] |
| 8. Sleutelbeen | [Sleutel] |
| 9. Hand | [Hand] |
| 10. Een of meerdere vingers | [Vinger] |
| 11. Romp, ribben, buik of organen | [Romp] |
| 12. Been | [Been] |
| 13. Knie | [Knie] |
| 14. Enkel | [Enkel] |
| 15. Voet | [Voet] |
| 16. Een of meerdere tenen | [Teen] |
| 17. Heup of bekken | [Heup] |
| 18. Het gehele lichaam of meerdere plaatsen van het lichaam | [Lichaam] |
| 19. Anders | [Anders] |

ArbDeel	Aan welk lichaamsdeel heeft u het meest ernstige letsel opgelopen?	anders
		anders

↓

{NewPage}

Intro2

De volgende vragen gaan over (\$3: andere) ongevallen die (\$1: mensen \$2: kinderen) kunnen overkomen. Het gaat hierbij (\$3: nu dus) om ongevallen die niet werk-gerelateerd zijn.

□

IntroAC

Heeft (\$1: u \$2: uw kind) in de afgelopen 12 maanden, dus sinds <sysdate – 12 maanden>, een verwonding, blessure of ander lichamelijk letsel opgelopen bij een ongeval?

>> Denkt u daarbij ook aan letsel en blessures die geleidelijk zijn ontstaan. Ook lichte zaken tellen mee. Letsel opgelopen door vergiftiging of veroorzaakt door dieren telt mee, maar letsel opgelopen door opzettelijk geweld van andere mensen telt niet mee.<<

TJaNee

GroupAC1

IntroAC1

Wilt u hieronder aangeven bij welk soort ongeval (\$1: u \$2: uw kind) in de afgelopen 12 maanden een verwonding, blessure of ander lichamelijk letsel heeft opgelopen?

>>Meerdere antwoorden mogelijk.<<

AC1_A

Was dit bij een verkeersongeval?

>>Een verkeersongeval tijdens het werk telt hier niet mee<<

AC1_C

Was dit bij een ongeval in en om het huis?

AC1_D

Was dit bij een ongeval tijdens het sporten? Denkt u daarbij ook aan letsel en blessures die geleidelijk zijn ontstaan.

AC1_E

Was dit bij een ongeval tijdens een andere vrijetijdsactiviteit?

TJaNee

AC1_F

Was dit bij een ander niet werk-gerelateerd ongeval?

TJaNee

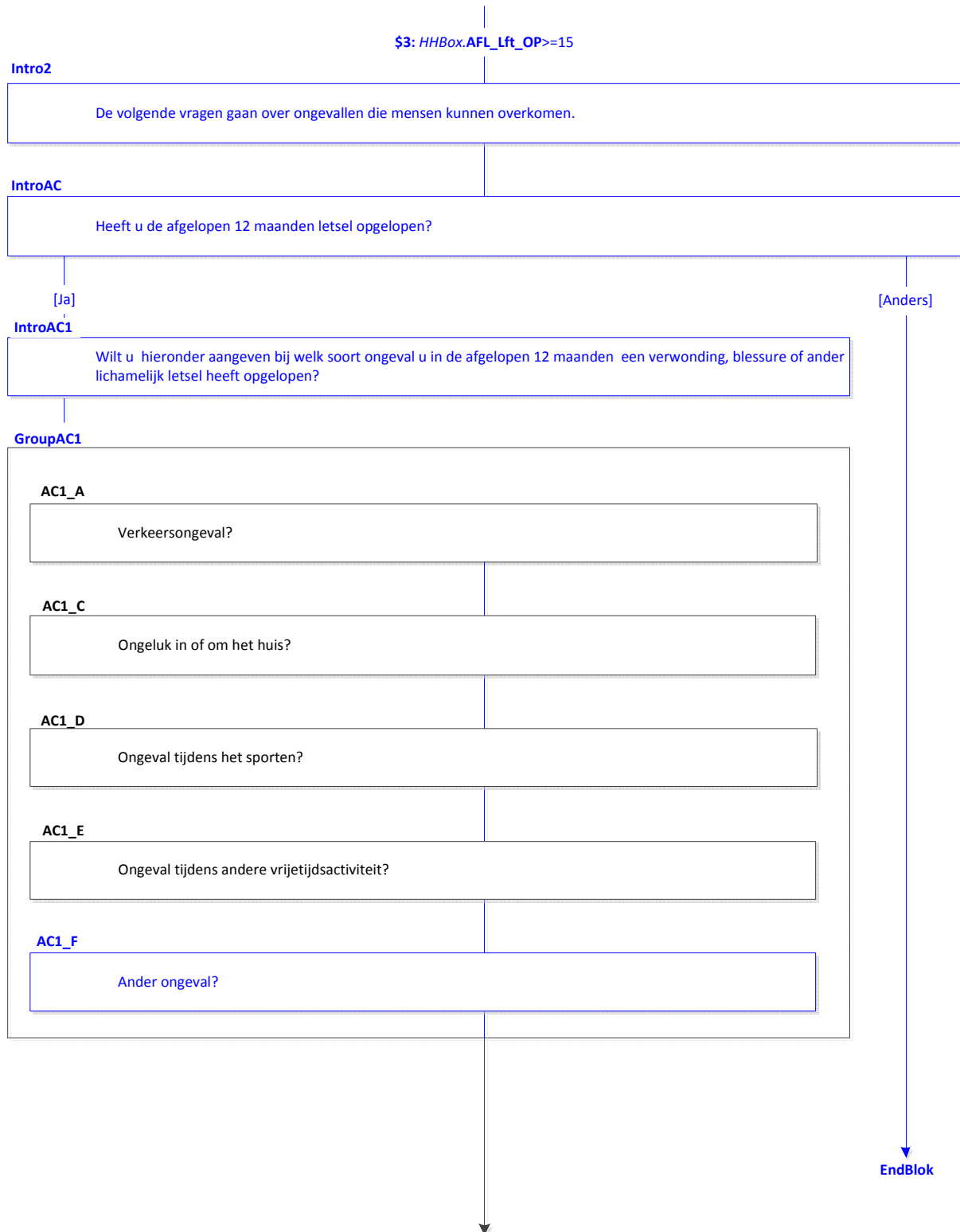

{NewPage}

HoeVerk

U heeft aangegeven dat (**\$1: u \$2: uw kind**) de afgelopen 12 maanden een verwonding, blessure of ander lichamelijk letsel heeft opgelopen bij een verkeersongeval. De volgende vragen gaan hierover.
 Hoe vaak heeft (**\$1: u \$2: uw kind**) in de afgelopen 12 maanden letsel opgelopen bij een verkeersongeval?
 [1..96]

{NewPage}

WieVerk

(**\$4:** De volgende vragen gaan over het meest recente verkeersongeval waarbij (**\$1: u \$2: uw kind**) letsel heeft opgelopen.)

Heeft (**\$1: u \$2: uw kind**) medische hulp gehad als gevolg van dit ongeval?

>>Meerdere antwoorden mogelijk.<<

SET []

- | | |
|--|-----------|
| 1. Nee, (\$1: ik heb \$2: mijn kind heeft) geen consult of behandeling gehad | [Nee] |
| 2. Ja, van een huisarts | [JaHui] |
| 3. Ja, van een specialist | [JaSpe] |
| 4. Ja, van een fysiotherapeut | [JaFysio] |
| 5. Ja, van een andere hulpverlener, verpleger of arts | [JaAnder] |

Harde Controle

Het antwoord 'Nee' kan niet in combinatie voorkomen met het antwoord 'Ja'. Pas a.u.b. uw antwoord aan.

WaarVerk

Waar heeft (**\$1: u \$2: uw kind**) medische hulp gehad als gevolg van het ongeval?

>>Meerdere antwoorden mogelijk.<<

SET []

- | | |
|--|----------|
| 1. Op de (spoedeisende) eerstehulpafdeling van het ziekenhuis | [SEH] |
| 2. In een ziekenhuis of andere kliniek, maar hoefde niet een nacht te blijven | [Zkh] |
| 3. In een ziekenhuis of andere kliniek, waar (\$1: ik \$2: mijn kind) minstens één nacht verbleef | [ZkhOpn] |
| 4. Ergens anders | [Anders] |

{NewPage}

VerkDeel

Aan welk lichaamsdeel heeft (**\$1: u \$2: uw kind**) het meest ernstige letsel opgelopen als gevolg van het ongeval?

- | | |
|---|------------|
| 1. Hoofd of gezicht | [Hoofd] |
| 2. Hersenen | [Hersen] |
| 3. Hals of nekwerfels | [Hals] |
| 4. Rug of rugwerfels | [Rug] |
| 5. Arm of elleboog | [Arm] |
| 6. Schouder | [Schouder] |
| 7. Pols | [Pols] |
| 8. Sleutelbeen | [Sleutel] |
| 9. Hand | [Hand] |
| 10. Een of meerdere vingers | [Vinger] |
| 11. Romp, ribben, buik of organen | [Romp] |
| 12. Been | [Been] |
| 13. Knie | [Knie] |
| 14. Enkel | [Enkel] |
| 15. Voet | [Voet] |
| 16. Een of meerdere tenen | [Teen] |
| 17. Heup of bekken | [Heup] |
| 18. Het gehele lichaam of meerdere plaatsen van het lichaam | [Lichaam] |
| 19. Anders | [Anders] |

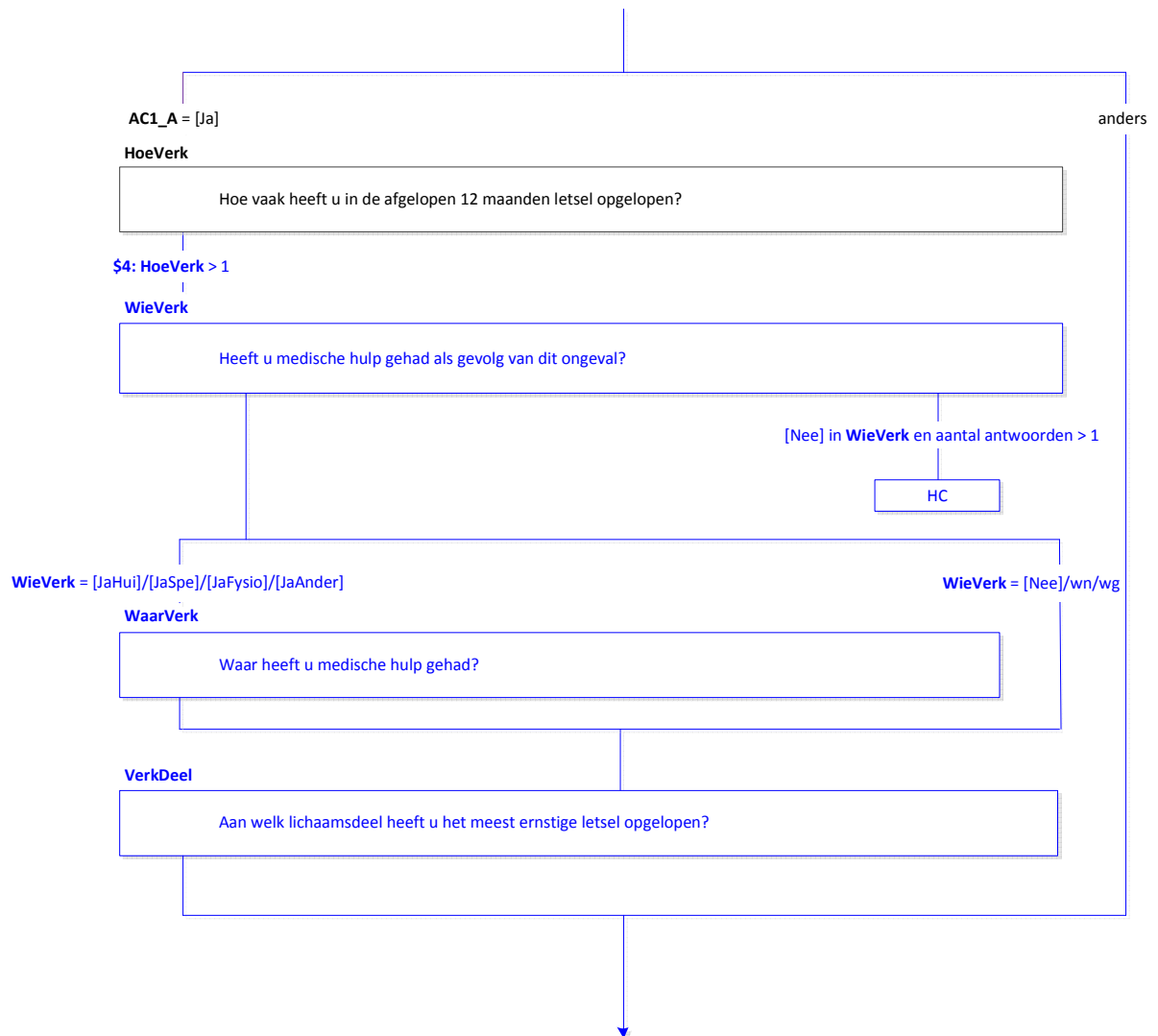

{NewPage}

HoeHuis

U heeft aangegeven dat (**\$1: u \$2: uw kind**) de afgelopen 12 maanden een verwonding, blessure of ander lichamelijk letsel heeft opgelopen bij een ongeval in en om het huis. De volgende vragen gaan hierover.

Hoe vaak heeft (**\$1: u \$2: uw kind**) in de afgelopen 12 maanden letsel opgelopen bij een ongeval in en om het huis?

[1..96]

{NewPage}

WieHuis

(**\$5:** De volgende vragen gaan over het meest recente ongeval in en om het huis waarbij (**\$1: u \$2: uw kind**) letsel heeft opgelopen.)

Heeft (**\$1: u \$2: uw kind**) medische hulp gehad als gevolg van dit ongeval?

>>Meerdere antwoorden mogelijk.<<

SET []

- | | |
|--|-----------|
| 1. Nee, (\$1: ik heb \$2: mijn kind heeft) geen consult of behandeling gehad | [Nee] |
| 2. Ja, van een huisarts | [JaHui] |
| 3. Ja, van een specialist | [JaSpe] |
| 4. Ja, van een fysiotherapeut | [JaFysio] |
| 5. Ja, van een andere hulpverlener, verpleger of arts | [JaAnder] |

Harde Controle

Het antwoord 'Nee' kan niet in combinatie voorkomen met het antwoord 'Ja'. Pas a.u.b. uw antwoord aan.

Waarhuis

Waar heeft (**\$1: u \$2: uw kind**) medische hulp gehad als gevolg van het ongeval?

>>Meerdere antwoorden mogelijk.<<

SET []

- | | |
|--|----------|
| 1. Op de (spoedeisende) eerstehulpafdeling van het ziekenhuis | [SEH] |
| 2. In een ziekenhuis of andere kliniek, maar hoefde niet een nacht te blijven | [Zkh] |
| 3. In een ziekenhuis of andere kliniek, waar (\$1: ik \$2: mijn kind) minstens één nacht verbleef | [ZkhOpn] |
| 4. Ergens anders | [Anders] |

{NewPage}

HuisDeel

Aan welk lichaamsdeel heeft (**\$1: u \$2: uw kind**) het meest ernstige letsel opgelopen als gevolg van het ongeval?

- | | |
|---|------------|
| 1. Hoofd of gezicht | [Hoofd] |
| 2. Hersenen | [Hersen] |
| 3. Hals of nekwerfels | [Hals] |
| 4. Rug of rugwerfels | [Rug] |
| 5. Arm of elleboog | [Arm] |
| 6. Schouder | [Schouder] |
| 7. Pols | [Pols] |
| 8. Sleutelbeen | [Sleutel] |
| 9. Hand | [Hand] |
| 10. Een of meerdere vingers | [Vinger] |
| 11. Romp, ribben, buik of organen | [Romp] |
| 12. Been | [Been] |
| 13. Knie | [Knie] |
| 14. Enkel | [Enkel] |
| 15. Voet | [Voet] |
| 16. Een of meerdere tenen | [Teen] |
| 17. Heup of bekken | [Heup] |
| 18. Het gehele lichaam of meerdere plaatsen van het lichaam | [Lichaam] |
| 19. Anders | [Anders] |

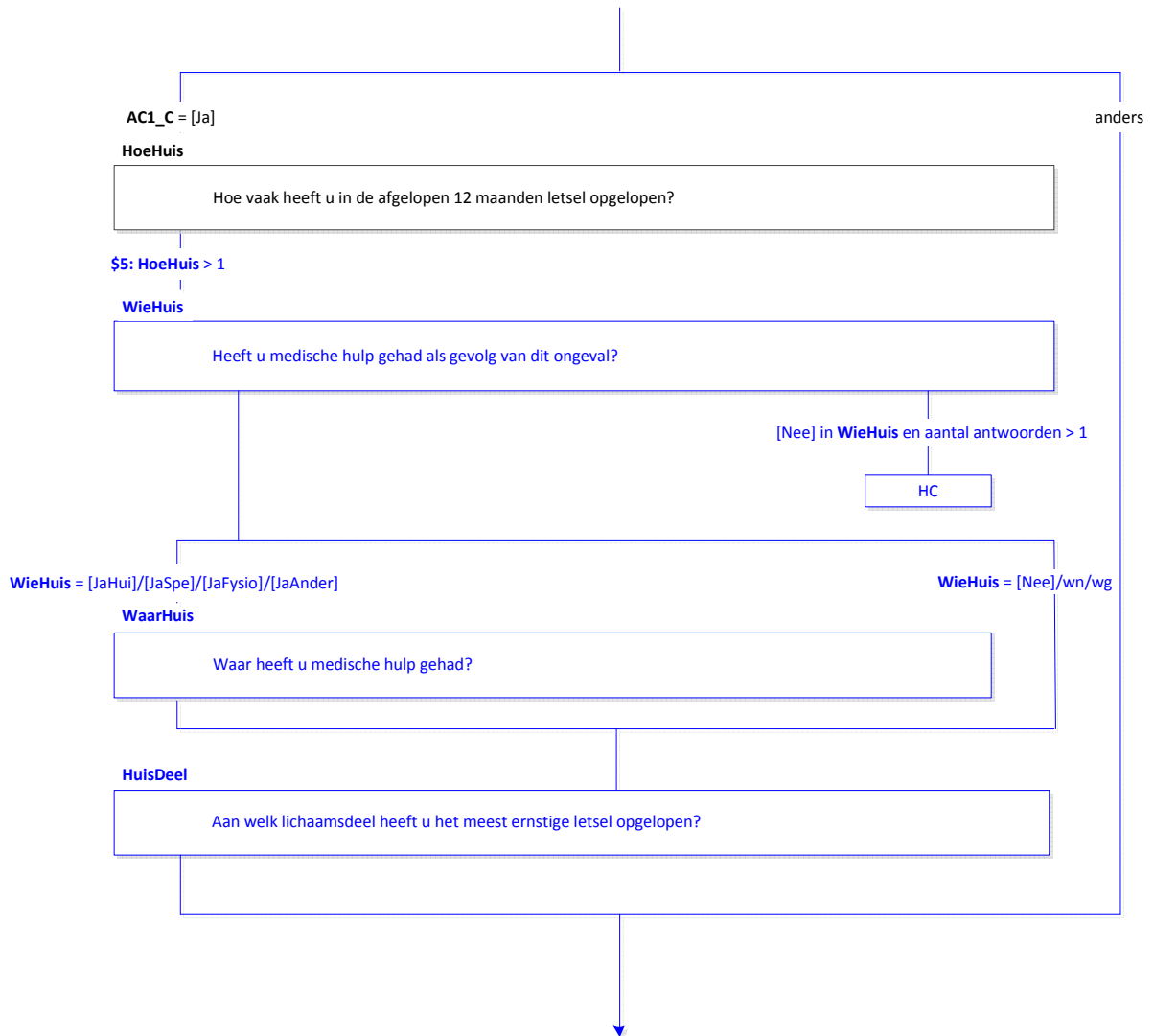

{NewPage}

HoeSport

U heeft aangegeven dat (**\$1: u \$2: uw kind**) de afgelopen 12 maanden een verwonding, blessure of ander lichamenlijk letsel heeft opgelopen bij een ongeval tijdens het sporten. De volgende vragen gaan hierover. Hoe vaak heeft (**\$1: u \$2: uw kind**) in de afgelopen 12 maanden letsel opgelopen bij een ongeval tijdens het sporten?

[1..96]

{NewPage}

WatSport

(**\$6:** De volgende vragen gaan over het meest recente ongeval tijdens het sporten waarbij (**\$1: u \$2: uw kind**) letsel heeft opgelopen.)

Is de verwonding, blessure of het letsel plotseling of geleidelijk ontstaan?

- | | |
|-------------------------|----------|
| 1. Plotseling ontstaan | [Plots] |
| 2. Geleidelijk ontstaan | [Geleid] |

WieSport

Heeft (**\$1: u \$2: uw kind**) medische hulp gehad als gevolg van dit ongeval?

>>Meerdere antwoorden mogelijk.<<

SET []

- | | |
|--|-----------|
| 1. Nee, (\$1: ik heb \$2: mijn kind heeft) geen consult of behandeling gehad | [Nee] |
| 2. Ja, van een huisarts | [JaHui] |
| 3. Ja, van een specialist | [JaSpe] |
| 4. Ja, van een fysiotherapeut | [JaFysio] |
| 5. Ja, van een andere hulpverlener, verpleger of arts | [JaAnder] |

Harde Controle

Het antwoord 'Nee' kan niet in combinatie voorkomen met het antwoord 'Ja'. Pas a.u.b. uw antwoord aan.

WaarSport

Waar heeft (**\$1: u \$2: uw kind**) medische hulp gehad als gevolg van het ongeval?

>>Meerdere antwoorden mogelijk.<<

SET []

- | | |
|--|----------|
| 1. Op de (spoedeisende) eerstehulpafdeling van het ziekenhuis | [SEH] |
| 2. In een ziekenhuis of andere kliniek, maar hoefde niet een nacht te blijven | [Zkh] |
| 3. In een ziekenhuis of andere kliniek, waar (\$1: ik \$2: mijn kind) minstens één nacht verbleef | [ZkhOpn] |
| 4. Ergens anders | [Anders] |

{NewPage}

SportSoort

Tijdens de beoefening van welke sport is het letsel ontstaan?

String[255]

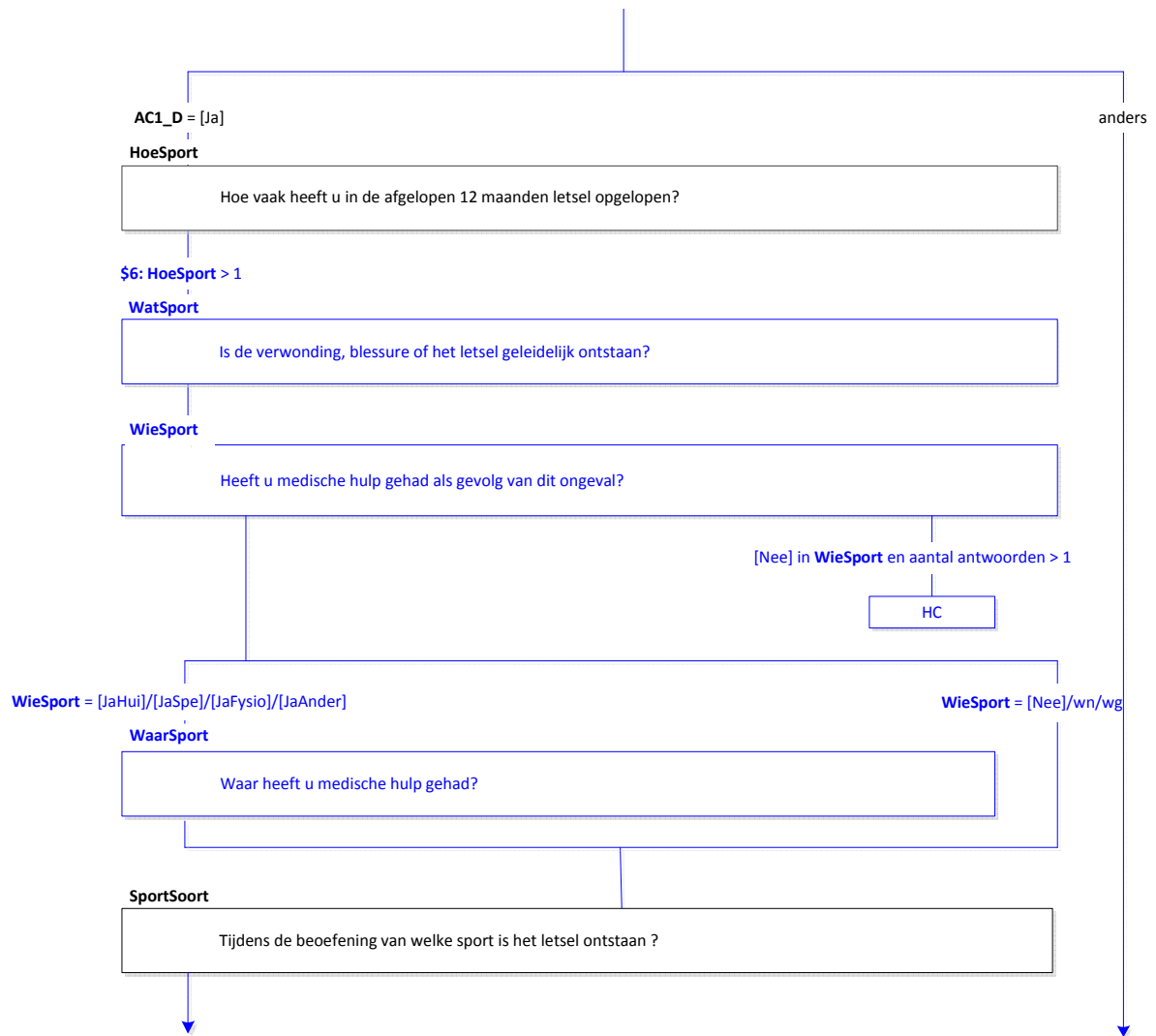

SportDeel

Aan welk lichaamsdeel heeft (\$1: u \$2: uw kind) het meest ernstige letsel opgelopen als gevolg van het ongeval?

- | | |
|---|------------|
| 1. Hoofd of gezicht | [Hoofd] |
| 2. Hersenen | [Hersen] |
| 3. Hals of nekwerfels | [Hals] |
| 4. Rug of rugwerfels | [Rug] |
| 5. Arm of elleboog | [Arm] |
| 6. Schouder | [Schouder] |
| 7. Pols | [Pols] |
| 8. Sleutelbeen | [Sleutel] |
| 9. Hand | [Hand] |
| 10. Een of meerdere vingers | [Vinger] |
| 11. Romp, ribben, buik of organen | [Romp] |
| 12. Been | [Been] |
| 13. Knie | [Knie] |
| 14. Enkel | [Enkel] |
| 15. Voet | [Voet] |
| 16. Een of meerdere tenen | [Teen] |
| 17. Heup of bekken | [Heup] |
| 18. Het gehele lichaam of meerdere plaatsen van het lichaam | [Lichaam] |
| 19. Anders | [Anders] |

AC1_D = [Ja]

SportDeel

anders

Aan welk lichaamsdeel heeft u het meest ernstige letsel opgelopen?



{NewPage}

HoeVrTyd

U heeft aangegeven dat (**\$1: u \$2: uw kind**) de afgelopen 12 maanden een verwonding, blessure of ander lichamelijk letsel heeft opgelopen bij een ongeval tijdens een vrijetijdsactiviteit. De volgende vragen gaan hierover.

Hoe vaak heeft (**\$1: u \$2: uw kind**) in de afgelopen 12 maanden letsel opgelopen bij een ongeval tijdens een vrijetijdsactiviteit?

[1..96]

{NewPage}

WieVrTyd

(**\$7**: De volgende vragen gaan over het meest recente ongeval tijdens een vrijetijdsactiviteit waarbij (**\$1: u \$2: uw kind**) letsel heeft opgelopen.)

Heeft (**\$1: u \$2: uw kind**) medische hulp gehad als gevolg van dit ongeval?

>>Meerdere antwoorden mogelijk.<<

SET []

- | | |
|---|-----------|
| 1. Nee, (\$1: ik heb \$2: mijn kind) heeft geen consult of behandeling gehad | [Nee] |
| 2. Ja, van een huisarts | [JaHui] |
| 3. Ja, van een specialist | [JaSpe] |
| 4. Ja, van een fysiotherapeut | [JaFysio] |
| 5. Ja, van een andere hulpverlener, verpleger of arts | [JaAnder] |

Harde Controle

Het antwoord 'Nee' kan niet in combinatie voorkomen met het antwoord 'Ja'. Pas a.u.b. uw antwoord aan.

WaarVrTyd

Waar heeft (**\$1: u \$2: uw kind**) medische hulp gehad als gevolg van het ongeval?

>>Meerdere antwoorden mogelijk.<<

SET []

- | | |
|--|----------|
| 1. Op de (spoedeisende) eerstehulpafdeling van het ziekenhuis | [SEH] |
| 2. In een ziekenhuis of andere kliniek, maar hoefde niet een nacht te blijven | [Zkh] |
| 3. In een ziekenhuis of andere kliniek, waar (\$1: ik \$2: mijn kind) minstens één nacht verbleef | [ZkhOpn] |
| 4. Ergens anders | [Anders] |

{NewPage}

VrTydDeel

Aan welk lichaamsdeel heeft (**\$1: u \$2: uw kind**) het meest ernstige letsel opgelopen als gevolg van het ongeval?

- | | |
|---|------------|
| 1. Hoofd of gezicht | [Hoofd] |
| 2. Hersenen | [Hersen] |
| 3. Hals of nekwevels | [Hals] |
| 4. Rug of rugwevels | [Rug] |
| 5. Arm of elleboog | [Arm] |
| 6. Schouder | [Schouder] |
| 7. Pols | [Pols] |
| 8. Sleutelbeen | [Sleutel] |
| 9. Hand | [Hand] |
| 10. Een of meerdere vingers | [Vinger] |
| 11. Romp, ribben, buik of organen | [Romp] |
| 12. Been | [Been] |
| 13. Knie | [Knie] |
| 14. Enkel | [Enkel] |
| 15. Voet | [Voet] |
| 16. Een of meerdere tenen | [Teen] |
| 17. Heup of bekken | [Heup] |
| 18. Het gehele lichaam of meerdere plaatsen van het lichaam | [Lichaam] |
| 19. Anders | [Anders] |

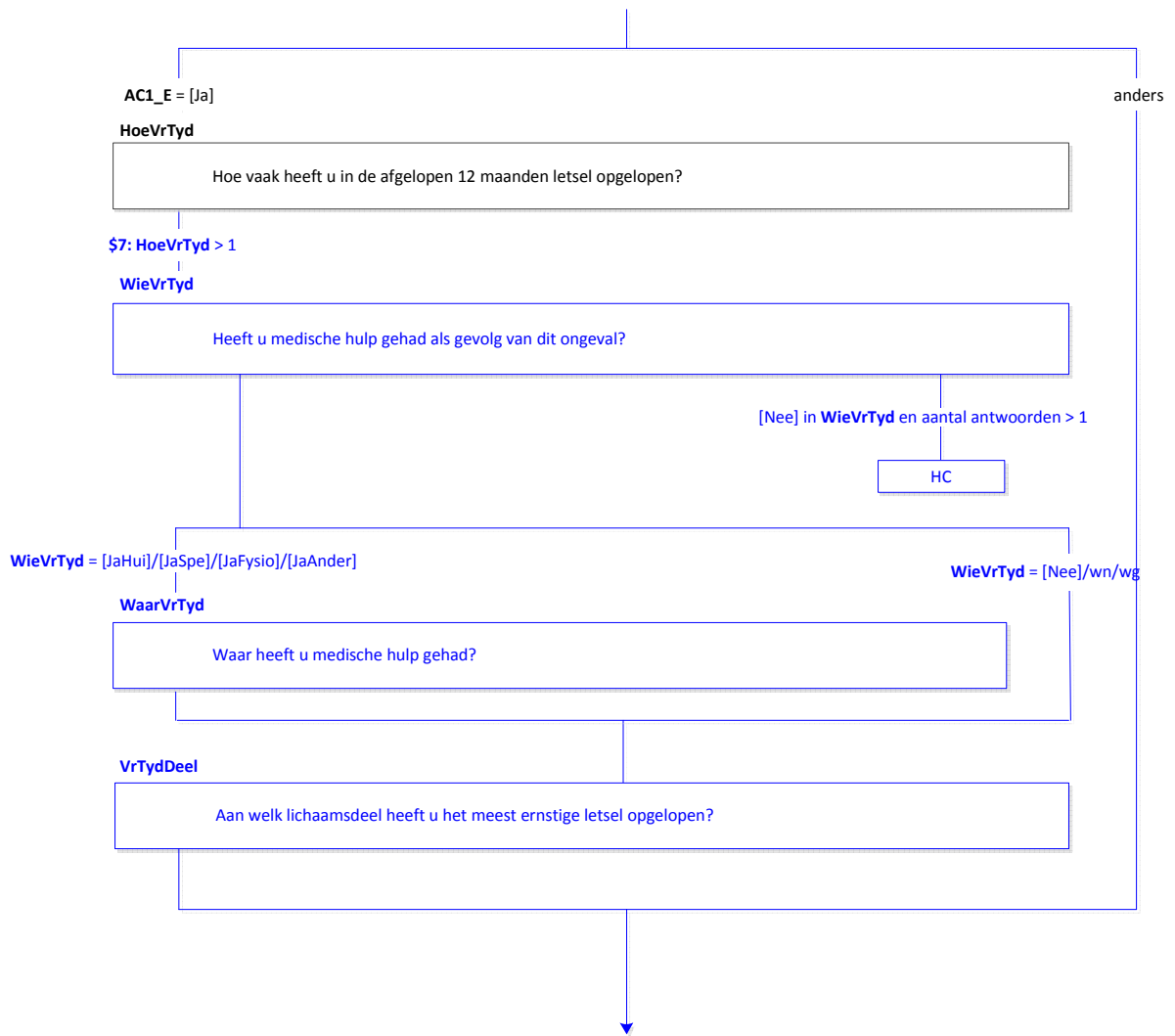

{NewPage}

HoeOver

U heeft aangegeven dat (**\$1**: u **\$2**: uw kind) de afgelopen 12 maanden een verwonding, blessure of ander lichamelijk letsel heeft opgelopen bij een ander ongeval. De volgende vragen gaan hierover.

Hoe vaak heeft (**\$1**: u **\$2**: uw kind) in de afgelopen 12 maanden letsel opgelopen bij een ander ongeval?
[1..96]

{NewPage}

WieOver

(**\$8**: De volgende vragen gaan over het meest recente andere ongeval waarbij (**\$1**: u **\$2**: uw kind) letsel heeft opgelopen.)

Heeft (**\$1**: u **\$2**: uw kind) medische hulp gehad als gevolg van dit ongeval?

>>Meerdere antwoorden mogelijk.<<

SET []

- | | |
|---|-----------|
| 1. Nee, (\$1 : ik heb \$2 : mijn kind heeft) geen consult of behandeling gehad | [Nee] |
| 2. Ja, van een huisarts | [JaHui] |
| 3. Ja, van een specialist | [JaSpe] |
| 4. Ja, van een fysiotherapeut | [JaFysio] |
| 5. Ja, van een andere hulpverlener, verpleger of arts | [JaAnder] |

Harde Controle

Het antwoord 'Nee' kan niet in combinatie voorkomen met het antwoord 'Ja'. Pas a.u.b. uw antwoord aan.

WaarOver

Waar heeft (**\$1**: u **\$2**: uw kind) medische hulp gehad als gevolg van het ongeval?

>>Meerdere antwoorden mogelijk.<<

SET []

- | | |
|--|----------|
| 1. Op de (spoedeisende) eerstehulpafdeling van het ziekenhuis | [SEH] |
| 2. In een ziekenhuis of andere kliniek, maar hoefde niet een nacht te blijven | [Zkh] |
| 3. In een ziekenhuis of andere kliniek, waar (\$1 : ik \$2 : mijn kind) minstens één nacht verbleef | [ZkhOpn] |
| 4. Ergens anders | [Anders] |

OverDeel

Aan welk lichaamsdeel heeft (**\$1**: u **\$2**: uw kind) het meest ernstige letsel opgelopen als gevolg van het ongeval?

- | | |
|---|------------|
| 1. Hoofd of gezicht | [Hoofd] |
| 2. Hersenen | [Hersen] |
| 3. Hals of nekwenels | [Hals] |
| 4. Rug of rugwenels | [Rug] |
| 5. Arm of elleboog | [Arm] |
| 6. Schouder | [Schouder] |
| 7. Pols | [Pols] |
| 8. Sleutelbeen | [Sleutel] |
| 9. Hand | [Hand] |
| 10. Een of meerdere vingers | [Vinger] |
| 11. Romp, ribben, buik of organen | [Romp] |
| 12. Been | [Been] |
| 13. Knie | [Knie] |
| 14. Enkel | [Enkel] |
| 15. Voet | [Voet] |
| 16. Een of meerdere tenen | [Teen] |
| 17. Heup of bekken | [Heup] |
| 18. Het gehele lichaam of meerdere plaatsen van het lichaam | [Lichaam] |
| 19. Anders | [Anders] |

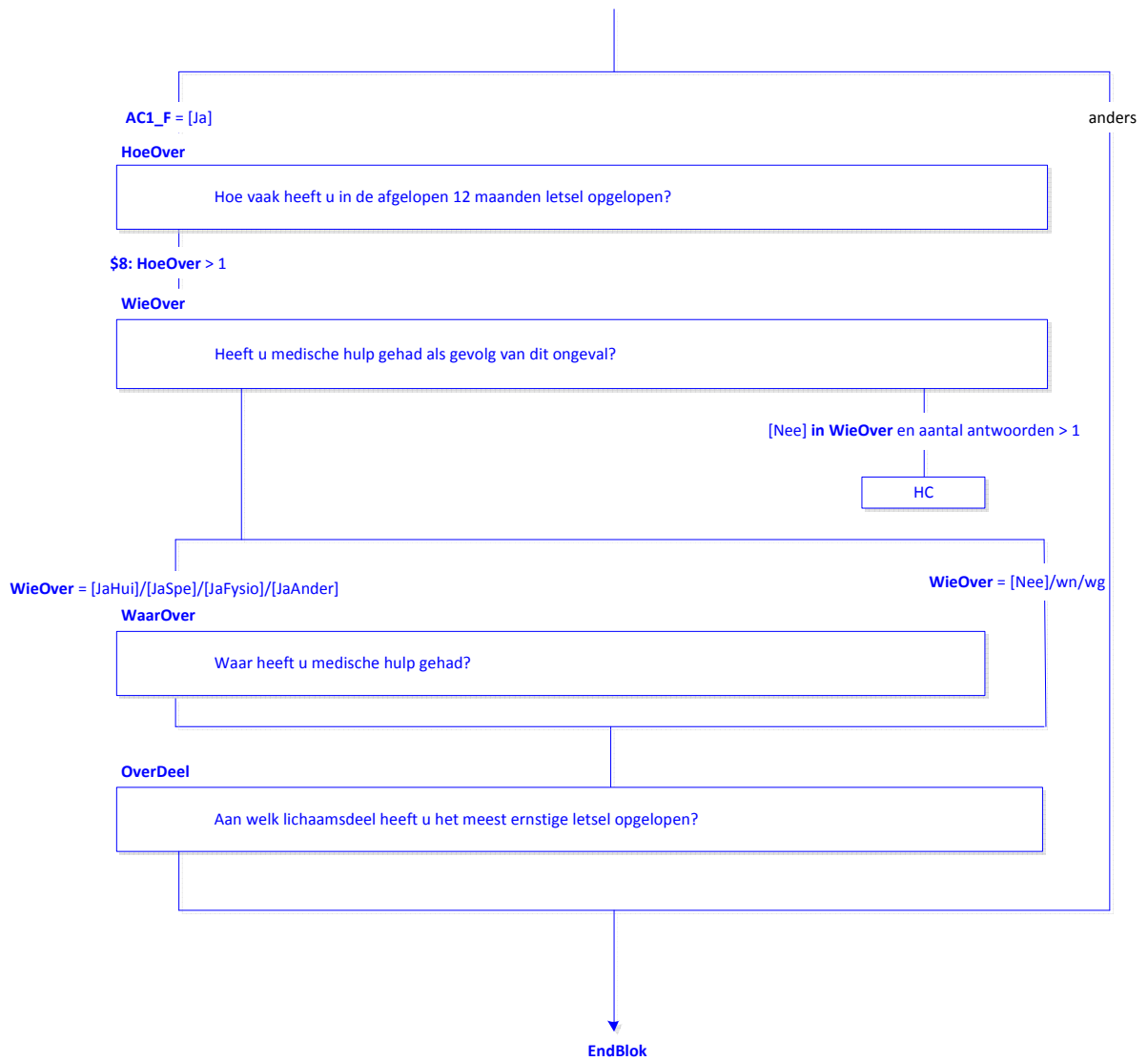

(G) Blok Roken [Roken]

{NewPage}

IntrRok

Nu volgen enkele vragen over roken.
[]

Rook

Rookt u wel eens?
TJaNee

{NewPage}

Sigpak

Rookt u wel eens sigaretten uit een pakje en/of zelfgerolde sigaretten?
TJaNee

FreqSig

Hoeveel sigaretten rookt u gemiddeld per dag?
[0..200]

RookAnd

Rookt u wel eens iets anders dan sigaretten?
TJaNee

RookMeest

Wat rookt u het meest?

- | | |
|---|-----------|
| 1. (\$3: Sigaretten, uit een pakje of zelfgerold) | [Sigaret] |
| 2. Sigaren | [Sigaar] |
| 3. Pijp | [Pijp] |
| 4. Iets anders | [Anders] |

{NewPage}

RookSoms

Rookt u elke dag?
TJaNee

StopPog

Heeft u de afgelopen 12 maanden, dus sinds <sysdate – 12 maanden>, wel eens geprobeerd om te stoppen met roken?
TJaNee

EtmStop

Heeft u het bij zo'n poging om te stoppen wel eens 24 uur of langer volgehouden om niet te roken?
TJaNee

{NewPage}

RookVroeg

Heeft u vroeger wel gerookt?
TJaNee

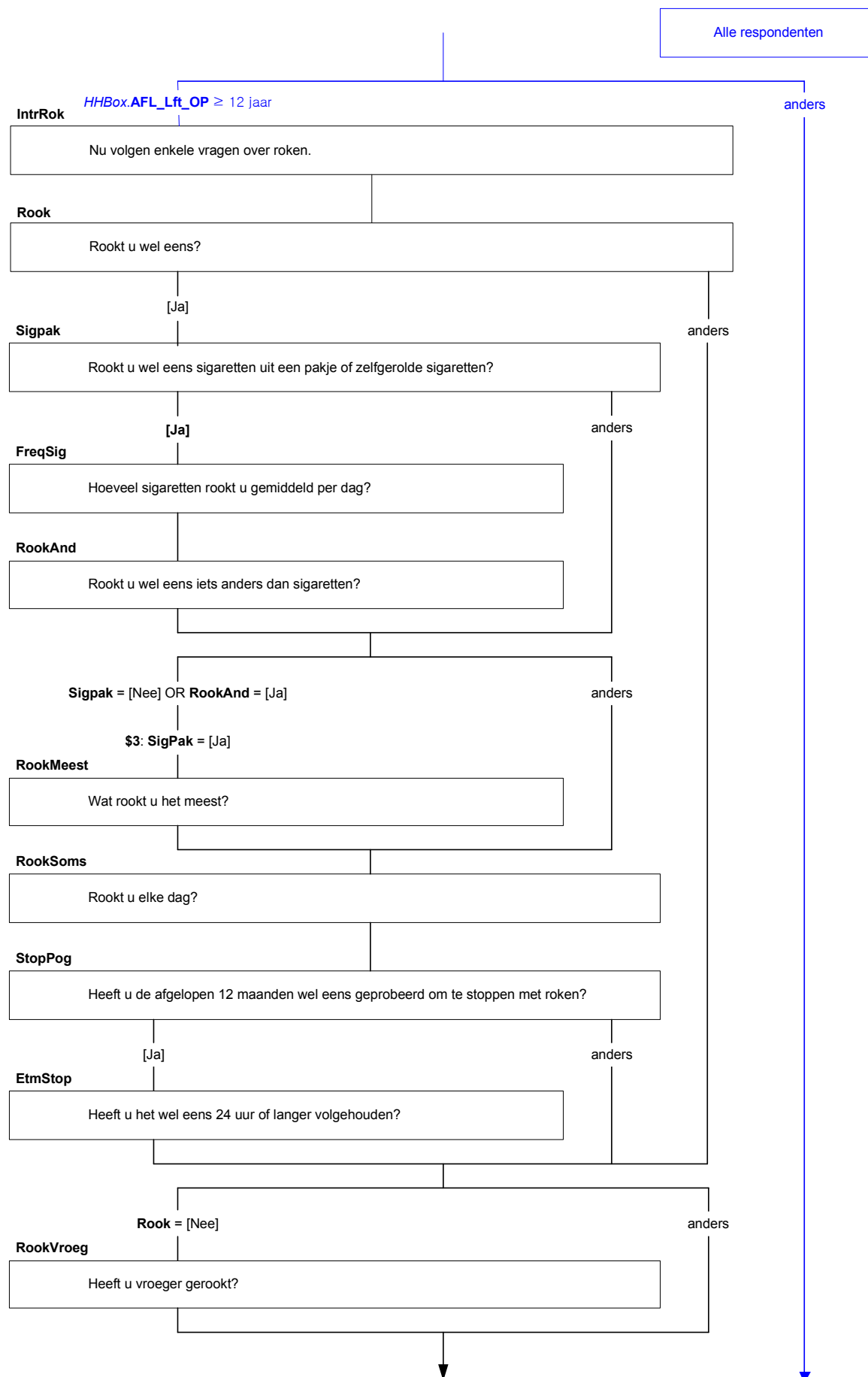

{NewPage}

VrgRook

(\$3: Rookte u toen sigaretten uit een pakje en/of zelfgerolde sigaretten? \$4: Heeft u eerder wel eens sigaretten gerookt?)

TJaNee

RglmRook

Rookte u toen elke dag sigaretten?

TJaNee

{NewPage}

BeginLft

Hoe oud was u toen u begon met sigaretten roken?

>> Als u het niet precies weet mag u schatten<<

[0..125]

ControleSig1(Harde Controle)

De beginleeftijd is hoger dan de echte leeftijd!

StopLft

Hoe oud was u toen u stopte met sigaretten roken?

>> Als u het niet precies weet mag u schatten<<

[0..125]

ControleSig2(Harde Controle)

De beginleeftijd is hoger dan de stopleeftijd!

MeeRook

(\$2: Nu een vraag over meeroken.)

Hoe vaak wordt(\$1: u \$2: uw kind) binnen blootgesteld aan tabaksrook van anderen?

- | | |
|-------------------------------|-----------|
| 1. Nooit of bijna nooit | [Nooit] |
| 2. Minder dan één uur per dag | [MindUur] |
| 3. Eén uur of meer per dag | [MeerUur] |

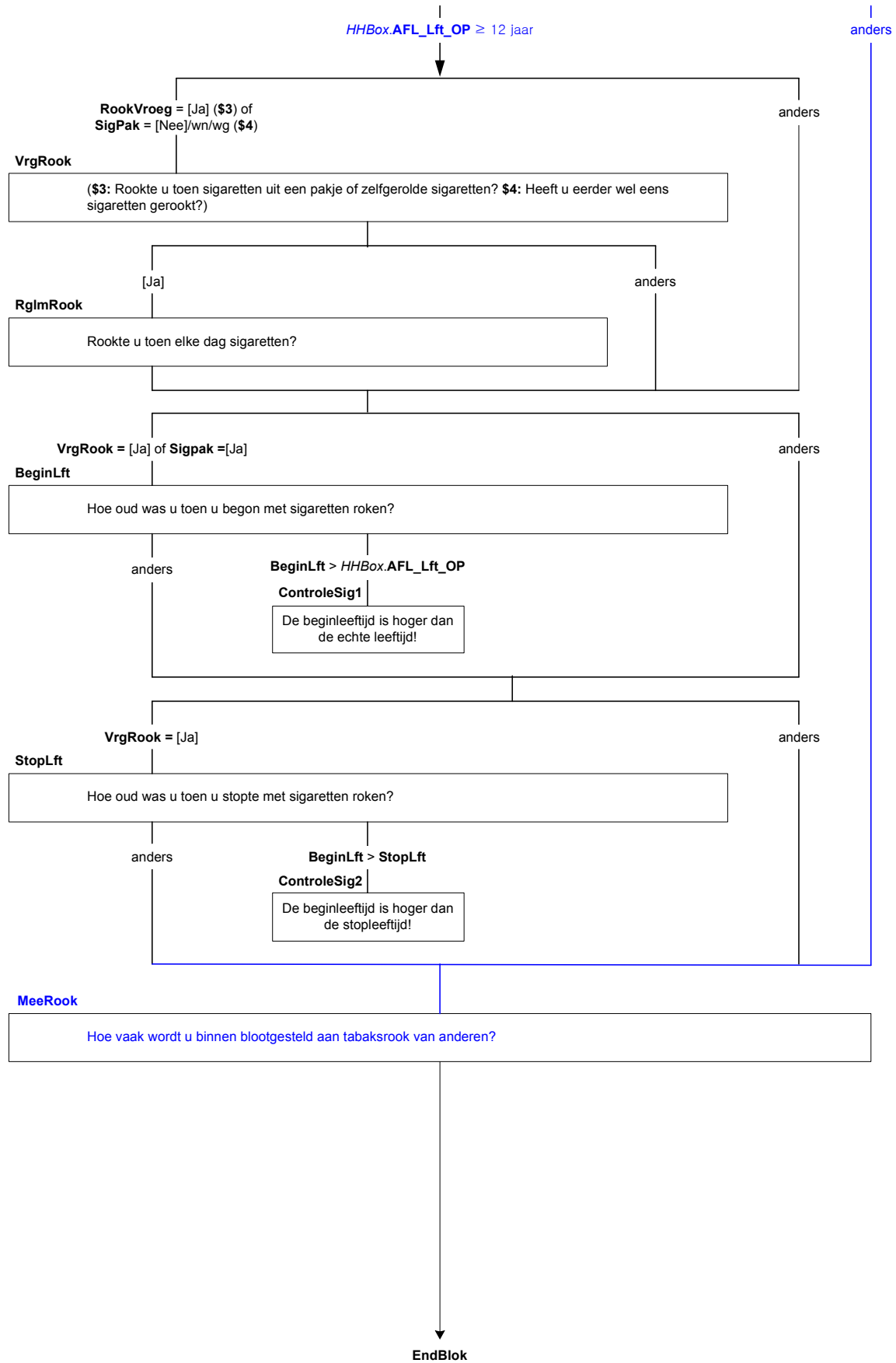

(G) Blok Alcohol [Alcohol]

{NewPage}

IntrAlc

De volgende vragen gaan over het gebruik van alcohol.

[]

Alcohol

Heeft u in de afgelopen 12 maanden, dus sinds (sysdate – 12 maanden), wel eens alcoholhoudende drank gedronken, bijvoorbeeld bier, wijn, likeur, jenever of alcoholhoudende drank gemengd met frisdrank, zoals breezers? Alcoholvrij of alcoholarm bier telt hier niet mee.

- | | |
|--------|-------|
| 1. Ja | [Ja] |
| 2. Nee | [Nee] |

{NewPage}

AlcOoit

Heeft u ooit alcohol gedronken?

- | | |
|--------|-------|
| 1. Ja | [Ja] |
| 2. Nee | [Nee] |

DdwkDag

Op hoeveel van de 4 door-de-weekse dagen, hiermee wordt bedoeld maandag t/m donderdag, drinkt u gemiddeld genomen alcoholhoudende drank?

- | | |
|---|-----------|
| 1. 4 dagen | [Vier] |
| 2. 3 dagen | [Drie] |
| 3. 2 dagen | [Twee] |
| 4. 1 dag | [Een] |
| 5. Minder dan 1 dag | [MindEen] |
| 6. Ik drink nooit op door-de-weekse dagen | [Nooit] |

DdwkGlas

Hoeveel glazen drinkt u dan gemiddeld op zo'n door-de-weekse dag?

- | | |
|----------------------|-------------|
| 1. 16 of meer glazen | [Glas16] |
| 2. 11-15 glazen | [Glas11_15] |
| 3. 7-10 glazen | [Glas7_10] |
| 4. 6 glazen | [Glas6] |
| 5. 5 glazen | [Glas5] |
| 6. 4 glazen | [Glas4] |
| 7. 3 glazen | [Glas3] |
| 8. 2 glazen | [Glas2] |
| 9. 1 glas | [Glas1] |

{NewPage}

WEndDag

Op hoeveel van de 3 weekenddagen, hiermee wordt bedoeld vrijdag t/m zondag, drinkt u gemiddeld genomen alcoholhoudende drank?

- | | |
|----------------------------------|-----------|
| 1. 3 dagen | [Drie] |
| 2. 2 dagen | [Twee] |
| 3. 1 dag | [Een] |
| 4. Minder dan 1 dag | [MindEen] |
| 5. Ik drink nooit in het weekend | [Nooit] |

HHBox.AFL_Lft_OP >= 12

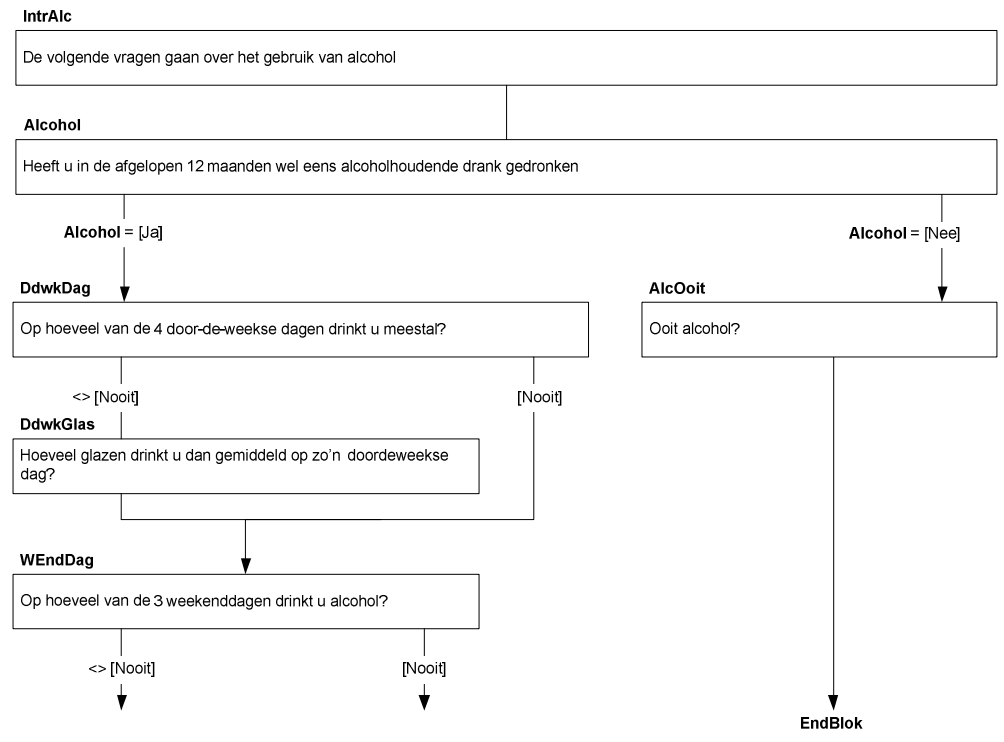

WEndGlas

Hoeveel glazen drinkt u dan gemiddeld op zo'n weekenddag?

- | | |
|----------------------|-------------|
| 1. 16 of meer glazen | [Glas16] |
| 2. 11-15 glazen | [Glas11_15] |
| 3. 7-10 glazen | [Glas7_10] |
| 4. 6 glazen | [Glas6] |
| 5. 5 glazen | [Glas5] |
| 6. 4 glazen | [Glas4] |
| 7. 3 glazen | [Glas3] |
| 8. 2 glazen | [Glas2] |
| 9. 1 glas | [Glas1] |

{NewPage}

AlcMeer4

Hoe vaak heeft u in de afgelopen 6 maanden, dus sinds <sysdate – 6 maanden>, 4 of meer glazen alcoholhoudende drank op één dag gedronken?

- | | |
|---------------------------|------------|
| 1. Elke dag | [Dagelyks] |
| 2. 5-6 keer per week | [Week5_6] |
| 3. 3-4 keer per week | [Week3_4] |
| 4. 1-2 keer per week | [Week1_2] |
| 5. 1-3 keer per maand | [Maand1_3] |
| 6. 3-5 keer per 6 maanden | [Halfj3_5] |
| 7. 1-2 keer per 6 maanden | [Halfj1_2] |
| 8. Nooit | [Nooit] |

{NewPage}

AlcMeer6

Hoe vaak heeft u in de afgelopen 6 maanden 6 of meer glazen alcoholhoudende drank op één dag gedronken?

- | | |
|---------------------------------|------------|
| 1. (\$3) Elke dag | [Dagelyks] |
| 2. (\$4) 5-6 keer per week | [Week5_6] |
| 3. (\$5) 3-4 keer per week | [Week3_4] |
| 4. (\$6) keer per week | [Week1_2] |
| 5. (\$7) 1-3 keer per maand | [Maand1_3] |
| 6. (\$8) 3-5 keer per 6 maanden | [Halfj3_5] |
| 7. (\$9) 1-2 keer per 6 maanden | [Halfj1_2] |
| 8. (\$9) Nooit | [Nooit] |

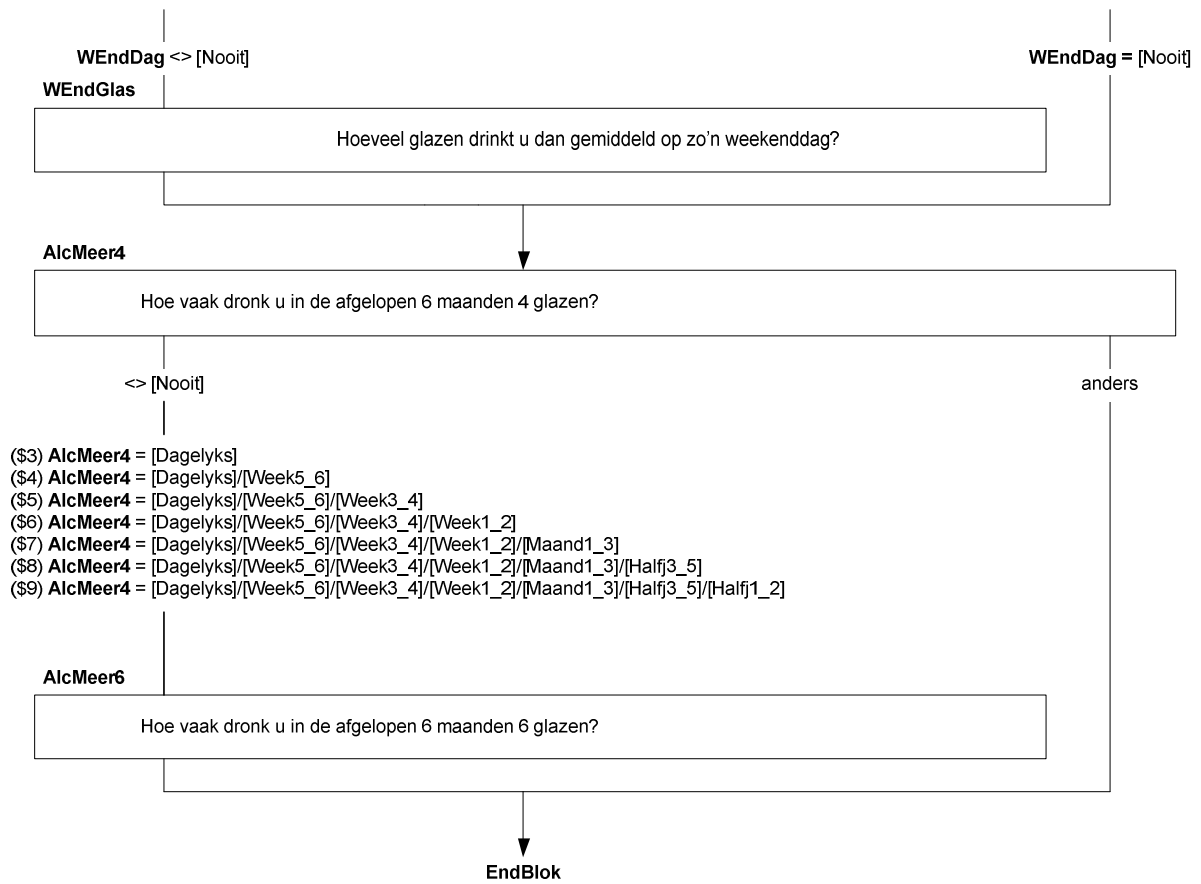

(G) Blok Druggebruik [Drugs]

{NewPage}

GroupDrug

IntroDrug

Heeft u de volgende middelen wel eens gebruikt en zo ja, wanneer voor het laatst:

Drug_A

Cannabis (hasj, wiet, marihuana)?

Drug_B

Amfetamine (zoals pep en speed)?

Drug_C

XTC (ecstasy, MDMA)?

Drug_D

LSD?

Drug_E

Paddo's (hallucinogene paddestoeltjes of magic mushrooms)?

Drug_F

Cocaïne (ook crack, gekookte coke, freebase)?

Drug_G

Heroïne (horse, smack of bruin)?

Drug_H

GHB?

Drug_I

Methadon?

Drug_J

Andere drugs

AndDrugs

Welke drug is dat dan?

STRING[50]

- | | |
|--|------------|
| 1. Ja, in de afgelopen 30 dagen | [Ja30dgn] |
| 2. Ja, in de afgelopen 12 maanden maar niet in de afgelopen 30 dagen | [Ja12mnd] |
| 3. Ja, langer dan 12 maanden geleden | [JaMeer12] |
| 4. Nee, nooit gebruikt | [Nee] |

HHBox.AFL_Lft_OP>=12

IntroDrug

Heeft u de volgende middelen wel eens gebruikt en zo ja, wanneer voor het laatst:

GroupDrug

Drug_A	
Cannabis?	
Drug_B	
Amfetamine?	
Drug_C	
XTC?	
Drug_D	
LSD?	
Drug_E	
Paddo's?	
Drug_F	
Cocaine?	
Drug_G	
Heroïne?	
Drug_H	
GHB?	
Drug_I	
Methadon?	
Drug_J	
Andere drugs?	

Drug_J = [Ja30Dgn]/[Ja12mnd]/[JaMeer12]

anders

AndDrugs

Welke andere drugs?



{NewPage}

CanDag

U heeft aangegeven dat u in de afgelopen 30 dagen cannabis heeft gebruikt. Op hoeveel dagen heeft u in de afgelopen 30 dagen cannabis (hasj of wiet/marihuana) gebruikt?

- | | |
|---------------------|----------|
| 1. 20 dagen of meer | [Meer20] |
| 2. 10 – 19 dagen | [Meer10] |
| 3. 4 – 9 dagen | [Meer4] |
| 4. 1 – 3 dagen | [Meer1] |

AantJoin

Als u blowt, hoeveel joints rookt u dan op een typische blowdag?

[0..20]

SoortCan

Welk soort cannabis gebruikt u meestal?

- | | |
|----------------------|---------|
| 1. Hasj | [Hasj] |
| 2. Wiet / marihuana | [Wiet] |
| 3. Allebei even vaak | [Beide] |

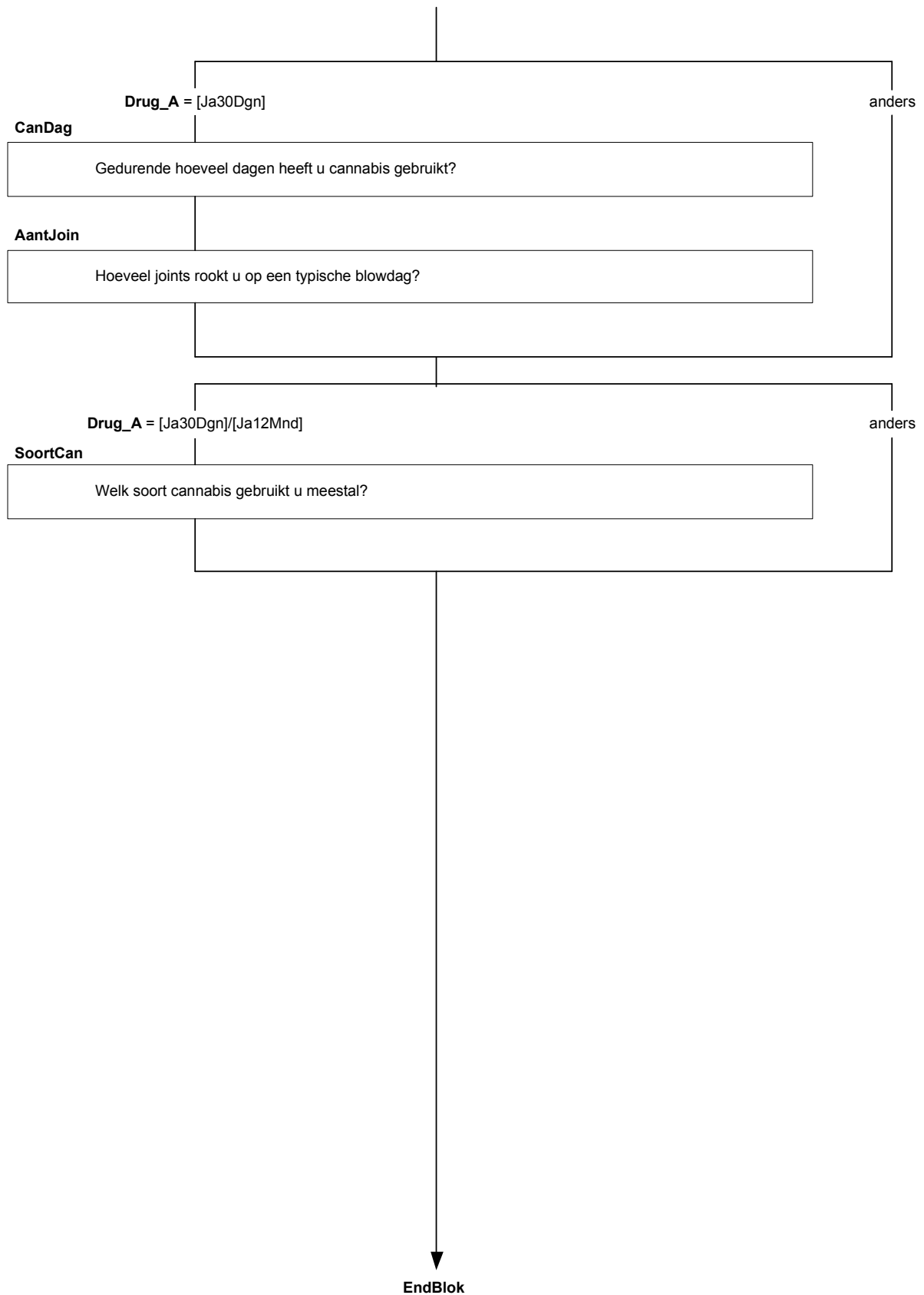

(G) Blok Seksuele Gezondheid [SeksGez]

{NewPage}

ToestSeks

Om het verband tussen gezondheid en seksualiteit te kunnen onderzoeken, willen we u hierover een aantal vragen stellen. Het gaat bijvoorbeeld om vragen over uw seksuele geaardheid en het gebruik van anticonceptiemiddelen. We kunnen ons voorstellen dat vragen over deze onderwerpen nogal persoonlijk van aard zijn. We hopen dat u deze vragen toch wilt beantwoorden. Als u dit liever niet wilt, kunt u vragen overslaan door per vraag te kiezen voor 'geen antwoord'.

[]

{NewPage}

SeksVoork

Voelt u zich seksueel aangetrokken tot mannen, tot vrouwen of tot mannen èn vrouwen?

- | | |
|-----------------------|------------|
| 1. Mannen | [Man] |
| 2. Vrouwen | [Vrouw] |
| 3. Mannen èn vrouwen | [ManVrouw] |
| 4. Weet niet / anders | [Anders] |
| 5. Geen antwoord | [GeenAntw] |

SH1

Heeft u de afgelopen 12 maanden seks gehad?

>>Onder 'seks' verstaan we geslachtsgemeenschap of anale seks<<

- | | |
|------------------|------------|
| 1. Ja | [Ja] |
| 2. Nee | [Nee] |
| 3. Geen antwoord | [GeenAntw] |

{NewPage}

SH2

Met hoeveel personen heeft u in de laatste 12 maanden seks gehad?

[1..1000] persoon / personen

Geen antwoord [GeenAntw]

SH3

Was uw laatste seksuele contact met een vaste of een losse partner?

>>Onder een 'losse partner' verstaan we iemand met wie u geen vaste relatie had<<

- | | |
|--------------------------|------------|
| 1. Met een vaste partner | [Vast] |
| 2. Met een losse partner | [Los] |
| 3. Betaalde partner | [Betaald] |
| 4. Geen antwoord | [GeenAntw] |

{NewPage}

SH4

Heeft u of uw partner bij het laatste seksuele contact een condoom gebruikt?

- | | |
|------------------|------------|
| 1. Ja | [Ja] |
| 2. Nee | [Nee] |
| 3. Geen antwoord | [GeenAntw] |

HHBox.AFL_Lft_OP ≥ 16

ToestSeks

We hopen dat u toch deze vragen wilt beantwoorden.

SeksVoork

Tot welke sekse voelt u zich aangetrokken?

SH1

Heeft u de afgelopen 12 maanden seks gehad?

[Ja]

anders

SH2

Met hoeveel personen heeft u seks gehad?

SH3

Was uw laatste seksuele contact met vaste of losse partner?

[Los]/[Betaald]

anders

SH4

Heeft u bij het laatste seksuele contact condooms gebruikt?

{NewPage}

OZ1

U heeft eerder in deze vragenlijst aangegeven dat u niet de anticonceptiepil gebruikt. Gebruikt u op dit moment een andere anticonceptiemethode, bijvoorbeeld condoms, een spiraal of sterilisatie?

- 1. Ja [Ja]
- 2. Nee [Nee]
- 3. Geen antwoord [GeenAntw]

{NewPage}

OZ2

U heeft aangegeven dat u geen anticonceptiemethode gebruikt. Is dat omdat u zwanger probeert te worden?

- 1. Ja [Ja]
- 2. Nee [Nee]
- 3. Geen antwoord [GeenAntw]

{NewPage}

SH5

Bent u de afgelopen 12 maanden getest op hiv, het virus dat aids veroorzaakt?

- 1. Ja [Ja]
- 2. Nee [Nee]
- 3. Geen antwoord [GeenAntw]

SH6

Bent u de afgelopen 12 maanden getest op andere seksueel overdraagbare aandoeningen (soa)?

- 1. Ja [Ja]
- 2. Nee [Nee]
- 3. Geen antwoord [GeenAntw]

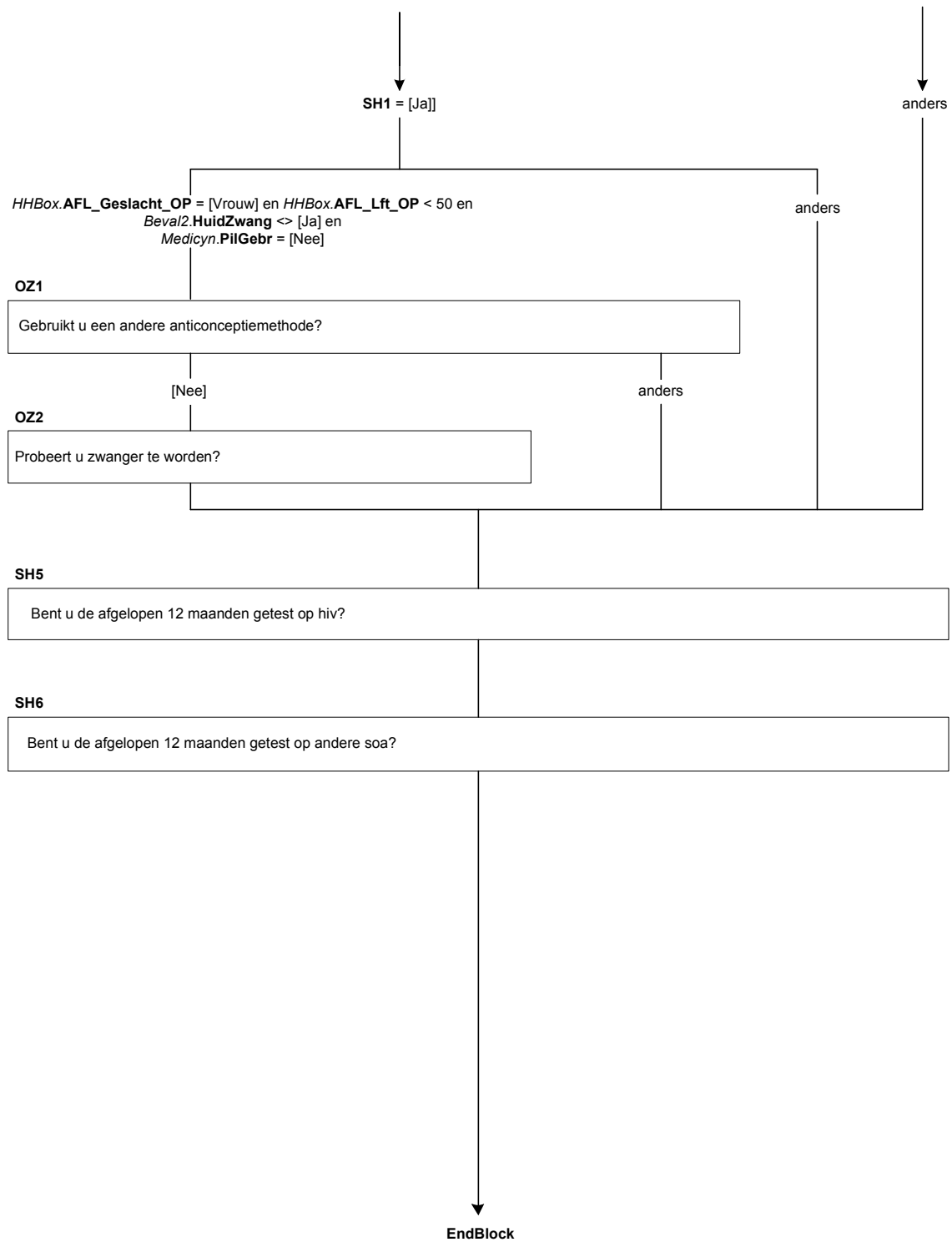

(G) Blok Regelnummer Proxi [PV_Verz_Basis]

{NewPage}

IntroKan

Voor een onderzoek als dit is het belangrijk dat we van de overige leden van het huishouden ook enkele gegevens verzamelen.

De volgende vragen gaan over de persoon met de volgende kenmerken:

<Geslacht[i]>, <Lft[i]> jaar oud <(Geboren[i])>

[]

Kunt u vragen over deze persoon beantwoorden?

[TJaNee]

HHBox.AFL_Lft_OP < 12 jaar



(G) Blok Roken Ouders/Verzorgers [RokenVz]

{NewPage}

IntroAlg

Dan nu enkele vragen over (\$A: uw eigen \$B: zijn \$C: haar) gezondheid en (\$A: uw \$B: zijn \$C: haar) tijdsbesteding.

[]

LengteVZ

Hoe lang (\$A: bent u \$B: is hij \$C: is zij)? Het gaat om de lengte in centimeters, zonder schoenen.

[40..220]

GewichtVZ

Hoeveel kilo weegt (\$A: u \$B: hij \$C: zij)? (\$3: Indien (\$A: u \$B: hij \$C: zij) zwanger (\$A: bent \$B: is \$C: is) willen wij het gewicht van voor de zwangerschap weten.) Het gaat om het gewicht in hele kilo's, zonder kleren.

[1..250]

RookVZ

Rookt (\$A: u \$B: hij \$C: zij) wel eens?

TJaNee

RookSomsVZ

Rookt (\$A: u \$B: hij \$C: zij) elke dag?

TJaNee

HHBox.AFL_Lft_OP < 12 jaar

IntroAlg

Dan nu enkele vragen over uw eigen gezondheid en tijdsbesteding.

LengteVZ

Hoe lang bent u?

\$3: HHBox.AFL_Geslacht_Proxi_OP = [Vrouw] en
HHBox.AFL_Lft_Proxi_OP < 50

GewichtVZ

Hoeveel kilo weegt u?

RookVZ

Rookt u wel eens?

[Ja]

anders

RookSomsVZ

Rookt u elke dag?

EndBlok

(G) Blok Tijdsbesteding Ouders/verzorgers [TydBestVZ]

{NewPage}

Maatspos

Welke omschrijving vindt u het beste bij (\$A: u \$B: hem \$C: haar) passen?

- | | |
|--|------------|
| 1. Werkende met betaald werk | [Werkend] |
| 2. Werkloos | [Werkloos] |
| 3. Vrijwilliger | [Vrijwil] |
| 4. Arbeidsongeschikt | [ArbOng] |
| 5. Scholier of studerende | [ScholStu] |
| 6. (\$3: Huisvader of huisman /\$4: Huismoeder of huisvrouw) | [HuisMV] |
| 7. Gepensioneerd of met vervroegd pensioen | [PensVer] |
| 8. Geen van deze | [Geen] |

HHBox.AFL_Lft_OP < 12

\$3: HHBox.AFL_Geslacht_Proxi_OP = [Man]
\$4: HHBox.AFL_Geslacht_Proxi_OP = [Vrouw]

MaatsPos

Welke omschrijving vindt u het beste bij u passen?

EndBlok

(G) Blok Onderwijs Ouders/verzorgers [OnderwysVZ]

Module onderwijs uit de Basis

(Proxi, waar *in* de module verwezen wordt naar leeftijd OP, wordt bedoeld leeftijd van ouder/verzorger OP - AFL_Lft_Proxi_OP -).

HHBox.AFL_Lft_OP < 12 jaar



(G) Blok Werving en Afsluiting [Werving]

*AFL_Mode

CAWI respondenten uit januari 2015 hebben veldwerkperiode 201501 (uitzet CAWI steekproef)
CAPI respondenten uit januari 2015 hebben veldwerkperiode 201511 (uitzet CAWI steekproef)
De veldwerkperiode verandert namelijk niet bij het overgaan van CAWI naar CAPI. Maar het verschil tussen maand van responderen en de maand van uitzetten van de ZorgEnquête moet altijd 3 zijn.

*AFL_JaarZE

Het jaar waarin de ZorgEnquête wordt afgenomen

*AFL_MaandZE

De maand waarin de ZorgEnquête wordt afgenomen

*AFL_Peildatum

De eerste van de maand en jaar waarop de ZorgEnquête wordt uitgezet

*AFL_LFT_OP_ZE

De leeftijd van OP op de eerste dag van de uitzet van de ZorgEnquête (AFL_Peildatum)

{NewPage}

Werving

Dit waren de vragen voor dit onderzoek.

De mogelijkheid bestaat dat wij (\$1: uw kind \$2: u) in de toekomst nog eens willen benaderen voor een (\$3: vergelijkbaar) onderzoek (\$4: over gezondheid en zorggebruik. U zult hiervoor een kleine attentie ontvangen).

Zou u dat goed vinden?

TJaNee

Email

Heeft u een e-mail adres waar u minstens eenmaal per week gebruik van maakt?

TJaNee

E_adres

Wat is het e-mail adres?

[TEmail]

Harde controle 1-9

1. Spaties zijn niet toegestaan.
2. Dubbele quotes ("") zijn niet toegestaan.
3. Puntkomma's (;) zijn niet toegestaan.
4. Het @-teken ontbreekt.
5. Er mag maar één @-teken voorkomen.
6. Het @-teken mag niet als eerste teken voorkomen.
7. Er moet minstens één punt (.) voorkomen na het @-teken.
8. Een punt (.) mag niet direct aansluiten op het @-teken of een andere punt.
9. Er moeten nog minimaal 2 tekens voorkomen ná de laatste punt (.)

E_adres2

Vul ter controle s.v.p. nog een keer het e-mail adres in.

[TEmail]

Harde Controle 10

De ingevulde e-mail adressen komen niet overeen. Corrigeer (een van) beiden.

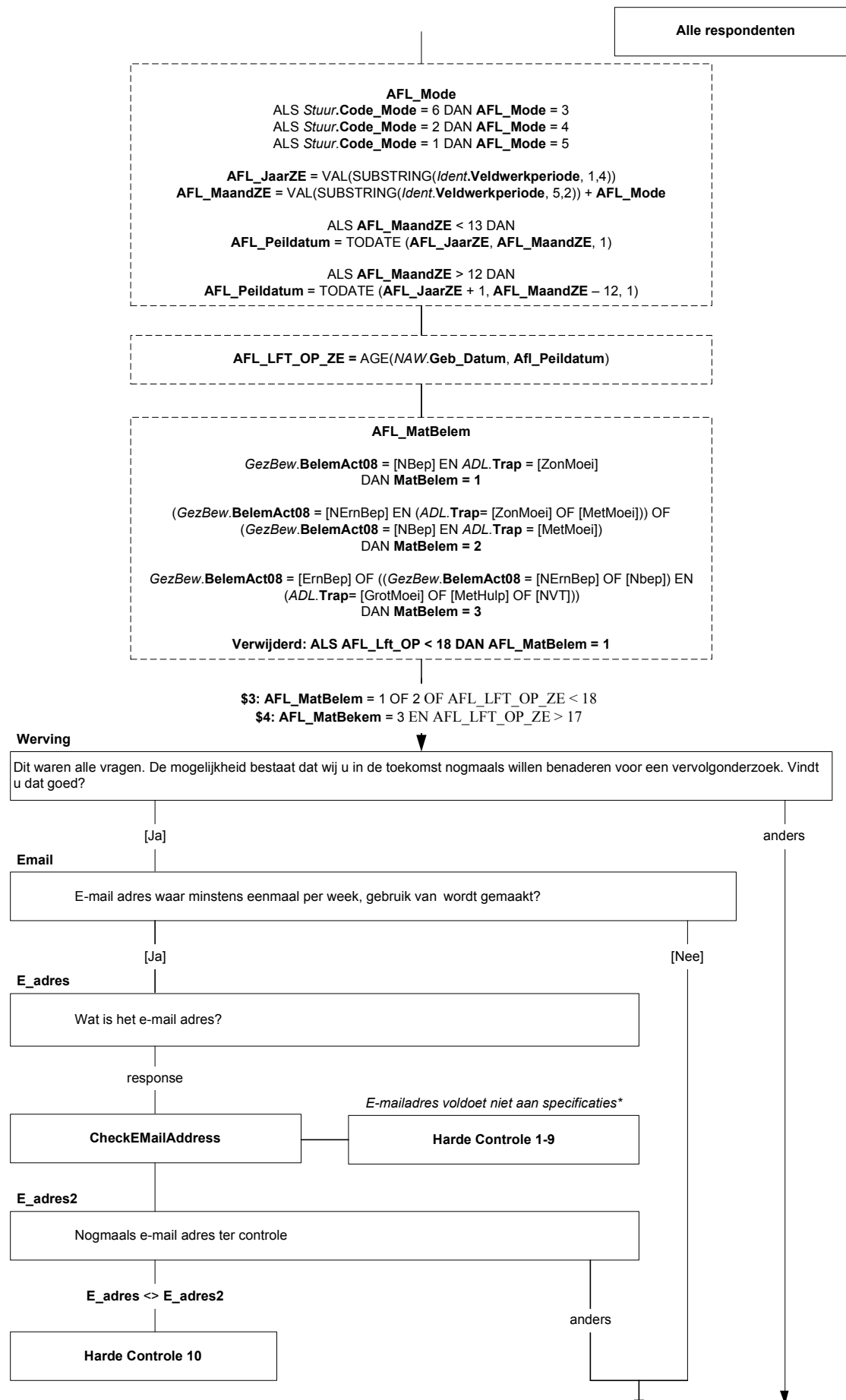

{NewPage}

TelNr1

De mogelijkheid bestaat dat wij u in de toekomst ook telefonisch willen benaderen.
Op welk telefoonnummer kunnen we u het beste bereiken?

STRING[10]

Harde controle 11

Telefoonnummer is niet volledig (minder dan 10 cijfers).

Harde controle 12

Eerste cijfer van telefoonnummer moet 0 zijn

Harde controle 13

Telefoonnummer mag alleen uit cijfers bestaan.

{NewPage}

Afsluit

Dit waren alle vragen.

We verzoeken u nog vriendelijk de vragenlijst naar het CBS te zenden. Door op de knop 'Volgende' onderaan in dit scherm te klikken, komt u in het scherm waar u de vragenlijst kunt verzenden.

Hartelijk dank voor de tijd die u voor het onderzoek vrij heeft kunnen maken.

