



Centraal Bureau voor de Statistiek
Divisie Dataverzameling
Sector Voorbereiding

Basisvragenlijst 2014-A

CAWI

Vraagteksten en schema's

Versie 1.1

Opgesteld door : Madelon Cremers
Projectnummer :
BPA-nummer :
Versie : 1.1
Versiedatum : 04-11-2013

Inhoudsopgave

Wijzigingen	3
Variabelenlijst	7
Blokkenschema	10
Legenda	12
Types	13
Afwijkingen in Onderzoeken	15
Huishoudbox	16
Blok Panelhuishoudbox	22
Blok Regelnummer Proxi	24
Blok Schakelbord	26
Blok Betaald werk	32
Blok Bedrijf	36
Blok Beroep	44
Blok Werk zoeken	48
Blok Zoeken_EU	54
Module Onderwijs	56
Onderwijs: Blok Onderwijs	58
Onderwijs: Blok Actueel	60
Onderwijs: Blok Gevolgd	66
Onderwijs: Blok Buitenland en Basisonderwijs	84
Blok Religie en Gezondheid	88

Wijzigingen

Wijzigingen 2014-A v.1.1 t.a.v. 2013-A v.1.0

Versie	Datum	Omschrijving
1.0	12-08-2013	<p>Bedrijf:</p> <ul style="list-style-type: none"> - ActOnderw en NVTActOnder: mbo en hbo zijn nu met kleine letters geschreven <p>Module Onderwijs:</p> <ul style="list-style-type: none"> - Vragen naar actueel onderwijs hoeven niet gesteld te worden indien OP 75 jaar of ouder is <p>Onderwijs Blok Onderwijs</p> <ul style="list-style-type: none"> - IntroOnderw: tekst aangepast – volgorde wordt geïntroduceerd. Imputaties \$2 en \$3 toegevoegd. - ActOpl, ActODuur, Af4WkODuur, Af4WKOLang: ENQ aanwijzing weggehaald, vraagtekst aangepast. <p>Onderwijs Blok Actueel:</p> <ul style="list-style-type: none"> - NivAct: er worden meer voorbeelden genoemd - DuurHBO: tekst antwoordcategorieën aangepast - BolBBL, SrtHBOKort, SrtUniv: onderwijsvormen met kleine letters - Klas4: 3e en 4e vervangen door 3de en 4de <p>Onderwijs Blok Gevolgd:</p> <ul style="list-style-type: none"> - OplNaLo: Tekst van introductie aangepast. Extra imputaties \$22, \$23 en \$24 - NivGev en NivBeh: er worden meer voorbeelden genoemd, vraagtekst aangepast. - Afl_HgstNivGev en Afl_HgstNivBeh: Cursus is nu van een hoger niveau dan mavo/vmbo/lbo - SrtMBOG en SrtMBOGBeh: volgorde van antwoorden aangepast, oude mbo opleiding wordt nu geïmputeerd (\$25), opleidingen met kleine letters. Vanwege veranderen datamodel is SrtMBO en SrtMBOBeh aangepast naar SrtMBOG en SrtMBOGBeh - DuurHBO en DuurHBOBeh: tekst antwoordcategorieën aangepast - Klas4 en Klas4Beh: 3e en 4e vervangen door 3de en 4de - Route naar NivBeh: aangepast omdat cursus nu van hoger niveau is. - SrtLBO, BolBBL, SrtHBOKort, SrtUniv, DiplomHavoVWO, Diplom, SrtLBOBeh, BolBBLBeh, SrtHBOKortBeh, SrtUnivBeh: onderwijsvormen met kleine letters <p>Onderwijs Blok Buitenland en Basisonderwijs:</p> <ul style="list-style-type: none"> - NivBehBL: voorbeelden aangepast a.d.v. NivGev/NivBeh - BasisOW: onderwijsvormen met kleine letters
1.1	04-11-2013	<p>Variabelelijst:</p> <p>ActHoreca ontbrak nog, variabelenamen EU_Afgel_4W en EU_BaanEB klopte niet (EU deel moest weg). KlasHAVOVWO ontbrak in CAWI schema.</p> <p>Blokkenschema:</p> <ul style="list-style-type: none"> - Stond een verkeerde route naar blok beroep. - Leeftijdsgrens voor betwerk en onderwijs ontbrak, bloknaam van zoeken_eu en religie en gezondheid klopte niet, bloknamen bij onderwijs klopten niet. <p>Schakelbord:</p> <ul style="list-style-type: none"> - SelectOP: zinnetje weggehaald.

	<p>Betaald Werk:</p> <ul style="list-style-type: none">- Zelfstan en Meewerk: 'of praktijk' toegevoegd.- Extra scherm opgenomen voor EenMeerW.- \$4 en \$5 moesten nog worden aangepast naar \$1 en \$2.- BedrPrak: kleine aanpassing in imputatieteksten om gelijk te trekken met Blaise.- UrWerk: in CAWI nog bij de 2de en 3de antwoordcategorie "per week" toegevoegd.- In CAWI nog variabeledefinities opgenomen voor BetWrkNu en Afl_UrTot (in vraagtekst deel).- In visio schema "zachte controle 1" vervangen door naam controle in CAWI (UrTotCtrl). In CATI/CAPI dit ook bij vraagteksten aangepast. <p>Beroep:</p> <ul style="list-style-type: none">- In CAWI ontbrak bij UitsLeid en DeelLeid de NODK voorwaarde.- Bij Uitsleid en StratBeleid komma en streepje weggehaald <p>Bedrijf:</p> <ul style="list-style-type: none">- De blokvoorwaarde klopte niet (wn/wg ontbraken).- In CAWI ontbrak in het schema een 'scherm' aanduiding voor SrtBedr en bij NVTAndrSrtBedr stond bij \$11 fitnesscentrum ipv fitnesscentra.- SrtBedr, ActZorg, NVTSrtBedr, NVTEenMr, NVTActZorg: er moet staan gezondheids ipv gezondheid. <p>Werk Zoeken:</p> <ul style="list-style-type: none">- In Visio ontbrak de voorwaarde voor \$1 en \$2.- Term "Zachte Controle 1" in visio en vraagteksten vervangen door UrenGaCtrl.- In tweede visioschema (route op EigenBdf) Wil_UrWk <> response vervangen door = wn/wg.- Bij VerwStrt stond 'N.v.t. Al van start gegaan', dit moest zijn 'N.v.t., al van start gegaan'. In blaise stond dit wel goed.- In CAWI stond bij Afgel4W nog \$7 en \$8 ipv \$4 en \$5. Bij \$5 ontbraken in de routevoorwaarde haakjes. <p>Onderwijs:</p> <p>De leeftijdsgrens moest nog bij het visioschema van dit blok worden aangepast. IntroOnderw: komma weggehaald.</p> <p>Onderwijs Lang:</p> <ul style="list-style-type: none">- OplCursus(Beh): in schema stond kies voor werken/leren, in blaise voor 'werkend leren opleiding'. Schema aangepast naar blaise.- In afleiding stond ActNiv ipv NivAct. <p>Onderwijs Gevolgd:</p> <ul style="list-style-type: none">- SrtHBOKort – voorwaarde NODK ontbrak.- OplCursus(Beh): in schema stond kies voor werken/leren, in blaise voor 'werkend leren opleiding'. Schema aangepast naar blaise.- In schema werd vraag BuitLnd genoemd. Dit kan niet vanwege zelfde label naam. Vraag is in blaise aangepast naar BuitLand. Dit aangepast in schema.- Bij onderwijstypen LBO stond nog 'voorgezet' ipv 'voortgezet' in CAWI. <p>Onderwijs Buitenland:</p> <ul style="list-style-type: none">- Visioschema m.b.t. routes vereenvoudigd, geen inhoudelijke wijzigingen. <p>ReliGez:</p>
--	--

		- CAWI: bij kerkbezoek stond nog dubbelepunt en komma's teveel.
--	--	---

Variabelenlijst

**Onderstaande lijst moet in elke vragenlijst die de basisvragenlijst gebruikt worden opgenomen zodat herleid kan worden op welke plek in de vragenlijst de basisvragen aanbod komen.*

Blok Basisvragenlijst	Vraagnaam	Versie	Opgenomen in blok:
Betaald Werk	Betwerk		
	Zelfstan		
	Meewerk		
	EenMeerW		
	UrTot		
	Urschat		
	WrkNemer		
	BedrPrak		
Bedrijf	Personel		
	SrtBedr		
	ActProd		
	ActBouw		
	ActTransp		
	PersGoed		
	ActWinkel		
	ActHoreca		
	ActZorg		
	ActOnderw		
	ActFinan		
	ActICT		
	AndrSrtBedr		
	ActAndrs		
	NVTSrtBedr		
	NVT EenMr		
	NVTActZorg		
	NVTActOnderw		
	NVTAndrSrtBedr		
	NVTActAndrs		
Beroep	Beroep		
	Leiding		
	N_LeidW		
	UitsLeid		
	DeelLeid		
	PersBeleid		
	StratBeleid		
	VoornWzh		
Werk Zoeken	WilWerk		
	DuurHalf		
	BeginNw		
	UrenGa		
	AanpWerk		
	Wil_UrWk		
	Wil_12Ur		
	EigenBdf		
	KunnStrt		
	VerwStrt		
	Afronden		
	Afgel_4W		

Blok Basisvragenlijst	Vraagnaam	Versie	Opgenomen in blok:
Zoeken EU	EU_Afge1_4W		
	EU_BaanEB		
Onderwijs: Onderwijs	IntroOnderw		
	ActOpl		
	ActODuur		
	Af4WkOLang		
	Af4WkO		
	Af4WkODuur		
Onderwijs: Actueel	NivAct		
	SrtVMBO		
	SrtMBO		
	BOLBBL		
	DuurHBO		
	SrtHBOKort		
	SrtUniv		
	OplCursus		
	DiplomHavoVWO		
	Klas4		
	Diplom		
	Afrond		
	Onderwijs: Gevolgd	OplNaLo	
BuitLand			
NivGev			
SrtLBO			
SrtVMBO			
SrtMBOG			
LeerlingW			
BOLBBL			
DuurHBO			
SrtHBOKort			
SrtUniv			
OplCursus			
DiplomHavoVWO			
Klas4			
Diplom			
Afrond			
NivBeh			
DeelCertBeh			
Klas4Beh			
SrtLBOBeh			
SrtVMBOBeh			
SrtMBOGBeh			
LeerlingWBeh			
BOLBBLBeh			
DuurHBOBeh			
SrtHBOKortBeh			
SrtUnivBeh			
OplCursusBeh			
Onderwijs: Buitenland en Basisonderwijs	DiplomBL		
	AfgerondBL		
	NivBehBL		
	SrtUnivBL		
	BasisOW		

Blok Basisvragenlijst	Vraagnaam	Versie	Opgenomen in blok:
	KlasGroep		
Religie en Gezondheid	Gelovig		
	KerkBez		
	AlgGezo		

Blokkenschema

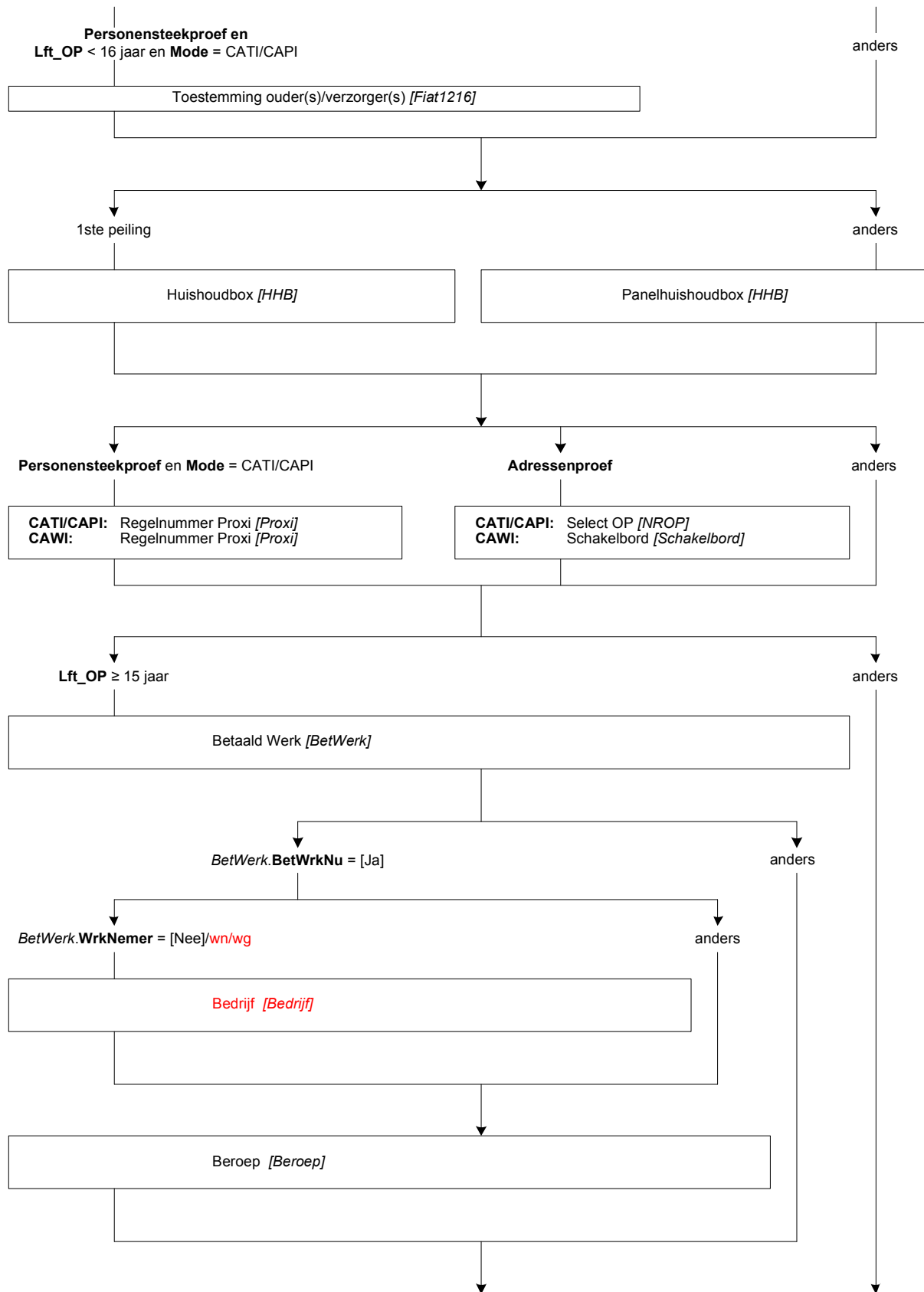

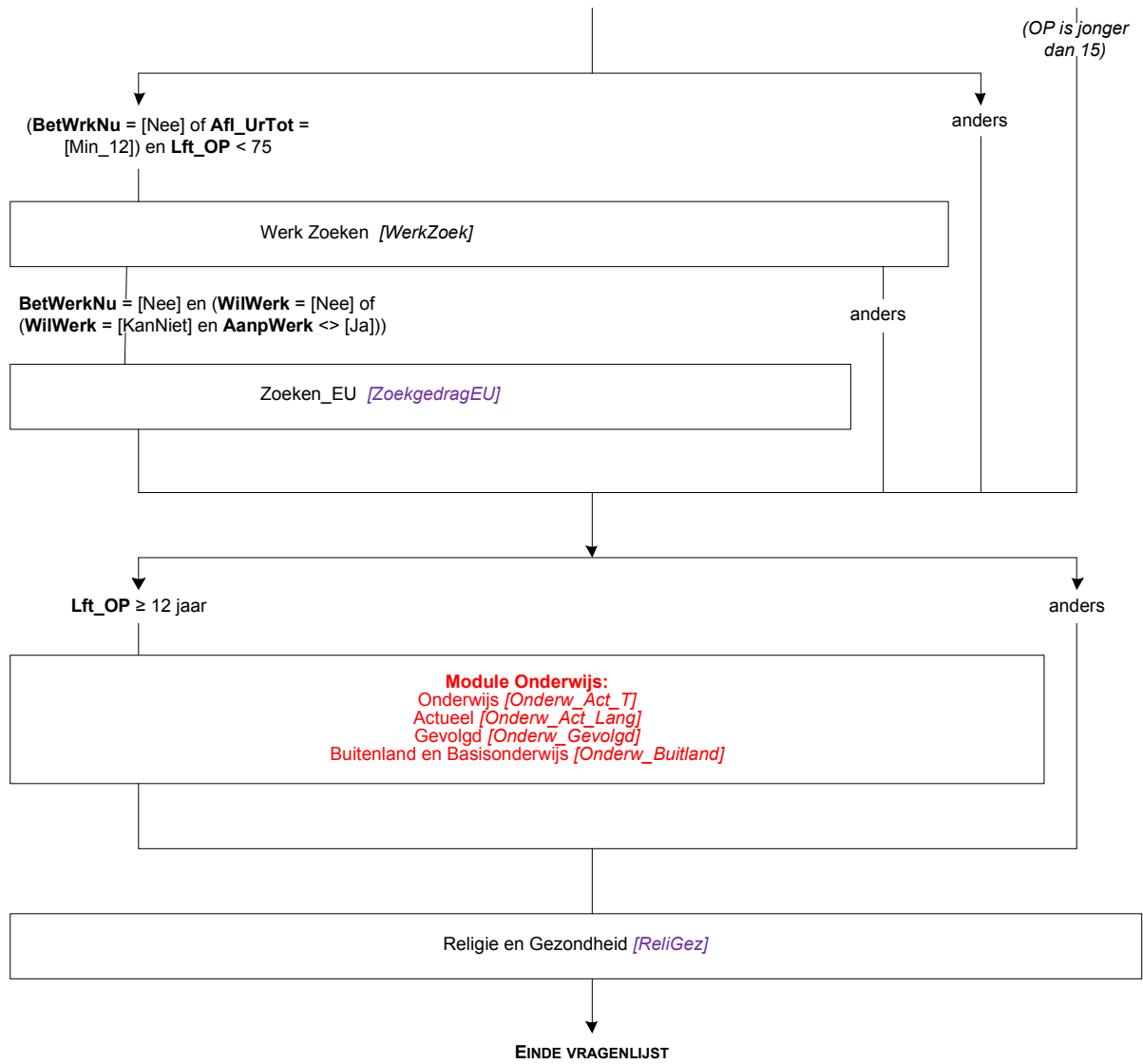

Legenda

In de schema's wordt o.a. gebruik gemaakt van de volgende omschrijvingen:

[antwoord]	de blaisenaam van de antwoordcategorie
response	Geldig antwoord. Dat wil zeggen, dat er een antwoord op de vraag is en dat antwoord niet 'weet niet' of 'weigert' is.
wn	weet niet
wg	weigert
empty	vraag is niet gevuld (niet gesteld en/of antwoord niet geïmputeerd)
NODK	'weet niet' niet toegestaan (no don't know)
NORF	'weigert' niet toegestaan (no refusal)
harde controle	Melding dat het betreffende antwoord niet ingevuld mag worden. Verder gaan is pas mogelijk als het antwoord gewijzigd is.
zachte controle	Controle of het betreffende antwoord juist is. Verder gaan is mogelijk zonder het antwoord te wijzigen.
(\$i) voorwaarde	Imputatievoorwaarde die geen betrekking heeft op de routing
voorwaarde (\$i)	Routingvoorwaarde die tevens dienst doet als imputatievoorwaarde
vraag := [antwoord]	Vraag krijgt de waarde 'antwoord'
Tomschrijving	Type antwoordmogelijkheden, zie hoofdstuk Types

Referentiedatum = *start.date*start.date

* datum waarop interview gestart is

Types

TJaNee

1. Ja
2. Nee

[Ja]

[Nee]

TUren

- *Aantal uren
[0..95]

Imputaties

\$A: OP beantwoord zelf de vragen

\$B: Proxi beantwoord de vragen, M_V OP = [Man]

\$C: Proxi beantwoord de vragen, M_V OP = [Vrouw]

Variabele	Omschrijving	Type	Codering
NAW gegevens OP			
<i>NAW.Naam</i>	Achternaam OP	STRING[40]	nvt
<i>NAW.Voorletters</i>	Voorletters OP	STRING[5]	nvt
<i>NAW.Geb_datum</i>	Geboortedatum OP	DATETYPE	DDMMJJJJ
<i>NAW.Geslacht</i>	Geslacht OP	STRING[1]	M/V
<i>NAW.Burg_sta</i>	Burgerlijke Staat OP	INTEGER[2]	1 = Gehuwd 2 = Gescheid 3 = WeduwSt 4 = NooitGeh
LEEFTIJD	Leeftijd OP	INTEGER[3]	[0..125], NODK/NORF

Imputatie teksten:

Als	Dan
Aanhef OP	
<i>NAW.Geslacht</i> = 'M'	Aanhef OP = 'Dhr.'
<i>NAW.Geslacht</i> = 'V'	Aanhef OP = 'Mevr.'
Geslacht OP	
<i>NAW.Geslacht</i> = 'M' en <i>Lft_OP</i> ≥ 15 / empty	Geslacht OP = 'man'
<i>NAW.Geslacht</i> = 'V' en <i>Lft_OP</i> ≥ 15 / empty	Geslacht OP = 'vrouw'
<i>NAW.Geslacht</i> = 'M' en <i>Lft_OP</i> < 15	Geslacht OP = 'jongen'
<i>NAW.Geslacht</i> = 'V' en <i>Lft_OP</i> < 15	Geslacht OP = 'meisje'
Burgstaat OP	
<i>NAW. Burg_staat</i> = 1	Burgstaat OP = 'getrouwd / geregistreerd partnerschap'
<i>NAW. Burg_staat</i> = 2	Burgstaat OP = 'gescheiden'
<i>NAW. Burg_staat</i> = 3 en <i>Geslacht</i> = 'M'	Burgstaat OP = 'weduwnaar'
<i>NAW. Burg_staat</i> = 3 en <i>Geslacht</i> = 'V'	Burgstaat OP = 'weduwe'
<i>NAW. Burg_staat</i> = 4	Burgstaat OP = 'nooit getrouwd geweest'
Geslacht[i]	
<i>M_V[i]</i> = [Man] en <i>Lft[i]</i> ≥ 15 / empty	Geslacht[i] = 'man'
<i>M_V[i]</i> = [Vrouw] en <i>Lft[i]</i> ≥ 15 / empty	Geslacht[i] = 'vrouw'
<i>M_V[i]</i> = [Man] en <i>Lft[i]</i> < 15	Geslacht[i] = 'jongen'
<i>M_V[i]</i> = [Vrouw] en <i>Lft[i]</i> < 15	Geslacht[i] = 'meisje'
Gebdatum[i]	
<i>Geboren[i]</i> = response	'(DD-MM-JJJ)' <i>Geboortedatum wordt geïmputeerd</i>
<i>Geboren[i]</i> = wg	'
Burgstaat[i]	
<i>Burgst[i]</i> = [Getrouwd]	Burgstaat[i] = 'getrouwd / geregistreerd partnerschap'
<i>Burgst[i]</i> = [Gescheid]	Burgstaat[i] = 'gescheiden'
<i>Burgst[i]</i> = [WiduwSt] en <i>M_V[i]</i> = [Man]	Burgstaat[i] = 'weduwnaar'
<i>Burgst[i]</i> = [WiduwSt] en <i>M_V[i]</i> = [Vrouw]	Burgstaat[i] = 'weduwe'
<i>Burgst[i]</i> = [NooitGeh]	Burgstaat[i] = 'nooit getrouwd geweest'
PLHH[i]	
<i>PLHH[i]</i> = [Echtgen] en <i>M_V[i]</i> = [Man]	PLHH[i] = 'echtgenoot / partner'
<i>PLHH[i]</i> = [Echtgen] en <i>M_V[i]</i> = [Vrouw]	PLHH[i] = 'echtgenote / partner'
<i>PLHH[i]</i> = [Partner]	PLHH[i] = 'partner'
<i>PLHH[i]</i> = [K1_noAll] en <i>HHKern</i> = [EOKnd]/[EOKndAnd]	PLHH[i] = 'ouder'
<i>PLHH[i]</i> = [K1_noAll] en <i>HHKern</i> = [EOKnd]/[EOKndAnd]	PLHH[i] = 'ouder'
<i>PLHH[i]</i> = [K1_noAll] en <i>HHKern</i> = [Overig]	PLHH[i] = ''
<i>PLHH[i]</i> = [Kind]	PLHH[i] = 'kind'
<i>PLHH[i]</i> = [PaMa] en <i>M_V[i]</i> = [Man]	PLHH[i] = 'vader'
<i>PLHH[i]</i> = [PaMa] en <i>M_V[i]</i> = [Vrouw]	PLHH[i] = 'moeder'
<i>PLHH[i]</i> = [SchoonPM] en <i>M_V[i]</i> = [Man]	PLHH[i] = 'schoonvader'
<i>PLHH[i]</i> = [SchoonPM] en <i>M_V[i]</i> = [Vrouw]	PLHH[i] = 'schoonmoeder'
<i>PLHH[i]</i> = [BroerZus] en <i>M_V[i]</i> = [Man]	PLHH[i] = 'broer'
<i>PLHH[i]</i> = [BroerZus] en <i>M_V[i]</i> = [Vrouw]	PLHH[i] = 'zus'
<i>PLHH[i]</i> = [SchBrZus] en <i>M_V[i]</i> = [Man]	PLHH[i] = 'schoonbroer / zwager'
<i>PLHH[i]</i> = [SchBrZus] en <i>M_V[i]</i> = [Vrouw]	PLHH[i] = 'schoonzus'
<i>PLHH[i]</i> = [SchZoDo] en <i>M_V[i]</i> = [Man]	PLHH[i] = 'schoonzoon'
<i>PLHH[i]</i> = [SchZoDo] en <i>M_V[i]</i> = [Vrouw]	PLHH[i] = 'schoondochter'
<i>PLHH[i]</i> = [KleinKnd]	PLHH[i] = 'kleinkind'
<i>PLHH[i]</i> = [Over_Fam]	PLHH[i] = 'overig familie / schoonfamilie'
<i>PLHH[i]</i> = [Overig]	PLHH[i] = 'overig geen familie / schoonfamilie'

Afwijkingen in Onderzoeken

EBB:

In de EBB wordt in de eerste peiling de blokken uit de basisvragenlijst uitgevraagd.

De blokken Betaald Werk, Werk Zoeken, Zoeken_EU en Religie en Gezondheid zijn exact vergelijkbaar met de basisvragenlijst.

De blokken Bedrijf en alle blokken uit de module Onderwijs zijn uitgebreider dan de basisvragenlijst, wel kunnen alle variabelen worden afgeleid.

De volgorde wijkt iets af in de EBB, dit komt grotendeels nog voort uit de oude situatie waarin de basisvragenlijst als één blok werd uitgevraagd en er nog geen basisvragen voor bedrijf, beroep en onderwijs ontwikkeld waren. Zo wordt in de EBB werk zoeken en zoeken_eu vóór bedrijf en beroep gesteld.

GEZO:

In de GEZO wordt de onderwijsmodule ook gesteld aan de ouders/verzorgers indien de OP jonger is dan 12 jaar.

In dat geval refereert de variabele Lft_OP naar de leeftijd van de ouder/verzorger.

Huishoudbox

**Dit is een verkorte weergave van de huishoudbox. Bij de huishoudbox gaan we uit van de volgende assumpties:*
- De persoon op regel 1 moet altijd 15 jaar of ouder zijn.
- Iemand van jonger dan 15 jaar krijgt automatisch als burgerlijke staat 'nooit gehuwd geweest'
- Bij een personensteekproef mag de geboortedatum van de OP niet worden aangepast.
- Iemand die jonger dan 15 is in een huishoudsamenstelling met kinderen wordt beschouwd als kind van de huishoudkern.

Scherf 1:

Intro

De eerste vragen gaan over uw huishouden.

[]

AantalPP

Uit hoeveel personen bestaat uw huishouden (uzelf meegerekend)?

>>Kinderen die niet op uw woonadres staan ingeschreven, moet u NIET tot het huishouden rekenen.<<

[1..49]

NODK, NORF

HHKern

Bestaat uw huishouden uit:

>>Stiefkind, pleegkind e.d. tellen als kinderen.

Kinderen die niet op uw woonadres staan ingeschreven, moet u NIET tot het huishouden rekenen.<<

- | | |
|--|--------------|
| 1. (\$1: Echtbaar / vaste partners) | [PartAll] |
| 2. (\$2/\$3: Echtbaar / vaste partners met thuiswonend(e) kind(eren)) | [PartKnd] |
| 3. (\$3: Echtbaar / vaste partners met thuiswonend(e) kind(eren) en met ander(en)) | [PartKndAnd] |
| 4. (\$0: Echtbaar / vaste partners met ander(en)) | [PartnAnd] |
| 5. Eén ouder met thuiswonend(e) kind(eren) | [EOKnd] |
| 6. (\$2/\$3: Eén ouder met thuiswonend(e) kind(eren) en met ander(en)) | [EOKndAnd] |
| 7. Een andere samenstelling | [Overig] |
- NODK, NORF

HoevKind

Hoeveel thuiswonende kinderen zijn er in uw huishouden?

>>Stiefkind, pleegkind e.d. tellen als kinderen.<<

[1..48]

NODK, NORF

Harde controle

Het aantal kinderen kan niet samengaan met het aantal personen in het huishouden en/of de samenstelling van het huishouden. Pas s.v.p. uw antwoord(en) aan.

PosOP

{Gegevens uit NAW; zie types}

De vragenlijst is bedoeld voor: <Aanhef OP> <Voorletters> <Naam>, geboren op <Geb_datum>.

Bent u in het huishouden:

- | | |
|--|------------|
| 1. (\$4a: Echtgeno(o)t(e)/partner \$5: 1. Ouder) | [Kern] |
| 2. (\$4b/\$5: Kind) | [Kind_HHK] |
| 3. (\$6: Ander) | [Andrs] |
- NODK, NORF

Alle respondenten / huishoudens

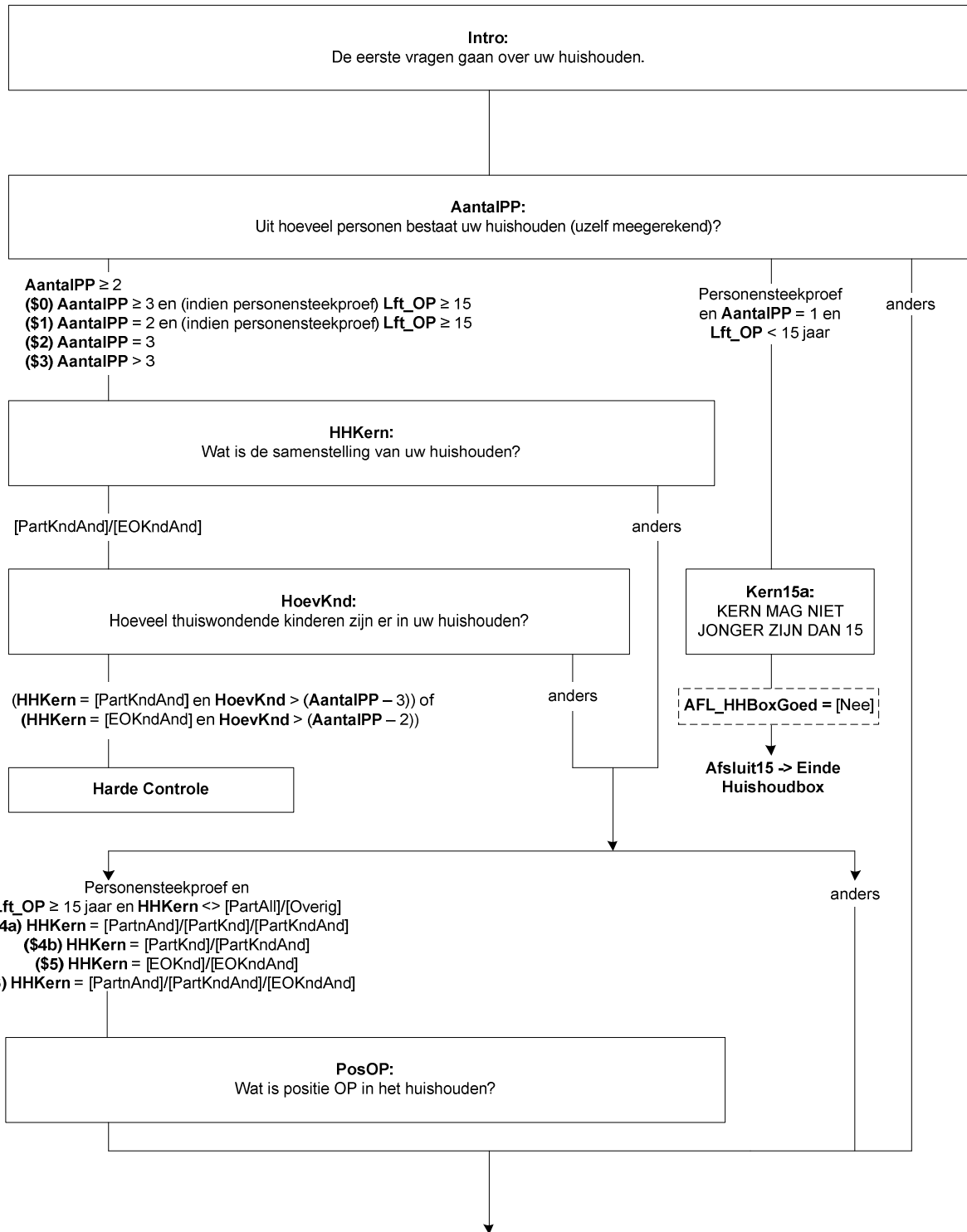

Scherf 2:

CntrlGBA[i]

{Gegevens uit NAW; zie types}

Wij hebben van u de volgende gegevens: u bent een <Geslacht OP>, geboren op <Geb_datum>, met als burgerlijke staat <Burgstaat OP>. Klopt dat?

>>Meerdere antwoorden mogelijk.<<

- | | |
|--------------------------------------|--------------------|
| 1. Ja, dat klopt helemaal | [Ja ¹] |
| 2. Nee, geslacht klopt niet | [Geslacht] |
| 3. Nee, geboortedatum klopt niet | [GebDatum] |
| 4. Nee, burgerlijke staat klopt niet | [BurgStaat] |
- NODK, NORF

M_V[i]

Wat is uw geslacht?

- | | |
|----------|---------|
| 1. Man | [Man] |
| 2. Vrouw | [Vrouw] |
- NODK, NORF

Geboren[i]

Wat is uw geboortedatum?

(DD-MM-JJJJ)

[Datetype]

NODK

Harde Controle 1

De geboortedatum kan niet in de toekomst liggen. Pas s.v.p. uw antwoord aan.

Harde Controle 2

De leeftijd mag niet hoger zijn dan 125 jaar. Pas s.v.p. de geboortedatum aan.

Leeft[i]

Wat is (\$M: zijn \$V: haar) leeftijd?

[0..125]

NODK, NORF

Lft[i]

*Afleiding leeftijd

[0..125]

NODK, NORF

Als **Geboren[i]** = response

dan **Lft[i]** = AGE(**Geboren[i]**)

Als **Geboren[i]** = wg

dan **Lft[i]** = **Leeft[i]**

BurgSt[i]

Wat is op dit moment uw burgerlijke staat?

- | | |
|--|------------|
| 1. Gehuwd / geregistreerd partnerschap | [Gehuwd] |
| 2. Voor de wet gescheiden | [Gescheid] |
| 3. (\$M: Weduwnaar \$V: Weduwe) | [WeduwSt] |
| 4. Nooit gehuwd geweest | [NooitGeh] |
- NODK, NORF

¹ Dit antwoord mag niet gekozen worden in combinatie met één van de andere antwoorden.

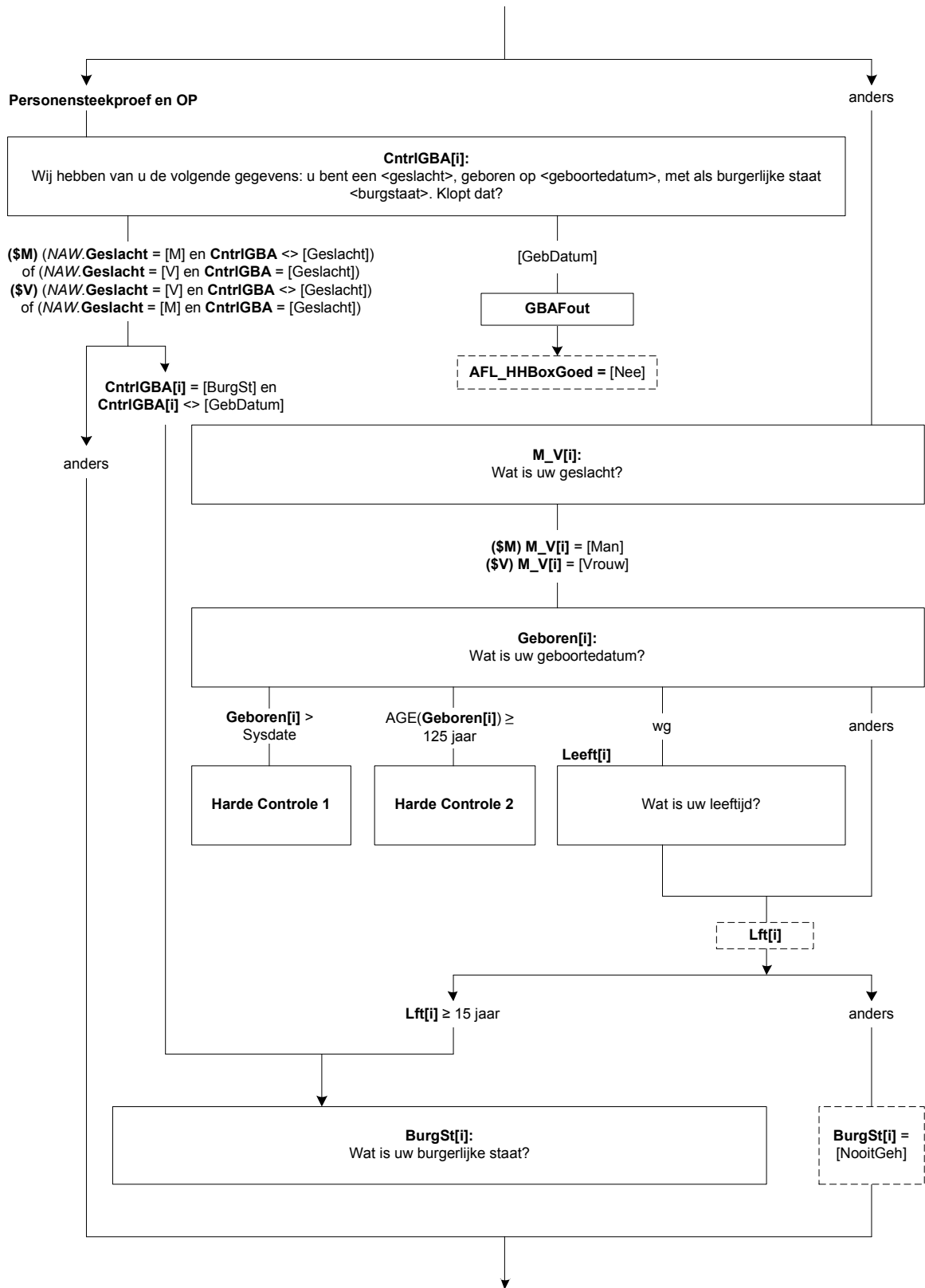

Schermb 3:

Ander[i]

Wat is uw relatie tot de kern?

Ik ben zijn/haar:

- | | |
|---|------------|
| 1. (\$M: Vader \$V: Moeder) | [VadMoed] |
| 2. (\$M: Schoonvader \$V: Schoonmoeder) | [SchoonVM] |
| 3. (\$M: Broer \$V: Zus) | [Broerzus] |
| 4. (\$M: Schoonbroer / zwager \$V: Schoonzus) | [SchoonBZ] |
| 5. (\$M: Schoonzoon \$V: Schoondochter) | [SchoonZD] |
| 6. Kleinkind | [KleinKnd] |
| 7. Overig: familie of schoonfamilie | [Fam_SchF] |
| 8. Overig: geen familie of schoonfamilie | [Overig] |
- NODK, NORF

Schermb 4:

GegevOk

We hebben nu van uw huishouden de volgende gegevens:

(\$30: >>Uw huishouden bestaat uit meer dan 8 personen. Om de vragenlijstduur voor u te beperken wordt niet naar de gegevens van alle personen in uw huishouden gevraagd.)

{Gegevens uit New_HHB; zie types}

<Geslacht[1]>, <Lft[1]> jaar oud <(Geboren[1])>, <Burgstaat[1]>, <PLHH[1]>
<Geslacht[2]>, <Lft[2]> jaar oud <(Geboren[2])>, <Burgstaat[2]>, <PLHH[2]>
<Geslacht[3]>, <Lft[3]> jaar oud <(Geboren[3])>, <Burgstaat[3]>, <PLHH[3]>
<Geslacht[4]>, <Lft[4]> jaar oud <(Geboren[4])>, <Burgstaat[4]>, <PLHH[4]>
<Geslacht[5]>, <Lft[5]> jaar oud <(Geboren[5])>, <Burgstaat[5]>, <PLHH[5]>
<Geslacht[6]>, <Lft[6]> jaar oud <(Geboren[6])>, <Burgstaat[6]>, <PLHH[6]>
<Geslacht[7]>, <Lft[7]> jaar oud <(Geboren[7])>, <Burgstaat[7]>, <PLHH[7]>
<Geslacht[8]>, <Lft[8]> jaar oud <(Geboren[8])>, <Burgstaat[8]>, <PLHH[8]>

Kloppen bovenstaande gegevens?

Zo niet, ga met behulp van de knop 'vorige' onderaan in het scherm terug in de vragenlijst om wijzigingen aan te brengen.

- | | |
|---------------------|----------|
| 1. Gegevens correct | [Verder] |
|---------------------|----------|
- NODK, NORF

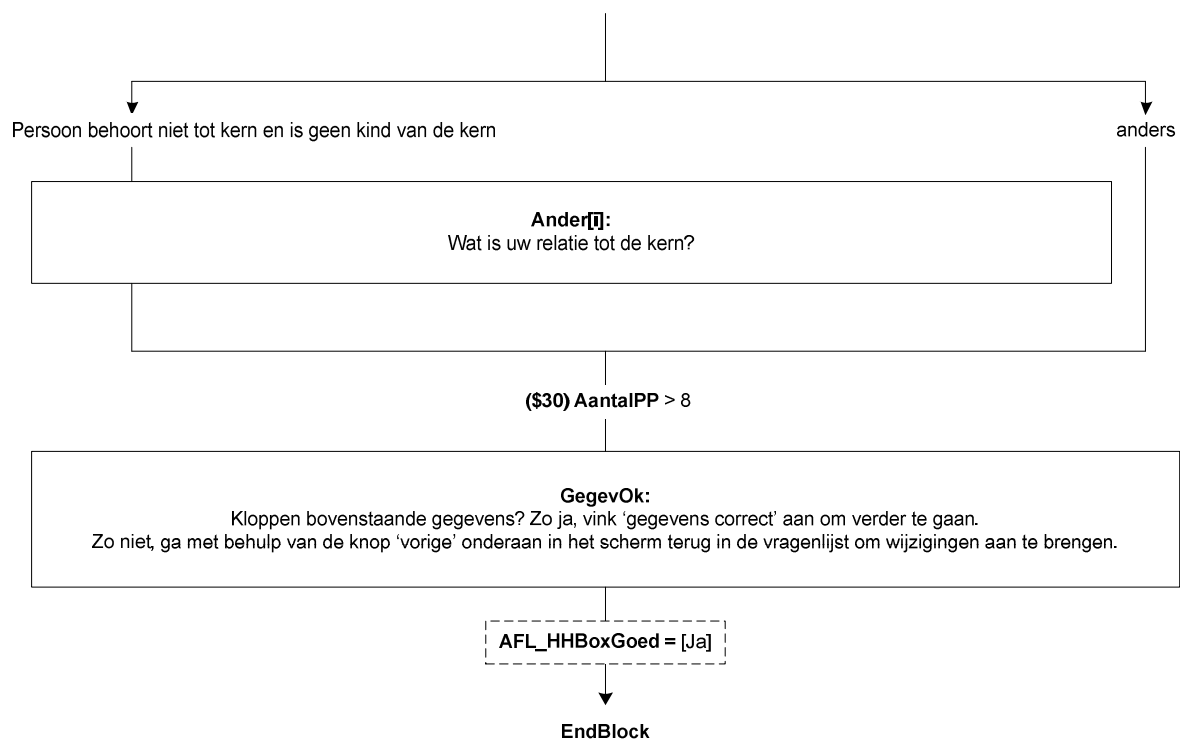

Blok Panelhuishoudbox

** Er is een panelhuishoudbox beschikbaar voor CAWI. Op het moment wordt deze echter in nog geen enkel onderzoek gebruikt. Een uitgebreid schema van de panelhuishoudbox is op te vragen bij DV Ontwerp – vragenlijstontwikkeling.*

Blok Regelnummer Proxi

Scherf 1:

Intro

Voor een onderzoek als dit is het belangrijk dat we van de overige leden van het huishouden ook enkele gegevens verzamelen.

De volgende vragen gaan over de persoon met de volgende kenmerken:

<Geslacht[1]>, <Lft[1]> jaar oud <(Geboren[1])>

[]

IntroKan[i]

Kunt u vragen over deze persoon beantwoorden?

[TJaNee]

NODK, NORF

Alleen indien:
Personensteekproef en
overige leden in HH \geq 15 jaar

Intro:
Voor onderzoek als dit is het belangrijk over de overige leden huishouden enkele gegevens te verzamelen.

IntroKan[]:
Kunt u de vragen over deze persoon beantwoorden?

Herhaal voor de andere personen in het
huishouden met **Lft[] \geq 15 jaar**

↓

Blok Schakelbord

Scherf 1:

HHBoxOk

Voor het volgende deel van de vragenlijst is het belangrijk dat de persoonsgegevens niet meer gewijzigd worden. Als u geen wijzigingen in de vorige vragen meer wilt aanbrengen, toets dan op akkoord om verder te gaan.

1. Akkoord
NODK, NORF

[OK]

Scherf 2:

Naam

Er volgt nu voor iedere persoon in uw huishouden ouder dan 14 jaar een aantal vragen. Om duidelijk aan te kunnen geven voor wie welke vragen bestemd zijn, willen we u vragen om voor onderstaande personen een voor u herkenbare naam (of omschrijving) op te geven. (\$1: Als de vorige keer al een naam is opgegeven, zal deze al voor ingevuld zijn. Deze naam mag eventueel gewijzigd worden.)

{Alleen imputeren wanneer persoon 15 jaar of ouder is. Gegevens uit New_HHB; zie types}

- | | |
|--|------------------------|
| 1. <Geslacht[1]>, <Lft[1]> jaar oud <(Geboren[1])> | String[10], NODK, NORF |
| 2. <Geslacht[2]>, <Lft[2]> jaar oud <(Geboren[2])> | String[10], NODK, NORF |
| 3. <Geslacht[3]>, <Lft[3]> jaar oud <(Geboren[3])> | String[10], NODK, NORF |
| 4. <Geslacht[4]>, <Lft[4]> jaar oud <(Geboren[4])> | String[10], NODK, NORF |
| 5. <Geslacht[5]>, <Lft[5]> jaar oud <(Geboren[5])> | String[10], NODK, NORF |
| 6. <Geslacht[6]>, <Lft[6]> jaar oud <(Geboren[6])> | String[10], NODK, NORF |
| 7. <Geslacht[7]>, <Lft[7]> jaar oud <(Geboren[7])> | String[10], NODK, NORF |
| 8. <Geslacht[8]>, <Lft[8]> jaar oud <(Geboren[8])> | String[10], NODK, NORF |

IntroEnq

Deze vragenlijst heeft alleen betrekking op personen ouder dan 14 jaar. Binnen uw huishouden dienen de vragen daarom beantwoordt te worden door:

<Geslacht[1]>, <Lft[1]> jaar oud <(Geboren[1])>, <Burgstaat[1]>

Klik op de knop ‘Volgende’ onderaan in dit scherm om door te gaan met de vragenlijst.

[]

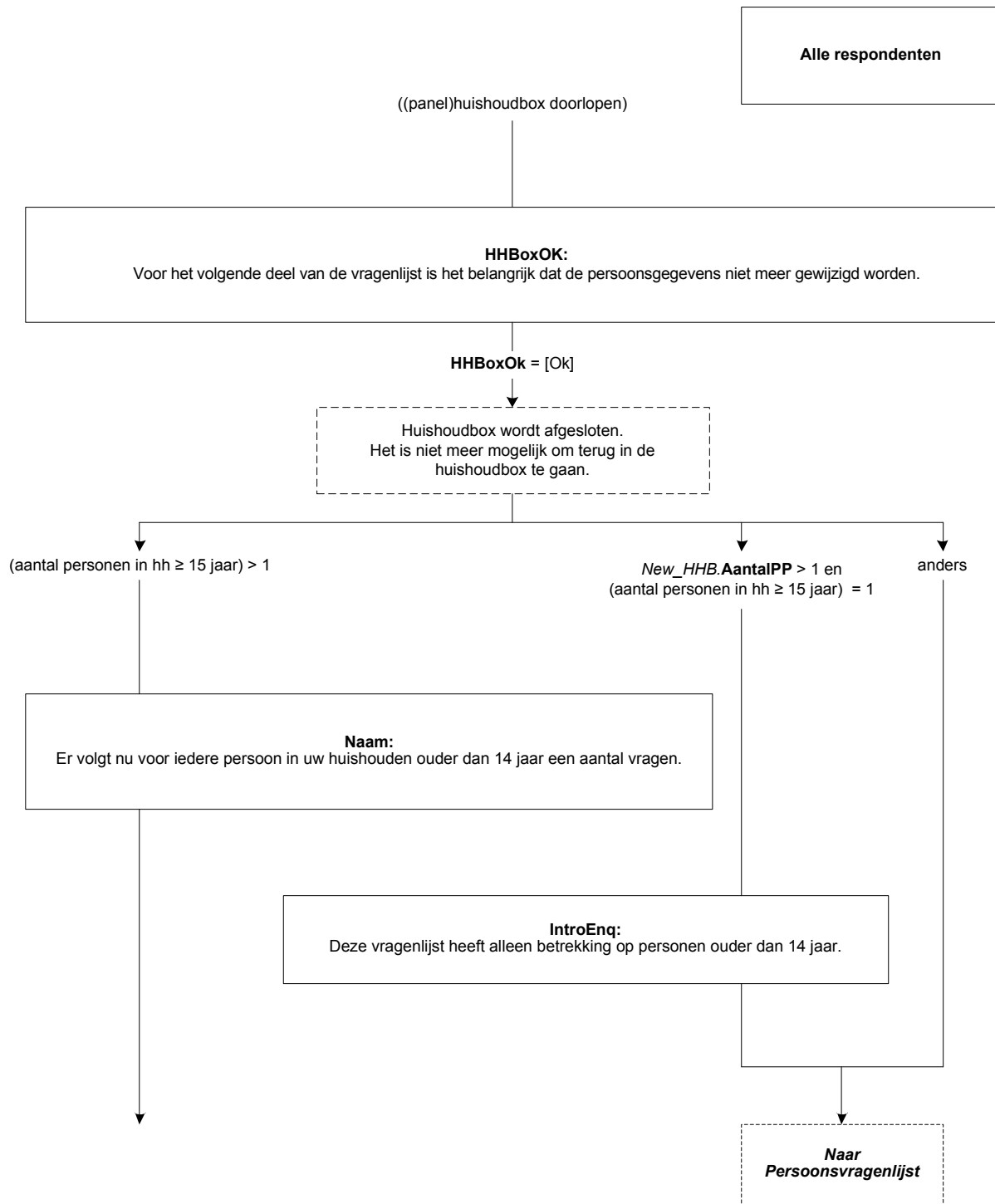

Scherf 3:

SelectOP

Er volgt nu voor iedere persoon in uw huishouden ouder dan 14 jaar een aantal vragen. Deze vragen kunnen door de betreffende persoon zelf worden ingevuld, maar mogen ook door iemand anders in het huishouden (ouder dan 14 jaar) ingevuld worden.

Als u met de vragenlijst begonnen bent kunt u met de knop “overzicht” onderaan het scherm altijd weer terugkeren naar deze pagina. De antwoorden die u al heeft gegeven worden dan opgeslagen.

Als voor alle personen de vragen zijn beantwoord, kunt u de vragenlijst terugsturen.

<Naam[1]>: <Geslacht[1]>, <Lft[1]> jaar oud <(Geboren[1])> (\$2:)

<Naam[i]>: <Geslacht[i]>, <Lft[i]> jaar oud <(Geboren[i])> (\$2:) (\$3: bezig met invullen)

<Naam[8]>: <Geslacht[8]>, <Lft[8]> jaar oud <(Geboren[8])> (\$4: Invullen voltooid)

SelectAll

Het invullen van de persoonsvragenlijsten is voltooid. Klik op de knop “Volgende” om verder te gaan.

[]

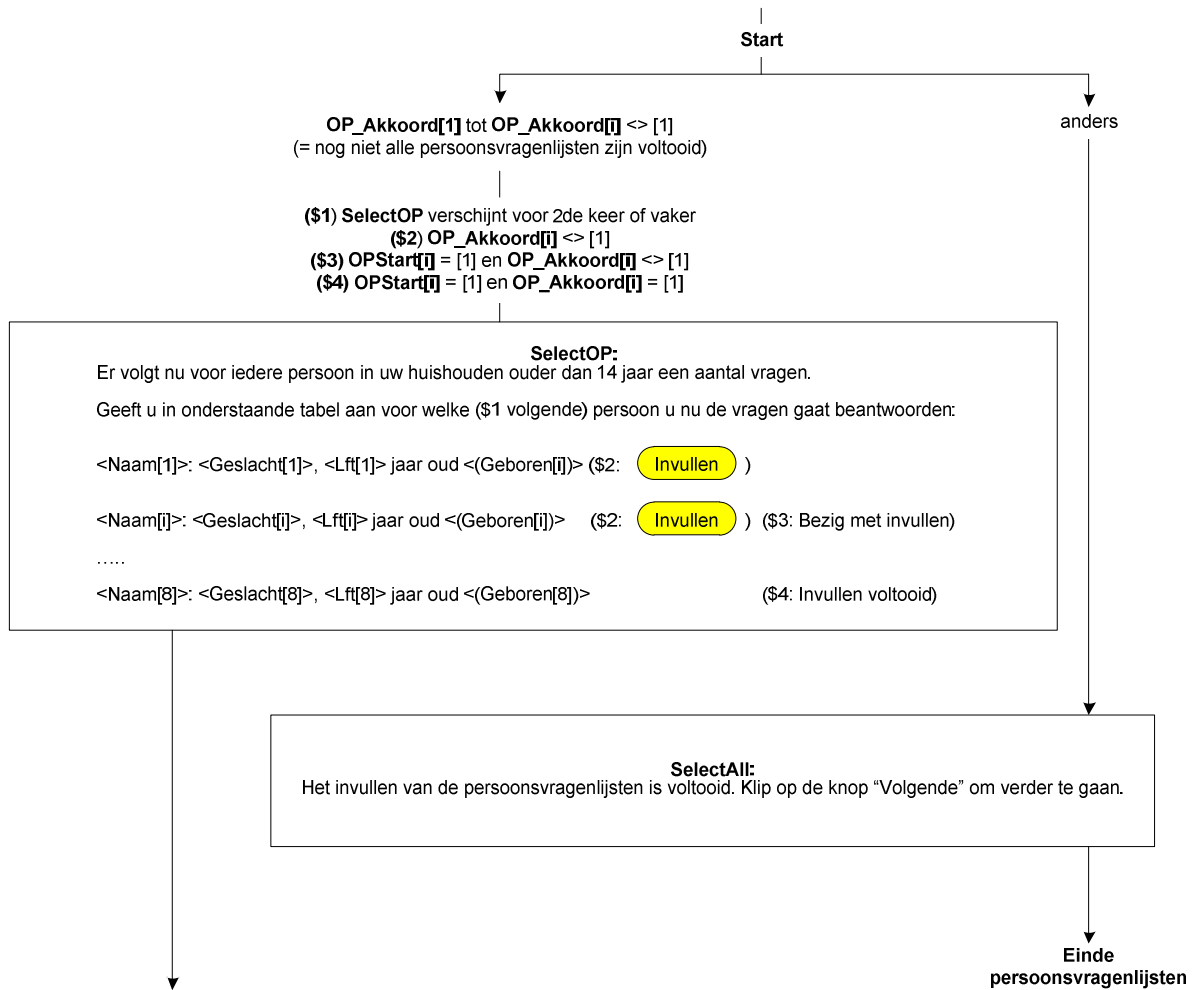

Scherf 4:

OP_PROXY[1..8]

Wie beantwoordt de vragen voor <Naam[i]>?

- | | |
|---------------------------------------|-----------|
| 1. <Naam[i]> zelf | [OPzelf] |
| 2. Iemand anders in het huishouden | [Proxi] |
| 3. Niemand wil de vragen beantwoorden | [Niemand] |
| NODK, NORF | |

Wie_PROXY[1..8]

Wie beantwoordt de vragen voor <Naam[i]>?

{Overzicht overige leden in het huishouden 15 jaar of ouder, OP zelf wordt niet getoond}

- | | |
|--------------|---------|
| 1. <Naam[i]> | [PP[i]] |
| 2. <Naam[i]> | [PP[i]] |
| 3. <Naam[i]> | [PP[i]] |
| 4. <Naam[i]> | [PP[i]] |
| 5. <Naam[i]> | [PP[i]] |
| 6. <Naam[i]> | [PP[i]] |
| 7. <Naam[i]> | [PP[i]] |
| NODK, NORF | |

Geen_PROXY[1..8]

Weet u zeker dat niemand de vragen wil beantwoorden? Zo ja, klik dan op knop "Akkoord" om het invullen te voltooien.

STRING[1]
NODK, NORF

Scherf 5:

OPStart[1..8]

U gaat nu beginnen met de vragen voor <Naam[i]>. Toets akkoord om verder te gaan.

- | | |
|------------|-----|
| 1. Akkoord | [1] |
| NODK, NORF | |

Scherf 6:

OPKlaar[1..8]

Heeft u nog opmerkingen over deze vragenlijst?

[TJaNee]
NODK, NORF

Opmerk[1..8]

U kunt uw opmerkingen in het vak hieronder noteren:

String[]
NODK, NORF

OP_Akkoord[1..8]

De vragenlijst voor <Naam[i]> is volledig ingevuld. Klik op knop "Akkoord" om het invullen te voltooien.

Let op: wanneer u op "Akkoord" klikt, kunt u later geen wijzigingen meer aanbrengen voor deze persoon.

STRING[1]
NODK, NORF

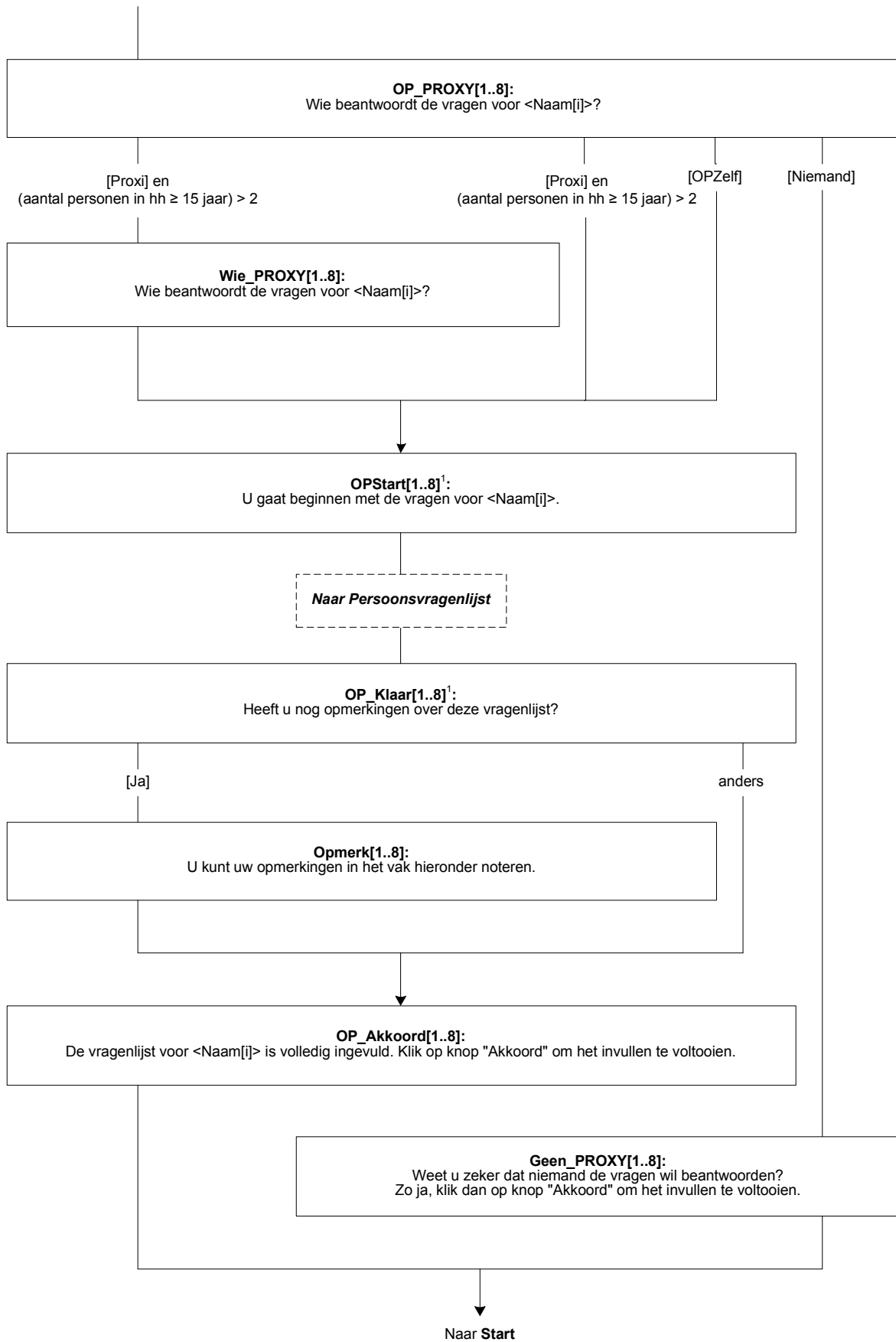

¹OPStart en OPKlaar zijn vragen die worden gedefinieerd in de vragenlijst. Deze vragen dienen als trigger voor het verschijnen van de melding "invullen gestart" en "invullen voltooid" bij SelectOP.

Blok Betaald werk

Scherf 1:

BetWerk

Heeft (\$A: u \$B: hij \$C: zij) op dit moment betaald werk?

Ook 1 uur per week of een korte periode telt al mee. Evenals freelance werk.

[TJaNee]

NODK, NORF

Zelfstan

(\$A: Bent u \$B: Is hij \$C: Is zij) werkzaam in een eigen bedrijf of praktijk?

[TJaNee]

NODK

Meewerk

Of in een bedrijf of praktijk van (\$A: uw \$B: zijn \$C: haar) partner of een familielid?

[TJaNee]

NODK

BetWrkNu

*Afleiding of OP betaald werk heeft of niet

1. Ja

[Ja]

2. Nee

[Nee]

NODK, NORF

Scherf 2:

EenMeerW

Hebben (\$A: uw \$B: zijn \$C: haar) betaalde werkzaamheden betrekking op één werkring, of op meer dan één?

Ook werkringen met een klein aantal uren tellen mee.

1. Eén werkring

[Een]

2. Meer dan één werkring

[Meer]

NODK, NORF

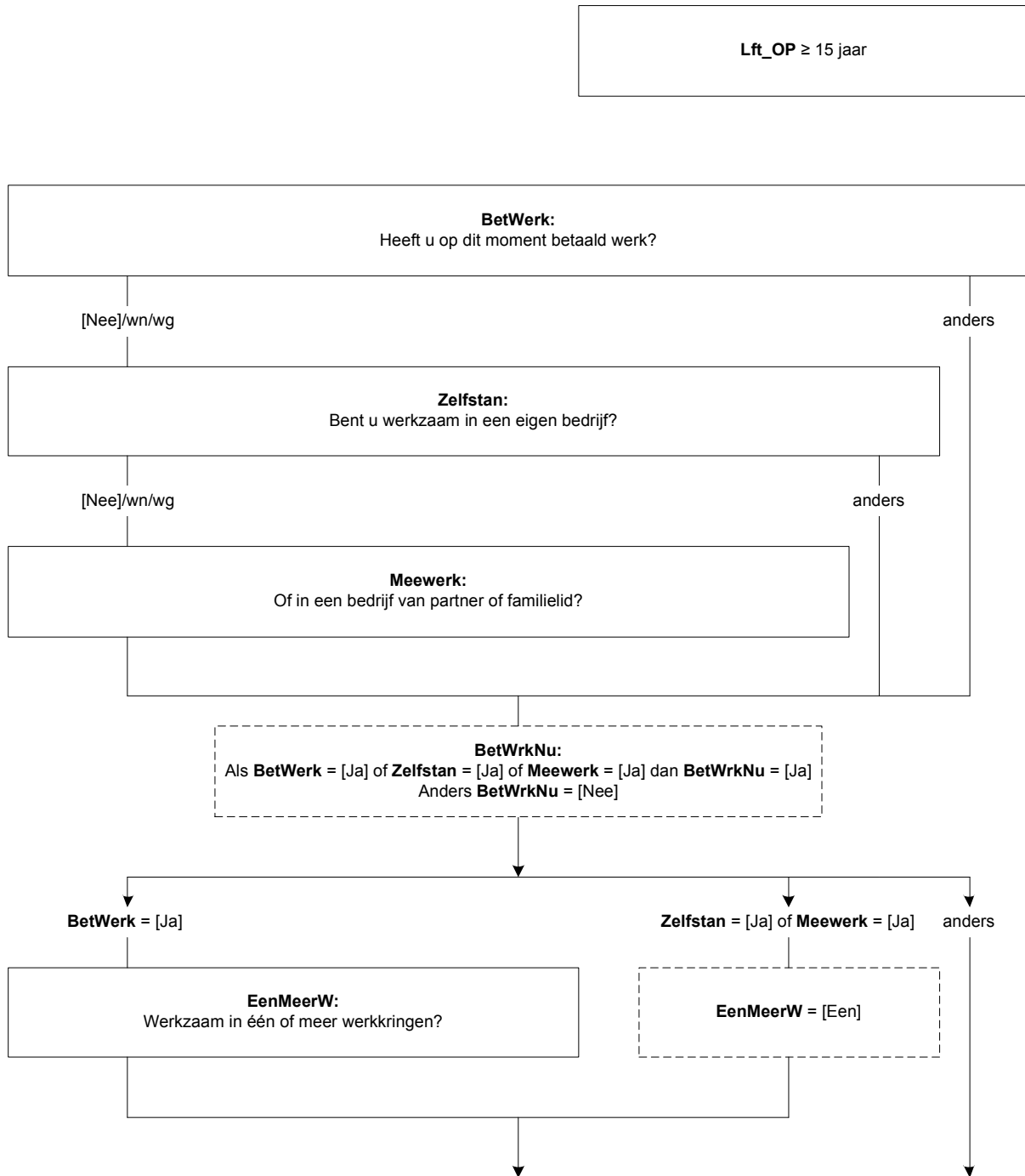

Scherm 3:

UrTot

Hoeveel uren werkt (\$A: u \$B: hij \$C: zij) in totaal gemiddeld per week, overuren en onbetaalde uren niet meegerekend?

[0..95]

NODK

UrTotCtrl (Zachte controle)

Het aantal opgegeven uren is meer dan gebruikelijk. Klopt het antwoord dat u gegeven heeft? Zo niet, pas dan het antwoord aan. Anders, kies voor 'verder'.

1. Verder

[Verder]

NODK, NORF

UrSchat

Om hoeveel uur per week gaat het dan ongeveer?

1. 4 uur of minder per week

[Minder5]

2. 5 tot en met 11 uur per week

[Minder12]

3. 12 tot en met 29 uur per week

[Minder30]

4. 30 uur of meer per week

[Is30Meer]

NODK, NORF

Afl_UrTot

*Afleiding arbeidsuren

1. 12 uur of meer

[Meer_12]

2. Minder dan 12 uur

[Min_12]

3. Werkt niet

[WrkNiet]

NODK, NORF

Scherm 4:

WrkNemer

(\$1: Werkt (\$A: u \$B: hij \$C: zij) als werknemer?

\$2: De volgende vragen gaan over de werkkring waar (\$A: u \$B: hij \$C: zij) de meeste uren werkt.

Werkt (\$A: u \$B: hij \$C: zij) daar als werknemer?)

[TJaNee]

NODK

BedrPrak

(\$A: Bent u dan werkzaam in het bedrijf of in de praktijk van uzelf, van uw partner of van uw ouders of schoonouders? \$B: Is hij dan werkzaam in zijn eigen bedrijf of praktijk, of in het bedrijf of in de praktijk van zijn partner, ouders of schoonouders? \$C: Is zij dan werkzaam in haar eigen bedrijf of praktijk, of in het bedrijf of in de praktijk van haar partner, ouders of schoonouders?)

1. (\$A: Van uzelf (ook wanneer u firmant, maat of beherend vennoot bent)

\$B: Eigen bedrijf of praktijk (ook wanneer hij firmant, maat of beherend vennoot is)

\$C: Eigen bedrijf of praktijk (ook wanneer zij firmant, maat of beherend vennoot is))

[Eigen]

2. (\$A: Van uw \$B: Bedrijf of praktijk van zijn \$C: Bedrijf of praktijk van haar) partner

[Partner]

3. (\$A: Van uw \$B: Bedrijf of praktijk van zijn \$C: Bedrijf of praktijk van haar) ouders of schoonouders

[Ouders]

4. N.v.t. (geen van deze)

[Nvt]

NODK, NORF

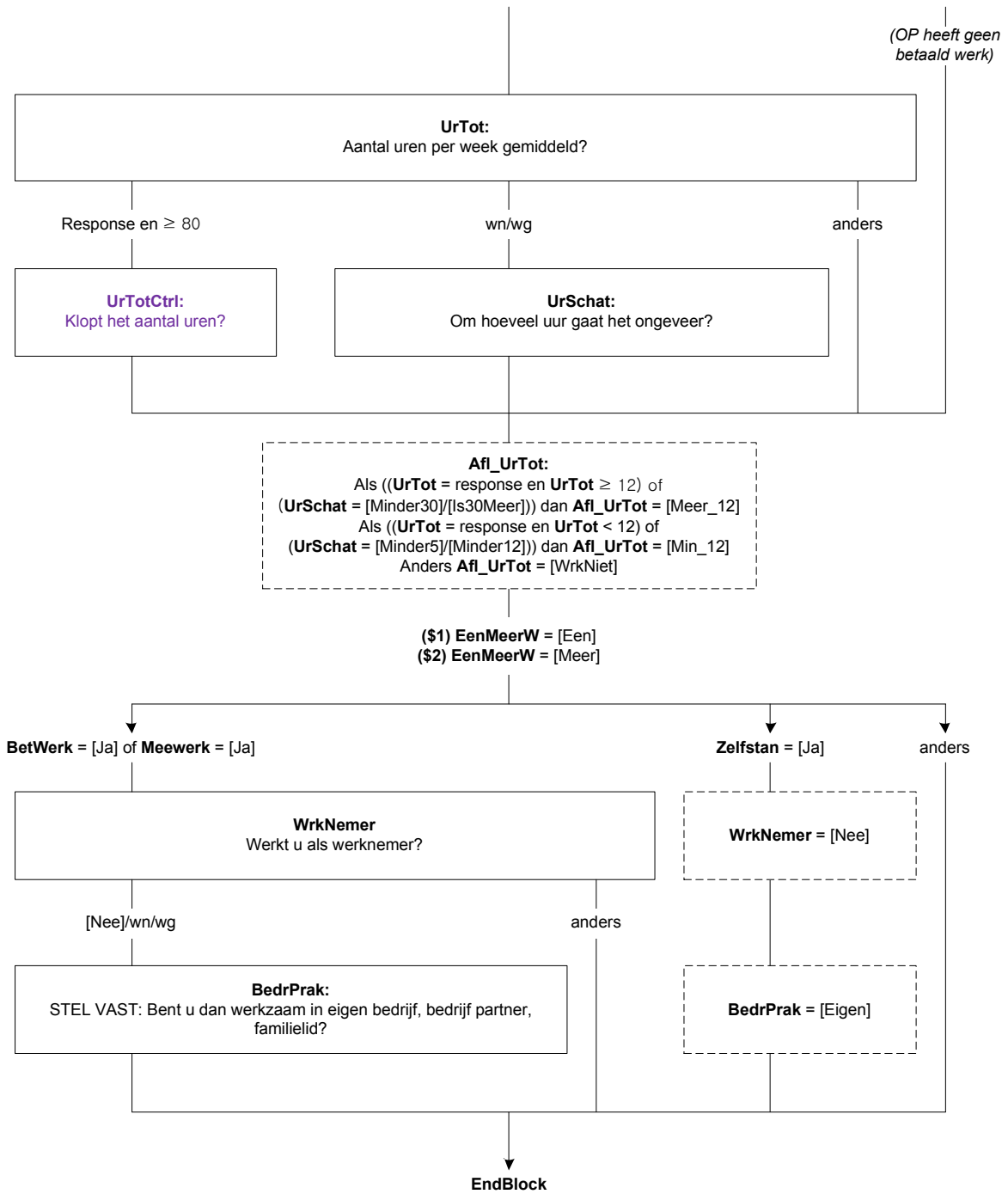

Blok Bedrijf

Scherf 1:

Personel

(\$1: \$A: Heeft u \$B: Heeft hij \$C: Heeft zij \$2: \$A: Heeft uw partner \$B: Heeft zijn partner \$C: Heeft haar partner \$3: \$A: Hebben uw (schoon)ouders \$B: Hebben zijn (schoon)ouders \$C: Hebben haar (schoon)ouders) personeel in dienst?
[TJaNee]
NODK

Scherf 2:

SrtBedr

Om wat voor soort bedrijf of instelling gaat het?

- | | |
|--|----------|
| 1. Productiebedrijf / Fabriek | [Prod] |
| 2. Bouwbedrijf | [Bouw] |
| 3. Transport- of vervoersbedrijf | [Transp] |
| 4. (Web)Winkel / Groothandel / Marktkraam | [Winkel] |
| 5. Horecagelegenheid | [Horeca] |
| 6. Gezondheids- of zorginstelling | [Zorg] |
| 7. Onderwijsinstelling | [Onderw] |
| 8. (\$4: Overheidsinstelling) ² | [Overh] |
| 9. Financiële instelling | [Finan] |
| 10. ICT-bedrijf | [ICT] |
| 11. (\$4: Particulier huishouden) | [PartHH] |
| 12. Anders | [Andrs] |
- NODK, NORF

Scherf 3:

ActProd

Wat voor (half)producten maakt het bedrijf?

>>Probeer in de omschrijving zo specifiek mogelijk te zijn. Bijv. metalen bouwmaterialen, elektrische huishoudelijke apparaten, kinderkleding.<<

STRING[140]

NODK

ActBouw

Om wat voor soort bouwbedrijf gaat het?

>>Probeer in de omschrijving zo specifiek mogelijk te zijn. Bijv. wegenbouw, projectontwikkelaar bedrijfspanden, aannemersbedrijf, stukadoorsbedrijf, dakdekker.<<

STRING[140]

NODK

² Voorwaarde komt in dit blok in de basisvragenlijst niet voor. De indeling van SrtBedr moet echter wel gelijk blijven aan de EBB.

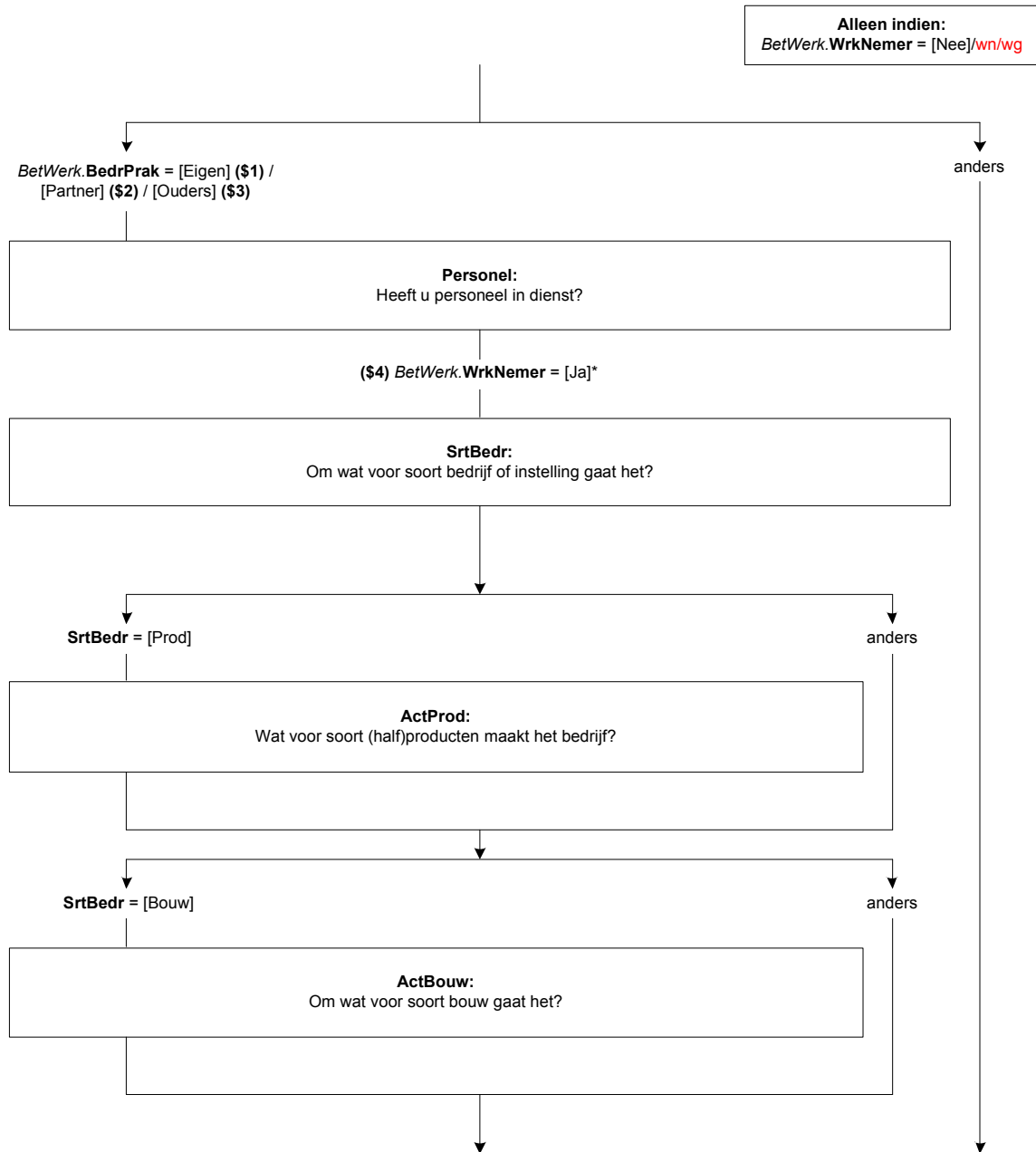

*Voorwaarde komt in basisvragenlijst in dit blok niet voor.
De type-indeling van de vraag SrtBedr moet echter wel
gelijk blijven aan de EBB.

ActTransp

Om wat voor soort transport of vervoer gaat het?

- | | |
|----------------|-----------|
| 1. Weg | [Weg] |
| 2. Lucht | [Lucht] |
| 3. Binnenvaart | [BinnenV] |
| 4. Zeevaart | [ZeeV] |
| 5. Spoor | [Spoor] |
| 6. Pijpleiding | [Pijp] |
| 7. Anders | [Andrs] |
| NODK | |

PersGoed

Vervoert het bedrijf voornamelijk personen of goederen?

- | | |
|-------------|------------|
| 1. Personen | [Personen] |
| 2. Goederen | [Goed] |
| NODK | |

ActWinkel

Om wat voor soort (web)winkel / groothandel / marktkraam gaat het en wat wordt er verkocht?
>>Probeer in de omschrijving zo specifiek mogelijk te zijn. Bijv. winkel in mobiele telefonie, webwinkel in kinderkleding, groothandel in bouwmaterialen, marktkraam groente, supermarkt, banketbakkerij, schoenmakerij. <<

STRING[140]

NODK

ActHoreca

Om wat voor soort horecagelegenheid gaat het?

- | | |
|---|-----------|
| 1. Café, discotheek, club | [Café] |
| 2. Restaurant, eetcafé, lunchroom, snackbar | [Restaur] |
| 3. Hotel, Bed-en-Breakfast, pension | [Hotel] |
| 4. Cateringbedrijf, kantine | [Cater] |
| 5. Camping, bungalowpark | [Camp] |
| 6. Anders | [Andrs] |
| NODK | |

ActZorg

Om wat voor soort gezondheids- of zorginstelling gaat het?

>>Bijv. huisartsenpraktijk, academisch ziekenhuis, psychiatrische kliniek, verpleegtehuis, kinderdagverblijf, thuiszorg, dagopvang ouderen.<<

STRING[140]

NODK

ActOnderw

Om wat voor soort onderwijsinstelling gaat het?

- | | |
|--|---------|
| 1. Basisschool | [Basis] |
| 2. Middelbare school | [VGO] |
| 3. School voor middelbaar beroepsonderwijs (mbo) | [MBO] |
| 4. School voor hoger beroepsonderwijs (hbo) | [HBO] |
| 5. Universiteit | [Univ] |
| 6. Anders | [Andrs] |
| NODK | |

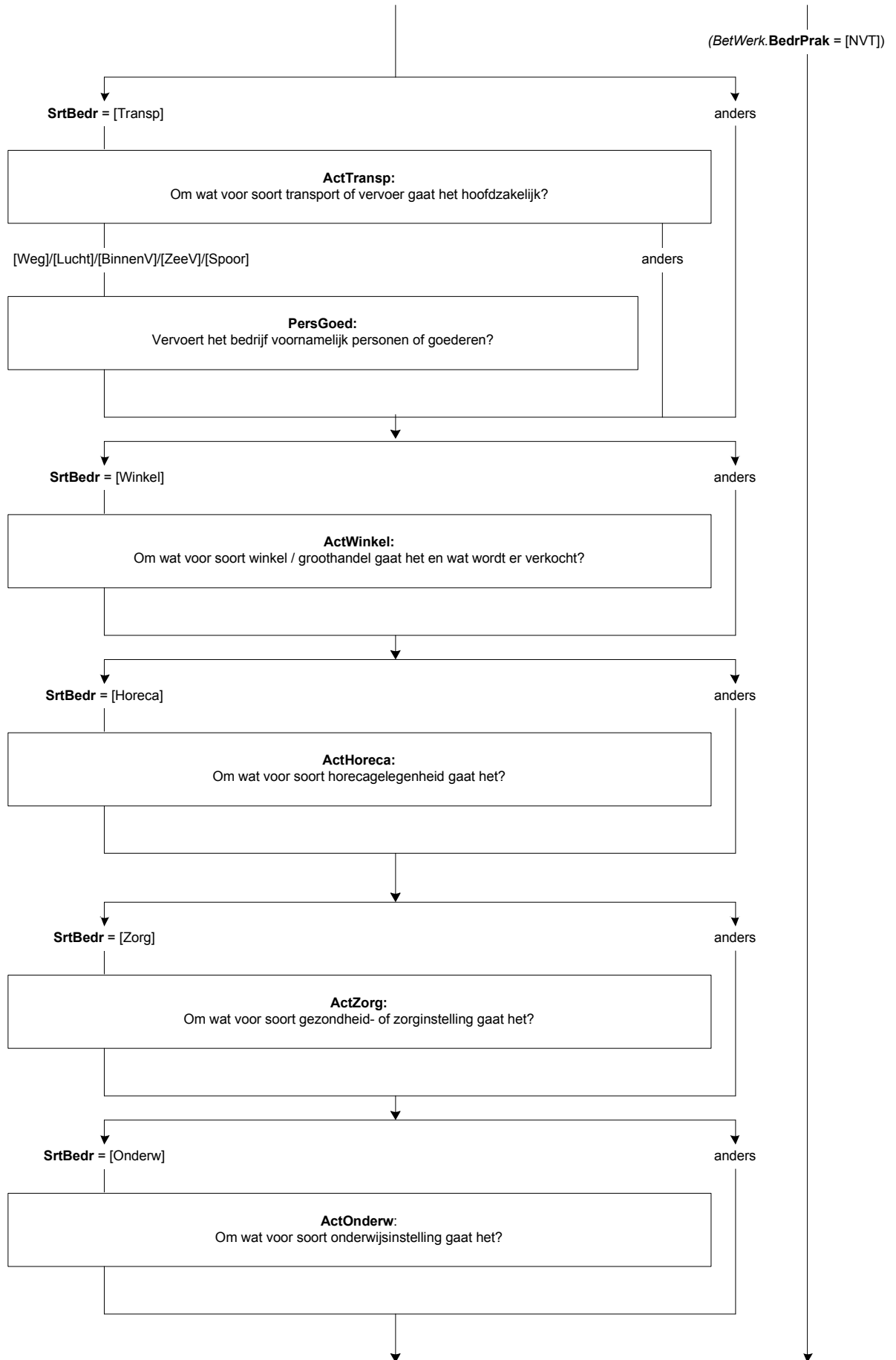

ActFinan

Om wat voor soort financiële instelling gaat het / wat zijn de belangrijkste activiteiten van deze instelling?

>>Bijv. bank, verzekeringsmaatschappij, verstrekken van hypotheekadvies, handel in effecten.<<

STRING[140]

NODK

ActICT

Wat zijn de belangrijkste activiteiten van dit bedrijf?

>>Probeer in de omschrijving zo specifiek mogelijk te zijn. Bijv. maatwerk applicaties ontwikkelen voor bedrijven, systeembeheer, advies geven m.b.t. systeem integratie, ontwikkelen van games, webhosting. <<

STRING[140]

NODK

AndrSrtBedr

Om wat voor soort bedrijf of instelling gaat het dan?

>>Bijv. advocatenkantoor, makelaarskantoor, reclamebureau, fitnesscentrum, schoonmaakbedrijf, kapperszaak, museum.<<

STRING[140]

NODK

ActAndrs

Wat zijn de belangrijkste activiteiten van dit bedrijf/deze instelling?

(\$5: >>Probeer in de omschrijving zo specifiek mogelijk te zijn.

Dus niet:

Adviseren

Onderhoud

Verhuren

STRING[140]

NODK

Maar liever:

Adviseren in schoolloopbaan, advies geven op het gebied van public relations, juridisch advies geven op het gebied van arbeidsrecht

Onderhoud van computers, tuinonderhoud, onderhoud van CV ketels

Verhuren van personenauto's, verhuren van bedrijfspanden, verhuren van machines en werktuigen<<)

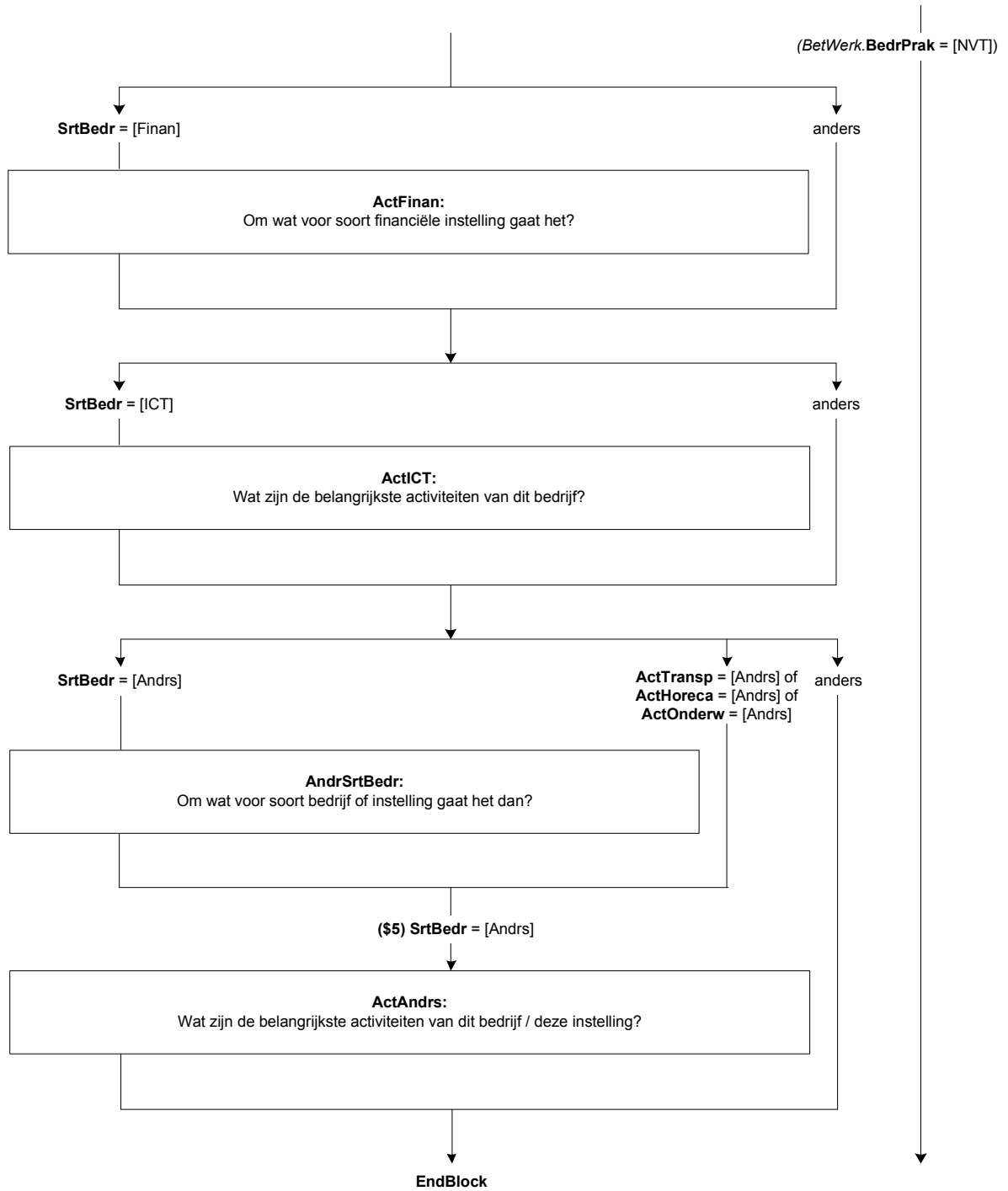

Scherf 4:

NVTSrtBedr

Werkt (\$A: u \$B: hij \$C: zij) voornamelijk voor één of meer:

- | | |
|--|----------|
| 1. Particuliere huishoudens | [PartHH] |
| 2. Gezondheids- of zorginstellingen | [Zorg] |
| 3. Onderwijsinstellingen | [Onderw] |
| 4. Andere bedrijven of instellingen | [Andrs] |
| 5. Geen van deze / niet van toepassing | [NVT] |
- NODK, NORF

Scherf 5:

NVTEenMr

Gaat het om één of meer (\$6: particuliere huishoudens \$7: gezondheids- of zorginstellingen \$8: onderwijsinstellingen \$9: bedrijven of instellingen)?

- | | |
|-----------------|--------|
| 1. Eén | [Een] |
| 2. Meer dan één | [Meer] |
- NODK, NORF

NVTActZorg

Om wat voor soort gezondheids- of zorginstelling(\$11:en) gaat het?

>>(\$10: Bijv. huisartsenpraktijk, academisch ziekenhuis, psychiatrische kliniek, verpleegtehuis, kinderdagverblijf, thuiszorg, dagopvang ouderen.

\$11: Bijv. huisartsenpraktijken, ziekenhuizen, psychiatrische klinieken, verpleegtehuizen, kinderdagverblijven, dagopvang instellingen voor ouderen.)<<

STRING[140]

NODK

NVTActOnderw

Om wat voor soort onderwijsinstelling(\$11:en) gaat het?

- | | |
|--|---------|
| 1. (\$10: Basisschool \$11: Basisscholen) | [Basis] |
| 2. Middelbare (\$10: school \$11: scholen) | [VGO] |
| 3. (\$10: School \$11: Scholen) voor middelbaar beroepsonderwijs (mbo) | [MBO] |
| 4. (\$10: School \$11: Scholen) voor hoger beroepsonderwijs (hbo) | [HBO] |
| 5. Universiteit(\$11:en) | [Univ] |
| 6. Anders | [Andrs] |
- NODK

NVTAndrSrtBedr

Om wat voor soort (\$10: bedrijf of instelling \$11: bedrijven of instellingen) gaat het dan?

>>(\$10: Bijv. schoonmaakbedrijf, uitgeverij, fitnesscentrum, religieuze organisatie.

\$11: Bijv. schoonmaakbedrijven, uitgeverijen, fitnesscentra, religieuze organisaties.)<<

STRING[140]

NODK

NVTActAndrs

Wat zijn de belangrijkste activiteiten van (\$10: dit bedrijf / deze instelling \$11: deze bedrijven of instellingen)?

(\$12: >>Bijv. schoonmaken van gebouwen, uitgeven van modebladen, fitnessless geven, religieuze bijeenkomsten organiseren.<<)

STRING[140]

NODK

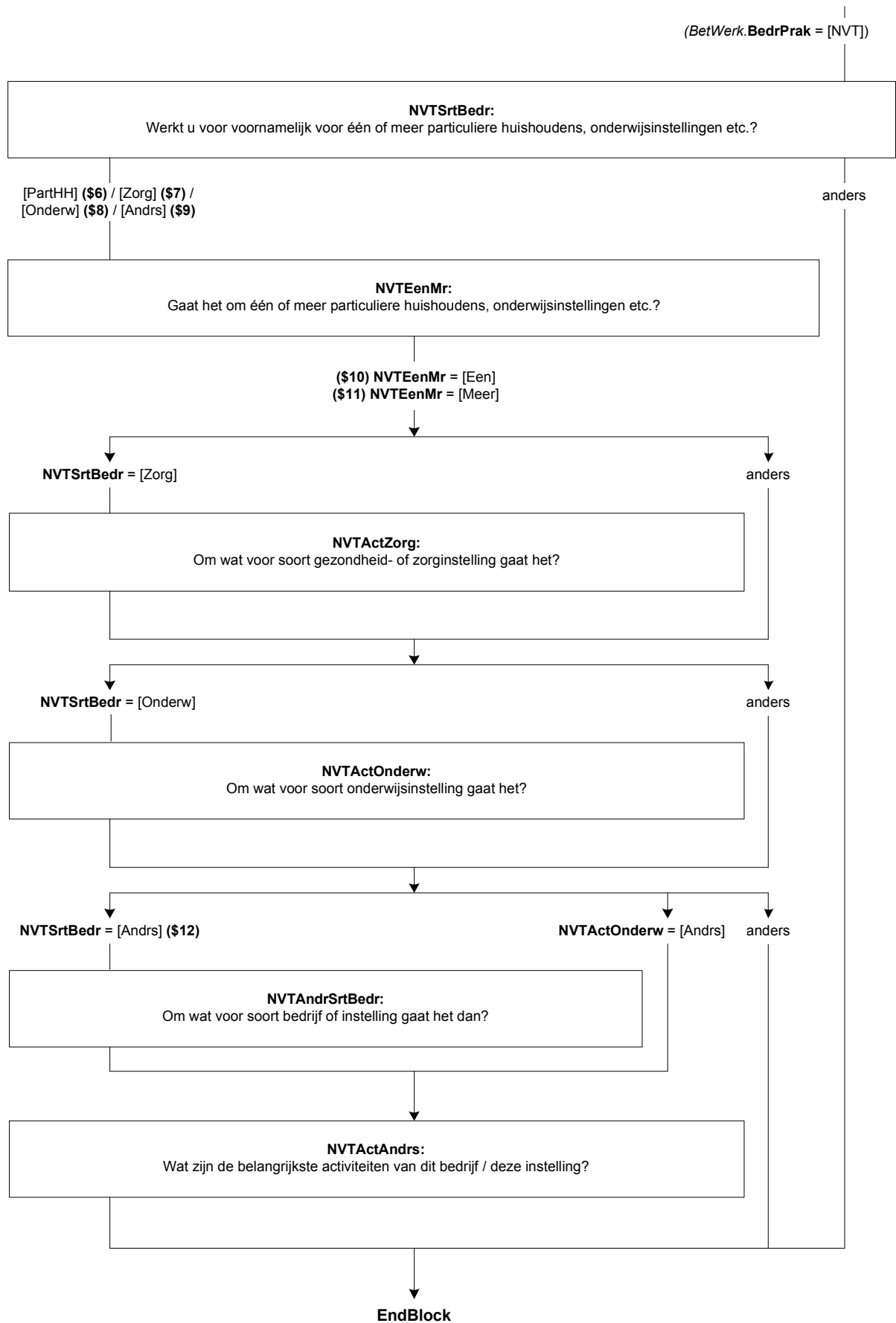

Blok Beroep

Scherm 1:

IntroBeroep

De volgende vragen gaan over (\$A: uw \$B: zijn \$C: haar) beroep.

[]

Beroep

Welk beroep of welke functie oefent (\$A: u \$B: hij \$C: zij) uit?

Probeer in de omschrijving zo specifiek mogelijk te zijn, bijvoorbeeld door een specialisme of niveau op te geven

Dus niet:

Manager
Verpleegkundige

Monteur
String[140]
NODK, NORF

Maar liever:

Manager automatisering, Manager zorg, Financieel Manager
Psychiatrisch verpleegkundige, Verpleegkundige niveau 4,
Verpleegkundige op de spoedeisende hulp
Automonteur, Monteur elektrotechniek, Machinemonteur

Scherm 2:

Leiding

Geeft (\$A: u in uw \$B: hij in zijn \$C: zij in haar) beroep of functie leiding aan medewerkers of personeel?

[TJaNee]

NODK

N_LeidW

Aan hoeveel personen?

1. 1 – 4

[N_1tm4]

2. 5 – 9

[N_5tm9]

3. 10 – 19

[N_10tm19]

4. 20 – 49

[N_20tm49]

5. 50 – 99

[N_50tm99]

6. 100 of meer

[N100meer]

NODK

Scherm 3:

UitsLeid

Geeft (\$A: u \$B: hij \$C: zij) uitsluitend leiding of verricht (\$A: u \$B: hij \$C: zij) daarnaast ook dezelfde werkzaamheden als het personeel of de medewerkers waaraan (\$A: u \$B: hij \$C: zij) leiding geeft?

1. Geeft uitsluitend leiding

[Uitsluit]

2. Naast leiding geven dezelfde werkzaamheden als
personeel/medewerkers

[ZelfWrkz]

NODK

DeelLeid

Waaruit bestaat het grootste deel van (\$A: uw \$B: zijn \$C: haar) werkzaamheden?

1. Leiding geven

[Leiding]

2. Andere werkzaamheden

[AndrWrkz]

NODK

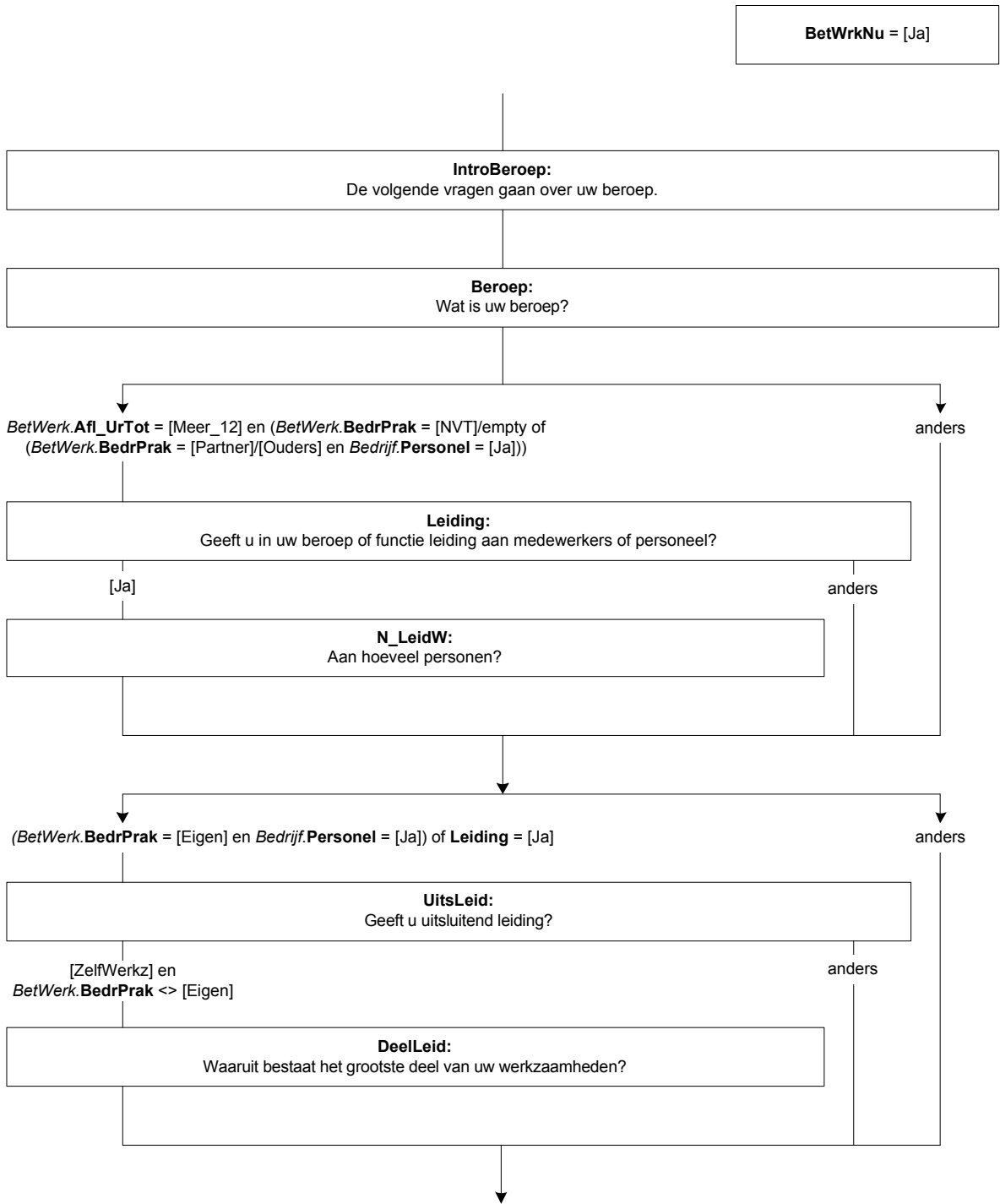

Scherf 4:

PersBeleid

Heeft (\$A: u \$B: hij \$C: zij) de bevoegdheid om beslissingen te nemen over personele zaken zoals het aannemen van personeel of het geven van een loonsverhoging?

[TJaNee]

NODK

StratBeleid

Heeft (\$A: u \$B: hij \$C: zij) de bevoegdheid om beslissingen te nemen met betrekking tot het financieel of strategisch beleid van de organisatie, zoals het budget of het meerjarenplan?

[TJaNee]

NODK

Scherf 5:

VoornWzh

Wat zijn (\$1: naast leidinggeven) de belangrijkste werkzaamheden die (\$A: u \$B: hij \$C: zij) verricht?

Probeer in de omschrijving zo specifiek mogelijk te zijn

Dus niet:

Adviseren

Administratie

Verzorgen

String[140]

NODK, NORF

Maar liever:

Particulieren adviseren over hypotheek, Scholieren adviseren bij vervolgstudie, Bedrijven juridisch advies geven

Boekhouden, Leerlingenadministratie bijhouden, factureren, gegevens invoeren

Verzorgen van kinderen, Verzorgen van ouderen in thuiszorg,

Verzorgen van gehandicapten

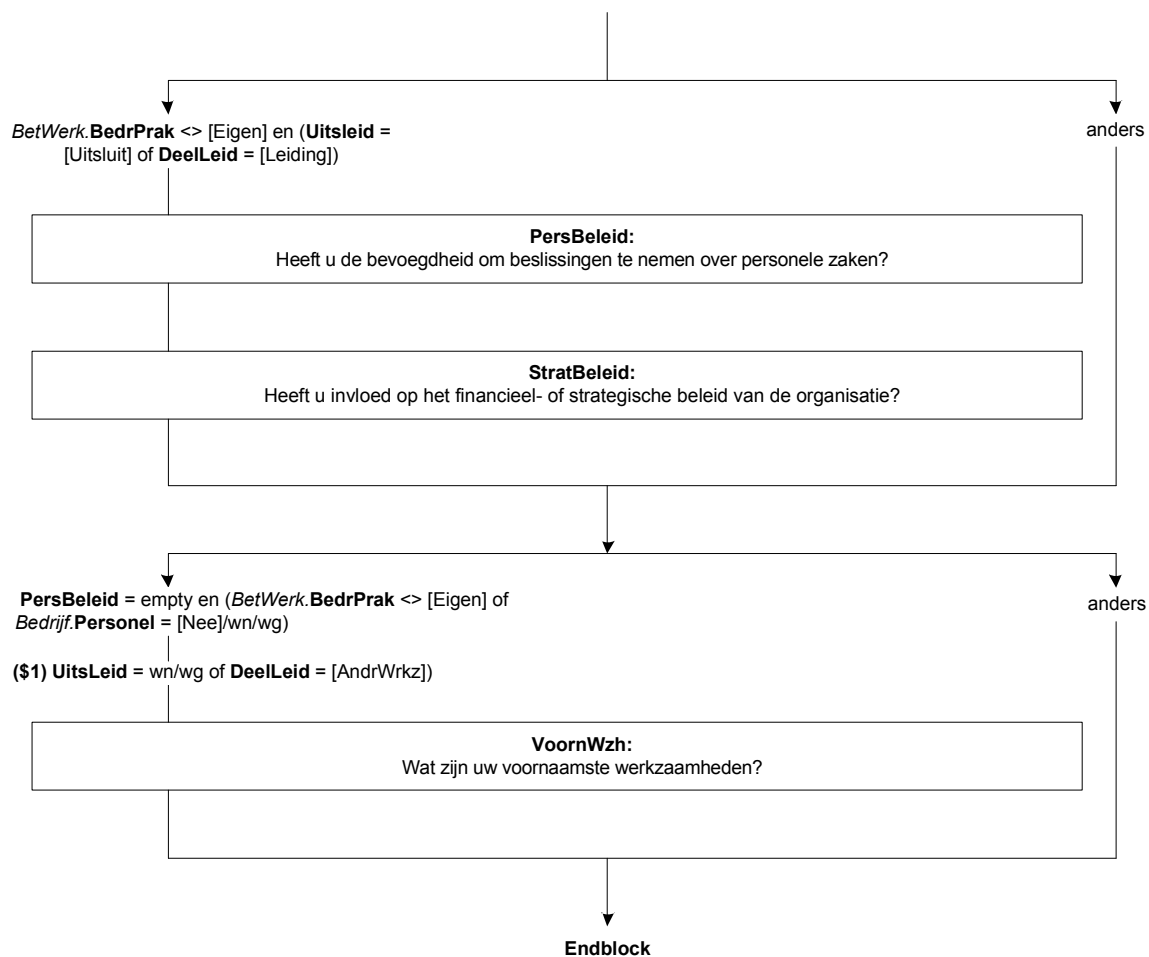

Blok Werk zoeken

Scherm 1:

WilWerk

(\$1: Zou (\$A: u \$B: hij \$C: zij) op dit moment betaald werk willen hebben?

Ook 1 uur per week of een korte periode telt al mee.

\$2: Zou (\$A: u \$B: hij \$C: zij) op dit moment betaald werk willen hebben voor 12 uur of meer per week, al dan niet in een nieuwe werkring?)

- | | |
|--------------------------|------------|
| 1. Ja | [Ja] |
| 2. Nee | [Nee] |
| 3. Reeds gevonden | [Gevonden] |
| 4. Wil wel maar kan niet | [KanNiet] |
- NODK

DuurHalf

Gaat het om een baan voor korter of langer dan een half jaar?

- | | |
|------------------------------|-----------|
| 1. Kortere dan een half jaar | [KorterH] |
| 2. Half jaar of langer | [LangerH] |
- NODK

BeginNw

Wanneer begint (\$A: u \$B: hij \$C: zij)?

>>(dd-mm-jjjj)<<

Datum[]

NODK

Harde Controle 1

De datum kan niet in het verleden liggen. Pas s.v.p. uw antwoord aan.

UrenGa

Hoeveel uur per week gaat (\$A: u \$B: hij \$C: zij) in totaal werken?

>>S.v.p. afronden op hele uren.<<

[TUren], NODK

UrenGaCtrl (Zachte controle)

Het aantal opgegeven uren is meer dan gebruikelijk. Klopt het antwoord dat u gegeven heeft?

Zo niet, pas dan het antwoord aan. Anders, kies voor 'verder'.

1. Verder

[Verder]

NODK, NORF

AanpWerk

Acht (\$A: u \$B: hij \$C: zij) zich eventueel in staat om (\$2: 12 uur of meer per week) te werken met aangepaste werkzaamheden of werkomstandigheden?

[TJaNee]

NODK

Lft_OP < 75 en
(BetWerk.Afl_UrTot = [min_12] of BetWerk.BetWrkNu = [Nee])

(\$1) BetWerk.BetWrkNu = [Nee]
(\$2) BetWerk.Afl_UrTot = [Min_12]

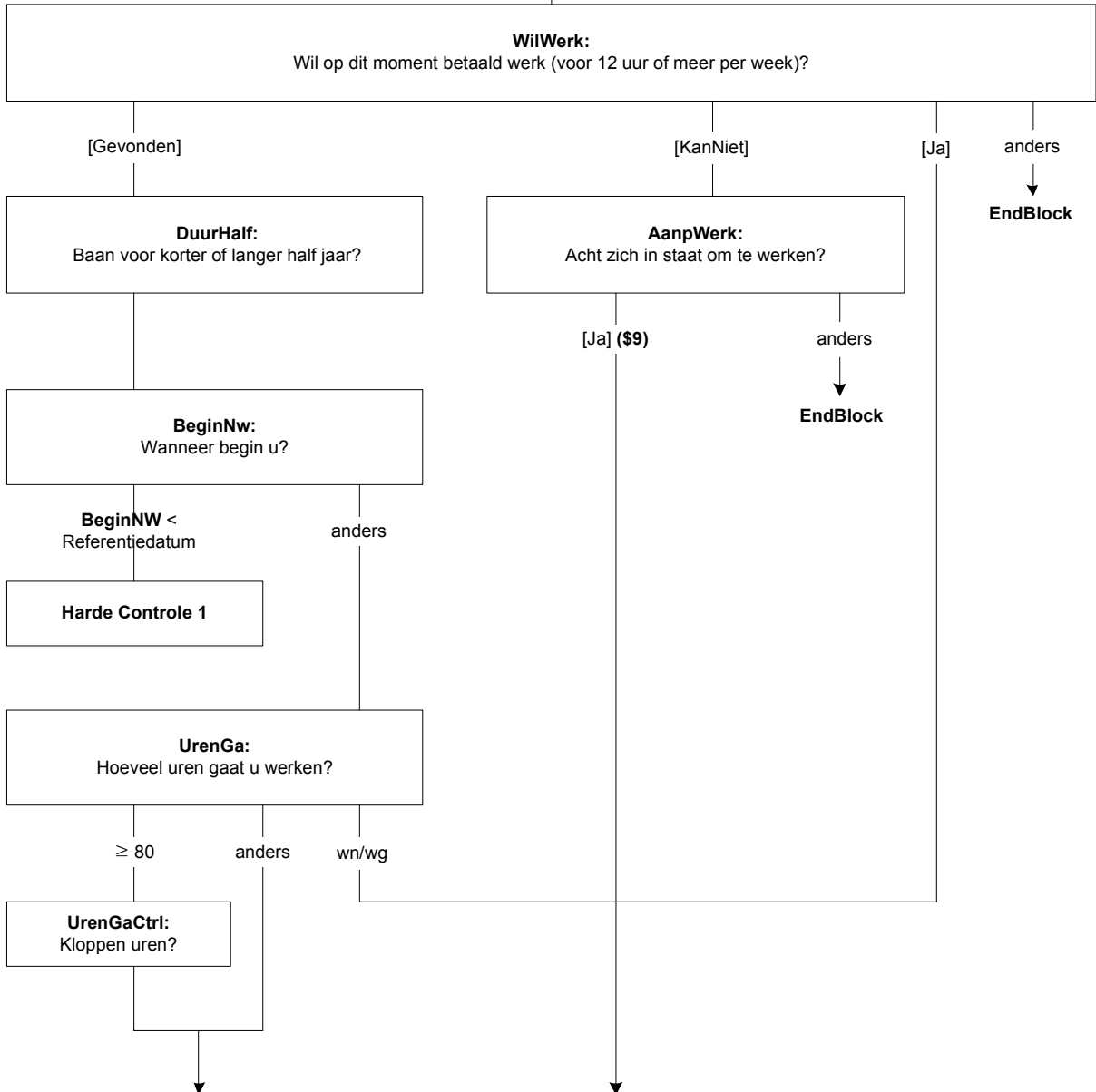

Wil_UrWk

(\$9: Stel dat (\$A: u \$B: hij \$C: zij) de mogelijkheid krijgt om te werken met aangepaste werkzaamheden of werkomstandigheden.)

Hoeveel uren per week zou (\$A: u \$B: hij \$C: zij) (\$9: dan) in totaal willen werken?

>> S.v.p. afronden op hele uren.<<

[TUren]

NODK

Harde controle 2

U heeft eerder aangegeven dat (\$A: u \$B: hij \$C: zij) ten minste 12 uur of meer per week zou willen werken. Pas s.v.p. uw antwoord aan.

Scherm 2:

Wil_12Ur

Zou (\$A: u \$B: hij \$C: zij) 12 uur of meer per week willen werken?

[TJaNee]

NODK

EigenBdf

(\$A: Wilt u \$B: Wil hij \$C: Wil zij) dat doen in een eigen bedrijf of praktijk?

1. Ja, alleen in eigen bedrijf

[JaAlleen]

2. Ja, eigen bedrijf naast baan werknemer

[JaNaast]

3. Nee

[Nee]

NODK

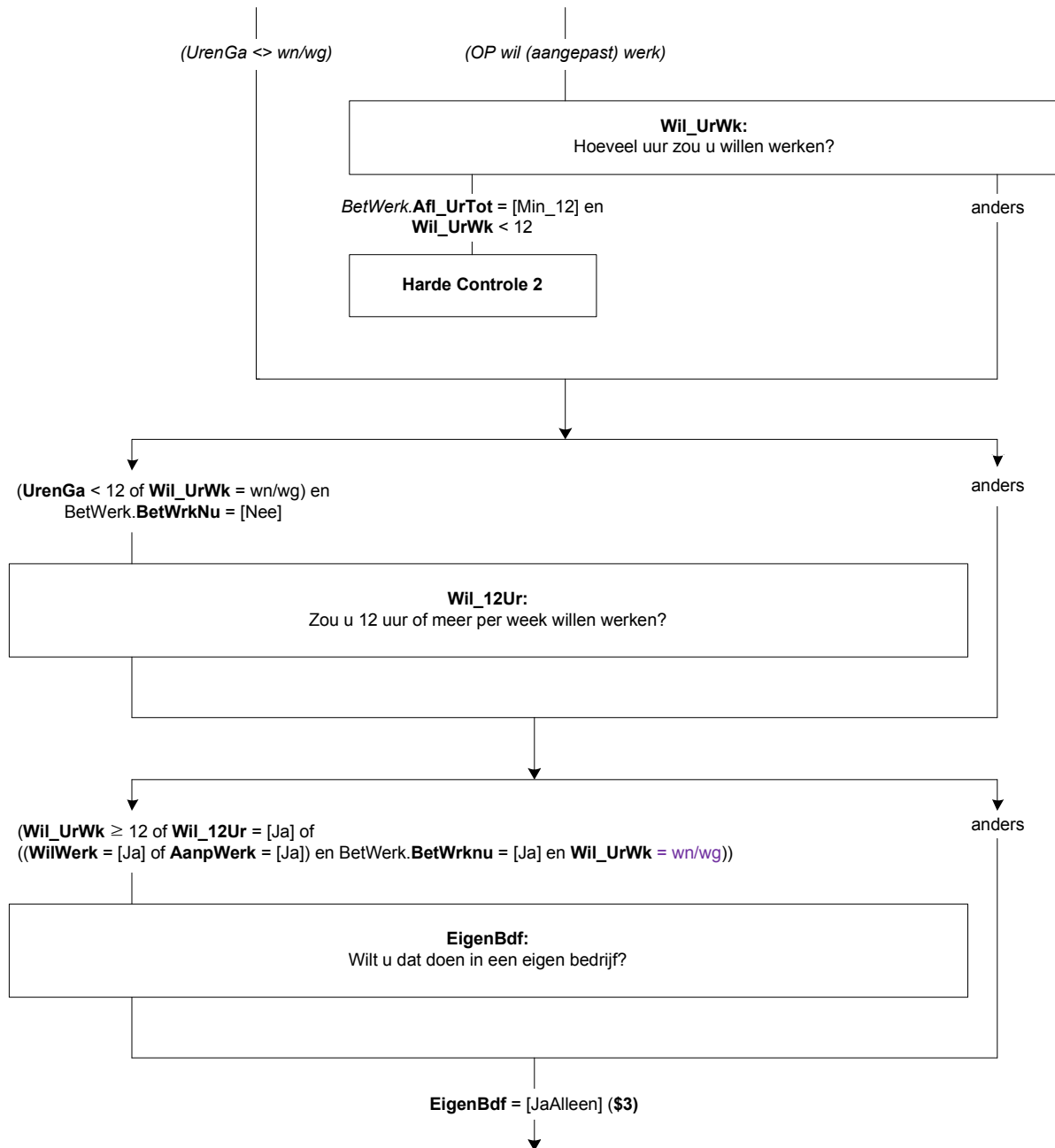

Scherf 3:

KunnStrt

(\$3: Stel dat (\$A: u \$B: hij \$C: zij) vandaag alles rond zou hebben.)

Op welke termijn zou (\$A: u \$B: hij \$C: zij) (\$4: 12 uur of meer per week kunnen gaan werken \$5: kunnen beginnen)?

- | | |
|----------------------------|------------|
| 1. Binnen 2 weken | [Mind2Wkn] |
| 2. 2 weken tot 3 maanden | [Wk2_Mnd3] |
| 3. 3 maanden tot 6 maanden | [Mnd3_6] |
| 4. 6 maanden of langer | [Mnd6Meer] |

NODK

VerwStrt

Wanneer verwacht (\$A: u \$B: hij \$C: zij) dat (\$A: uw \$B: zijn \$C: haar) bedrijf daadwerkelijk van start gaat?

- | | |
|--------------------------------|------------|
| 1. Minder dan 3 maanden | [Mind3Mnd] |
| 2. 3 maanden tot 6 maanden | [Mnd3_6] |
| 3. 6 maanden of meer | [Mnd6Meer] |
| 4. N.v.t., al van start gegaan | [AlStart] |

NODK

Afronden

Heeft (\$A: u \$B: hij \$C: zij) die periode nodig om iets af te ronden in verband met:

>>Meerdere antwoorden mogelijk.<<

SET[]

- | | |
|--------------------------------|------------|
| 1. (\$6: De huidige werkring) | [HuidWrk] |
| 2. Vrijwilligerswerk | [Vrijwil] |
| 3. Opleiding of studie | [OplStud] |
| 4. Kinderopvang | [K_opvang] |
| 5. Ziekte | [Ziekte] |
| 6. Vakantie | [Vakantie] |
| 7. Persoonlijke omstandigheden | [PersOmst] |
| 8. N.v.t. (geen van deze) | [NVT] |

NODK

Harde Controle 3

Het antwoord "N.v.t. (geen van deze) mag niet in combinatie met andere antwoorden worden gekozen.

Scherf 4:

Afgel_4W

Heeft (\$A: u \$B: hij \$C: zij) de afgelopen 4 weken iets gedaan om aan (\$4: werk te komen van 12 uur of meer per week \$5: werk te komen)? Advertenties nakijken om een baan te vinden telt al mee.

- | | |
|--|-----------|
| 1. Ja | [Ja] |
| 2. Nee | [Nee] |
| 3. Nee, (\$A: ik ben \$B: hij is \$C: zij is) in afwachting van een sollicitatie | [AfwSoll] |

NODK

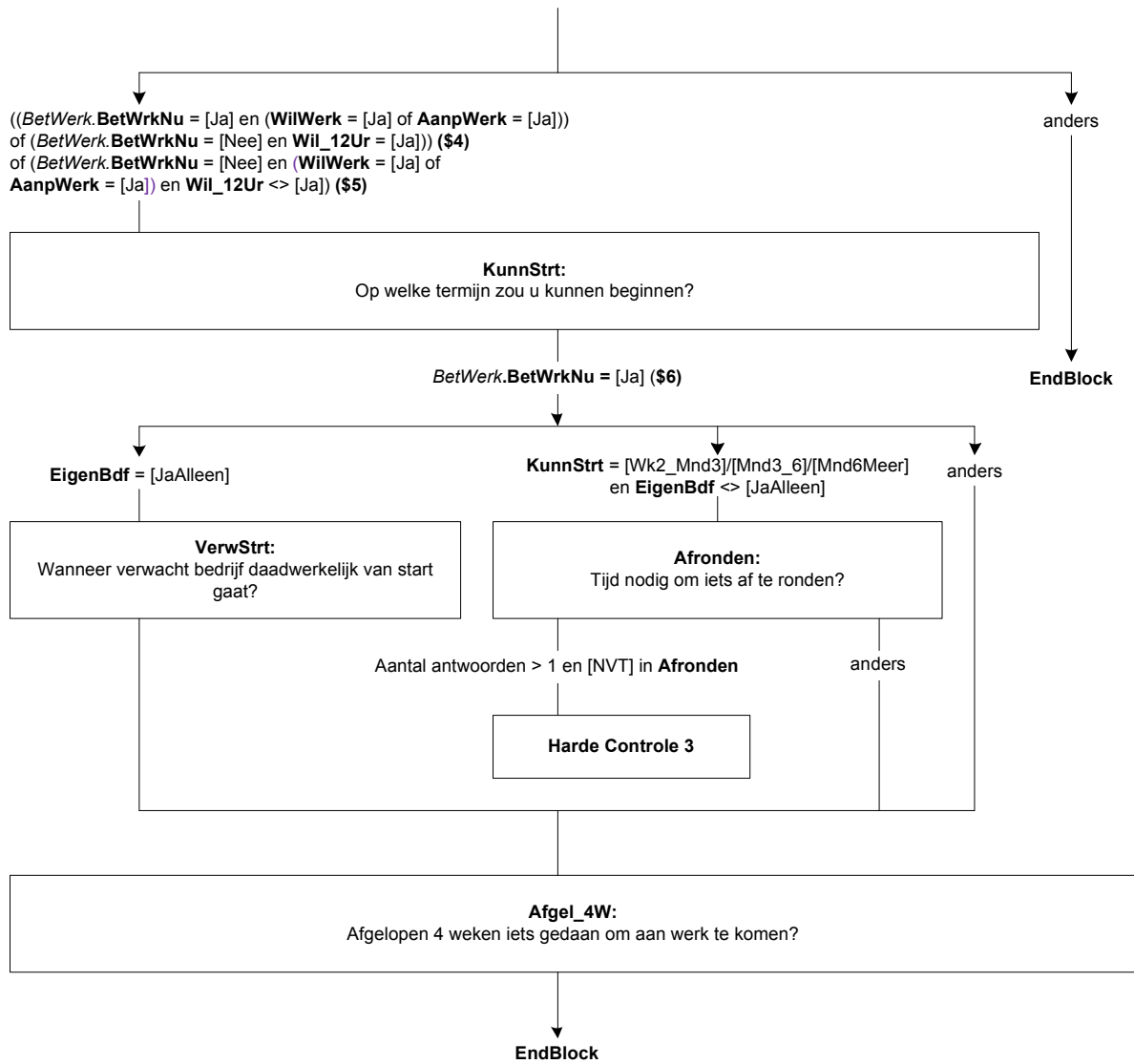

Blok Zoeken_EU

Scherf 1:

Afgel_4W

Heeft (\$A: u \$B: hij \$C: zij) de afgelopen 4 weken toch iets gedaan om aan werk te komen?

Advertenties nakijken om een baan te vinden telt al mee.

[TJaNee]

NODK

BaanEB

Stel (\$A: u \$B: hij \$C: zij) krijgt een baan aangeboden of (\$A: u kunt \$B: hij kan \$C: zij kan) een eigen bedrijf starten. Op welke termijn zou (\$A: u \$B: hij \$C: zij) kunnen beginnen?

1. Binnen 2 weken

[Mind2Wk]

2. 2 weken tot 3 maanden

[Wk2_Mnd3]

3. 3 maanden tot 6 maanden

[Mnd3_6]

4. 6 maanden of langer

[Mnd6Meer]

NODK

Alleen indien:
BetWerk.BetWrkNu = [Nee] en
(WerkZoek.WilWerk = [Nee] of (WerkZoek.WilWerk =
[KanNiet] en WerkZoek.AanpWerk <> [Ja]))

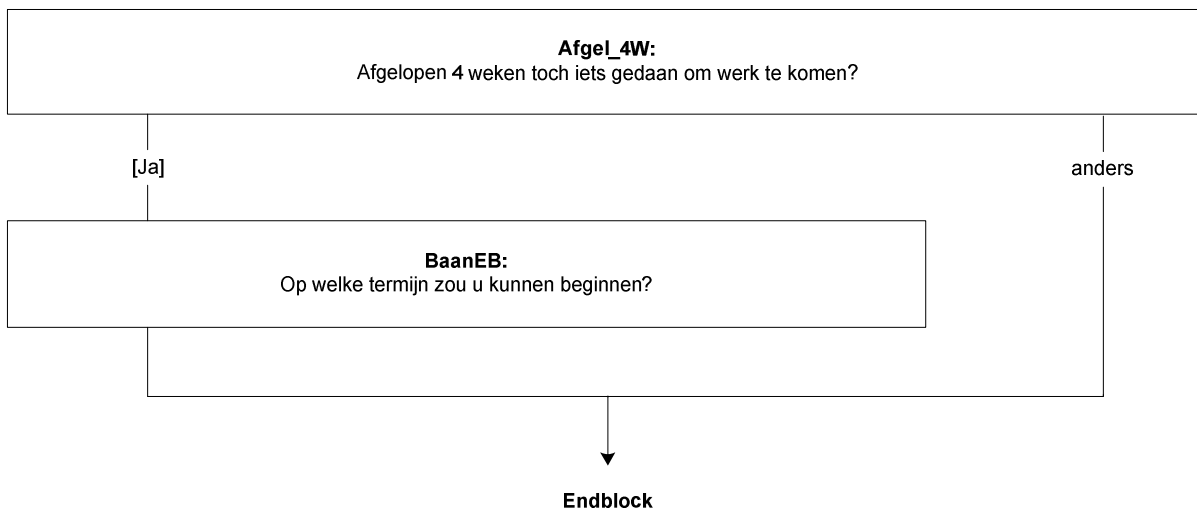

Module Onderwijs

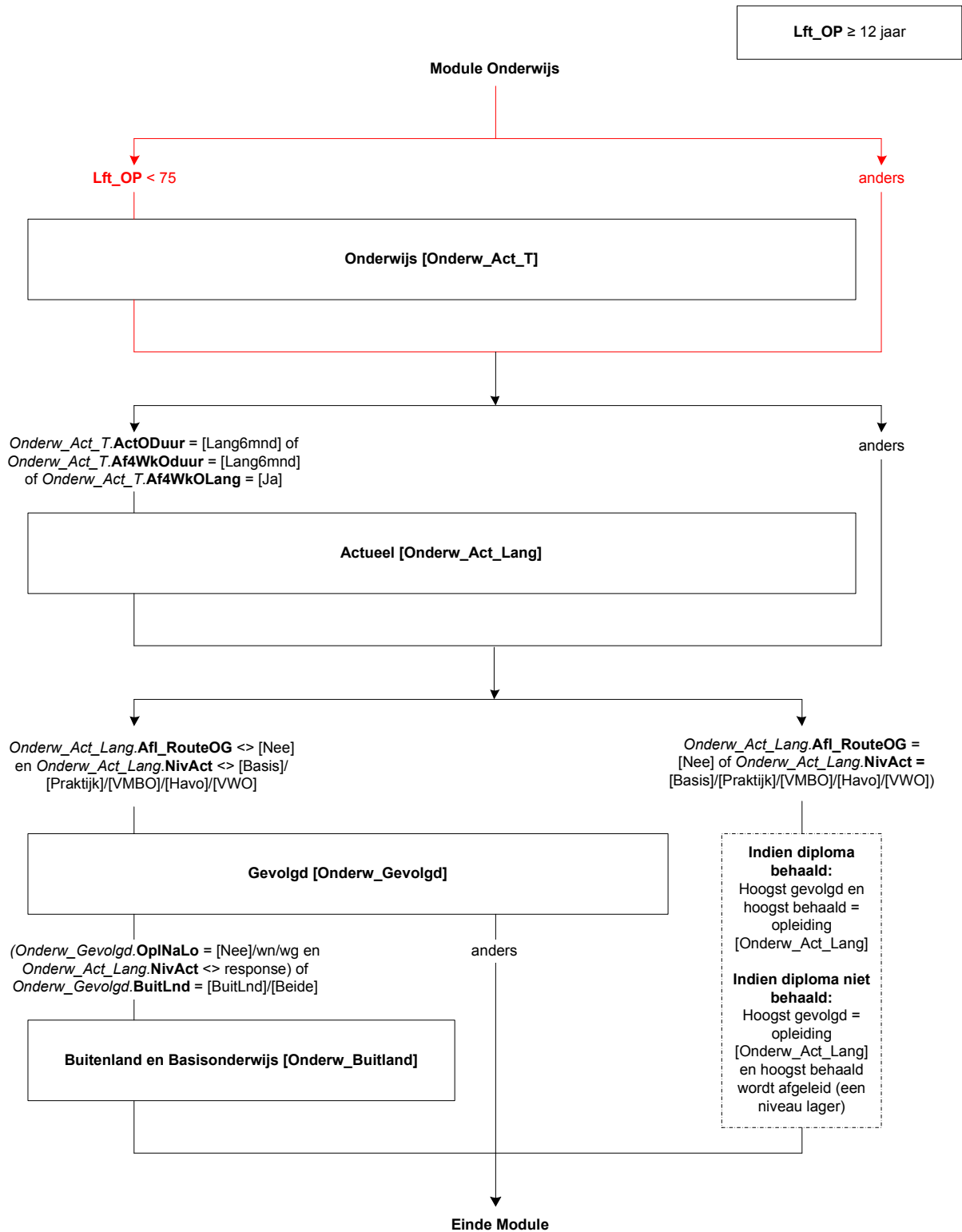

Onderwijs: Blok Onderwijs

Scherm 1:

IntroOnderw

De volgende vragen gaan over onderwijs.

We beginnen met opleidingen die (\$A: u \$B: hij \$C: zij) op dit moment volgt en gaan daarna verder met opleidingen die (\$A: u \$B: hij \$C: zij) in het verleden (d.w.z. na de (\$2: lagere school \$3: basisschool)) heeft gevolgd).

[]

ActOpl

Volgt (\$A: u \$B: hij \$C: zij) op dit moment een opleiding of cursus ?

(\$1: Ook opleidingen of cursussen op (\$A: uw \$B: zijn \$C: haar) werk tellen mee).

1. Ja [Ja]
2. Nee [Nee]
3. Op het moment niet, maar (\$A: ik heb \$B: hij heeft \$C: zij heeft) pas een opleiding afgerond of beëindigd en (\$A: ga \$B/\$C: gaat) na de vakantie beginnen aan een nieuwe opleiding [Tuss]

NODK

ActODuur

Is de duur van deze opleiding of cursus 6 maanden of langer?

>>Indien (\$A: u \$B: hij \$C: zij) meerdere opleidingen/cursussen volgt en tenminste één duurt 6 maanden of langer, kies dan voor 'Ja, 6 maanden of langer'.<<

1. Ja, 6 maanden of langer [Lang6mnd]
2. Nee, korter dan 6 maanden [Kort6mnd]

NODK, NORF

Af4WkO

Heeft (\$A: u \$B: hij \$C: zij) in de afgelopen 4 weken een opleiding of cursus gevolgd of beëindigd?

[TJaNee]

NODK

Af4WkODuur

Was de duur van deze opleiding of cursus 6 maanden of langer?

>>Indien (\$A: u \$B: hij \$C: zij) meerdere opleidingen/cursussen in de afgelopen 4 weken heeft gevolgd of beëindigd en tenminste één duurde 6 maanden of langer, kies dan voor 'Ja, 6 maanden of langer'.<<

1. Ja, 6 maanden of langer [Lang6mnd]
2. Nee, korter dan 6 maanden [Kort6mnd]

NODK, NORF

Af4WkOLang

Heeft (\$A: u \$B: hij \$C: zij) in de afgelopen 4 weken misschien ook nog een opleiding of cursus beëindigd waarvan de duur 6 maanden of langer was?

[TJaNee]

NODK

Lft_OP ≥ 12 jaar en < 75 jaar

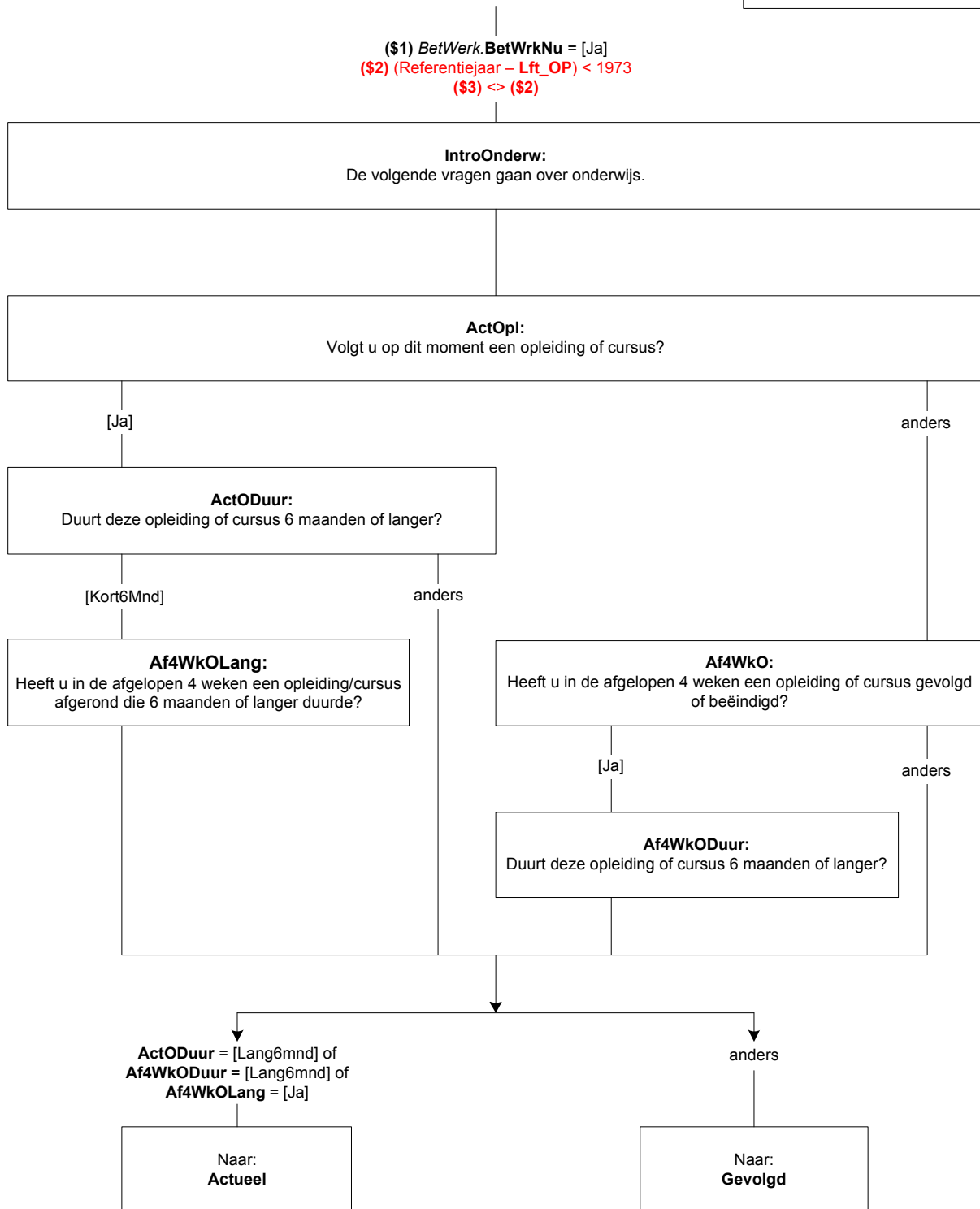

Onderwijs: Blok Actueel

Scherf 1:

NivAct

Wat voor soort opleiding of cursus (\$1: is \$2: was) dit?

1. (\$3: Basisonderwijs (ook speciaal onderwijs, bijv. lom, blo, (z)mlk, onderwijs voor slechthorenden etc.)) [Basis]
 2. Praktijkonderwijs [Praktijk]
 3. Vmbo, lwoo, vso [VMBO]
 4. Havo [Havo]
 5. Vwo, gymnasium, atheneum [VWO]
 6. Mbo (pdb, mba) [MBO]
 7. Hbo (associate degree) [HBO]
 8. Universitaire opleiding, inclusief postdoctorale opleidingen en promotieonderzoek [Univ]
 9. Andere (bedrijfs)opleiding of cursus [Cursus]
- NODK

Scherf 2:

SrtVMBO

Welke leerweg (\$1:volgt \$2: volgde) (\$A: u \$B: hij \$C: zij)?

1. De basisberoepsgerichte of kaderberoepsgerichte leerweg [Basis]
 2. De theoretische of gemengde leerweg [Theo]
- NODK

SrtMBO

Op welk niveau (\$1 volgt \$2: volgde) (\$A: u \$B: hij \$C: zij) deze opleiding?

1. Niveau 1 [MBO1]
 2. Niveau 2 [MBO2]
 3. Niveau 3 [MBO3]
 4. Niveau 4 [MBO4]
 5. Anders [GeenDeze]
- NODK

BOLBBL

(\$1: Volgt \$2: Volgde) (\$A: u \$B: hij \$C: zij) de beroepsbegeleidende leerweg (bbl), de beroepsopleidende leerweg (bol) of geen van deze?

>>Bbl is een combinatie van werken en leren.<<

1. Beroepsbegeleidende leerweg [BBL]
 2. Beroepsopleidende leerweg [BOL]
 3. Geen van deze [GeenDeze]
- NODK

Onderw_Act_T.ActODuur = [Lang6mnd] of
 Onderw_Act_T.Af4WkODuur = [Lang6mnd] of
 Onderw_Act_T.Af4WkOLang = [Ja]

(\$1) Onderw_Act_T.ActODuur = [Lang6mnd]
 (\$2) (Onderw_Act_T.Af4WkODuur = [Lang6mnd] of
 Onderw_Act_T.Af4WkOLang = [Ja])
 (\$3) Lft_OP < 14 jaar

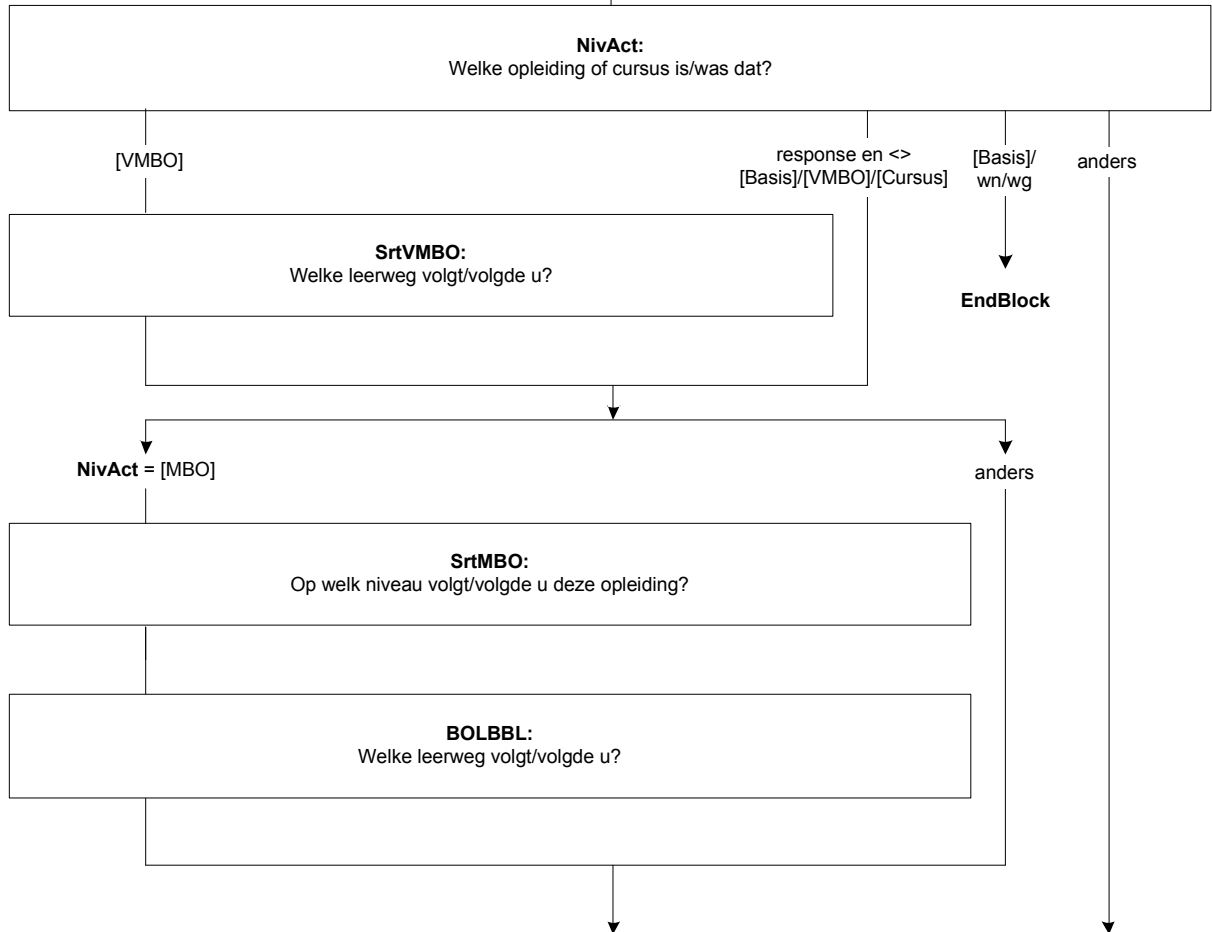

DuurHBO

Wat (\$1: is \$2: was) de duur van deze opleiding in jaren?

- | | |
|----------------------|-----------|
| 1. Korter dan 1 jaar | [half1jr] |
| 2. 1 – 1,5 jaar | [tot2jr] |
| 3. 2 – 2,5 jaar | [tot3jr] |
| 4. 3 jaar of langer | [lang3jr] |

NODK

SrtHBOKort

(\$1: Is \$2: Was) dit een **hbo-master**, een associate degree, een **post-hbo-opleiding** of een andere verkorte **hbo-opleiding**?

- | | |
|----------------------------------|-----------|
| 1. Hbo-master | [Master] |
| 2. Associate degree | [AD] |
| 3. Post-hbo-opleiding | [PostHBO] |
| 4. Andere verkorte hbo-opleiding | [Anders] |

NODK

SrtUniv

Wat voor soort opleiding (\$1: is \$2: was) dit?

- | | |
|---|------------|
| 1. De propedeuse | [Propod] |
| 2. Een bachelor opleiding | [Bachelor] |
| 3. Een master opleiding | [Master] |
| 4. Een postdoctorale beroepsopleiding (bijv. voor arts, dierenarts, tandarts, apotheker) | [PostBer] |
| 5. Promotieonderzoek | [Promov] |
| 6. Anders | [Overig] |

NODK

OplCursus

Welke opleiding of cursus (\$1: volgt \$2: volgde) (\$A: u \$B: hij \$C: zij) dan?

>>Indien het gaat om een combinatie tussen inburgering en werken/leren, kies dan voor **werkend leren opleiding**.<<

- | | |
|---|------------|
| 1. Een inburgeringscursus of een cursus Nederlandse taal | [Inburger] |
| 2. Een werkend leren opleiding | [BBL] |
| 3. (\$4: Een cursus of opleiding gegeven door of onder verantwoordelijkheid van het bedrijf of de instelling waar (\$A: u \$B: hij \$C: zij) werkt) | [BdryfOpl] |
| 4. Anders | [Andrs] |

NODK

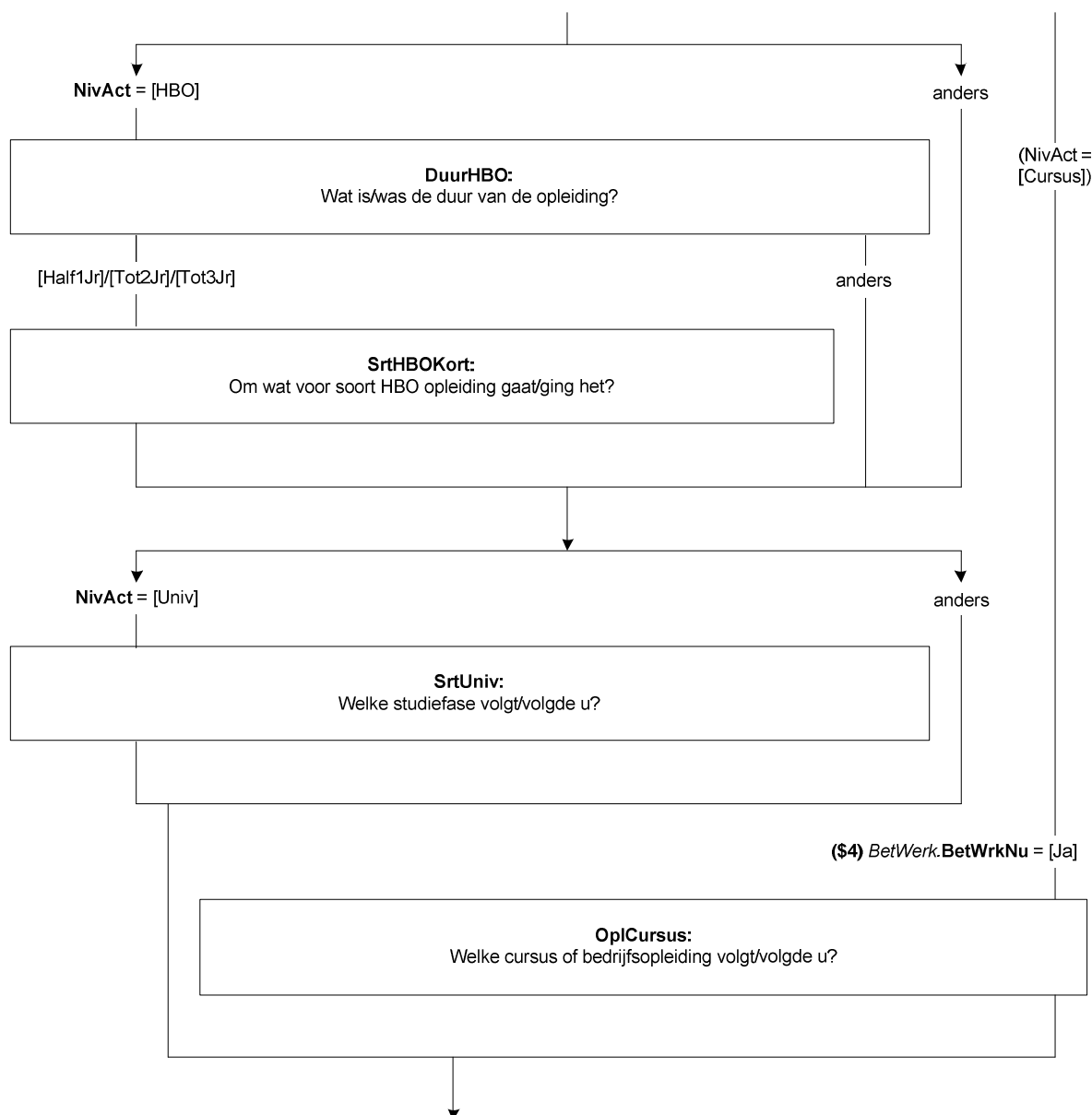

Scherf 4:

KlasHavoVWO

In welke klas zit (\$A: u \$B: hij \$C: zij)?

- | | |
|---|---------|
| 1. 1ste klas | [Klas1] |
| 2. 2de klas | [Klas2] |
| 3. 3de klas | [Klas3] |
| 4. 4de klas | [Klas4] |
| 5. 5de klas | [Klas5] |
| 6.(\$6: 6de klas) | [Klas6] |
| 7. Niet van toepassing, volwassenenonderwijs of afstandsonderwijs | [NVT] |

NODK

DiplomHavoVWO

Heeft (\$A: u \$B: hij \$C: zij) het diploma behaald of één of meerdere deelcertificaten?

- | | |
|--|-------------|
| 1. Ja, diploma | [JaDiplom] |
| 2. Geen diploma, maar wel één of meerdere deelcertificaten | [JaDeelCer] |
| 3. Nee, geen diploma en geen deelcertificaten | [Nee] |

NODK

Klas4

Heeft (\$A: u \$B: hij \$C: zij) de 3de klas met succes doorlopen, dat wil zeggen (\$A: bent u \$B: is hij \$C: is zij) overgegaan naar de 4de klas?

[TJaNee]

NODK

Diplom

Heeft (\$A: u \$B: hij \$C: zij) voor deze opleiding (\$5: of cursus) het diploma behaald?

>>Een diploma kan ook een akte, graad of getuigschrift zijn.<<

- | | |
|---|-------|
| 1. Ja | [Ja] |
| 2. Nee | [Nee] |
| (\$5: 3. N.v.t., de opleiding of cursus werd niet afgesloten met een diploma) | [NVT] |

NODK

Afrond

Heeft (\$A: u \$B: hij \$C: zij) de opleiding of cursus wel afgerond?

[TJaNee]

NODK

Afl_RouteOG

*Moet OP nog vragen beantwoorden over de hoogste gevolgde of de hoogst behaalde opleiding

- | | |
|---|-------------|
| 1. Ja, maar alleen over de hoogst behaalde opleiding | [JaBehaald] |
| 2. Ja, zowel over de hoogst gevolgde als de hoogst behaalde opleiding | [JaGevolgd] |
| 3. Nee | [Nee] |

Als **NivAct** = [Univ] en **Diplom** = [Nee]/wn/wg dan **Afl_RouteOG** = [JaBehaald]

Als **NivAct** = [MBO]/[HBO] en **Diplom** = [Nee]/wn/wg dan **Afl_RouteOG** = [JaBehaald]

Als **NivAct** = [Cursus] dan **Afl_RouteOG** = [JaGevolgd]

Anders **Afl_RouteOG** = [Nee]

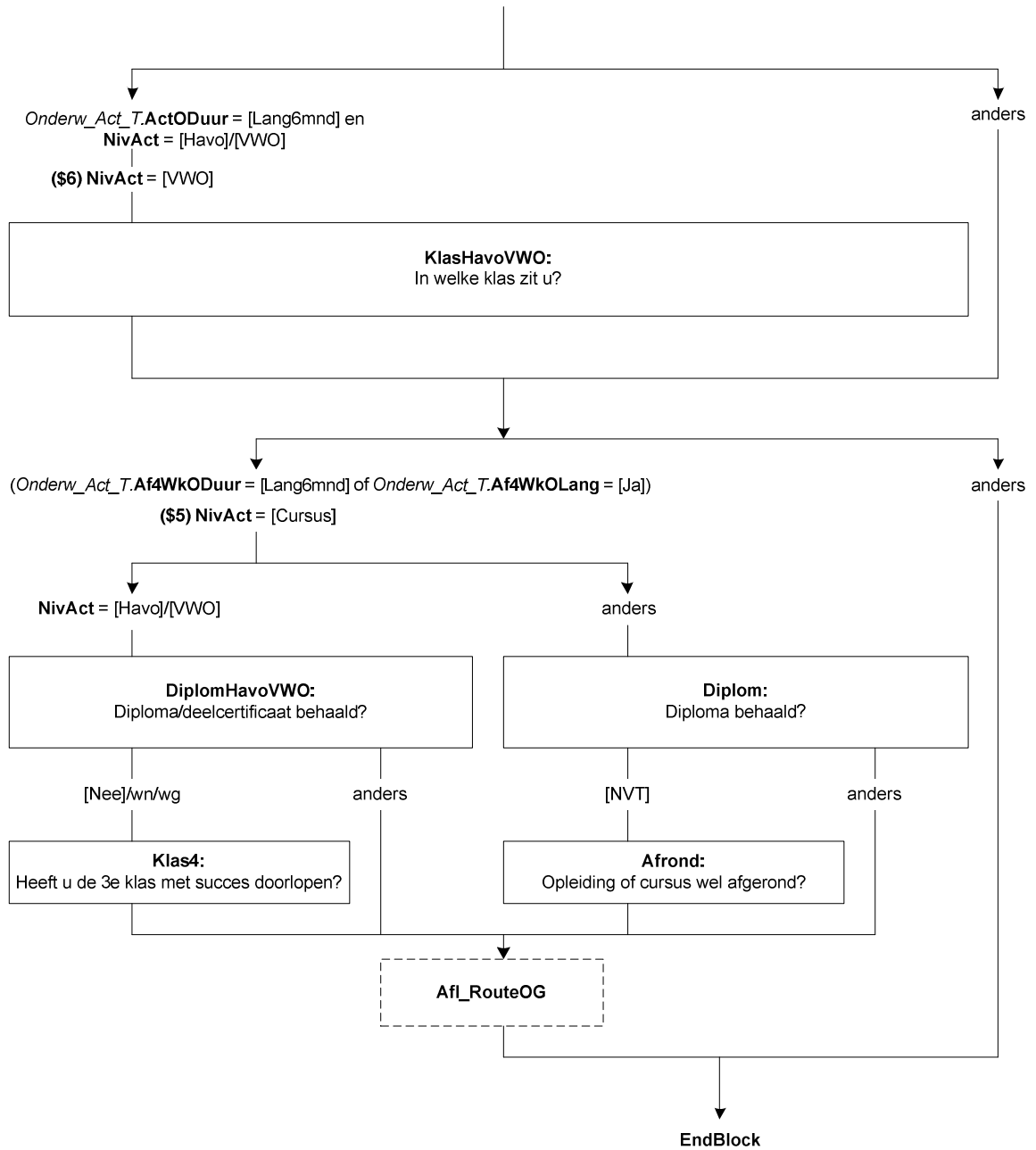

Onderwijs: Blok Gevolgd

Scherf 1:

OplNaLO

(\$1: U heeft zojuist vragen beantwoord over de opleiding/cursus die (\$A: u \$B: hij \$C: zij) op dit moment volgt. Nu zouden we willen weten of (\$A: u \$B: hij \$C: zij) in het verleden nog andere opleidingen heeft gevolgd.

\$2: U heeft zojuist vragen beantwoord over de opleiding/cursus die (\$A: u \$B: hij \$C: zij) in de afgelopen 4 weken heeft gevolgd. Nu zouden we willen weten of (\$A: u \$B: hij \$C: zij) in het verleden nog andere opleidingen heeft gevolgd.

\$22: De volgende vragen gaan over onderwijs.)

Heeft (\$A: u \$B: hij \$C: zij) na de (\$23: lagere school \$24: basisschool) (\$1/\$2: nog) één of meer (\$1/\$2: andere) opleidingen gevolgd?

Dit kan de middelbare school zijn, een beroepsopleiding of een universitaire studie, maar het kan bijvoorbeeld ook gaan om een bedrijfsopleiding of een cursus.

>>Het gaat hier alleen om opleidingen of cursussen die (\$A: u \$B: hij \$C: zij) voor ten minste 6 maanden heeft gevolgd.<<

- | | |
|--|-------|
| 1. Ja | [Ja] |
| 2. Nee / n.v.t. ((\$23: lagere school \$24: basisschool) niet of gedeeltelijk gevolgd) | [Nee] |
| NODK | |

BuitLand

Was dit in Nederland, in het buitenland of beide?

>>Opleidingen gevolgd in voormalig Nederlandse gebieden, zoals Suriname of de Nederlandse Antillen, gelden als opleidingen gevolgd in Nederland.<<

- | | |
|---|-----------|
| 1. Alleen in Nederland | [Ned] |
| 2. Alleen in het buitenland | [BuitLnd] |
| 3. Zowel in Nederland als in het buitenland | [Beide] |
| NODK | |

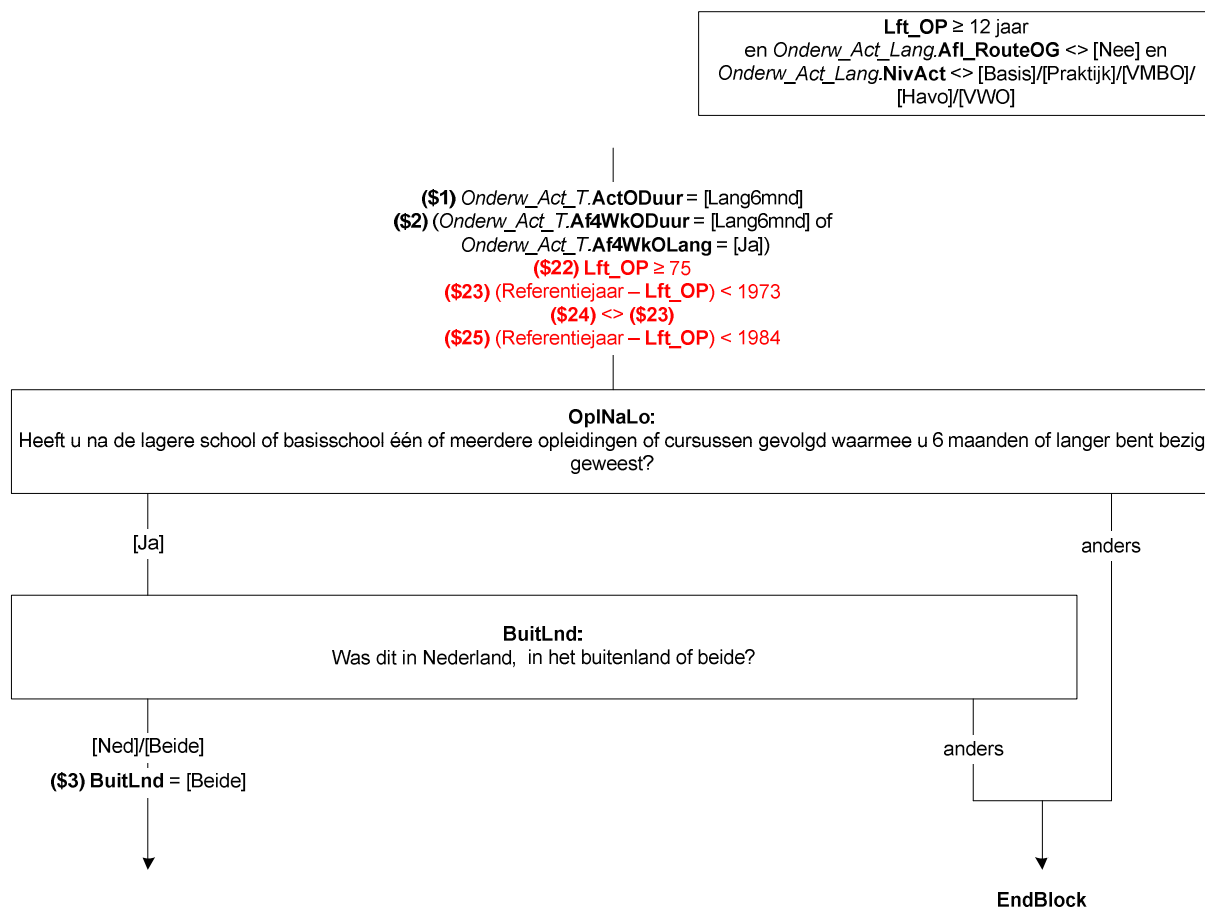

Scherf 2:

NivGev

(\$3: De volgende vragen gaan over opleidingen of cursussen die (\$A: u \$B: hij \$C: zij) geheel of gedeeltelijk in Nederland heeft gevolgd.)

Welke van de volgende opleidingen of cursussen heeft (\$A: u \$B: hij \$C: zij) voor 6 maanden of langer gevolgd?

Graag alle gevolgde opleidingen/cursussen aanvinken!

SET[]

- | | |
|--|----------|
| 1. Lbo, vso (Its, leao, vbo, huishoudschool, ambachtsschool) | [LBO] |
| 2. Vmbo, lwoo (inclusief theoretische leerweg) | [VMBO] |
| 3. Mavo (ulo, mulo) | [Mavo] |
| 4. Havo (mms) | [Havo] |
| 5. Vwo, gymnasium, atheneum (hbs, lyceum) | [VWO] |
| 6. Mbo (mts, meao, middenstandsdiploina, pdb, mba) | [MBO] |
| 7. Hbo (hts, heao, kweekschool, associate degree) | [HBO] |
| 8. Universitaire opleiding, inclusief postdoctorale opleidingen en promotieonderzoek | [Univ] |
| 9. Een andere (bedrijfs)opleiding of cursus | [Cursus] |
- NODK

Afl_HgstNivGev

*Afleiding hoogst gevolgde opleiding

- | | |
|--|----------|
| 1. Lbo, vso (Its, leao, vbo, huishoudschool, ambachtsschool) | [LBO] |
| 2. Vmbo, lwoo (inclusief theoretische leerweg) | [VMBO] |
| 3. Mavo (ulo, mulo) | [Mavo] |
| 4. Havo (mms) | [Havo] |
| 5. Vwo, gymnasium, atheneum (hbs, lyceum) | [VWO] |
| 6. Mbo (mts, meao, middenstandsdiploina, pdb, mba) | [MBO] |
| 7. Hbo (hts, heao, kweekschool, associate degree) | [HBO] |
| 8. Universitaire opleiding, inclusief postdoctorale opleidingen en promotieonderzoek | [Univ] |
| 9. Een andere (bedrijfs)opleiding of cursus | [Cursus] |

Als NivGev = [Univ] dan Afl_HgstNivGev = [Univ]

Als NivGev = [HBO] en NivGev <> [Univ] = dan Afl_HgstNivGev = [HBO]

Als NivGev = [MBO] en NivGev <> [Univ]/[HBO] = dan Afl_HgstNivGev = [MBO]

Als NivGev = [VWO] en NivGev <> [Univ]/[HBO]/[MBO] = dan Afl_HgstNivGev = [VWO]

Als NivGev = [Havo] en NivGev <> [Univ]/[HBO]/[MBO]/[VWO] = dan Afl_HgstNivGev = [Havo]

Als NivGev = [Cursus] en NivGev <> [Univ]/[HBO]/[MBO]/[VWO]/[Havo] dan Afl_HgstNivGev = [Cursus]

Als NivGev = [Mavo] en NivGev <> [Univ]/[HBO]/[MBO]/[VWO]/[Havo]/[Cursus] = dan Afl_HgstNivGev = [Mavo]

Als NivGev = [VMBO] en NivGev <>

[Univ]/[HBO]/[MBO]/[VWO]/[Havo]/[Cursus]/[Mavo] = dan Afl_HgstNivGev = [VMBO]

Anders dan Afl_HgstNivGev = [LBO]

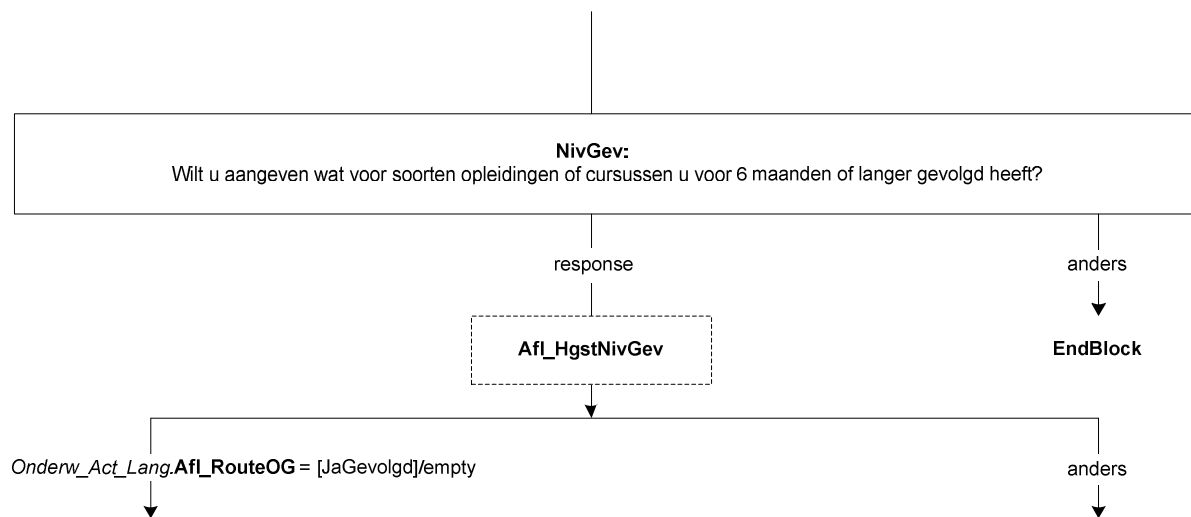

Scherf 3:

SrtLBO

Om welke opleiding ging het dan?

- | | |
|--|------------|
| 1. Lbo, lts, leao, vbo, huishoudschool, ambachtsschool | [LBO] |
| 2. Praktijkonderwijs, avmb | [Praktijk] |
| 3. Vso (voortgezet speciaal onderwijs) | [VSO] |
| 4. Een andere opleiding | [Andrs] |
| NODK | |

SrtVMBO

De volgende vragen gaan over de laatste vmbo- of lwoo-opleiding die (\$A: u \$B: hij \$C: zij) heeft gevolgd.

Welke leerweg had deze opleiding?

- | | |
|--|---------|
| 1. De basisberoepsgerichte of kaderberoepsgerichte leerweg | [Basis] |
| 2. De theoretische of gemengde leerweg | [Theo] |
| NODK | |

SrtMBOG

De volgende vragen gaan over de laatste mbo-opleiding (mts, meao, middenstandsdiploma, pdb, mba) die (\$A: u \$B: hij \$C: zij) heeft gevolgd.

Wat was dit voor opleiding?

- | | |
|---|------------|
| 1. (\$25: Een mbo-opleiding volgens de oude structuur (tot 1998)) | [oudMBO] |
| 2. Een opleiding op niveau 1 | [MBO1] |
| 3. Een opleiding op niveau 2 | [MBO2] |
| 4. Een opleiding op niveau 3 | [MBO3] |
| 5. Een opleiding op niveau 4 | [MBO4] |
| 6. Geen van deze | [GeenDeze] |
| NODK | |

LeerlingW

Was dit een opleiding in het kader van het leerlingwezen, ofwel een combinatie van werken en leren?

[TJaNee]
NODK

BOLBBL

Volgde (\$A: u \$B: hij \$C: zij) de beroepsbegeleidende leerweg (bbl), de beroepsopleidende leerweg (bol) of geen van deze?

>>Bbl is een combinatie van werken en leren.<<

- | | |
|--------------------------------|------------|
| 1. Beroepsbegeleidende leerweg | [BBL] |
| 2. Beroepsopleidende leerweg | [BOL] |
| 3. Geen van deze | [GeenDeze] |
| NODK | |

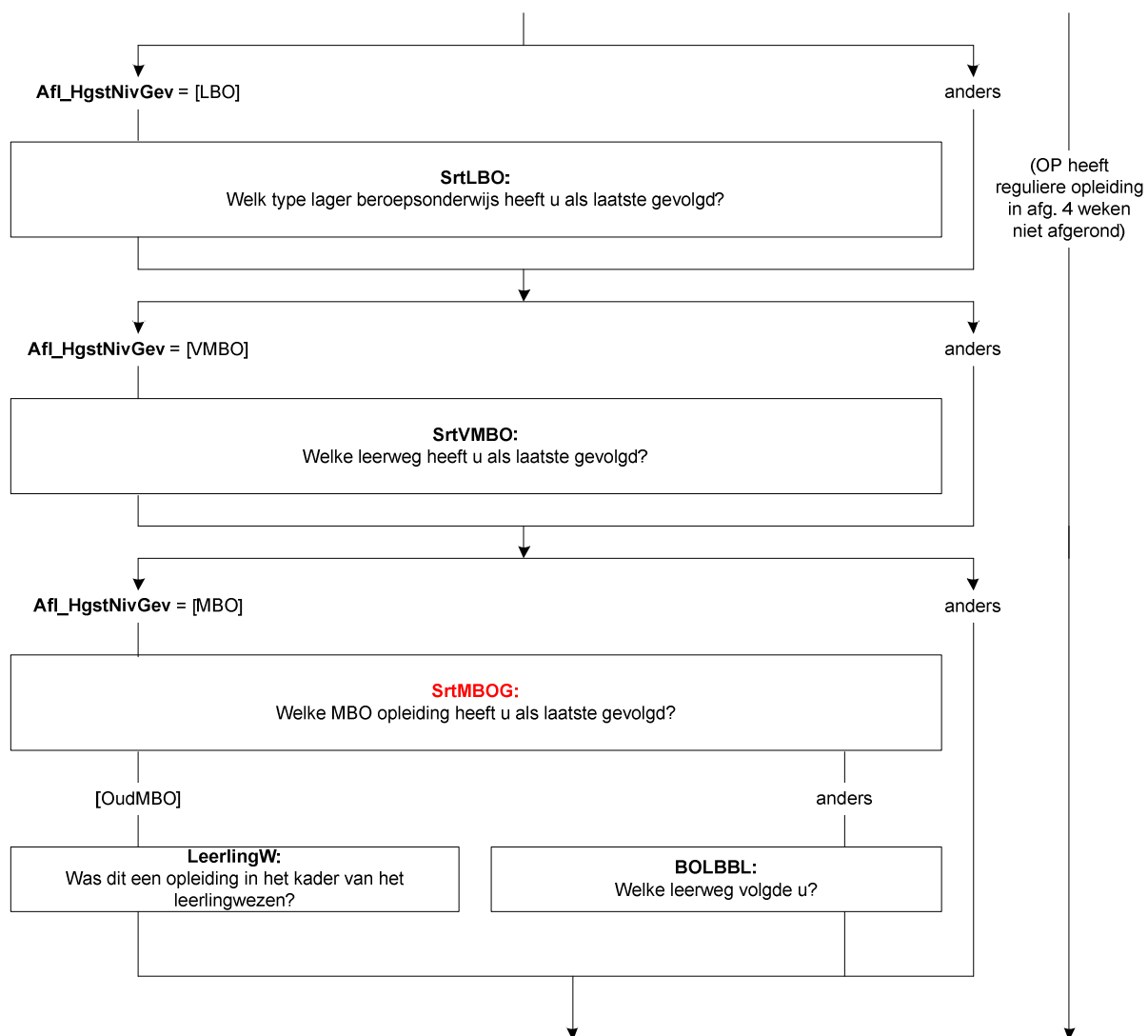

DuurHBO

De volgende vragen gaan over de laatste hbo-opleiding (hts, heao, kweekschool, associate degree) die (\$A: u \$B: hij \$C: zij) heeft gevolgd.

Wat was de duur van deze opleiding in jaren?

1. Kortere dan 1 jaar [half1jr]
 2. 1 – 1,5 jaar [tot2jr]
 3. 2 – 2,5 jaar [tot3jr]
 4. 3 jaar of langer [lang3jr]
- NODK

SrtHBOKort

Was dit een hbo-master, een associate degree, een post-hbo-opleiding of een andere verkorte hbo-opleiding?

1. Hbo-master [Master]
 2. Associate degree [AD]
 3. Post-hbo-opleiding [PostHBO]
 4. Andere verkorte hbo-opleiding [Anders]
- NODK

SrtUniv

De volgende vragen gaan over de laatste universitaire opleiding die (\$A: u \$B: hij \$C: zij) heeft gevolgd.

Wat voor soort opleiding was dit?

1. De propedeuse [Propod]
 2. Een bachelor opleiding (of kandidaats) [Bachelor]
 3. Een master opleiding [Master]
 4. Doctoraal [Doctoraal]
 5. Een postdoctorale beroepsopleiding (bijv. voor arts, dierenarts, tandarts, apotheker) [PostBer]
 6. Promotieonderzoek [Promov]
 7. Anders [Overig]
- NODK

OplCursus

Welke opleiding of cursus heeft (\$A: u \$B: hij \$C: zij) als laatste gevolgd?

>> Indien het gaat om een combinatie tussen inburgering en werken/leren, kies dan voor werkend leren opleiding. <<

1. Een inburgeringscursus of een cursus Nederlandse taal [Inburger]
 2. Een werkend leren opleiding [BBL]
 3. Een cursus of opleiding gegeven door of onder verantwoordelijkheid van het bedrijf of de instelling waar (\$A: u \$B: hij \$C: zij) werkt(e) [BdryfOpl]
 4. Anders [Andrs]
- NODK

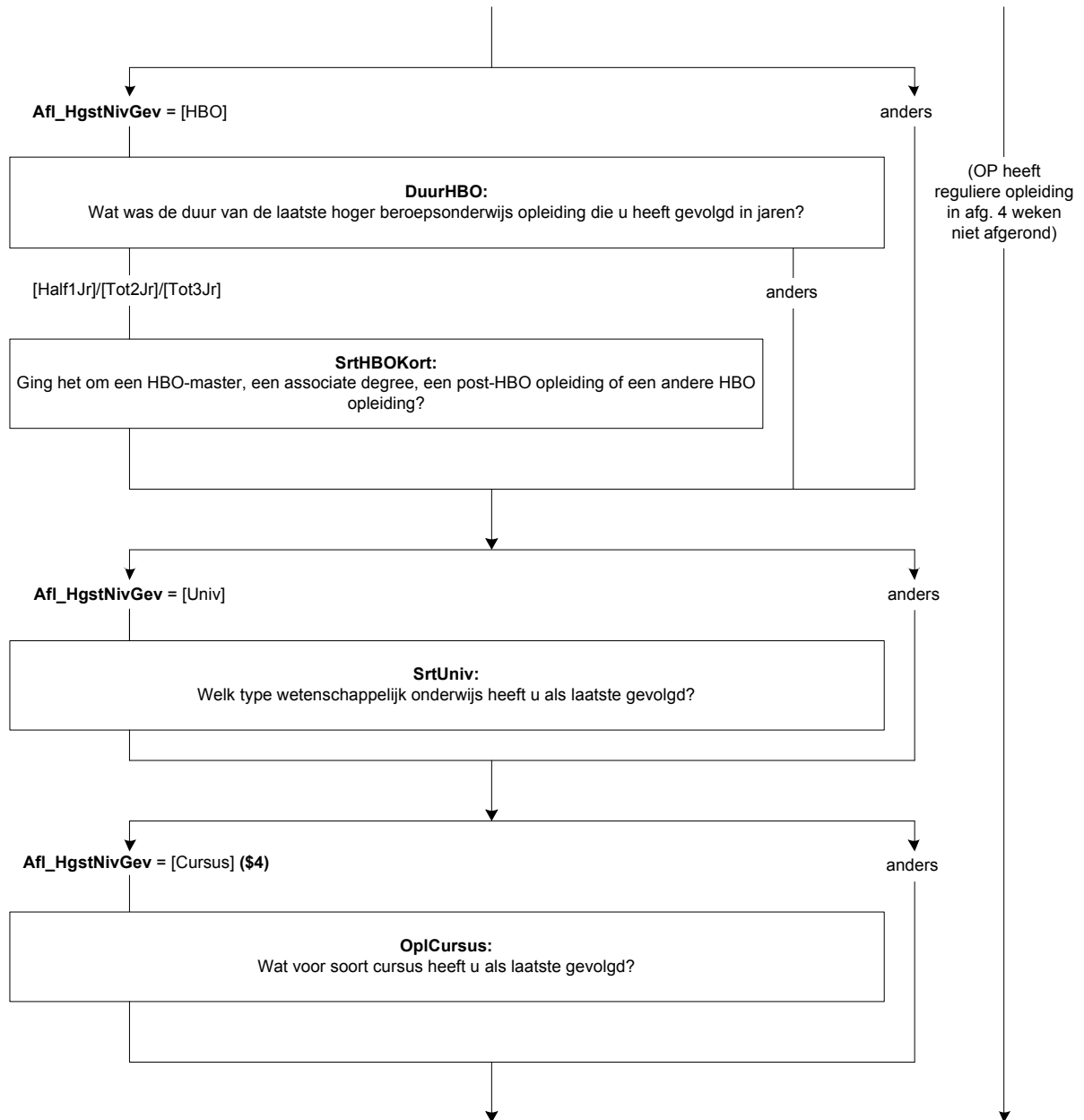

Scherf 4:

DiplomHavoVWO

Heeft (\$A: u \$B: hij \$C: zij) (\$5: voor de havo (mms) \$6: voor het vwo, gymnasium, atheneum (hbs, lyceum)) het diploma behaald of één of meerdere deelcertificaten?

- | | |
|--|-------------|
| 1. Ja, diploma | [JaDiplom] |
| 2. Geen diploma, maar wel één of meerdere deelcertificaten | [JaDeelCer] |
| 3. Nee, geen diploma en geen deelcertificaten | [Nee] |
- NODK

Klas4

Heeft (\$A: u \$B: hij \$C: zij) de **3de** klas met succes doorlopen, dat wil zeggen (\$A: bent u \$B: is hij \$C: is zij) overgegaan naar de **4de** klas?

[TJaNee]
NODK

Diplom

Heeft (\$A: u \$B: hij \$C: zij) voor (\$7: de mavo (ulo, mulo) \$8: deze opleiding) (\$4: of cursus) het diploma behaald?

>>Een diploma kan ook een akte, graad of getuigschrift zijn.<<

- | | |
|--------|-------|
| 1. Ja | [Ja] |
| 2. Nee | [Nee] |
- (\$4: 3. N.v.t., de opleiding of cursus werd niet afgesloten met een diploma) [NVT]
NODK

Afrond

Heeft (\$A: u \$B: hij \$C: zij) de opleiding of cursus wel afgerond?

[TJaNee]
NODK

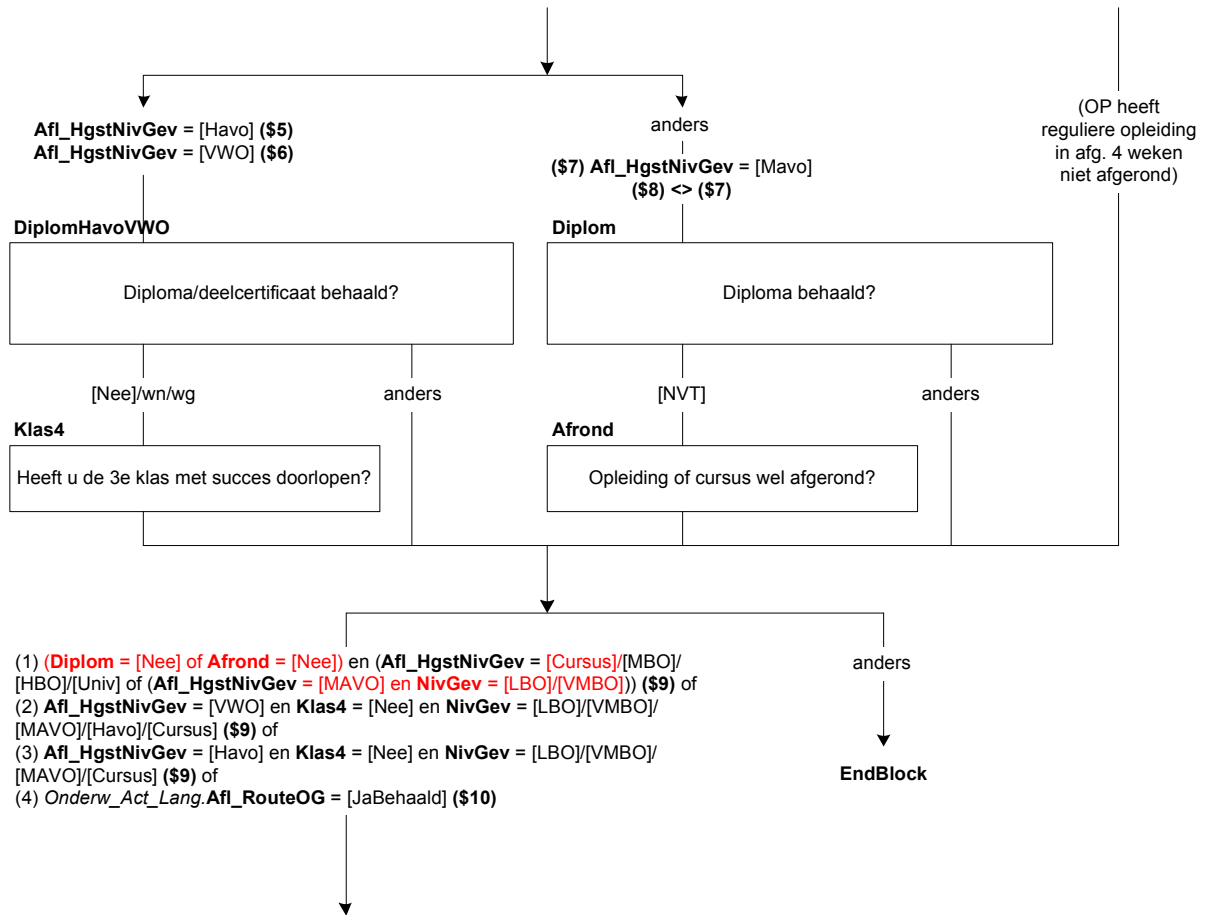

Scherf 5:

NivBeh

Voor welke opleidingen (\$19: of cursussen) (\$19/\$3: die (\$A: u \$B: hij \$C: zij)) (\$19: voor 6 maanden of langer) (\$3: in Nederland) (\$3/\$19: heeft gevolgd,) heeft (\$A: u \$B: hij \$C: zij) een diploma behaald?

Graag alle opleidingen/cursussen waarvoor een diploma is behaald aanvinken!

>>Een diploma kan ook een akte, graad of getuigschrift zijn.<<

SET[]

- | | |
|--|------------|
| 1. (\$11: Lbo, vso (Its, leao, vbo, huishoudschool, ambachtsschool)) | [LBO] |
| 2. (\$12: Vmbo, lwoo (inclusief theoretische leerweg)) | [VMBO] |
| 3. (\$13: Mavo (ulo, mulo)) | [Mavo] |
| 4. (\$14: Havo (mms)) | [Havo] |
| 5. (\$15: Vwo, gymnasium, atheneum (hbs, lyceum)) | [VWO] |
| 6. (\$16: Mbo (mts, meao, middenstandsdiploa, pdb, mba)) | [MBO] |
| 7. (\$17: Hbo (hts, heao, kweekschool, associate degree)) | [HBO] |
| 8. (\$18: Universitaire opleiding, inclusief postdoctorale opleidingen en promotieonderzoek) | [Univ] |
| 9. (\$19: Een andere (bedrijfs)opleiding of cursus) | [Cursus] |
| 10. Geen van deze | [GeenDeze] |

NODK

Harde Controle 1

Het antwoord “*geen van deze*” mag niet in combinatie met andere antwoorden gekozen worden.

Afl_HgstNivBeh

*Afleiding hoogst behaalde opleiding

- | | |
|--|------------|
| 1. Lbo, vso (Its, leao, vbo, huishoudschool, ambachtsschool) | [LBO] |
| 2. Vmbo, lwoo (inclusief theoretische leerweg) | [VMBO] |
| 3. Mavo (ulo, mulo) | [Mavo] |
| 4. Havo (mms) | [Havo] |
| 5. Vwo, gymnasium, atheneum (hbs, lyceum) | [VWO] |
| 6. Mbo (mts, meao, middenstandsdiploa, pdb, mba) | [MBO] |
| 7. Hbo (hts, heao, kweekschool, associate degree) | [HBO] |
| 8. Universitaire opleiding, inclusief postdoctorale opleidingen en promotieonderzoek | [Univ] |
| 9. Een andere (bedrijfs)opleiding of cursus | [Cursus] |
| 10. Geen van deze | [GeenDeze] |

Als NivBeh = [Univ] dan Afl_HgstNivBeh = [Univ]

Als NivBeh = [HBO] en NivBeh <> [Univ] = dan Afl_HgstNivBeh = [HBO]

Als NivBeh = [MBO] en NivBeh <> [Univ]/[HBO] = dan Afl_HgstNivBeh = [MBO]

Als NivBeh = [VWO] en NivBeh <> [Univ]/[HBO]/[MBO] = dan Afl_HgstNivBeh = [VWO]
 Als NivBeh = [Havo] en NivBeh <> [Univ]/[HBO]/[MBO]/[VWO] = dan Afl_HgstNivBeh = [Havo]

Als NivBeh = [Cursus] en NivBeh <> [Univ]/[HBO]/[MBO]/[VWO]/[Havo] dan
 Afl_HgstNivBeh = [Cursus]

Als NivBeh = [Mavo] en NivBeh <> [Univ]/[HBO]/[MBO]/[VWO]/[Havo]/[Cursus] = dan
 Afl_HgstNivBeh = [Mavo]

Als NivBeh = [VMBO] en NivBeh <>

[Univ]/[HBO]/[MBO]/[VWO]/[Havo]/[Cursus]/[Mavo] = dan Afl_HgstNivBeh = [VMBO]

Als NivBeh = [LBO] en NivBeh <> [Univ]/[HBO]/[MBO]/[VWO]/[Havo]/[Cursus]/
 [Mavo]/[VMBO] = dan Afl_HgstNivBeh = [LBO]

Anders dan Afl_HgstNivBeh = [GeenDeze]

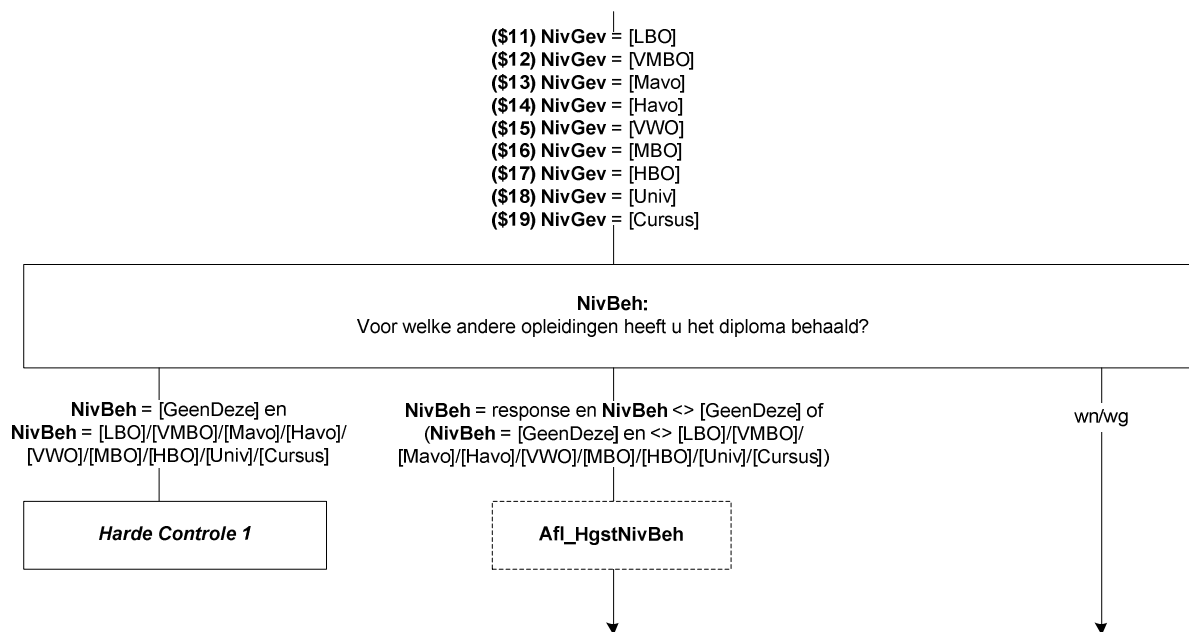

Scherf 6:

DeelCertBeh

(\$A: U \$B: Hij \$C: Zij) heeft (\$20: het vwo, gymnasium, atheneum (hbs, lyceum) \$21: de havo (mms)) gevolgd maar hiervoor geen diploma behaald. Heeft (\$A: u \$B: hij \$C: zij) misschien wel één of meerdere deelcertificaten behaald?

[TJaNee]

NODK

Klas4Beh

Heeft (\$A: u \$B: hij \$C: zij) de **3de** klas met succes doorlopen, dat wil zeggen (\$A: bent u \$B: is hij \$C: is zij) overgegaan naar de **4de** klas?

[TJaNee]

NODK

Scherf 7:

SrtLBOBeh

Om welke opleiding ging het dan?

1. Lbo, **lts**, leao, vbo, **huishoudschool, ambachtsschool**

[LBO]

2. Praktijkonderwijs, avmb

[Praktijk]

3. **Vso (voortgezet speciaal onderwijs)**

[VSO]

4. Een andere opleiding

[Andrs]

NODK

SrtVMBOBeh

De volgende vraag gaat over de vmbo- of lwoo-opleiding waarvoor (\$A: u \$B: hij \$C: zij) als laatste een diploma heeft behaald.

Welke leerweg had deze opleiding?

1. De basisberoepsgerichte of kaderberoepsgerichte leerweg

[Basis]

2. De theoretische of gemengde leerweg

[Theo]

NODK

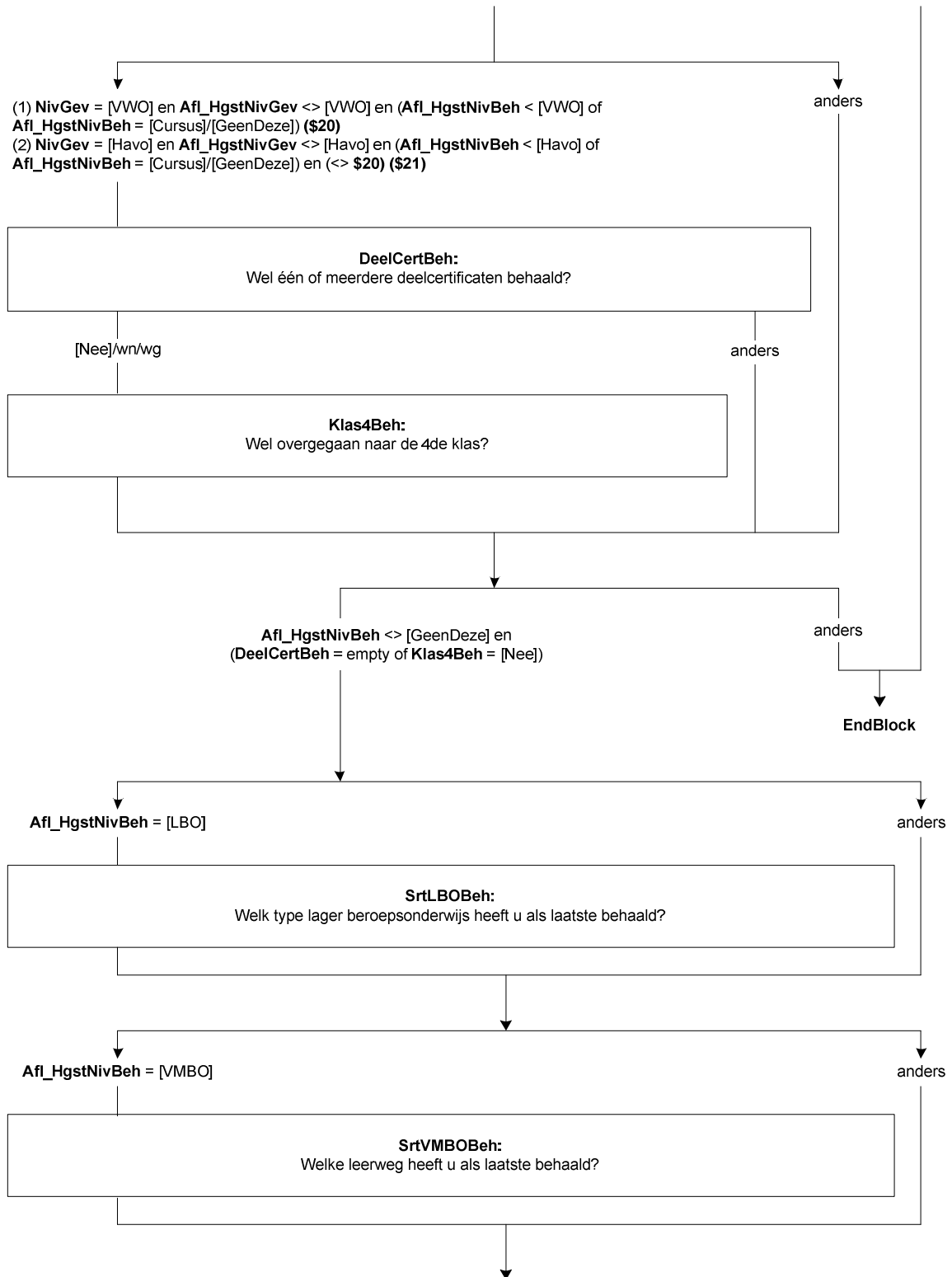

SrtMBOGBeh

De volgende vragen gaan over de mbo-opleiding (mts, meao, middenstandsdiploma, pdb, mba) waarvoor (\$A: u \$B: hij \$C: zij) als laatste een diploma heeft behaald.

Wat was dit voor opleiding?

1. (\$25: Een mbo-opleiding volgens de oude structuur (tot 1998)) [oudMBO]
 2. Een opleiding op niveau 1 [MBO1]
 3. Een opleiding op niveau 2 [MBO2]
 4. Een opleiding op niveau 3 [MBO3]
 5. Een opleiding op niveau 4 [MBO4]
 6. Geen van deze [GeenDeze]
- NODK

LeerlingWBeh

Was dit een opleiding in het kader van het leerlingwezen, ofwel een combinatie van werken en leren?

[TJaNee]

NODK

BOLBBLBeh

Volgde (\$A: u \$B: hij \$C: zij) de beroepsbegeleidende leerweg (bbl), de beroepsopleidende leerweg (bol) of geen van deze?

>>Bbl is een combinatie van werken en leren.<<

1. Beroepsbegeleidende leerweg [BBL]
 2. Beroepsopleidende leerweg [BOL]
 3. Geen van deze [GeenDeze]
- NODK

DuurHBOBeh

De volgende vragen gaan over de hbo-opleiding (hts, heao, kweekschool, associate degree) waarvoor (\$A: u \$B: hij \$C: zij) als laatste een diploma heeft behaald.

Wat was de duur van deze opleiding in jaren?

1. Korter dan 1 jaar [half1jr]
 2. 1 – 1,5 jaar [tot2jr]
 3. 2 – 2,5 jaar [tot3jr]
 4. 3 jaar of langer [lang3jr]
- NODK

SrtHBOKortBeh

Was dit een hbo-master, een associate degree, een post-hbo-opleiding of een andere verkorte hbo-opleiding?

1. Hbo-master [Master]
 2. Associate degree [AD]
 3. Post-hbo-opleiding [PostHBO]
 4. Andere verkorte hbo-opleiding [Anders]
- NODK

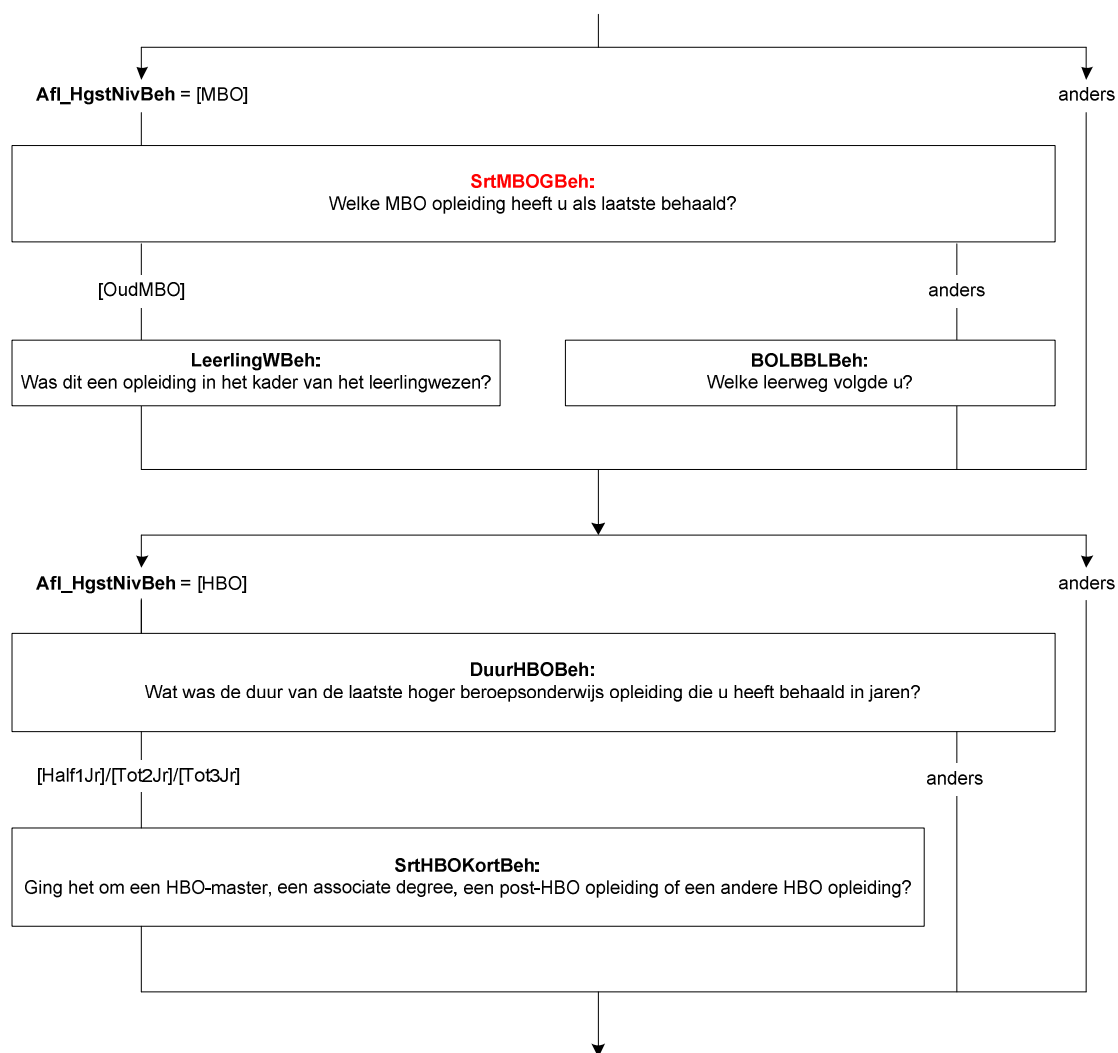

SrtUnivBeh

De volgende vragen gaan over de universitaire opleiding waarvoor (\$A: u \$B: hij \$C: zij) als laatste een diploma heeft behaald.

Wat voor soort opleiding was dit?

- | | |
|---|------------|
| 1. De propedeuse | [Propod] |
| 2. Een bachelor opleiding (of kandidaats) | [Bachelor] |
| 3. Een master opleiding | [Master] |
| 4. Doctoraal | [Doctoral] |
| 5. Een postdoctorale beroepsopleiding (bijv. voor arts, dierenarts, tandarts, apotheker) | [PostBer] |
| 6. Promotieonderzoek | [Promov] |
| 7. Anders | [Overig] |
| NODK | |

OplCursusBeh

Voor welke opleiding of cursus heeft (\$A: u \$B: hij \$C: zij) als laatste een diploma behaald?
>>Indien het gaat om een combinatie inburgering en werken/leren, kies dan voor **werkend leren opleiding**.<<

- | | |
|---|------------|
| 1. Een inburgeringscursus of een cursus Nederlandse taal | [Inburger] |
| 2. Een werkend leren opleiding | [BBL] |
| 3. Een cursus of opleiding gegeven door of onder verantwoording van het bedrijf of de instelling waar (\$A: u \$B: hij \$C: zij) werkt(e) | [BdryfOpl] |
| 4. Anders | [Andrs] |
| NODK | |

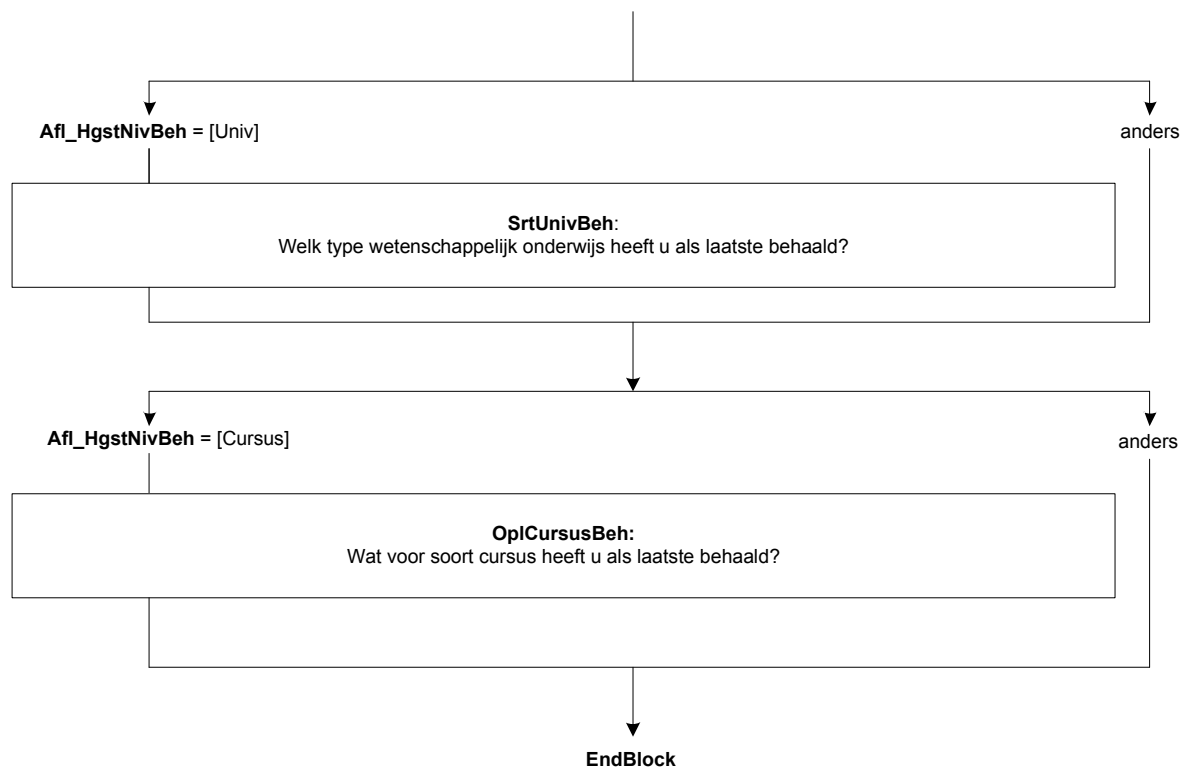

Onderwijs: Blok Buitenland en Basisonderwijs

Scherf 1:

DiplomBL

Heeft (\$A: u \$B: hij \$C: zij) voor ten minste één van de opleidingen of cursussen die (\$A: u \$B: hij \$C: zij) in het buitenland heeft gevolgd het diploma behaald?

>>Een diploma kan ook een akte, graad of getuigschrift zijn.<<

- | | |
|--|-------|
| 1. Ja | [Ja] |
| 2. Nee | [Nee] |
| 3. N.v.t., de opleiding of cursus kende geen diploma | [NVT] |
- NODK

AfgerondBL

Heeft (\$A: u \$B: hij \$C: zij) de opleiding of cursus wel afgerond?

[TJaNee]

NODK

Scherf 2:

NivBehBL

De volgende vragen gaan over de laatste opleiding of cursus waarvoor (\$A: u \$B: hij \$C: zij) in het buitenland een diploma heeft behaald.

Als u deze opleiding of cursus zou vergelijken met Nederlandse opleidingen, welke Nederlandse opleiding lijkt er dan het meeste op?

- | | |
|--|-----------|
| 1. Lbo, vso (Its, leao, vbo, huishoudschool, ambachtsschool) | [LBO] |
| 2. Vmbo, lwoo | [VMBO] |
| 3. Mavo (ulo, mulo) | [Mavo] |
| 4. Havo, vwo, gymnasium, atheneum (mms, hbs, lyceum) | [HavoVWO] |
| 5. Mbo (mts, meao, middenstandsdiploma, pdb, mba) | [MBO] |
| 6. Hbo (hts, heao, kweekschool, associate degree) | [HBO] |
| 7. Universitaire opleiding, inclusief postdoctorale opleidingen en promotieonderzoek | [Univ] |
| 8. Geen van deze | [Cursus] |
- NODK

Scherf 3:

SrtUnivBL

Ging het om een bachelor opleiding, een master opleiding of geen van deze?

- | | |
|------------------|------------|
| 1. Bachelor | [Bachelor] |
| 2. Master | [Master] |
| 3. Geen van deze | [GeenDeze] |
- NODK

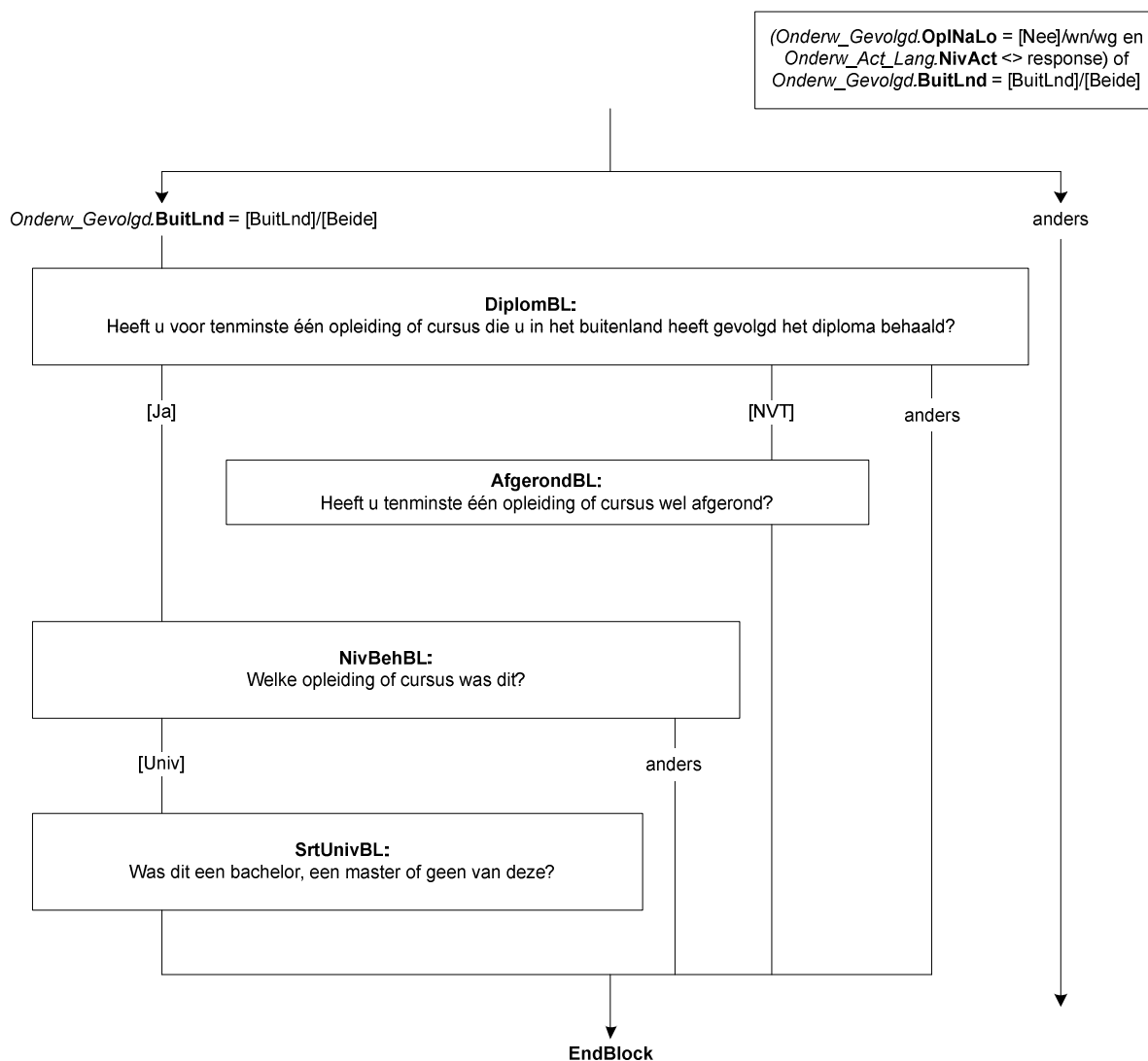

BasisOW

Hoeveel klassen of groepen van de lagere school of basisschool heeft (\$A: u \$B: hij \$C: zij) met goed gevolg doorlopen?

>>Het gaat ook om speciaal onderwijs, **bijv. lom, blo, (z)mlk**, onderwijs voor slechthorende etc.<<

- | | |
|--|------------|
| 1. Een | [Een] |
| 2. Twee | [Twee] |
| 3. Drie | [Drie] |
| 4. Vier | [Vier] |
| 5. Vijf | [Vijf] |
| 6. Zes | [Zes] |
| 7. Zeven | [Zeven] |
| 8. Acht of meer | [AchtPlus] |
| 9. N.v.t., geen lagere school (in Nederland) gevolgd | [NVT] |
| NODK | |

KlasGroep

Waren dit klassen of groepen?

- | | |
|------------|-----------|
| 1. Klassen | [Klassen] |
| 2. Groepen | [Groepen] |
| NODK | |

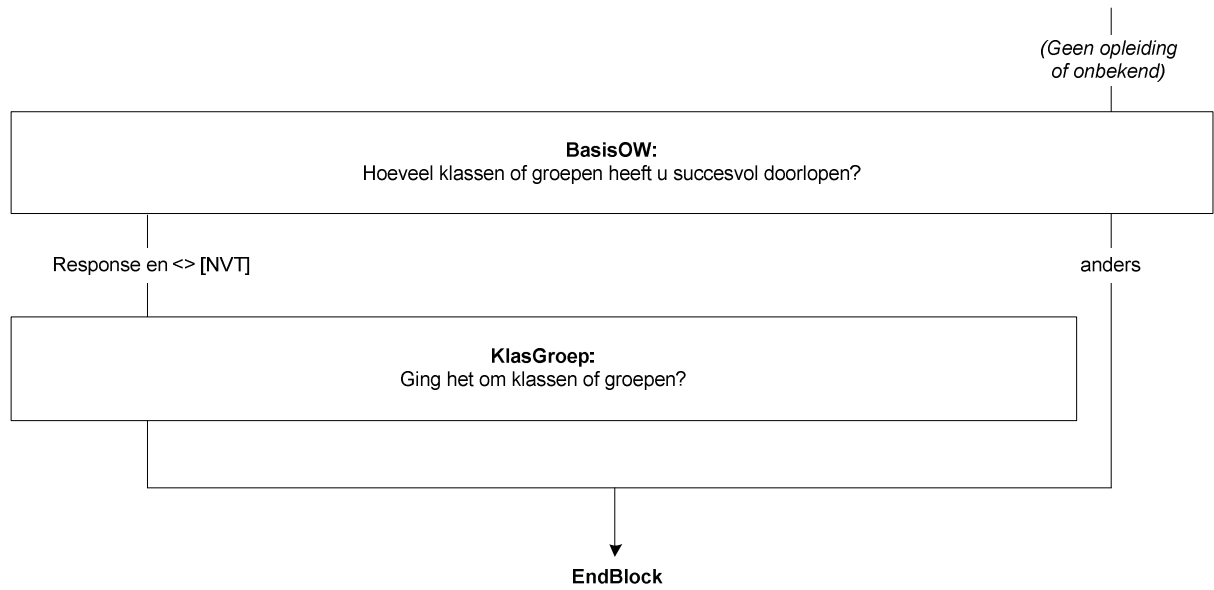

Blok Religie en Gezondheid

Scherf 1:

Gelovig

Tot welke kerkelijke gezindte of levensbeschouwelijke groepering rekent (\$1: u \$2 (\$A: u \$B: hij \$C: zij)) zichzelf?

(\$1: >>Deze vraag heeft betrekking op uzelf, niet op uw kind.<<)

- | | |
|---|----------|
| 1. Geen kerkelijke gezindte of levensbeschouwelijke groepering. | [Geen] |
| 2. Rooms-Katholiek | [RK] |
| 3. Nederlands Hervormd | [NH] |
| 4. Gereformeerde kerken | [Geref] |
| 5. Protestantse Kerk Nederland | [PKN] |
| 6. Islam | [Islam] |
| 7. Joods | [Joods] |
| 8. Hindoe | [Hindoe] |
| 9. Boeddhist | [Boeddh] |
| 10. Andere kerkelijke gezindte of levensbeschouwelijke groepering | [Ander] |
| NODK | |

KerkBez

Hoe vaak gaat (\$1: u \$2 (\$A: u \$B: hij \$C: zij)) in het algemeen naar de kerk, synagoge, moskee of naar een godsdienstige bijeenkomst?

(\$1: >>Deze vraag heeft betrekking op uzelf, niet op uw kind.<<)

- | | |
|--------------------------------|-----------|
| 1. 1 keer per week of vaker | [Week] |
| 2. 2 tot 3 keer per maand | [MndWeek] |
| 3. 1 keer per maand | [EenMnd] |
| 4. Minder dan 1 keer per maand | [MinMnd] |
| 5. Zelden of nooit | [BNooit] |
| NODK | |

Scherf 2:

AlgGezo

Hoe is over het algemeen (\$1: de gezondheid van uw kind \$2: (\$A: uw \$B: zijn \$C: haar) gezondheid)?

- | | |
|----------------|------------|
| 1. Zeer goed | [ZeerGoed] |
| 2. Goed | [Goed] |
| 3. Gaat wel | [GaatWel] |
| 4. Slecht | [Slecht] |
| 5. Zeer slecht | [ZrSlecht] |
| NODK | |

Alle respondenten

