

Labour Market Policy Database

2012 definitief

2013 voorlopig



Centraal Bureau
voor de Statistiek

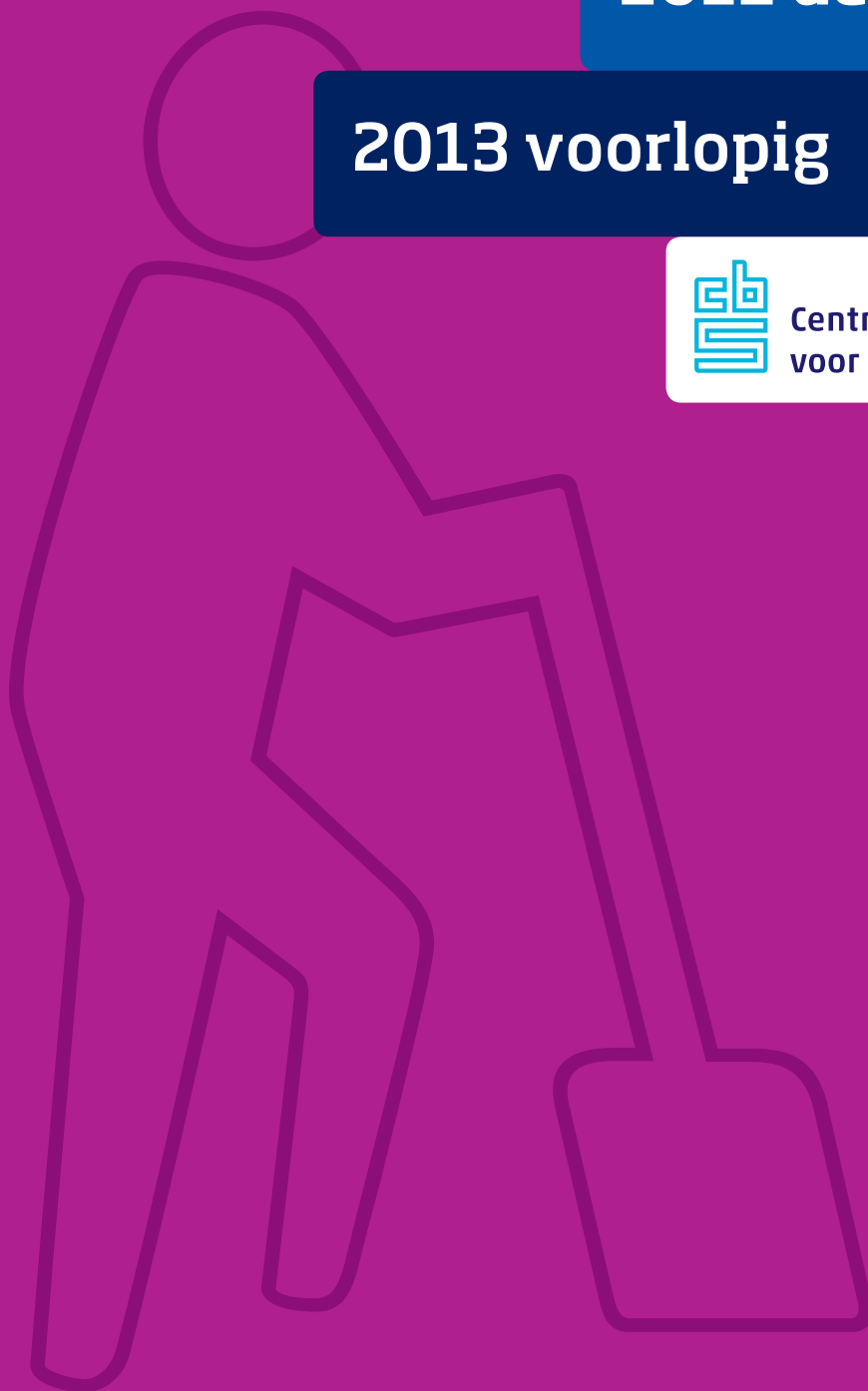

Labour Market Policy Database

2012 definitief

2013 voorlopig

Verklaring van tekens

.	Gegevens ontbreken
*	Voorlopig cijfer
**	Nader voorlopig cijfer
x	Geheim
-	Nihil
-	(Indien voorkomend tussen twee getallen) tot en met
0 (0,0)	Het getal is kleiner dan de helft van de gekozen eenheid
Niets (blank)	Een cijfer kan op logische gronden niet voorkomen
2013-2014	2013 tot en met 2014
2013/2014	Het gemiddelde over de jaren 2013 tot en met 2014
2013/'14	Oogstjaar, boekjaar, schooljaar enz., beginnend in 2013 en eindigend in 2014
2011/'12-2013/'14	Oogstjaar, boekjaar, enz., 2011/'12 tot en met 2013/'14

In geval van afronding kan het voorkomen dat het weergegeven totaal niet overeenstemt met de som van de getallen.

Colofon

Uitgever

Centraal Bureau voor de Statistiek
Henri Faasdreef 312, 2492 JP Den Haag
www.cbs.nl

Prepress: Centraal Bureau voor de Statistiek, Grafimedia
Ontwerp: Edenspiekermann

Inlichtingen

Tel. 088 570 70 70, fax 070 337 59 94
Via contactformulier: www.cbs.nl/infoservice

© Centraal Bureau voor de Statistiek, Den Haag/Heerlen, 2014.
Verveelvoudigen is toegestaan, mits het CBS als bron wordt vermeld.

Inhoud

Inleiding 5

1. Beschrijving van het onderzoek 6

- 1.1 Onderzoekspopulatie 7
- 1.2 Reikwijdte van het onderzoek 7
- 1.3 Bronnen 8
- 1.4 Onderzoeksopzet 9
- 1.5 Opmerkingen bij de interpretatie van de uitkomsten 10
- 1.6 Verschillen ten opzichte van het LMP-onderzoek 2013 10
- 1.7 Verschillen ten opzichte van andere publicaties 11

2. Tabellen 2012 12

3. Tabellen 2013 34

Bijlagen 56

- I Overzicht arbeidsmarktmaatregelen en tabeluitsplitsingen in de Labour Market Policy database 57
- II Detailinformatie arbeidsmarktmaatregelen en tabeluitsplitsingen 60

Begrippen 66

Afkortingen 70

Medewerkers 71

Inleiding

Eurostat, het statistisch bureau van de Europese Unie (EU), en de Organisatie voor Economische Samenwerking en Ontwikkeling (OESO) publiceren jaarlijks informatie over arbeidsmarktmaatregelen die in EU- respectievelijk OESO-lidstaten van kracht zijn. Zij doen dit op basis van de zogenoemde 'Labour Market Policy (LMP) database'.

De verantwoordelijkheid voor de Nederlandse bijdrage aan deze LMP-database ligt bij het ministerie van Sociale Zaken en Werkgelegenheid (SZW). In opdracht van SZW heeft het Centrum voor Beleidsstatistiek (CvB) van het Centraal Bureau voor de Statistiek (CBS) in 2009 onderzocht wat de mogelijkheden zijn om de LMP database jaarlijks te actualiseren. Het CvB heeft daarbij ook voorlopige cijfers verzorgd over de jaren 2007 en 2008, zie onderzoeksrapport Labour Market Policy database¹⁾.

Voor de actualisering van de LMP-database heeft SZW het CBS opdracht gegeven om jaarlijks cijfers te leveren en daarbij de gegevens verder uit te breiden en aan te laten sluiten op het al lopende onderzoek met betrekking tot het Nederlandse re-integratiebeleid²⁾. De geleverde cijfers voor de LMP-database 2014 zijn definitief voor 2012 en voorlopig voor 2013.

¹⁾ Luuk Schreven e.a., Labour Market Policy database. Definitieve cijfers 2007 en voorlopige cijfers 2008 (Den Haag/Heerlen, 2010).

²⁾ Harold Kroeze e.a., Aan het werk met of zonder re-integratie ondersteuning, definitieve cijfers, 2008 (Den Haag/Heerlen, 2010).

1.

Beschrijving

van het onderzoek

1.1 Onderzoekspopulatie

De onderzoekspopulatie bestaat uit personen van 15 jaar tot de AOW-gerechtigde leeftijd die deelnemen (stand), begonnen met deelnemen (instroom) of hebben deelgenomen (uitstroom) aan de verschillende arbeidsmarktmaatregelen in de LMP-database. Voor 2012 was de AOW-gerechtigde leeftijd 65 jaar, voor 2013 was dat 65 jaar plus één maand.

1.2 Reikwijdte van het onderzoek

De LMP-database bestaat uit gegevens over de participatie van personen aan dertien arbeidsmarktmaatregelen en de kosten van deze arbeidsmarktmaatregelen. In de database worden cijfers opgenomen over het aantal deelnemers aan het einde van het jaar, maar ook over de instroom en uitstroom van deelnemers gedurende het jaar. Het is voor het CBS momenteel niet mogelijk om de kosten van de arbeidsmarktmaatregelen te berekenen. Tevens is niet voor elke onderscheiden arbeidsmarktmaatregel uit de LMP-database informatie beschikbaar bij het CBS. Voor acht van de dertien arbeidsmarktmaatregelen zijn tabellen samengesteld over de jaren 2012 en 2013. De arbeidsmarktmaatregelen waarover gerapporteerd wordt, zijn:

- Arbeidsmarktmaatregel 3: Re-integration budget Social Security Agencies – Individual case management (UWV-Re-integratie WW zonder scholing);
- Arbeidsmarktmaatregel 4: Flexible re-integration budget (SRG) – Individual case management (samengevoegd met maatregel 6);
- Arbeidsmarktmaatregel 5: Re-integration budget Social Security Agencies (UWV) – Training (UWV-Re-integratie WW met scholing);
- Arbeidsmarktmaatregel 8: Flexible re-integration budget municipalities (LKS) – Wage cost subsidies;
- Arbeidsmarktmaatregel 9: Work for the disabled (WSW);
- Arbeidsmarktmaatregel 10: (Re-)integration of the occupationally disabled (UWV-Re-integratie AG);
- Arbeidsmarktmaatregel 11: Unemployment benefits (WW);
- Arbeidsmarktmaatregel 13: National assistance benefit: (WWB (inclusief WIJ), IOAW en IOAZ).

Per arbeidsmarktmaatregel is de volgende detaillering beschikbaar:

- stand: het aantal personen aan het eind van 2012 en 2013;
- instroom in 2012 en 2013, verdeeld naar herkomst bij instroom;
- uitstroom in 2012 en 2013, verdeeld naar bestemming bij uitstroom;
- uitsplitsingen naar geslacht, leeftijd, herkomstgroepering en registratieduur.

Beperkingen met betrekking tot de detaillering

De uitsplitsing naar gedeeltelijke of volledige uitkering van de maatregelen WW, WWB, WIJ, IOAW en IOAZ is niet in dit onderzoek opgenomen.

Buiten beschouwing gelaten arbeidsmarktmaatregelen

De volgende door Eurostat benoemde arbeidsmarktmaatregelen zijn niet meegenomen in het project:

- Arbeidsmarktmaatregel 1: Basic public employment services by the UWV WERKbedrijf (ingeschreven bij het UWV WERKbedrijf). Voor deze maatregel gebruikt SZW cijfers van het UWV.
- Arbeidsmarktmaatregel 2: Individual case management by the UWV WERKbedrijf (verwijzing naar een vacature of bemiddeling aangeboden door het UWV WERKbedrijf). Voor deze maatregel ontbreekt vooralsnog een werkbare operationalisatie.
- Arbeidsmarktmaatregel 6: Flexible re-integration budget – Training (re-integratietraject met scholing door een gemeente). Het is niet mogelijk om met de beschikbare informatie over re-integratie door gemeenten onderscheid te maken tussen scholingstrajecten en overige trajecten door gemeenten. Daarom zijn arbeidsmarktmaatregelen 4 en 6 samengevoegd en is alleen het totaal aantal personen met een re-integratietraject door gemeenten weergegeven.
- Arbeidsmarktmaatregel 7: WVA-VO (vermindering afdracht voortgezet onderwijs). Er is geen kwaliteitsonderzoek gedaan naar de bron.
- Arbeidsmarktmaatregel 12: Unemployment benefits former civil servants (wachtgelden voormalig overheidsperoneel). Een geschikte bron ontbreekt.

1.3 Bronnen

SSB

SSB staat voor Stelsel van Sociaal-statistische Bestanden. Het betreft een stelsel van koppelbare registers en enquêtes. Per jaargang worden meer dan 50 registers gebruikt. Daarnaast is ook informatie opgenomen uit enkele enquêtes. Met gegevens uit het SSB worden over verschillende onderwerpen statistieken gemaakt en wordt sociaalwetenschappelijk onderzoek uitgevoerd. Onderscheid wordt gemaakt tussen het voorlopige en het definitieve SSB. Het voorlopige SSB is ingericht om snel uit te kunnen publiceren. Het definitieve SSB is ingericht om onder meer thema-overstijgende en longitudinale informatie te publiceren. Het definitieve SSB doorloopt een langer durend proces van micro-integratie, maar levert daardoor wel consistente informatie. Het voorlopige SSB is snel, maar de consistentie in de uitkomsten is minder. In dit onderzoek is gewerkt met de voorlopige versie van het SSB.

Voor het samenstellen van de cijfers is gebruik gemaakt van de volgende SSB-gegevens:

- SIR-WW³⁾
Bevat gegevens over personen met een WW-re-integratietraject (met de mogelijkheid om scholingstrajecten uit te splitsen) van het UWV.
- SRG
Bevat gegevens over personen met een re-integratietraject via de gemeente.
- SRG-LKS
Bevat gegevens over personen met een loonkostensubsidie in het kader van een re-integratietraject, aangeboden door de gemeente.
- SIR-AG
Bevat gegevens over personen met een AG-re-integratietraject van het UWV.

³⁾ Ondanks het feit dat de bestanden van UWV vanaf 2012 uit Sonar worden aangeleverd, gebruiken wij in het SSB en ook in dit rapport nog de benaming SIR.

- WW
Bevat gegevens over personen met een WW-uitkering.
- Bijstand
Bevat gegevens over personen met een WWB-, IOAW-, IOAZ- of WIJ-uitkering.
- Arbeidsongeschiktheid
Bevat gegevens over personen met een WAO-, Wajong-, WAZ- of WIA-uitkering.
- Inschrijvingen UWV WERKbedrijf
Bevat gegevens over personen die ingeschreven staan bij het UWV WERKbedrijf.
- Gemeentelijke Basisadministratie Persoonsgegevens (GBA)
Bevat informatie over geslacht, leeftijd en herkomstgroepering van de personen in het onderzoek.

Naast het SSB is ook gebruik gemaakt van de volgende bronnen:

Enquête Wet Sociale Werkvoorziening (WSW)

De Enquête WSW is een integraal onderzoek dat in opdracht van het ministerie van SZW door het onderzoeksbureau Panteia wordt gehouden. In de enquête wordt onder meer gevraagd of een persoon een WSW-dienstbetrekking of een WSW-begeleid-werken arbeidsovereenkomst heeft. Ook personen op de wachtlijst zijn opgenomen in de enquête. Zij vallen echter buiten het bereik van arbeidsmarktmaatregel 9.

Polisadministratie (baangegevens ontleend aan de loonaangifte)

De loonaangifte bevat gegevens over inkomstenverhoudingen (uit de loonadministratie) van werkgevers en andere inhoudingsplichtigen. De Belastingdienst ontvangt de loonaangifte. Het UWV stelt hiermee de Polisadministratie samen.

1.4 Onderzoeksopzet

Voor alle arbeidsmarktmaatregelen⁴⁾ is over de periode december 2011 tot en met december 2013 per maand bepaald of een persoon een uitkering of re-integratieondersteuning ontving. Als peilmoment is telkens de laatste dag van de maand genomen. Bij het vaststellen van banen is als peilmoment de laatste vrijdag van de maand gehanteerd met uitzondering van de maand december; hier geldt als peilmoment de laatste vrijdag voor Kerstmis.

Wanneer een persoon in een maand twee of meer uitkeringen van hetzelfde type ontvangt, wordt deze persoon voor dat type uitkering slechts éénmaal geteld. Indien een persoon in één maand bijvoorbeeld twee WW-uitkeringen ontvangt, worden deze éénmaal als één persoon met één of meerdere WW-uitkeringen geteld. Hetzelfde geldt ook voor personen met re-integratieondersteuning.

⁴⁾ In bijlage 1 wordt een overzicht gegeven van alle arbeidsmarktmaatregelen in de LMP-database en in bijlage 2 een nadere toelichting met betrekking tot de operationalisatie van die maatregelen.

Een persoon kan gedurende een verslagjaar meer dan één keer in of uit een arbeidsmarktmaatregel zijn gestroomd. Elke keer dat een persoon is ingestroomd of uitgestroomd, is deze meegeteld in respectievelijk de instroom of uitstroom. Dit geldt niet wanneer de in- en uitstroom binnen een en dezelfde kalendermaand plaatsvindt. Voor het bepalen van de stand ultimo 2012 en 2013 is het aantal personen in de maand december van deze jaren berekend. Voor de instroom per arbeidsmarktmaatregel is van (ultimo) maand op maand het aantal overgangen geteld van geen uitkering, geen re-integratieondersteuning of de ene uitkering naar respectievelijk wel een uitkering, wel re-integratieondersteuning of een andere uitkering. Voor de uitstroom is van (ultimo) maand op maand het aantal overgangen van wel een uitkering of wel re-integratieondersteuning naar respectievelijk geen uitkering of een andere uitkering, of geen re-integratieondersteuning berekend.

1.5 Opmerkingen bij de interpretatie van de uitkomsten

Algemeen

In het onderzoek zijn de resultaten van de arbeidsmarktmaatregelen stand ultimo 2013 niet te herleiden door instroom in 2013 op te tellen bij de stand ultimo 2012 en de uitstroom in 2013 daarvan af te trekken. Dit komt doordat een verschil ontstaat door de leeftijdsafbakening. Het onderzoek richt zich op personen van 15 jaar tot de AOW-gerechtigde leeftijd. Personen die in de loop van 2013 uitstromen vanwege het bereiken van de AOW-gerechtigde leeftijd, worden daardoor wel meegeteld in de stand ultimo 2012, maar niet in de uitstroom in 2013. Voor personen die in de loop van 2013 de leeftijd van 15 jaar hebben bereikt, geldt dat die niet worden meegeteld in de stand ultimo 2012, maar wel in de instroom in 2013. De verschillen die hierdoor ontstaan zijn echter relatief klein. Ten behoeve van het verdelen van de uitstroom van december 2013 naar bestemming, was er geen informatie beschikbaar over de arbeidsmarktmaatregelen voor januari 2014. Dat betekent dat de uitstroom van december 2013 alleen maar kon worden verdeeld naar 'werkend' en 'niet-werkend'.

1.6 Verschillen ten opzichte van het LMP-onderzoek 2013

De cijfers voor het LMP-onderzoek 2014 zijn gebaseerd op recentere en betere WSW-data dan de cijfers voor het LMP-onderzoek 2013. Ook het banenbestand is bijgewerkt sinds het LMP-onderzoek 2013. Er zijn dus actuelere banen-gegevens gebruikt. De leeftijdsgrens voor het afbakenen van de populatie is met één maand verschoven en is gewijzigd van 65 jaar naar 65 jaar plus één maand. Er zijn geen methodologische verschillen tussen het LMP-onderzoek 2013 en het LMP-onderzoek 2014.

1.7 Verschillen ten opzichte van andere publicaties

Het CBS publiceert op StatLine informatie over het aantal uitkeringen op bepaalde peildata. Daarbij worden andere operationalisaties en peildata gebruikt dan in dit onderzoek. Zo verschilt bijvoorbeeld het aantal uitkeringen in een bepaalde maand van het aantal personen met een uitkering in dezelfde maand en wordt er in het onderzoek administratieve vertraging verwerkt waar dat voor Statline vaak niet of in mindere mate wordt gedaan. De uitkomsten in dit onderzoek kunnen daardoor afwijken van de cijfers die het CBS op StatLine publiceert.

De totalen in dit onderzoek zijn exclusief personen die jonger zijn dan 15 jaar en ouder dan de AOW-gerechtigde leeftijd (voor 2012 is dit 65 jaar en voor 2013 is dit 65 jaar plus één maand) en exclusief personen waarvan de persoonskenmerken geslacht, leeftijd en herkomst onbekend zijn. De uitkomsten wijken daardoor licht af van andere onderzoeken, bijvoorbeeld "Kernkaart: overgang van bijstand naar werk", waarbij personen jonger dan 15 jaar en personen van wie de leeftijd onbekend is, wel zijn meegenomen.

2.

Tabellen 2012

Tabellenoverzicht

LMP 2012

Tabel 3a I	Personen (15 jaar tot de AOW-gerechtigde leeftijd) in arbeidsmarktmaatregel 3: WW-re-integratietraject zonder scholing door het UWV naar geslacht, leeftijd en registratieduur, 2012
Tabel 3a II	Personen (15 jaar tot de AOW-gerechtigde leeftijd) in arbeidsmarktmaatregel 3: WW-re-integratietraject zonder scholing door het UWV naar leeftijd, herkomstgroepering en registratieduur, 2012
Tabel 4a I	Personen (15 jaar tot de AOW-gerechtigde leeftijd) in arbeidsmarktmaatregel 4: SRG-re-integratietraject door gemeente naar geslacht, leeftijd en registratieduur, 2012
Tabel 4a II	Personen (15 jaar tot de AOW-gerechtigde leeftijd) in arbeidsmarktmaatregel 4: SRG-re-integratietraject door gemeente naar leeftijd, herkomstgroepering en registratieduur, 2012
Tabel 5a I	Personen (15 jaar tot de AOW-gerechtigde leeftijd) in arbeidsmarktmaatregel 5: WW-re-integratietraject met scholing door het UWV naar geslacht, leeftijd en registratieduur, 2012
Tabel 5a II	Personen (15 jaar tot de AOW-gerechtigde leeftijd) in arbeidsmarktmaatregel 5: WW-re-integratietraject met scholing door het UWV naar leeftijd, herkomstgroepering en registratieduur, 2012
Tabel 8a I	Personen (15 jaar tot de AOW-gerechtigde leeftijd) in arbeidsmarktmaatregel 8: Loonkostensubsidie door gemeente naar geslacht, leeftijd en registratieduur, 2012
Tabel 8a II	Personen (15 jaar tot de AOW-gerechtigde leeftijd) in arbeidsmarktmaatregel 8: Loonkostensubsidie door gemeente naar leeftijd, herkomstgroepering en registratieduur, 2012
Tabel 9a I	Personen (15 jaar tot de AOW-gerechtigde leeftijd) in arbeidsmarktmaatregel 9: WSW-werkplek naar geslacht, leeftijd en registratieduur, 2012
Tabel 9a II	Personen (15 jaar tot de AOW-gerechtigde leeftijd) in arbeidsmarktmaatregel 9: WSW-werkplek naar leeftijd, herkomstgroepering en registratieduur, 2012
Tabel 10a I	Personen (15 jaar tot de AOW-gerechtigde leeftijd) in arbeidsmarktmaatregel 10: AG-re-integratietraject door het UWV naar geslacht, leeftijd en registratieduur, 2012
Tabel 10a II	Personen (15 jaar tot de AOW-gerechtigde leeftijd) in arbeidsmarktmaatregel 10: AG-re-integratietraject door het UWV naar leeftijd, herkomstgroepering en registratieduur, 2012
Tabel 11a I	Personen (15 jaar tot de AOW-gerechtigde leeftijd) in arbeidsmarktmaatregel 11: WW-uitkering naar geslacht, leeftijd en registratieduur, 2012
Tabel 11a II	Personen (15 jaar tot de AOW-gerechtigde leeftijd) in arbeidsmarktmaatregel 11: WW-uitkering naar leeftijd, herkomstgroepering en registratieduur, 2012
Tabel 13a I	Personen (15 jaar tot de AOW-gerechtigde leeftijd) in arbeidsmarktmaatregel 13: WWB-uitkering (incl. WIJ) naar geslacht, leeftijd en registratieduur, 2012
Tabel 13a II	Personen (15 jaar tot de AOW-gerechtigde leeftijd) in arbeidsmarktmaatregel 13: WWB-uitkering (incl. WIJ) naar leeftijd, herkomstgroepering en registratieduur, 2012
Tabel 13a III	Personen (15 jaar tot de AOW-gerechtigde leeftijd) in arbeidsmarktmaatregel 13: IOAW-uitkering naar geslacht, leeftijd en registratieduur, 2012
Tabel 13a IV	Personen (15 jaar tot de AOW-gerechtigde leeftijd) in arbeidsmarktmaatregel 13: IOAW-uitkering naar leeftijd, herkomstgroepering en registratieduur, 2012
Tabel 13a V	Personen (15 jaar tot de AOW-gerechtigde leeftijd) in arbeidsmarktmaatregel 13: IOAZ-uitkering naar geslacht, leeftijd en registratieduur, 2012
Tabel 13a VI	Personen (15 jaar tot de AOW-gerechtigde leeftijd) in arbeidsmarktmaatregel 13: IOAZ-uitkering naar leeftijd, herkomstgroepering en registratieduur, 2012

3a1 Personen (15 jaar tot de AOW-gerechtigde leeftijd) in arbeidsmarkttrajecten zonder scholing door het UWV naar geslacht, leeftijd en registratieduur, 2012

	Bestemming uitstroom																							
	Herkomst instroom			werk			zonder werk			naar een andere maatregel			naar een andere maatregel											
	Stand ¹⁾	instroom ²⁾	totaal	geregistreerd	WV-uitkering ³⁾	bijstands-uitkering ⁴⁾	NUG	uitkering ⁵⁾	AD-uitkering ⁶⁾	werkenden niet geregistreerd	overig	totaal	werk	zonder werk	naar een andere maatregel	overig								
Totaal	960	800	420	320	60	20	10	20	260	110	22.280	10.770	50	11.520	1.170	6.910	3.440	7.800	40	4.210	260	680	3.270	
Leeftijdsklasse																								
15-24 jaar	0	10	0	0	0	0	0	0	10	0	100	80	0	20	0	0	10	80	0	10	0	0	0	10
25-54 jaar	580	590	270	190	40	20	10	20	220	90	15.590	8.560	50	7.050	950	3.520	2.560	6.660	40	3.110	390	470	2.450	
55 jaar tot AOW-leeftijd	580	200	150	150	10	0	0	0	40	20	6.590	2.130	0	4.470	210	5.580	870	1.070	0	1.080	70	200	810	
Geslacht en leeftijdsklasse																								
Mannen																								
560	520	270	200	200	30	10	10	10	180	70	13.290	6.280	30	7.010	780	4.520	1.910	4.600	30	2.410	180	420	1.820	
15-24 jaar	0	10	0	0	0	0	0	0	0	0	60	50	0	10	0	0	10	50	0	10	0	0	10	
25-54 jaar	310	380	180	120	30	10	10	10	150	60	8.960	4.860	30	4.100	650	2.090	1.380	3.840	30	1.730	130	280	1.320	
55 jaar tot AOW-leeftijd	250	130	90	80	0	0	0	0	4.270	10	4.270	1.370	0	2.900	150	2.590	550	720	0	670	50	330	490	
Vrouwen																								
400	280	150	110	110	20	10	10	10	90	40	8.990	4.490	20	4.510	390	2.590	1.530	3.200	20	1.790	80	260	1.460	
15-24 jaar	0	0	0	0	0	0	0	0	0	0	40	30	0	10	0	0	10	30	0	0	0	0	0	
25-54 jaar	270	210	100	70	20	10	10	10	70	40	6.630	3.700	20	2.950	350	1.430	1.180	2.820	10	1.380	60	190	1.130	
55 jaar tot AOW-leeftijd	130	70	60	50	10	10	10	10	20	10	2.320	760	0	1.560	60	1.160	350	350	0	410	20	70	320	
Geslacht, registratieduur en leeftijdsklasse																								
Totaal																								
n.v.t.	430	400	20	260	110	10.470	7.260	40	3.210	230	220	6.930	40	3.040	200	80	2.770	6.930	40	3.040	200	80	2.760	
15-24 jaar	0	10	0	10	0	90	80	0	10	0	0	70	0	10	0	0	10	70	0	10	0	0	10	
25-54 jaar	300	330	20	220	90	8.660	6.220	40	2.440	170	170	5.950	40	2.100	140	70	2.100	5.950	40	2.100	140	70	2.090	
55 jaar tot AOW-leeftijd	130	60	0	40	20	1.750	960	0	760	60	40	660	0	660	910	60	660	910	0	720	50	10	660	
0-5 maanden	50	60	60	40	10	10	10	10	0	0	0	0	0	0	0	0	0	0	0	130	10	70	50	
15-24 jaar	0	0	0	0	0	10	10	0	0	0	0	0	0	0	0	0	0	0	0	0	0	0	0	
25-54 jaar	40	50	50	30	10	1.130	410	0	720	100	550	70	160	100	10	60	70	160	0	110	10	60	50	
55 jaar tot AOW-leeftijd	10	10	10	10	0	300	90	0	210	20	170	20	20	30	0	10	20	20	0	30	0	10	10	
6-11 maanden	20	60	60	40	10	1.430	450	0	980	100	850	150	0	90	10	40	90	150	0	90	10	40	40	
15-24 jaar	0	0	0	0	0	0	0	0	0	0	0	0	0	0	0	0	0	0	0	0	0	0	0	
25-54 jaar	10	50	50	30	10	1.090	370	0	720	80	600	40	110	70	10	30	70	110	0	70	10	30	30	
55 jaar tot AOW-leeftijd	0	10	10	10	0	340	70	0	260	20	230	10	10	20	0	10	10	10	0	20	0	10	10	
meer dan 11 maanden	460	290	290	250	30	8.940	2.560	10	6.580	720	5.140	560	0	950	40	480	560	950	0	950	40	480	450	
15-24 jaar	0	0	0	0	0	0	0	0	0	0	0	0	0	0	0	0	0	0	0	0	0	0	0	
25-54 jaar	220	170	170	130	30	4.710	1.560	10	3.150	600	2.200	350	450	620	30	310	280	620	0	620	30	310	280	
55 jaar tot AOW-leeftijd	240	120	120	110	10	4.230	1.000	0	3.250	110	2.940	120	0	330	10	170	150	330	0	330	10	170	150	
Mannen																								
n.v.t.	240	260	10	180	70	6.070	4.280	30	1.780	160	130	4.080	30	1.680	140	50	1.490	4.080	30	1.680	140	50	1.490	
15-24 jaar	0	10	0	10	0	50	50	0	10	0	0	10	0	10	0	0	10	50	0	10	0	0	10	
25-54 jaar	160	220	10	150	60	4.910	3.590	30	1.320	110	100	3.250	30	1.250	100	40	1.110	3.250	30	1.250	100	40	1.110	
55 jaar tot AOW-leeftijd	80	40	0	30	10	1.100	650	0	450	40	30	390	0	430	40	380	40	390	0	430	40	380	40	
0-5 maanden	30	40	40	30	10	930	320	0	610	90	470	50	120	0	90	10	50	120	0	90	10	50	30	
15-24 jaar	0	0	0	0	0	0	0	0	0	0	0	0	0	0	0	0	0	0	0	0	0	0	0	
25-54 jaar	30	30	30	20	10	710	250	0	460	70	360	40	110	70	10	40	30	110	0	70	10	40	30	
55 jaar tot AOW-leeftijd	10	10	10	10	0	210	60	0	150	20	120	20	20	20	0	10	10	20	0	20	0	10	10	
6-11 maanden	10	40	40	30	10	780	240	0	560	60	460	30	70	50	10	20	30	70	0	50	10	20	30	
15-24 jaar	0	0	0	0	0	0	0	0	0	0	0	0	0	0	0	0	0	0	0	0	0	0	0	
25-54 jaar	10	30	30	20	10	570	190	0	380	40	310	30	60	40	0	20	20	60	0	40	0	20	20	
55 jaar tot AOW-leeftijd	0	10	10	10	0	210	50	0	160	10	140	10	10	10	0	0	10	10	0	10	0	0	0	
Mannen																								
280	180	180	150	20	10	5.520	1.450	0	4.070	480	3.260	330	0	600	30	300	270	330	0	600	30	300	270	
meer dan 11 maanden	0	0	0	0	0	0	0	0	0	0	0	0	0	0	0	0	0	0	0	0	0	0	0	
15-24 jaar	120	110	110	80	20	2.160	830	0	1.930	400	1.320	230	250	380	20	190	170	250	0	380	20	190	170	
25-54 jaar	160	70	70	70	0	2.550	610	0	2.140	80	1.940	120	80	220	10	110	100	120	0	220	10	110	100	
Vrouwen																								
n.v.t.	190	140	10	90	40	4.410	2.980	10	1.430	70	90	2.860	10	1.350	60	30	1.260	2.860	10	1.350	60	30	1.260	
15-24 jaar	0	0	0	0	0	30	30	0	10	0	0	30	0	0	0	0	0	30	0	0	0	0	0	
25-54 jaar	140	120	10	10	70	4.070	2.630	10	1.120	60	70	2.530	10	1.060	40	30	990	2.530	10	1.060	40	30	990	
55 jaar tot AOW-leeftijd	50	20	20	0	10	620	320	0	320	40	250	40	60	40	0	20	20	40	0	40	0	20	20	
0-5 maanden	20	20	20	20	0	510	190	0	350	0	300	60	0	0	0	0	0	60	0	0	0	0	0	
15-24 jaar	0	0	0	0	0	0	0	0	0	0	0	0	0	0	0	0	0	0	0	0	0	0	0	
25-54 jaar	20	20	20	10	0	420	160	0	260	30	200	30	60	40	0	20	20	60	0	40	0	20	20	

3a II Personen (15 jaar tot de AOW-gerechtigde leeftijd) in arbeidsmarktmaatregel 3: WW-re-integratietrajecten zonder scholing door het UWV naar leeftijd, herkomstgroepering en registratieduur, 2012

	Herkomst instroom				Bestemming uitstroom				waarendervolledig uit uitkering				naar een andere maatregel											
	geëgistreed		niet geëgistreed		geëgistreed		niet geëgistreed		werk		zonder werk		naar een andere maatregel											
	Stand ¹⁾	Instroom ²⁾	totaal	WW-uitkering ³⁾	bijstands-uitkering ³⁾	NUG	AO-uitkering ³⁾	werkenden	geëgistreed	overig	total	werk	zonder werk	overig	overig									
Totaal	960	800	420	320	60	20	10	20	260	110	22.280	10.770	50	11.520	1.170	6.910	3.440	7.800	40	4.210	260	680	3.270	
leeftijdsklasse																								
15-26 jaar	0	10	0	0	0	0	0	0	0	0	220	170	0	50	10	10	30	150	0	30	0	0	0	30
27-44 jaar	180	240	70	40	20	10	0	10	120	40	6.530	3.870	30	2.460	420	970	1.060	3.240	20	1.250	90	140	1.020	30
45 jaar tot AOW-leeftijd	780	550	350	280	40	20	10	10	140	70	15.740	6.730	30	9.010	730	5.930	2.350	4.410	20	2.930	170	550	2.230	
herkomstgroepering																								
Autochtonen	710	610	320	260	30	20	10	10	200	80	16.070	7.870	20	8.200	690	5.060	2.450	5.720	10	2.970	160	480	2.320	
Westers allochtonen	110	80	40	30	10	0	0	10	30	10	2.590	1.210	10	1.380	140	840	410	880	0	490	30	70	400	
Niet westers allochtonen	130	110	60	30	20	0	0	0	30	30	3.630	1.690	30	1.930	350	1.010	580	1.200	30	740	70	120	550	
leeftijdsklasse en herkomstgroepering																								
15-26 jaar	0	10	0	0	0	0	0	0	0	0	160	120	0	40	10	10	20	120	0	20	0	0	10	10
autochtonen	0	0	0	0	0	0	0	0	0	0	10	10	0	0	0	0	0	10	0	0	0	0	0	0
westers allochtonen	0	0	0	0	0	0	0	0	0	0	50	30	0	10	0	0	10	30	0	10	0	0	10	10
niet westers allochtonen	0	0	0	0	0	0	0	0	0	0	0	0	0	0	0	0	0	0	0	0	0	0	0	0
27-44 jaar	110	170	50	30	10	10	0	0	90	30	4.150	2.620	10	1.530	230	600	690	2.220	10	800	50	90	670	20
autochtonen	20	50	10	10	0	0	0	0	20	0	700	440	0	260	40	110	110	380	0	140	10	20	110	10
westers allochtonen	50	40	10	0	10	0	0	0	20	10	1.480	810	20	670	150	270	260	640	10	310	30	40	240	0
niet westers allochtonen	40	40	10	0	10	0	0	0	0	0	0	0	0	0	0	0	0	0	0	0	0	0	0	0
45 jaar tot AOW-leeftijd	600	430	270	220	20	10	10	10	110	50	11.760	5.120	10	6.630	440	4.450	1.740	3.390	0	2.150	110	400	1.640	20
autochtonen	90	50	30	30	0	0	0	0	20	0	1.680	760	0	1.120	100	730	290	490	0	350	20	50	280	0
westers allochtonen	90	70	40	30	10	0	0	0	10	10	2.100	850	20	1.250	190	740	320	530	20	420	40	90	300	0
niet westers allochtonen	0	0	0	0	0	0	0	0	0	0	0	0	0	0	0	0	0	0	0	0	0	0	0	0
leeftijdsklasse en registratieduur																								
15-26 jaar	0	10	0	0	0	0	0	0	10	0	180	150	0	30	0	0	30	150	0	30	0	0	0	30
n.v.t.	0	0	0	0	0	0	0	0	0	0	20	10	0	20	10	10	0	0	0	0	0	0	0	0
0-5 maanden	0	0	0	0	0	0	0	0	0	0	10	0	0	10	0	0	0	0	0	0	0	0	0	0
6-11 maanden	0	0	0	0	0	0	0	0	0	0	0	0	0	0	0	0	0	0	0	0	0	0	0	0
meer dan 11 maanden	0	0	0	0	0	0	0	0	0	0	0	0	0	0	0	0	0	0	0	0	0	0	0	0
27-44 jaar	120	170	10	10	10	10	10	10	120	40	4.200	3.110	20	1.090	80	80	920	2.970	20	1.020	70	30	920	0
autochtonen	10	20	20	10	0	0	0	0	0	0	540	210	0	330	50	250	30	90	0	50	0	30	20	0
westers allochtonen	0	20	20	20	10	0	0	0	0	0	510	190	0	320	40	260	20	50	0	30	10	20	10	0
niet westers allochtonen	50	30	30	20	10	0	0	0	0	0	1.080	370	10	710	250	370	90	120	0	140	10	70	60	0
45 jaar tot AOW-leeftijd	310	220	10	10	10	10	10	10	140	70	6.100	4.000	20	2.100	140	130	1.820	3.810	20	1.990	120	50	1.810	0
autochtonen	40	40	40	30	10	0	0	0	880	290	880	290	0	590	70	460	50	90	0	80	10	40	30	0
westers allochtonen	10	40	40	30	10	0	0	0	910	260	910	260	0	650	50	560	30	70	0	60	10	20	30	0
niet westers allochtonen	40	240	260	220	20	10	10	10	7.850	2.180	7.850	2.180	0	5.670	460	4.770	440	430	0	810	30	420	360	0
herkomstgroepering en registratieduur																								
Autochtonen	320	300	10	10	10	10	10	200	80	7.550	5.300	10	2.260	140	150	1.970	5.080	10	2.130	120	60	1.960	0	0
n.v.t.	40	40	40	30	10	0	0	0	0	0	960	340	0	620	80	500	50	130	0	70	10	40	30	0
0-5 maanden	10	50	50	40	10	0	0	0	0	0	1.050	350	0	710	50	620	40	100	0	70	10	50	30	0
6-11 maanden	340	220	220	190	20	10	10	10	0	6.510	1.900	0	4.600	420	3.800	390	4.20	0	700	50	360	310	0	0
Westers allochtonen	60	40	10	10	0	0	0	10	30	10	1.200	810	0	390	30	340	780	0	560	20	10	340	0	0
autochtonen	10	10	10	0	0	0	0	0	0	0	170	60	0	120	10	100	10	20	0	20	0	10	10	0
westers allochtonen	0	10	10	0	0	0	0	0	0	0	150	50	0	100	20	90	0	20	0	10	0	0	0	0
niet westers allochtonen	50	30	30	20	0	0	0	0	0	0	1.060	290	0	770	90	630	60	60	0	100	10	50	50	0
45 jaar tot AOW-leeftijd	60	60	0	0	0	0	0	0	30	30	1.720	1.150	30	570	60	40	470	1.080	30	540	60	20	460	0
autochtonen	10	10	10	10	0	0	0	0	0	0	310	110	0	200	40	130	30	40	0	40	10	20	20	0
westers allochtonen	0	10	10	0	0	0	0	0	0	0	230	70	0	160	10	130	10	10	0	20	0	10	0	0
niet westers allochtonen	70	40	40	20	10	0	0	0	0	0	1.370	370	0	1.010	210	710	80	80	0	150	10	80	70	0

¹⁾ Personen met een WW-re-integratietraject zonder scholing door het UWV, eind december 2012.
²⁾ Personen met een startend WW-re-integratietraject zonder scholing door het UWV, in 2012.
³⁾ Utkeringspositie aan het einde van de maand voorafgaand aan de maatregel.
⁴⁾ Personen van wie een WW-re-integratietraject zonder scholing door het UWV, in 2012 is beëindigd.

4a1 Personen (15 jaar tot de AOW-gerechtigde leeftijd) in arbeidsmarktmaatregel 4: SRG-re-integratietraject door gemeente naar geslacht, leeftijd en registratieduur, 2012

	Herkomst instroom						Bestemming uitstroom						naar een andere maatregel	NUG	overig								
	geregistreerd		niet geregistreerd		overig		werk		waarendovolleedig uit uitkering		zonderwerk												
	Stand ¹⁾	Instroom ²⁾	totaal	WW-uitkering ³⁾	bijstands-uitkering ⁴⁾	NUG	AOW-uitkering ⁵⁾	werkenden	werkenden niet geregistreerd	overig	totaal	werk met IKS				WW-uitkering	bijstand NUG	overig	naar een andere maatregel	total	werk met IKS	overig	naar een andere maatregel
Totaal	195.480	121.140	105.000	6.540	85.050	6.940	700	3.800	6.910	11.230	137.120	45.370	2.740	91.750	4.750	65.940	21.960	34.030	2.250	27.940	640	7.720	19.600
leeftijdsklasse																							
15-24 jaar	16.190	16.020	12.440	5.100	9.600	1.390	130	810	1.270	2.310	17.550	7.450	350	10.120	550	4.930	4.660	6.290	310	5.560	90	1.510	5.960
25-54 jaar	151.070	93.530	80.110	5.000	66.790	5.000	500	2.750	5.090	8.130	102.000	35.230	2.220	67.460	3.860	48.580	15.220	26.020	1.800	19.840	500	5.510	13.840
55 jaar tot AOW-leeftijd	28.220	11.780	10.440	930	8.650	460	150	250	550	790	16.870	2.700	190	14.170	360	11.740	2.070	1.720	150	2.550	50	710	1.800
Geslacht en leeftijdsklasse																							
Mannen	91.260	65.030	55.010	4.040	42.480	4.040	390	2.060	3.810	6.210	69.540	24.730	1.730	44.810	2.650	30.570	11.590	19.450	1.470	15.180	400	4.490	10.300
15-24 jaar	7.890	8.210	6.230	2.70	4.660	780	80	450	700	1.280	9.230	4.150	210	5.080	280	2.350	2.450	3.550	90	2.410	50	820	2.090
25-54 jaar	69.670	48.300	40.990	3.090	35.190	2.990	230	1.480	2.810	4.500	51.970	19.050	1.390	32.920	2.150	22.680	8.090	14.850	1.170	10.870	310	3.260	7.300
55 jaar tot AOW-leeftijd	13.700	7.520	6.520	5.790	6.880	2.60	90	1.300	3.090	430	8.350	1.530	1.030	6.820	2.100	5.540	1.060	1.050	100	1.340	40	400	900
Vrouwen	104.220	58.100	49.990	2.510	42.570	2.800	380	1.740	3.090	5.020	67.580	20.640	1.030	34.470	2.100	34.470	10.360	14.590	780	12.780	240	3.240	9.300
15-24 jaar	8.300	7.480	6.210	2.40	4.940	600	60	370	540	1.030	8.320	3.280	140	5.040	250	2.580	2.210	2.740	110	2.590	40	690	1.860
25-54 jaar	81.410	45.030	39.130	2.010	35.600	2.010	270	1.250	2.280	3.620	50.730	16.190	830	34.540	1.710	25.700	7.140	11.170	620	8.970	190	2.250	6.540
55 jaar tot AOW-leeftijd	14.520	5.270	4.650	4.030	1.90	360	60	120	250	360	8.530	1.170	60	7.350	140	6.200	1.010	670	50	1.210	10	310	900
Geslacht, registratieduur en leeftijdsklasse																							
Totaal	31.540	21.940	3.800	3.800	6.910	11.230	36.790	20.980	670	15.810	500	2.640	12.670	19.680	660	13.710	660	13.710	660	13.710	300	860	12.550
n.v.t.	4.270	4.390	810	810	2.310	3.810	6.910	11.230	3.810	2.770	60	460	2.250	3.610	90	2.410	30	2.410	90	2.410	30	200	1.280
15-24 jaar	24.300	15.950	2.730	2.730	5.090	8.130	6.590	3.820	1.000	1.960	6.410	1.960	9.220	14.970	490	10.050	250	10.050	490	10.050	250	620	9.180
25-54 jaar	2.980	1.990	250	250	550	790	2.610	1.160	80	1.450	40	210	1.200	1.100	80	1.250	20	1.100	80	1.250	20	1.190	1.990
0-5 maanden	15.560	36.100	36.100	3.020	27.800	5.210	80	10.970	750	8.370	1.850	4.570	240	4.340	120	2.550	1.590	4.340	120	2.550	1.590	4.340	1.290
15-24 jaar	3.040	7.400	7.400	4.460	5.770	1.150	30	2.190	70	1.160	650	1.130	60	1.160	20	640	510	1.160	20	640	510	1.160	990
25-54 jaar	11.460	26.400	26.400	2.330	20.290	3.750	40	12.810	500	6.120	1.090	3.500	170	2.850	90	1.780	990	2.850	170	2.850	90	1.780	990
55 jaar tot AOW-leeftijd	1.060	2.310	2.310	2.40	1.740	350	10	1.280	300	10	980	60	810	150	140	90	140	150	140	90	140	90	140
6-11 maanden	16.440	13.460	13.460	1.050	11.640	720	50	13.950	4.900	710	9.050	610	6.580	3.280	350	2.890	70	3.280	350	2.890	70	3.280	1.540
15-24 jaar	2.470	2.010	2.010	70	1.780	150	10	2.910	1.020	1.890	110	1.060	720	770	60	900	20	770	60	900	20	500	570
25-54 jaar	12.620	10.450	10.450	950	8.930	530	40	9.900	3.620	6.280	470	4.770	1.040	2.370	260	1.830	50	2.370	260	1.830	50	890	890
meer dan 11 maanden	131.940	49.640	49.640	2.470	45.610	900	650	68.630	12.710	1.370	55.930	2.890	47.450	6.500	1.020	7.100	140	6.500	1.020	7.100	140	3.040	5.920
15-24 jaar	6.410	2.230	2.230	0	2.050	90	90	4.390	1.130	1.310	3.260	260	1.970	1.040	780	1.090	20	1.040	780	1.090	20	700	700
25-54 jaar	102.710	40.530	40.530	1.810	37.570	730	420	52.400	10.610	1.190	43.790	2.400	35.520	3.870	5.110	110	2.220	3.870	5.110	110	2.220	2.790	2.790
55 jaar tot AOW-leeftijd	22.820	6.880	6.880	6.000	80	1.440	11.840	970	80	10.870	240	9.960	680	340	50	900	10	340	50	900	10	450	440
Mannen	16.560	12.090	2.060	2.060	3.810	6.210	20.150	11.700	440	8.450	320	1.600	6.550	10.930	430	7.180	200	10.930	430	7.180	200	520	6.460
15-24 jaar	2.270	2.430	450	450	700	1.280	3.750	2.200	70	1.550	40	280	1.240	2.050	70	1.340	20	1.240	70	1.340	20	110	1.200
25-54 jaar	12.590	8.800	1.480	1.480	2.810	4.500	8.830	3.20	6.130	260	1.190	4.680	8.230	5.200	160	3.90	4.650	5.200	160	3.90	160	4.650	
55 jaar tot AOW-leeftijd	1.710	860	130	130	300	430	1.450	680	50	770	20	140	610	60	650	20	600	60	650	20	600	600	
0-5 maanden	8.920	20.580	20.580	3.040	15.720	3.040	50	20.000	2.000	4.000	4.000	2.000	2.000	4.000	2.000	4.000	2.000	2.000	2.000	2.000	2.000	2.000	
15-24 jaar	1.680	3.960	3.960	2.30	3.050	660	20	2.000	800	40	1.200	60	760	370	640	40	680	370	640	40	680	370	640
25-54 jaar	6.640	15.290	15.290	1.380	11.680	2.210	20	7.680	3.010	1.50	4.670	390	3.560	720	2.140	1.820	120	1.820	120	1.820	60	1.130	640
55 jaar tot AOW-leeftijd	1.210	940	940	40	810	90	10	740	190	10	550	40	450	70	100	10	150	100	150	10	80	60	
6-11 maanden	8.880	7.420	7.420	630	6.300	470	20	8.040	2.880	290	5.170	370	3.710	370	2.640	240	1.740	2.640	240	1.740	40	780	910
15-24 jaar	1.210	940	940	40	810	90	10	740	190	10	550	40	450	70	100	10	150	100	150	10	80	60	
25-54 jaar	6.900	5.870	5.870	560	4.960	350	20	5.810	2.130	230	3.670	300	2.720	660	1.530	190	1.170	30	1.170	30	570	580	
55 jaar tot AOW-leeftijd	770	610	610	30	550	30	0	710	160	20	360	20	480	60	90	0	30	60	90	0	30	30	
meer dan 11 maanden	56.900	22.950	22.950	1.630	20.470	530	330	30.930	6.150	800	24.780	1.470	20.490	2.820	3.570	640	3.620	2.820	3.570	640	3.620	90	1.940
15-24 jaar	2.730	890	890	0	800	40	50	1.960	570	70	1.390	150	790	470	410	60	500	470	410	60	500	10	170
25-54 jaar	43.540	18.350	18.350	1.140	16.570	440	190	25.520	5.070	690	18.450	1.210	15.220	2.020	2.950	540	2.680	2.020	2.950	540	2.680	70	1.180
55 jaar tot AOW-leeftijd	10.650	3.710	3.710	490	3.090	50	5.440	510	50	4.940	140	4.480	330	220	40	440	10	440	10	440	10	240	190
Vrouwen	14.980	9.850	1.740	1.740	3.090	5.020	16.630	9.280	240	7.360	180	1.040	6.140	8.750	230	6.530	110	8.750	230	6.530	110	330	6.090
15-24 jaar	2.000	1.960	370	370	560	1.030	2.850	1.650	30	1.220	20	190	1.010	1.560	30	1.080	10	1.560	30	1.080	10	90	980
25-54 jaar	11.710	7.150	1.250	1.250	2.280	3.620	3.620	7.17															

4a II Personen (15 jaar tot de AOW-gerechtigde leeftijd) in arbeidsmarktmaatregel 4: SRG-re-integratietraject door gemeente naar leeftijd, herkomstgroepering en registratieduur, 2012

	Herkomst instroom										Bestemming uitstroom												
	geregistreerd					niet geregistreerd					werk			zonder werk									
	Stand ¹⁾	Instroom ²⁾	totaal	WW-uitkering ³⁾	bijstands-uitkering ³⁾	NUG	AO-uitkering ³⁾	werkenden	werkenden niet geregistreerd	overig	totaal	werk	overig	Uitstroom ⁴⁾	totaal	werk met IKS	overig	naar een andere maatregel	naar een andere maatregel	overig			
Totaal	195.480	121.140	103.000	6.540	85.050	6.940	780	3.800	6.910	11.230	137.120	45.370	2.740	91.730	4.750	65.940	21.960	34.030	2.250	27.940	640	7.720	19.600
leeftijdsklasse																							
15-26 jaar	25.740	23.340	18.470	850	14.470	1.870	160	1.120	1.810	3.070	26.000	11.200	550	14.800	760	7.630	6.410	9.400	470	7.720	130	2.070	5.510
27-44 jaar	95.120	59.940	51.130	3.260	42.490	3.320	260	1.790	3.560	5.450	64.430	23.390	1.450	41.040	2.560	28.660	9.830	17.420	1.180	12.920	350	5.550	9.070
45 jaar tot AOW-leeftijd	76.630	37.850	33.400	2.430	28.090	1.650	350	890	1.750	2.720	46.680	10.770	760	35.910	1.440	28.760	5.710	7.210	610	7.320	180	2.130	5.020
herkomstgroepering																							
Auclotchen	84.250	51.960	44.260	3.710	35.030	3.160	450	1.910	3.240	4.460	59.470	22.290	1.190	37.180	1.960	26.660	8.560	17.040	980	10.670	250	3.330	7.090
Niet westerse allocthenen	21.290	12.650	10.350	690	8.430	690	90	450	880	1.420	15.150	5.260	290	9.890	470	6.900	2.520	4.010	230	3.180	70	820	2.290
Niet westerse allocthenen	89.940	56.530	48.390	2.140	41.590	2.990	230	1.440	2.780	5.360	62.490	17.820	1.280	44.680	2.330	31.480	10.870	12.980	1.050	14.100	320	3.570	10.220
leeftijdsklasse en herkomstgroepering																							
15-26 jaar	12.120	10.560	8.390	570	6.200	880	120	630	970	1.200	12.450	6.330	250	6.120	380	3.090	2.650	5.530	220	3.000	50	880	2.060
autocthenen	2.090	1.890	1.410	60	1.070	160	20	90	180	310	2.260	1.000	50	1.250	60	580	620	860	40	720	20	180	530
westerse allocthenen	11.530	10.890	8.670	220	7.190	830	30	390	670	1.560	11.290	3.870	250	7.420	320	3.940	3.150	3.200	220	4.000	60	1.020	2.920
niet westerse allocthenen	34.550	22.660	19.390	1.610	15.500	1.360	130	790	1.370	1.900	24.240	10.200	540	14.040	910	10.090	3.050	7.730	430	3.990	110	1.280	2.600
autocthenen	9.430	6.020	4.820	330	3.900	350	30	230	480	720	6.880	2.740	140	4.130	250	2.730	1.170	2.120	120	1.510	40	380	1.100
westerse allocthenen	49.140	31.260	26.920	1.320	23.100	1.650	110	770	1.520	2.820	33.320	10.450	770	22.870	1.420	15.830	5.610	7.570	630	7.420	190	1.860	5.370
45 jaar tot AOW-leeftijd	37.580	18.740	16.480	1.530	13.320	930	200	480	910	1.360	27.780	5.760	400	17.010	670	13.480	2.860	3.980	340	3.690	90	1.170	2.430
autocthenen	9.780	4.740	4.120	300	3.450	200	40	130	230	390	6.620	1.520	100	4.510	180	3.590	730	1.030	80	950	20	270	660
westerse allocthenen	29.270	14.370	12.800	600	11.310	520	100	280	590	980	17.880	3.490	260	14.390	590	11.690	2.120	2.200	200	2.680	70	690	1.920
leeftijdsklasse en registratieduur																							
15-26 jaar	6.490	6.000	1.120		1.810	3.070		1.120	1.810		9.650	5.720	150	3.940		680	3.160	5.400	150	3.410	40	280	3.080
n.v.t.	4.320	3.100	10.420	670	8.180	1.530	30		5.090		2.120	100	2.970	340	2.000	830	1.600	80	1.530	30	840	660	
0-5 maanden	11.280	3.830	3.830	0	5.580	130	120		7.160		1.860	1.900	5.000	370	3.430	1.520	1.140	90	1.160	30	410	730	
meer dan 11 maanden	15.810	10.600	1.790		3.340	5.450		1.790	3.340		18.280	10.670	300	7.610	280	1.270	6.060	9.960	300	6.630	170	420	6.040
n.v.t.	7.570	17.460	17.460	1.520	13.450	2.470	30		8.480		3.370	140	2.890	210	4.030	690	2.230	120	1.860	60	1.160	630	
0-5 maanden	8.290	7.170	7.170	730	6.050	370	20		6.500		2.380	200	4.120	330	3.110	680	1.550	160	1.210	40	590	590	
6-11 maanden	61.450	24.710	24.710	1.010	23.000	490	210		31.180		6.970	810	24.210	1.560	20.250	2.400	3.670	600	3.220	60	1.360	1.800	
meer dan 11 maanden	9.230	5.540	890					890	1.730	2.720	8.850	4.590	220	4.260	140	690	3.440	4.310	220	3.670	90	160	3.430
n.v.t.	3.680	8.230	8.230	830	6.160	1.220	20		4.180		1.290	60	2.890	210	2.350	330	740	50	870	30	550	290	
0-5 maanden	4.500	3.190	3.190	140	2.890	150	20		3.360		1.020	100	2.330	130	1.950	260	600	80	510	10	290	210	
6-11 maanden	59.270	21.100	21.100	1.460	19.040	290	320		30.300		3.880	380	26.420	960	23.780	1.690	1.570	260	2.270	50	1.140	1.080	
meer dan 11 maanden	12.500	9.610	1.910		3.240	4.460		1.910	3.240		15.190	9.750	340	5.440	190	1.100	4.160	9.140	330	6.520	100	350	4.080
n.v.t.	7.620	16.700	16.700	1.540	12.700	2.410	40		8.360		3.680	140	4.680	310	3.490	890	2.630	110	1.820	60	1.030	720	
0-5 maanden	7.530	5.780	5.780	580	4.840	350	30		6.330		2.650	170	3.880	270	2.800	820	1.870	130	1.230	50	370	630	
6-11 maanden	56.590	19.870	19.870	1.590	17.480	420	380		29.380		6.210	550	23.170	1.190	19.280	2.700	3.400	400	3.100	70	1.370	1.660	
westerse allocthenen	3.890	2.750	450					450	880	1.420	4.570	2.610	70	1.960	60	300	1.600	2.470	60	1.730	40	100	1.590
n.v.t.	1.550	3.560	3.560	340	2.690	520	10		1.880		780	30	1.100	70	840	190	530	30	440	10	170	170	
0-5 maanden	1.660	1.330	1.330	90	1.170	70	10		1.400		510	50	900	70	640	200	340	40	280	10	120	150	
6-11 maanden	34.390	5.010	5.010	270	4.570	100	80		7.500		1.360	150	5.930	280	5.120	540	670	100	730	10	330	380	
Niet westerse allocthenen	15.340	9.580	1.440					1.440	2.780	5.360	17.020	8.610	270	8.410	260	1.240	6.910	8.070	270	7.450	170	410	6.880
n.v.t.	6.390	15.850	15.850	1.140	12.410	2.280	20		7.500		2.320	130	5.180	370	4.040	780	1.410	110	2.000	50	1.240	700	
0-5 maanden	6.150	6.350	6.350	390	5.630	320	10		6.020		4.270	280	3.150	840	1.080	1.600	1.880	160	1.380	30	590	750	
6-11 maanden	61.150	24.760	24.760	610	23.560	390	200		31.960		5.140	680	26.820	1.420	23.050	2.350	2.430	520	3.280	60	1.330	1.880	
meer dan 11 maanden																							

¹⁾ Personen met een SRG-re-integratietraject door gemeente, eind december 2012.
²⁾ Personen met een startend SRG-re-integratietraject door gemeente, in 2012.
³⁾ Uitkeringspositie aan het einde van de maand voorafgaand aan de maatregel.
⁴⁾ Personen van wie een SRG-re-integratietraject door gemeente, in 2012 is beëindigd.

5a1 Personen (15 jaar tot de AOW-gerechtigde leeftijd) in arbeidsmarktmaatregel 5: WW-re-integratietrajecten met scholing door het UWV naar geslacht, leeftijd en registratieduur, 2012

	Herkomst instroom					Bestemming uitstroom												
	Stand ¹⁾	geregistreerd		niet geregistreerd		Uitstroom ³⁾	werk		overig		naar een andere maatregel	naar een andere maatregel	overig					
		totaal	WW-uitkering ¹⁾	bijslonds-uitkering ²⁾	NUG-uitkering ³⁾		AD-uitkering ⁴⁾	werk met LKS	overig	totaal				werk met LKS	overig			
Totaal	140	30	20	20	0	2.950	1.870	10	1.080	220	530	330	1.450	10	430	50	70	310
leeftijdsklasse																		
15-24 jaar	0	0	0	0	0	40	30	0	10	0	0	0	30	0	10	0	0	0
25-54 jaar	120	20	10	10	0	2.400	1.590	10	810	170	370	270	1.280	10	340	30	50	260
55 jaar tot AOW-leeftijd	30	10	10	10	0	510	260	0	260	40	160	60	140	0	80	10	20	50
Geslacht en leeftijdsklasse																		
Mannen	70	20	20	20	0	1.940	1.220	0	720	150	380	190	920	0	270	30	50	190
15-24 jaar	0	0	0	0	0	30	20	0	10	0	0	0	20	0	0	0	0	0
25-54 jaar	50	10	10	10	0	1.530	1.000	0	530	110	270	150	800	0	210	20	40	150
55 jaar tot AOW-leeftijd	20	10	10	10	0	380	190	0	190	40	120	40	100	0	60	10	10	40
Vrouwen	80	10	10	10	0	1.010	650	0	350	70	150	140	530	0	160	10	10	130
15-24 jaar	0	0	0	0	0	10	10	0	0	0	0	0	10	0	0	0	0	0
25-54 jaar	70	10	10	10	0	870	580	0	280	60	100	120	480	0	140	10	10	110
55 jaar tot AOW-leeftijd	10	0	0	0	0	130	60	0	70	10	40	20	40	0	20	0	0	20
Geslacht, registratieduur en leeftijdsklasse																		
Totaal	80	10	0	0	10	1.740	1.380	10	360	40	40	280	1.310	10	320	30	20	280
n.v.t.																		
15-24 jaar	0	0	0	0	0	30	20	0	0	0	0	0	20	0	0	0	0	0
25-54 jaar	70	10	0	0	0	1.520	1.220	10	290	30	40	230	1.170	10	260	20	10	230
55 jaar tot AOW-leeftijd	10	0	0	0	0	190	130	0	60	10	10	40	120	0	60	10	0	40
0-5 maanden	0	10	0	0	0	240	110	0	120	20	100	10	50	0	10	0	10	0
6-11 maanden	0	0	0	0	0	10	0	0	0	0	0	0	0	0	0	0	0	0
15-24 jaar	0	0	0	0	0	200	100	0	110	10	90	10	40	0	10	0	0	0
25-54 jaar	0	0	0	0	0	30	10	0	10	0	10	0	0	0	0	0	0	0
55 jaar tot AOW-leeftijd	0	0	0	0	0	220	80	0	140	20	100	10	50	0	30	0	10	10
6-11 maanden	0	0	0	0	0	0	0	0	0	0	0	0	0	0	0	0	0	0
15-24 jaar	0	0	0	0	0	190	70	0	120	20	90	10	20	0	20	0	10	10
25-54 jaar	0	0	0	0	0	30	10	0	20	0	20	0	0	0	0	0	0	0
55 jaar tot AOW-leeftijd	0	0	0	0	0	750	300	0	460	140	290	30	60	0	70	10	30	20
meer dan 11 maanden	60	20	20	20	0	0	0	0	0	0	0	0	0	0	0	0	0	0
15-24 jaar	0	0	0	0	0	0	0	0	0	0	0	0	0	0	0	0	0	0
25-54 jaar	40	10	10	10	0	490	190	0	300	110	160	20	50	0	40	10	20	20
55 jaar tot AOW-leeftijd	20	10	10	10	0	260	110	0	160	30	120	10	20	0	20	0	10	10
Mannen	40	0	0	0	0	1.090	870	0	220	30	30	170	820	0	200	20	10	160
n.v.t.																		
15-24 jaar	0	0	0	0	0	20	20	0	0	0	0	0	10	0	0	0	0	0
25-54 jaar	30	0	0	0	0	930	760	0	170	20	20	130	720	0	150	10	10	130
55 jaar tot AOW-leeftijd	10	0	0	0	0	140	90	0	50	10	10	30	90	0	40	10	0	30
0-5 maanden	0	0	0	0	0	170	90	0	90	10	70	0	40	0	10	0	10	0
6-11 maanden	0	0	0	0	0	10	0	0	0	0	0	0	0	0	0	0	0	0
15-24 jaar	0	0	0	0	0	150	70	0	70	10	60	0	50	0	10	0	10	0
25-54 jaar	0	0	0	0	0	20	10	0	10	0	10	0	0	0	0	0	0	0
55 jaar tot AOW-leeftijd	0	0	0	0	0	160	60	0	100	20	80	10	20	0	20	0	10	10
6-11 maanden	0	0	0	0	0	0	0	0	0	0	0	0	0	0	0	0	0	0
15-24 jaar	0	0	0	0	0	140	50	0	80	10	70	10	20	0	20	0	10	0
25-54 jaar	0	0	0	0	0	20	10	0	20	0	10	0	0	0	0	0	0	0
55 jaar tot AOW-leeftijd	0	0	0	0	0	520	200	0	320	90	210	20	40	0	50	10	50	20
meer dan 11 maanden	30	10	10	10	0	0	0	0	0	0	0	0	0	0	0	0	0	0
15-24 jaar	0	0	0	0	0	0	0	0	0	0	0	0	0	0	0	0	0	0
25-54 jaar	20	10	10	10	0	320	120	0	200	70	120	10	50	0	30	0	20	10
55 jaar tot AOW-leeftijd	10	10	10	10	0	200	80	0	120	20	90	10	10	0	20	0	10	10
Vrouwen	40	0	0	0	0	650	510	0	140	10	10	110	490	0	130	10	0	110
n.v.t.																		
15-24 jaar	0	0	0	0	0	10	10	0	0	0	0	0	10	0	0	0	0	0
25-54 jaar	40	0	0	0	0	590	470	0	120	10	10	100	450	0	110	10	0	100
55 jaar tot AOW-leeftijd	0	0	0	0	0	60	30	0	20	0	0	10	30	0	10	0	0	10
0-5 maanden	0	0	0	0	0	60	30	0	40	0	30	10	10	0	0	0	0	0
6-11 maanden	0	0	0	0	0	0	0	0	0	0	0	0	0	0	0	0	0	0
15-24 jaar	0	0	0	0	0	60	20	0	30	0	30	0	10	0	0	0	0	0
25-54 jaar	0	0	0	0	0	60	20	0	40	10	20	10	10	0	10	0	0	0
55 jaar tot AOW-leeftijd	0	0	0	0	0	60	20	0	40	10	20	10	10	0	10	0	0	0
6-11 maanden	0	0	0	0	0	0	0	0	0	0	0	0	0	0	0	0	0	0
15-24 jaar	0	0	0	0	0	50	20	0	30	10	20	10	0	0	10	0	0	0
25-54 jaar	0	0	0	0	0	10	0	0	10	0	0	0	0	0	0	0	0	0
55 jaar tot AOW-leeftijd	0	0	0	0	0	230	90	0	140	50	80	10	20	0	20	0	10	10
meer dan 11 maanden	30	0	0	0	0	0	0	0	0	0	0	0	0	0	0	0	0	0
15-24 jaar	0	0	0	0	0	0	0	0	0	0	0	0	0	0	0	0	0	0
25-54 jaar	20	0	0	0	0	160	70	0	90	40	60	10	20	0	10	0	10	10
55 jaar tot AOW-leeftijd	10	0	0	0	0	70	20	0	40	10	30	10	0	0	10	0	0	0

¹⁾ Personen met een WW-re-integratietraject met scholing door het UWV, eind december 2012.
²⁾ Personen met een startend WW-re-integratietraject met scholing door het UWV, in 2012.
³⁾ Uiteenkomstige aan het einde van de maand voorafgaand aan de maatregel.
⁴⁾ Personen van wie een WW-re-integratietraject met scholing door het UWV, in 2012 is beëindigd.

5a II Personen (15 jaar tot de AOW-gerechtigde leeftijd) in arbeidsmarktmaatregel 5: WW-re-integratietrajecten met scholing door het UWV naar leeftijd, herkomstgroepering en registratieduur, 2012

	Herkomst instroom						Bestemming uitstroom													
	geregistreerd			niet geregistreerd			werk			overig										
	Stand ¹⁾	Instroom ²⁾	totaal	WW-uitkering ³⁾	bijstands-uitkering ³⁾	NUG-uitkering ³⁾	AO-uitkering ³⁾	werkenden niet geregistreerd	overig	totaal	werk	waaronder volledig uit uitkering	zonder werk							
								Uitstroom ⁴⁾	totaal	werk met LKS	overig	totaal	werk met LKS	overig	naar een andere maatregel	totaal	naar een andere maatregel	NUG	overig	
Totaal	140	30	20	20	0	0	0	2.950	1.870	10	1.080	220	530	330	1.450	10	430	50	70	310
leeftijdsklasse																				
15-26 jaar	0	0	0	0	0	0	0	80	60	0	20	0	10	10	50	0	10	0	0	10
27-44 jaar	40	10	10	10	0	0	0	1.280	890	0	390	80	160	150	770	0	180	10	50	140
45 jaar tot AOW-leeftijd	100	20	20	20	0	0	0	1.590	920	0	670	130	360	170	630	0	230	30	40	160
herkomstgroepering																				
Autochtonen	110	20	20	20	0	0	0	2.180	1.420	0	760	140	390	230	1.090	0	290	30	40	220
Westers allochtonen	20	0	0	0	0	0	0	330	190	0	140	30	70	40	160	0	50	0	10	40
Niet westers allochtonen	20	10	0	0	0	0	0	430	260	0	180	50	70	60	200	0	90	10	20	60
leeftijdsklasse en herkomstgroepering																				
15-26 jaar	0	0	0	0	0	0	0	60	50	0	10	0	10	10	40	0	10	0	0	10
Autochtonen	0	0	0	0	0	0	0	0	0	0	0	0	0	0	0	0	0	0	0	0
Westers allochtonen	0	0	0	0	0	0	0	10	10	0	10	0	0	0	10	0	0	0	0	0
Niet westers allochtonen	0	0	0	0	0	0	0	0	0	0	0	0	0	0	0	0	0	0	0	0
27-44 jaar	30	0	0	0	0	0	0	890	640	0	250	50	100	100	550	0	120	10	10	100
Autochtonen	0	0	0	0	0	0	0	130	90	0	40	10	20	10	80	0	20	0	10	10
Westers allochtonen	10	0	0	0	0	0	0	270	170	0	100	20	40	40	140	0	50	0	10	40
Niet westers allochtonen	0	0	0	0	0	0	0	0	0	0	0	0	0	0	0	0	0	0	0	0
45 jaar tot AOW-leeftijd	80	20	10	10	0	0	0	1.230	740	0	490	90	280	130	490	0	170	20	30	120
Autochtonen	20	0	0	0	0	0	0	200	100	0	100	20	50	30	80	0	30	0	10	20
Westers allochtonen	10	0	0	0	0	0	0	160	80	0	80	20	30	20	60	0	30	10	20	20
Niet westers allochtonen	0	0	0	0	0	0	0	0	0	0	0	0	0	0	0	0	0	0	0	0
leeftijdsklasse en registratieduur																				
15-26 jaar	0	0	0	0	0	0	0	60	50	0	10	0	0	0	40	0	10	0	0	10
n.v.t.	0	0	0	0	0	0	0	10	10	0	10	0	0	0	0	0	0	0	0	0
0-5 maanden	0	0	0	0	0	0	0	10	10	0	10	0	0	0	0	0	0	0	0	0
6-11 maanden	0	0	0	0	0	0	0	10	0	0	0	0	0	0	0	0	0	0	0	0
meer dan 11 maanden	0	0	0	0	0	0	0	0	0	0	0	0	0	0	0	0	0	0	0	0
27-44 jaar	30	0	0	0	0	0	0	910	740	0	160	10	20	130	710	0	150	10	10	130
n.v.t.	0	0	0	0	0	0	0	120	50	0	60	10	50	20	0	0	10	0	0	0
0-5 maanden	0	0	0	0	0	0	0	110	40	0	70	10	50	10	10	0	10	0	10	10
6-11 maanden	0	0	0	0	0	0	0	150	60	0	100	50	40	10	20	0	10	0	10	0
Meer dan 11 maanden	10	0	0	0	0	0	0	0	0	0	0	0	0	0	0	0	0	0	0	
45 jaar tot AOW-leeftijd	50	0	0	0	0	0	0	780	590	0	190	20	20	140	550	0	160	20	10	140
n.v.t.	0	0	0	0	0	0	0	110	60	0	50	10	40	20	0	0	10	0	0	0
0-5 maanden	0	0	0	0	0	0	0	100	40	0	70	10	50	0	10	0	10	0	10	0
6-11 maanden	0	0	0	0	0	0	0	600	240	0	360	90	240	30	40	0	50	10	30	20
meer dan 11 maanden	50	10	10	10	0	0	0	0	0	0	0	0	0	0	0	0	0	0	0	0
herkomstgroepering en registratieduur																				
Autochtonen	60	10	0	0	0	0	0	1.290	1.040	0	250	30	30	190	990	0	220	20	10	190
n.v.t.	0	0	0	0	0	0	0	160	80	0	80	10	70	0	30	0	10	0	0	0
0-5 maanden	0	0	0	0	0	0	0	170	70	0	100	20	70	10	20	0	20	0	10	10
6-11 maanden	0	0	0	0	0	0	0	560	230	0	330	90	220	30	40	0	50	10	20	20
meer dan 11 maanden	40	10	10	10	0	0	0	0	0	0	0	0	0	0	0	0	0	0	0	0
Westers allochtonen	10	0	0	0	0	0	0	190	140	0	50	0	10	30	140	0	40	0	0	30
n.v.t.	0	0	0	0	0	0	0	40	10	0	20	10	20	0	10	0	0	0	0	0
0-5 maanden	0	0	0	0	0	0	0	20	0	0	20	0	20	0	0	0	0	0	0	0
6-11 maanden	0	0	0	0	0	0	0	90	30	0	60	20	30	0	10	0	10	0	0	0
Meer dan 11 maanden	10	0	0	0	0	0	0	0	0	0	0	0	0	0	0	0	0	0	0	
Niet westers allochtonen	10	0	0	0	0	0	0	260	190	0	70	10	10	50	180	0	60	10	10	50
n.v.t.	0	0	0	0	0	0	0	40	20	0	20	0	10	0	0	0	0	0	0	0
0-5 maanden	0	0	0	0	0	0	0	30	10	0	20	10	10	0	10	0	0	0	0	0
6-11 maanden	0	0	0	0	0	0	0	100	30	0	70	30	30	0	10	0	10	0	0	0
meer dan 11 maanden	10	0	0	0	0	0	0	0	0	0	0	0	0	0	0	0	0	0	0	0

¹⁾ Personen met een WW-re-integratietraject met scholing door het UWV, eind december 2012.
²⁾ Personen met een startend WW-re-integratietraject met scholing door het UWV, in 2012.
³⁾ Uikefinspositie aan het einde van de maand voorafgaand aan de maatregel.
⁴⁾ Personen van wie een WW-re-integratietraject met scholing door het UWV, in 2012 is beëindigd.

Ba IPersonen (15 jaar tot de AOW-gerechtigde leeftijd) in arbeidsmarktmaatregel B: Loonkostensubsidie door gemeente naar geslacht, leeftijd en registratieduur, 2012

	Herkomst instroom											Bestemming uitstroom										
	geregistreerd			niet geregistreerd			werkenden		overig		totaal		zonder werk		naar een andere maatregel		naar een andere maatregel		overig			
	stand ¹⁾	instroom ²⁾	totaal	WW- uitkering ³⁾	bijstands- uitkering ³⁾	NUG	AO- uitkering ³⁾	werkenden	overig	Uitstroom ⁴⁾	totaal	werk met LKS	overig	WW- bijstand of NUG	werk met LKS	overig	naar een andere maatregel	overig				
Totaal	10.650	5.530	3.950	180	3.100	150	80	450	1.330	260	12.340	6.720	50	5.620	1.760	2.870	260	280				
leeftijdsklasse																						
15-24 jaar	550	740	550	20	380	40	10	90	140	70	1.170	670	0	510	160	190	50	40				
25-54 jaar	6.470	4.220	3.130	140	2.550	100	40	320	920	170	8.690	4.640	40	4.050	1.440	2.020	200	200				
55 jaar tot AOW-leeftijd	3.640	570	290	20	190	10	30	40	270	10	2.480	1.420	0	1.070	160	660	20	160				
Geslacht en leeftijdsklasse																						
Mannen	6.340	3.420	2.460	100	1.940	100	50	280	800	160	7.460	4.110	30	3.540	1.000	1.750	170	190				
15-24 jaar	320	440	310	10	220	20	10	60	90	40	730	420	0	310	90	120	30	30				
25-54 jaar	3.670	2.620	1.960	80	1.590	70	20	200	550	110	5.150	2.790	20	2.360	810	1.200	150	130				
55 jaar tot AOW-leeftijd	2.350	360	200	10	130	10	20	20	150	10	1.580	910	0	670	100	430	10	90				
Vrouwen	4.490	2.110	1.490	70	1.160	60	30	170	530	90	4.880	2.610	20	2.270	760	1.130	100	310				
15-24 jaar	2.800	300	220	10	160	20	0	30	30	40	440	250	0	190	70	50	20	10				
25-54 jaar	2.000	1.600	1.170	60	940	40	20	120	370	60	3.540	1.860	20	1.680	630	820	70	200				
55 jaar tot AOW-leeftijd	1.490	220	100	10	60	0	10	20	120	0	900	510	0	400	60	230	10	60				
Geslacht, registratieduur en leeftijdsklasse																						
Totaal	7.850	2.030	450		1.330	260	8.950	5.740	30	3.210	620	1.840	750	4.800	30	1.110	200	180				
n.v.t.	380	300	90		140	70	910	580	0	330	80	130	120	510	0	190	40	30				
15-24 jaar	4.570	1.410	320		320	920	370	6.110	3.910	1.250	480	3.170	30	730	140	1.200	40	70				
25-54 jaar	2.900	320	40		270	10	1.930	1.240	0	690	50	480	0	1.120	0	190	20	30				
0-5 maanden	600	700	700	80	520	100	10	940	270	0	690	380	70	100	0	120	30	50				
15-24 jaar	70	180	180	20	120	40	0	110	60	0	70	20	30	0	30	0	10	10				
25-54 jaar	450	490	490	60	380	50	0	710	200	0	510	280	30	70	0	80	20	40				
55 jaar tot AOW-leeftijd	100	40	40	10	20	10	0	140	30	0	110	60	30	10	0	10	0	0				
6-11 maanden	510	670	670	50	590	20	10	500	130	10	570	40	40	170	0	40	10	20				
15-24 jaar	20	100	100	0	100	0	0	50	20	0	30	20	0	0	0	0	0	0				
25-54 jaar	350	520	520	40	470	20	0	380	100	10	280	130	10	30	0	40	10	20				
meer dan 11 maanden	1.670	2.130	2.130	40	1.990	30	70	1.940	590	10	1.350	740	500	120	10	90	20	30				
15-24 jaar	1.120	1.800	1.800	40	1.690	30	40	1.690	430	10	1.060	630	50	90	10	20	30	20				
25-54 jaar	500	170	170	0	140	0	30	350	140	0	210	70	90	50	10	10	0	10				
Mannen	4.510	1.240	280		800	160	5.600	3.590	20	2.010	370	1.170	470	3.060	20	700	130	120				
n.v.t.	230	190	60		60	40	580	370	0	210	50	90	80	320	0	120	30	80				
15-24 jaar	2.620	860	200		2.620	110	3.790	2.430	20	1.360	280	780	300	2.030	20	460	90	80				
25-54 jaar	1.660	190	20		150	10	1.220	790	0	440	40	310	90	710	0	120	10	90				
0-5 maanden	370	480	480	50	370	60	10	570	150	0	420	150	230	40	60	0	80	20				
15-24 jaar	50	120	120	10	80	20	0	60	30	0	40	20	20	0	20	0	10	10				
25-54 jaar	260	340	340	40	270	40	0	430	110	0	320	120	20	40	0	50	20	10				
55 jaar tot AOW-leeftijd	60	30	30	0	20	10	0	80	10	0	70	20	40	0	0	0	0	0				
6-11 maanden	310	460	460	30	410	20	0	240	110	0	260	110	30	30	0	10	10	10				
15-24 jaar	20	50	50	0	50	0	0	40	10	0	30	20	0	0	0	0	0	0				
25-54 jaar	210	370	370	20	330	10	0	230	60	0	170	80	20	20	0	30	10	10				
55 jaar tot AOW-leeftijd	80	40	40	10	20	0	0	40	0	0	40	10	0	0	0	0	0	0				
meer dan 11 maanden	950	1.250	1.250	20	1.170	20	40	980	300	10	670	380	240	60	80	10	50	20				
15-24 jaar	30	90	90	0	80	0	0	50	20	0	40	20	10	10	0	0	0	0				
25-54 jaar	580	1.050	1.050	20	990	20	20	690	180	10	510	320	170	30	60	10	20	10				
55 jaar tot AOW-leeftijd	340	110	110	0	90	0	20	230	110	0	150	40	30	10	0	10	0	0				
Vrouwen	3.330	800	170		530	90	3.350	2.150	10	1.200	250	670	280	1.740	10	410	80	60				
n.v.t.	150	110	30		370	60	2.310	1.480	10	850	200	450	180	1.150	10	270	50	180				
15-24 jaar	1.950	550	120		20	120	0	250	0	270	90	150	30	40	0	40	10	20				
25-54 jaar	230	220	220	30	150	30	0	380	120	0	270	90	150	30	40	0	10	20				
0-5 maanden	20	60	60	10	40	20	0	40	20	0	30	10	10	0	10	0	10	10				
15-24 jaar	170	150	150	20	110	20	0	200	70	110	10	30	0	30	10	10	10	10				
25-54 jaar	200	210	210	0	190	10	0	180	50	0	130	50	60	20	10	0	0	0				
6-11 maanden	10	50	50	0	50	0	0	100	40	0	100	50	10	10	0	0	0	0				
15-24 jaar	140	160	160	20	130	10	0	150	40	0	100	50	10	10	0	10	0	10				
25-54 jaar	50	10	10	0	10	0	0	20	0	0	20	0	0	0	0	0	0	0				
meer dan 11 maanden	730	880	880	20	820	10	30	970	290	0	680	360	60	40	0	10	10	20				
15-24 jaar	30	80	80	0	80	0	0	50	10	0	40	30	0	0	0	0	0	0				
25-54 jaar	540	750	750	20	700	10	20	800	240	0	550	310	220	30	30	10	10	10				
55 jaar tot AOW-leeftijd	160	60	60	0	50	0	10	120	30	0	80	20	0	0	0	0	0	0				

¹⁾ Personen met een loonkostensubsidie door gemeente, eind december 2012.

²⁾ Personen met een startende loonkostensubsidie door gemeente, in 2012.

³⁾ Uitkeersompostie aan het einde van de maand voorafgaand aan de maatregel.

⁴⁾ Personen van wie een loonkostensubsidie door gemeente, in 2012 is beëindigd.

Ba II Personen (15 jaar tot de AOW-gerechtigde leeftijd) in arbeidsmarktmaatregel 8: Loonkostensubsidie door gemeente naar leeftijd, herkomstgroepering en registratieduur, 2012

	Bestemming uitstroom																							
	Herkomst instroom					waarendervolledig uit uitkering			zonder werk															
	Stand ¹⁾	Instroom ²⁾	totaal	WW-uitkering ³⁾	bijslands-uitkering ³⁾	NUG	AO-uitkering ³⁾	werkenden niet geregistreerd	overig	werk		naar een andere maatregel	NUG	overig										
										Uitstroom ⁴⁾	totaal				werk met LKS	overig	werk met LKS	overig	naar een andere maatregel	NUG	overig			
Totaal	10 650	5 530	3 950	180	3 100	150	80	450	1 330	260	12 340	6 720	50	5 620	1 760	2 870	980	5 030	40	1 350	260	820		
leeftijdsklasse 15-26 jaar 27-44 jaar 45 jaar tot AOW-leeftijd	890 3 290 6 450	1 130 2 690 1 720	810 2 070 1 070	30 80 60	580 1 700 810	50 70 50	10 20 60	140 200 110	220 510 600	100 110 50	1 860 5 120 5 360	1 070 2 730 2 930	10 30 20	790 2 390 2 440	280 900 580	300 1 150 1 450	300 340 430	210 1 980 2 200	870 1 980 2 200	0 20 10	530 560 460	80 120 70	190 320 300	
herkomstgroepering allochtonen Westers allochtonen Niet westers allochtonen	5 170 1 040 4 430	2 470 590 2 470	1 680 430 1 840	80 30 70	1 250 340 1 510	70 20 60	50 10 20	230 30 190	680 130 520	110 30 120	5 910 3 370 5 060	3 470 750 2 510	20 0 20	2 440 620 2 560	720 210 830	1 280 300 1 300	450 110 430	2 740 550 1 760	20 0 20	580 150 630	120 30 120	110 30 140	350 100 370	
leeftijdsklasse en herkomstgroepering 15-26 jaar allochtonen westers allochtonen niet westers allochtonen 27-44 jaar allochtonen westers allochtonen niet westers allochtonen 45 jaar tot AOW-leeftijd allochtonen westers allochtonen niet westers allochtonen	450 80 370 1 330 300 1 660	540 110 480 1 020 1 400	380 80 350 760 210 1 100	20 0 10 30 10 40	260 50 270 600 170 930	20 10 20 30 10 30	10 0 0 10 0 0	70 10 50 90 10 100	110 20 90 210 60 240	50 10 40 50 10 50	960 180 720 2 040 530 2 560	600 110 360 1 160 300 1 270	0 0 0 10 0 10	360 70 360 880 1 290 1 200	120 30 130 320 100 490	150 20 130 430 90 630	100 20 100 130 40 170	500 90 280 890 220 870	0 0 0 10 0 10	130 40 160 300 60 170	30 10 40 50 10 60	80 20 30 120 40 170		
leeftijdsklasse en registratieduur 15-26 jaar n.v.t. 0-5 maanden 6-11 maanden meer dan 11 maanden 27-44 jaar n.v.t. 0-5 maanden 6-11 maanden meer dan 11 maanden 45 jaar tot AOW-leeftijd n.v.t. 0-5 maanden 6-11 maanden meer dan 11 maanden	640 100 110 2 200 260 170 660 5 010 240 300 900	460 230 280 820 330 340 1 200 760 140 170 650	140 230 280 200 330 340 1 200 110 140 170 650	0 10 0 0 0 0 0 0 30 20 10 10	160 150 270 260 300 1 140 90 140 580	40 0 10 20 20 20 20 20 10 10 10	0 0 0 0 0 0 0 0 0 0 50	140 220 200 510 360 60 190	220 600 600 600	100 110 50 110	1 400 1 880 1 990 3 520 430 2 300 940 4 020 2 520 350 180 810	940 60 50 2 290 120 60 260 2 520 80 280	0 0 0 20 0 10 10 10 10 0 0	470 120 60 1 230 310 180 680 1 510 270 140 530 910	130 50 80 290 120 80 400 200 80 250 210	180 60 40 650 170 80 260 1 010 150 70 200	160 20 10 290 20 80 260 290 40 20 80 40	800 40 10 1 860 40 20 60 2 130 50 10 40	0 0 0 20 0 0 0 10 0 0 0	260 40 10 450 20 50 170 400 30 10 30	0 0 0 20 0 0 0 10 0 0 0	70 20 10 80 20 10 10 50 10 10 10	30 20 0 80 10 20 20 70 10 10 10	160 10 10 290 10 10 10 400 280 10 10
herkomstgroepering en registratieduur allochtonen n.v.t. 0-5 maanden 6-11 maanden meer dan 11 maanden Westers allochtonen Niet westers allochtonen 0-5 maanden 6-11 maanden meer dan 11 maanden	3 890 270 210 790 770 50 61 360 3 190 280 240 730	1 020 320 280 860 190 80 90 230 820 310 310 1 040	320 320 280 860 30 80 90 230 190 310 310 1 040	0 0 0 0 0 0 0 0 0 0 0 0	230 240 780 650 50 50 80 210 240 280 990	10 10 20 40 10 0 0 0 20 20 20	230 240 780 650 190 80 90 230 30 310 310 1 040	680 680 790 650 150 80 90 650 520 280 280 990	110 110 230 230 30 10 10 10 190 310 310 1 040	4 410 440 230 840 970 110 250 3 570 2 140 410 220 860	2 980 130 310 310 630 30 80 80 810 110 60 200	20 0 0 0 0 0 0 10 10 10 10	1 430 310 170 530 340 80 50 170 1 430 310 60 660	270 90 80 280 70 100 280 200 810 120 150 70 360	840 180 70 190 190 40 20 50 810 310 80 260	330 40 20 60 90 10 20 340 110 20 80 40	2 610 50 20 1 860 520 20 10 2 130 40 10 40	20 0 0 20 0 0 0 10 0 0 0	480 50 20 450 120 50 10 400 160 30 10 50	100 10 20 30 20 0 0 50 10 10 10	70 50 10 80 10 0 0 90 20 10 20	320 10 10 10 80 0 0 10 280 10 10 20		

¹⁾ Personen met een loonkostensubsidie door gemeente, eind december 2012.
²⁾ Personen met een startende loonkostensubsidie door gemeente, in 2012 is beëindigd.
³⁾ Utkeringspositie aan het einde van de maand voorafgaand aan de maatregel.
⁴⁾ Personen van wie een loonkostensubsidie door gemeente, in 2012 is beëindigd.

9a1 Personen (15 jaar tot de AOW-gerechtigde leeftijd) in arbeidsmarktmaatregel 9: WSW-werkplekken naar geslacht, leeftijd en registratieduur, 2012

	Herkomst instroom											Bestemming uitstroom												
	geregistreerd					niet geregistreerd			overig			werk		toeslag		werk		toeslag		werk		toeslag		
	Stand ^{a)}	Instroom ^{b)}	totaal	WW-uitkering ^{c)}	bijslonds-uitkering ^{d)}	NUG	AO-uitkering ^{e)}	werkenden	geregistreerd	niet geregistreerd	overig	Uitstroom ^{a)}	totaal	werk	overig	WW-bijstand of NUG	naar een andere maatregel	totaal	werk met IKS	overig	naar een andere maatregel	totaal	werk met IKS	overig
Totaal	102.450	7.800	6.240	870	2.560	270	2.620	130	760	810	6.420	1.310	0	5.120	290	1.000	3.850	480	0	1.300	30	110	1.160	
leeftijdsklasse																								
15-24 jaar	3.900	1.400	1.210	20	120	10	1.040	10	80	100	510	130	0	350	40	80	260	30	0	30	10	10	20	
25-54 jaar	68.810	5.480	4.320	650	1.960	220	1.400	100	540	620	5.990	860	0	2.750	220	770	1.770	290	0	570	20	80	460	
55 jaar tot AOW-leeftijd	29.720	950	700	200	280	30	180	10	140	90	2.530	360	0	1.990	30	150	1.810	170	0	700	0	20	680	
Geslacht en leeftijdsklasse																								
Mannen	71.340	4.950	4.060	560	1.460	160	1.800	90	490	400	4.560	910	0	3.450	170	630	2.650	350	0	940	20	70	860	
15-24 jaar	2.590	930	810	10	70	10	700	10	50	60	530	90	0	240	30	50	170	20	0	20	0	10	0	
25-54 jaar	45.900	3.380	2.750	400	1.200	120	950	70	340	300	2.210	560	0	1.650	130	480	1.040	210	0	370	20	50	300	
55 jaar tot AOW-leeftijd	22.840	640	500	150	190	20	1.400	10	100	50	1.820	260	0	1.560	20	100	1.450	130	0	560	0	10	550	
Vrouwen	31.100	2.850	2.180	310	900	110	820	40	270	400	2.070	400	0	1.670	120	370	1.170	130	0	350	10	40	300	
15-24 jaar	1.310	470	400	10	470	0	340	0	340	40	180	40	0	130	10	30	90	10	0	20	10	10	10	
25-54 jaar	22.910	2.090	1.570	240	760	100	450	40	200	320	1.380	280	0	1.110	100	290	720	80	0	200	10	30	160	
55 jaar tot AOW-leeftijd	6.880	290	200	60	90	10	40	0	40	50	510	80	0	430	10	50	360	40	0	140	0	10	130	
Geslacht, registratieduur en leeftijdsklasse																								
Totaal	55.650	1.700	1.300	130	760	810	2.570	600	0	1.770	70	560	0	1.170	30	1.170	360	0	1.170	30	90	1.050		
n v.t.	1.200	200	10	10	80	100	120	40	0	80	10	40	0	80	10	40	30	20	0	30	0	10	20	
15-24 jaar	38.540	1.260	1.000	100	540	620	1.370	620	0	950	50	440	0	660	250	500	640	0	500	20	70	410		
25-54 jaar	15.910	240	10	10	140	90	890	150	0	740	10	80	0	650	100	60	650	100	0	640	0	20	620	
0-5 maanden	1.190	680	480	320	130	100	140	80	70	40	480	70	0	410	20	80	310	10	0	20	0	10	10	
15-24 jaar	320	120	120	20	20	10	80	20	0	60	20	60	0	40	0	10	30	0	0	0	0	0	0	
25-54 jaar	720	470	470	230	100	70	50	100	40	260	20	60	0	260	20	60	190	10	0	10	0	0	0	
55 jaar tot AOW-leeftijd	1.600	90	90	90	30	20	10	10	10	100	10	10	0	100	0	10	90	0	0	10	0	0	0	
6-11 maanden	640	640	640	180	210	60	190	180	30	150	20	30	0	150	20	30	100	0	0	10	0	0	0	
15-24 jaar	90	130	130	0	20	0	100	0	0	10	0	0	0	10	0	0	0	0	0	0	0	0	0	
25-54 jaar	410	450	450	140	160	50	80	10	10	40	10	40	0	40	0	10	30	0	0	0	0	0	0	
55 jaar tot AOW-leeftijd	1.400	80	80	30	30	10	10	10	10	10	50	10	0	100	10	10	70	0	0	0	0	0	0	
meer dan 11 maanden	44.950	4.790	3.880	2.020	1.110	2.280	610	0	2.790	380	340	2.270	110	0	110	340	2.270	110	0	110	0	10	100	
15-24 jaar	2.290	950	950	0	860	0	520	70	0	250	50	40	0	0	40	40	190	0	0	0	0	0	0	
25-54 jaar	29.340	3.320	2.500	1.700	1.270	1.000	1.880	360	0	1.440	250	1.050	50	0	250	50	1.050	50	0	50	0	10	50	
55 jaar tot AOW-leeftijd	13.520	530	530	120	230	10	160	1.280	170	0	1.110	20	0	1.110	20	60	1.040	60	0	50	0	10	50	
Mannen																								
n v.t.	38.500	980	90	90	490	400	1.660	430	0	1.230	50	360	0	850	20	360	820	260	0	850	20	60	770	
15-24 jaar	860	130	10	10	50	60	80	30	0	50	10	20	0	20	0	20	20	0	0	10	0	10	10	
25-54 jaar	25.910	700	70	70	340	300	890	290	0	600	40	290	0	290	0	290	280	170	0	320	10	50	260	
55 jaar tot AOW-leeftijd	11.730	150	10	10	100	50	690	110	0	580	10	50	0	580	10	50	520	70	0	510	0	10	500	
0-5 maanden	200	90	90	100	100	60	100	40	0	260	10	0	0	0	0	0	190	10	0	10	0	0	0	
15-24 jaar	440	300	300	160	70	40	30	40	0	30	0	0	0	30	0	0	20	0	0	0	0	0	0	
25-54 jaar	1.000	60	60	30	20	10	10	10	0	70	0	60	0	70	0	60	60	0	0	0	0	0	0	
55 jaar tot AOW-leeftijd	380	420	420	120	130	40	130	40	100	20	100	20	0	90	10	20	60	0	0	0	0	0	0	
6-11 maanden	70	80	80	0	10	0	70	0	0	10	0	0	0	10	0	0	10	0	0	0	0	0	0	
15-24 jaar	230	290	290	100	30	10	50	10	40	10	40	10	0	50	10	10	30	0	0	0	0	0	0	
25-54 jaar	80	30	30	20	20	10	30	0	30	0	30	0	0	30	0	10	20	0	0	0	0	0	0	
55 jaar tot AOW-leeftijd	31.720	3.090	2.400	1.280	60	1.560	420	0	1.880	100	200	1.580	90	0	90	200	1.580	90	0	90	0	10	80	
meer dan 11 maanden	1.470	620	620	0	50	0	210	50	0	160	20	20	0	160	20	20	120	0	0	0	0	0	0	
15-24 jaar	19.350	2.090	1.500	1.050	50	870	1.070	230	0	840	80	140	40	0	80	140	620	40	0	40	0	10	30	
25-54 jaar	10.920	380	380	90	150	10	130	1.020	140	0	880	10	0	880	10	30	840	50	0	50	0	10	50	
Vrouwen																								
n v.t.	17.160	720	40	40	270	400	710	170	0	540	20	200	0	320	10	200	320	100	0	320	10	40	280	
15-24 jaar	350	70	0	0	30	40	40	10	0	30	0	10	0	10	0	10	10	0	0	20	0	10	10	
25-54 jaar	12.630	550	40	40	200	320	470	120	0	350	20	150	0	180	0	180	180	70	0	180	10	30	150	
55 jaar tot AOW-leeftijd	4.170	90	0	0	40	50	200	40	0	160	0	130	0	130	0	130	30	0	0	130	0	10	120	
0-5 maanden	220	220	220	30	40	40	180	30	0	150	10	20	0	150	10	20	120	0	0	10	0	0	0	
15-24 jaar	180	30	30	0	20	20	20	10	0	10	0	10	0	10	0	10	0	0	0	0	0	0	0	
25-54 jaar	25.170	170	170	30	30	30	120	20	0	100	10	20	0	100	10	20	80	0	0	0	0	0	0	
55 jaar tot AOW-leeftijd	60	20	20	0	10	0	40	0	0	30	0	0	0	30	0	0	30	0	0	0	0	0	0	
6-11 maanden	260	220	220	60	80	20	60	10	0	70	10	40	0	70	10	10	40	0	0	0	0	0	0	
15-24 jaar	20	50	50	0</																				

9a II Personen (15 jaar tot de AOW-gerechtigde leeftijd) in arbeidsmarktaantregel 9: WSW-werkplekken naar leeftijd, herkomstgroepering en registratieduur, 2012

	Bestemming uitstroom																							
	Herkomst instroom					waarendevolledig uit uitkering					zonderwerk													
	Stand ¹⁾	Instroom ²⁾	totaal	WW- uitkering ³⁾	bijkstands- uitkering ³⁾	NUG	AO- uitkering ³⁾	werkenden niet geregistreerd	overig	werk			naar een andere maatregel											
										Uitstroom ⁴⁾	totaal	werk met IKS	overig	totaal	werk met IKS	overig	WW, bijkstand NUG	totaal	werk met IKS	overig				
geregistreerd					niet geregistreerd																			
Totaal	102 450	7 800	6 240	870	2 560	270	2 620	130	760	810	6 420	1 310	0	5 120	290	1 000	3 850	480	0	1 300	30	110	1 160	
leeftijdsklasse																								
15-26 jaar	6 310	1 650	1 450	40	180	20	1 160	20	110	110	710	180	0	550	50	130	350	40	0	60	10	20	40	
27-44 jaar	31 700	2 900	2 320	270	1 060	110	830	50	260	320	1 850	440	0	1 400	110	410	880	1 400	0	260	10	40	210	
45 jaar tot AOW-leeftijd	64 420	3 260	2 490	560	1 110	140	650	60	390	380	3 370	680	0	3 190	120	470	2 590	3 000	0	980	10	50	920	
herkomstgroepering																								
Auotochtonen	81 650	5 500	4 430	660	1 390	180	2 110	90	520	560	4 980	1 020	0	3 960	210	700	3 050	370	0	970	20	80	870	
Westeren allochtonen	8 270	700	540	80	240	20	190	20	90	70	550	100	0	450	20	80	350	40	0	140	0	10	130	
Niet westeren allochtonen	12 520	1 610	1 270	130	730	60	320	20	160	180	900	190	0	710	60	220	450	70	0	190	0	30	160	
leeftijdsklasse en herkomstgroepering																								
15-26 jaar	5 280	1 340	1 160	40	120	20	970	20	90	90	580	150	0	430	40	100	280	30	0	40	10	10	20	
Auotochtonen	360	100	80	0	10	0	60	0	10	10	40	0	0	40	0	10	30	0	0	10	0	0	10	
Westeren allochtonen	680	220	190	0	50	0	140	0	10	20	90	30	0	70	10	20	40	10	0	10	0	0	10	
27-44 jaar	25 400	2 000	1 610	210	640	80	650	30	180	210	1 400	350	0	1 050	90	290	670	110	0	170	10	30	140	
Auotochtonen	2 180	240	200	20	90	0	70	10	20	20	130	30	0	100	10	50	70	10	0	20	0	20	20	
Westeren allochtonen	4 130	660	520	40	330	30	110	10	60	80	320	60	0	250	20	90	140	20	0	70	0	10	50	
45 jaar tot AOW-leeftijd	50 980	2 170	1 670	410	650	90	500	40	250	250	3 000	520	0	2 480	80	310	2 090	240	0	740	10	40	710	
Auotochtonen	5 730	360	270	50	130	10	80	10	30	40	380	70	0	310	10	50	260	30	0	110	0	0	110	
Westeren allochtonen	7 720	730	560	90	350	40	70	10	100	80	490	100	0	390	50	110	250	40	0	110	0	10	100	
leeftijdsklasse en registratieduur																								
15-26 jaar	1 990	240	20																					
n.v.t.	400	150	150	30	20	10	80																	
0-5 maanden	3 000	150	150	10	30	10	110																	
6-11 maanden	5 820	1 110	1 110	0	140	0	970																	
27-44 jaar	16 280	620	50																					
n.v.t.	370	250	240	70	90	30	50																	
0-5 maanden	210	240	240	70	90	30	50																	
6-11 maanden	14 840	1 780	1 780	70	920	40	750																	
45 jaar tot AOW-leeftijd	37 380	830	60																					
n.v.t.	420	280	280	150	60	40	30																	
0-5 maanden	330	250	250	100	80	30	40																	
6-11 maanden	26 300	1 900	1 900	310	960	70	560																	
meer dan 11 maanden																								
herkomstgroepering en registratieduur																								
Auotochtonen	42 690	1 160	90																					
n.v.t.	910	490	490	240	80	70	110																	
0-5 maanden	440	460	460	130	130	40	160																	
6-11 maanden	37 610	3 390	3 390	290	1 190	70	1 840																	
meer dan 11 maanden																								
Westeren allochtonen	4 730	180	20																					
n.v.t.	90	60	60	20	10	10	10																	
0-5 maanden	60	60	60	20	20	10	10																	
6-11 maanden	5 380	410	410	30	210	10	160																	
meer dan 11 maanden																								
Niet westeren allochtonen	8 230	360	20																					
n.v.t.	130	130	130	50	40	20	20																	
0-5 maanden	120	120	120	30	60	10	20																	
6-11 maanden	3 970	990	990	50	630	30	280																	
meer dan 11 maanden																								

¹⁾ Personen met een WSW-werkplek, eind december 2012.

²⁾ Personen met een startende WSW-werkplek, in 2012.

³⁾ Uitkeringspositie aan het einde van de maand voorafgaand aan de maatregel.

⁴⁾ Personen van wie een WSW-werkplek, in 2012 is beëindigd.

10a1 Personen (15 jaar tot de AOW-gerechtigde leeftijd) in arbeidsmarktmaatregel 10: AG-re-integratietrajecten door het UWV naar geslacht, leeftijd en registratieduur, 2012

	Bestemming uitstroom																						
	Herkomst instroom						waaronder volledig uit uitkering																
	geregistreerd			werkend en niet geregistreerd			werk		werk			zonder werk		naar een andere maatregel									
	Stand ¹⁾	Instroom ²⁾	totaal	WWV-uitkering ³⁾	bijstands-uitkering ⁴⁾	NUG	AD-uitkering ⁵⁾	werkenden	overig	totaal	werk	overig	total	werk met LKS	overig	total	werk met LKS	overig	NUG	overig			
Totaal	40.410	27.730	14.340	870	570	920	11.850	130	1.330	12.070	23.700	7.720	20	15.980	620	2.950	12.410	2.880	10	3.710	80	380	3.230
Leeftijdsklasse																							
15-24 jaar	8.820	6.530	5.110	40	90	50	4.920	10	290	1.130	4.910	2.020	0	2.890	60	100	2.730	420	0	220	10	10	210
25-54 jaar	27.540	18.610	8.200	690	450	710	6.250	110	940	9.460	16.130	5.180	10	10.960	520	2.660	8.180	2.310	10	2.930	60	300	2.560
55 jaar tot AOW-leeftijd	4.060	2.590	1.020	140	50	140	680	10	90	1.470	2.660	530	0	2.150	40	590	1.500	150	0	560	10	70	490
Geslachten leeftijdsklasse																							
Mannen	22.370	15.390	8.250	490	250	520	6.910	70	710	6.460	13.480	4.430	10	9.050	330	1.620	7.090	1.580	10	2.070	40	230	1.800
15-24 jaar	5.490	4.070	3.260	20	50	30	3.150	10	180	650	3.040	1.280	0	1.760	40	40	1.680	270	0	140	0	130	1.800
25-54 jaar	14.260	9.610	4.280	370	160	390	3.290	60	470	4.860	8.680	2.780	10	5.900	270	1.220	4.410	1.220	0	1.560	30	170	1.350
55 jaar tot AOW-leeftijd	2.630	1.720	690	100	20	100	470	0	60	970	1.750	370	0	1.390	30	370	1.000	100	0	370	10	50	320
Vrouwen	18.040	12.340	6.110	380	340	400	4.930	60	620	5.610	10.220	3.290	10	6.930	290	1.330	5.320	1.300	0	1.650	40	150	1.460
15-24 jaar	3.330	2.470	1.860	10	40	30	1.770	10	110	500	1.860	740	0	1.130	30	100	600	150	0	90	0	80	80
25-54 jaar	13.280	9.010	3.920	320	290	310	2.950	50	470	4.610	7.450	2.590	10	5.060	250	1.050	3.770	1.090	0	1.170	30	130	1.210
55 jaar tot AOW-leeftijd	1.430	870	330	40	20	60	210	0	40	500	910	160	0	750	20	230	510	60	0	190	0	20	170
Geslacht, registratieduur en leeftijdsklasse																							
Totaal	12.660	13.520	130	130	1.330	12.070	6.520	2.770	10	3.750	60	420	3.270	10	3.210	50	110	3.050	0	200	10	190	3.050
n.v.t.	1.150	1.430	10	10	290	1.130	650	3.900	0	240	10	30	210	350	0	200	10	190	0	200	10	190	0
15-24 jaar	10.080	10.520	110	110	940	9.460	5.180	2.330	10	2.950	50	350	2.570	10	2.530	40	90	2.400	0	560	10	20	460
25-54 jaar	1.430	1.570	10	10	90	1.470	2.020	1.620	0	560	10	140	60	500	10	140	60	460	0	140	10	90	50
0-5 maanden	4.820	2.750	2.750	610	150	640	1.760	480	0	1.530	70	810	650	120	0	140	10	90	0	140	10	90	0
15-24 jaar	620	1.170	1.170	30	50	40	1.050	350	0	1.120	10	30	90	20	0	10	20	0	0	120	10	80	40
25-54 jaar	3.570	1.360	1.360	550	90	340	600	600	0	1.130	350	1.110	480	0	1.130	60	660	480	0	120	10	100	0
6-11 maanden	4.650	2.220	2.130	220	50	110	1.560	110	0	260	0	120	130	0	20	0	130	0	0	20	0	10	0
15-24 jaar	990	830	830	0	30	10	790	140	0	1.470	90	530	850	60	130	0	130	0	0	130	0	60	70
25-54 jaar	2.890	1.160	1.160	200	100	180	680	300	0	1.050	80	450	50	10	10	0	110	0	0	10	0	50	50
meer dan 11 maanden	18.530	9.320	9.320	230	300	270	8.520	13.200	3.740	1.380	0	2.350	440	1.200	7.640	140	2.300	20	110	20	110	100	100
15-24 jaar	6.060	3.310	3.310	0	20	0	3.080	4.400	0	2.350	440	2.880	40	4.400	0	10	4.400	0	0	10	0	10	10
25-54 jaar	10.990	5.570	5.570	170	260	190	4.960	8.090	2.290	5.800	330	4.640	100	0	170	20	90	4.640	100	0	170	20	90
55 jaar tot AOW-leeftijd	1.470	640	640	60	20	80	480	1.370	300	0	1.070	300	0	1.070	30	330	720	10	0	30	0	30	20
Mannen	6.700	7.240	70	70	710	6.460	1.530	10	2.070	30	230	1.400	10	1.760	20	60	1.680	0	120	0	120	0	120
15-24 jaar	670	820	10	10	180	650	390	2.500	0	140	10	120	220	0	120	0	120	0	0	120	0	120	0
25-54 jaar	5.110	5.380	60	60	470	4.860	2.760	1.190	10	1.570	20	180	1.370	1.100	0	1.330	20	50	0	1.330	20	50	1.270
0-5 maanden	930	1.050	0	0	60	970	450	100	0	360	10	30	320	90	0	310	10	290	0	310	10	290	0
15-24 jaar	2.670	1.630	1.630	220	80	220	1.110	300	0	870	40	450	380	70	0	90	0	60	0	90	0	60	20
25-54 jaar	1.860	720	720	170	50	170	330	190	0	620	30	360	230	50	0	10	0	20	0	70	0	20	20
6-11 maanden	2.690	1.280	1.280	140	60	120	960	280	0	880	50	310	520	30	0	70	0	40	0	70	0	40	40
15-24 jaar	660	530	530	0	10	0	520	200	0	120	0	0	0	0	0	0	0	0	0	0	0	0	0
25-54 jaar	1.500	640	640	120	40	100	390	160	0	590	40	240	300	20	0	60	0	30	0	60	0	30	30
meer dan 11 maanden	10.310	5.240	5.240	150	100	170	4.840	7.360	2.320	5.230	220	640	4.380	80	140	10	4.380	80	0	140	10	80	60
15-24 jaar	3.770	1.950	1.950	0	20	0	1.930	2.280	860	0	1.430	20	10	1.390	30	0	1.390	30	0	10	0	10	10
25-54 jaar	5.790	2.860	2.860	90	70	120	2.580	4.370	1.250	3.120	180	440	2.510	50	100	10	2.510	50	0	100	10	50	40
Vrouwen	950	440	440	40	10	50	350	220	0	690	20	200	470	10	40	0	470	10	0	40	0	20	10
n.v.t.	5.960	6.280	60	60	620	5.610	2.920	1.240	0	1.680	30	190	1.460	0	1.450	30	1.450	0	80	0	80	0	80
15-24 jaar	4.980	5.140	50	50	470	4.610	2.430	1.050	0	1.380	30	150	1.200	980	0	1.200	20	40	0	1.200	20	40	1.130
25-54 jaar	500	540	0	0	40	500	260	500	0	200	0	20	180	50	0	170	0	10	0	170	0	10	160
0-5 maanden	2.160	1.120	1.120	190	60	210	650	850	190	0	660	30	360	270	0	60	0	30	0	60	0	30	30
15-24 jaar	1.710	640	640	160	40	170	270	700	160	0	540	30	310	210	40	0	50	0	50	0	50	0	20
25-54 jaar	230	80	80	20	30	30	30	90	10	80	0	40	40	0	0	0	0	0	0	0	0	0	0
6-11 maanden	1.910	850	850	90	70	90	600	810	210	600	50	220	350	30	0	60	0	30	0	60	0	30	30
15-24 jaar	350	300	300	0	10	10	280	100	0	60	0	50	0	0	0	0	0	0	0	0	0	0	0
25-54 jaar	1.400	510	510	80	60	80	300	610	140	470	40	190	240	30	0	50	0	50	0	50	0	20	30
meer dan 11 maanden	8.020	4.080	4.080	100	200	100	3.680	5.650	1.650	4.000	180	550	3.260	60	10	0	3.260	60	0	80	0	40	40
15-24 jaar	2.300	1.160	1.160	0	10	0	1.150	2.300	1.460	930	20	50	890	10	0	0	890	10	0	10	0	0	0
25-54 jaar	5.200	2.720	2.720	80	190	70	2.380	3.720	1.040	2.680	160	400	2.130	40	0	70	2.130	40	0	70	0	30	40
55 jaar tot AOW-leeftijd	520	210	210	20	10	30																	

10a II Personen (15 jaar tot de AOW-gerechtigde leeftijd) in arbeidsmarktmaatregel 10: AG-re-integratietrajecten door het UWV naar leeftijd, herkomstgroepering en registratiejaar, 2012

	Herkomst instroom										Bestemming uitstroom																	
	geregistreerd					niet geregistreerd					werk					zonder werk												
	Stand ¹⁾	Instroom ²⁾	totaal	WW-uitkering ³⁾	bijslands-uitkering ³⁾	NUG	AG-uitkering ³⁾	werkenden	niet geregistreerd		totaal	werk	overig	Uitstroom ⁴⁾	totaal	werk met LKS	overig	WW, bijsland of NUG	totaal	werk met LKS	overig	naar een andere maatregel	totaal	werk met LKS	overig	naar een andere maatregel		
									wekenden	overig																	naar een andere maatregel	naar een andere maatregel
Totaal	40 410	27 730	14 340	870	570	920	11 830	130	1 330	12 070	23 700	7 720	20	15 980	620	2 930	12 410	2 880	10	3 710	80	380	3 230					
leeftijdsklasse																												
15-26 jaar	11 010	7 980	6 000	60	120	80	5 730	20	350	1 640	6 230	2 520	0	3 710	80	170	3 450	580	0	370	10	30	340					
27-44 jaar	16 940	11 410	5 120	390	500	400	3 960	70	580	5 710	9 140	3 260	10	6 480	550	1 230	4 900	1 360	10	1 780	40	170	1 560					
45 jaar tot AOW-leeftijd	12 460	8 340	3 220	420	160	440	2 160	50	400	4 720	7 330	1 940	0	5 800	190	1 350	4 060	750	0	1 560	30	180	1 350					
herkomstgroepering																												
Auтоchtonen	28 260	19 650	10 620	600	330	640	8 930	90	910	8 120	17 300	6 000	10	11 310	370	2 000	8 940	2 110	10	2 410	40	250	2 130					
Westers allochtonen	3 780	2 610	1 250	80	60	300	990	20	140	1 220	2 190	650	0	1 540	70	310	1 170	280	0	390	10	40	340					
Niet westers allochtonen	8 370	5 470	2 480	190	180	180	1 910	20	280	2 720	4 210	1 070	10	3 130	190	640	2 310	490	0	910	20	90	790					
leeftijdsklasse en herkomstgroepering																												
15-26 jaar	8 370	6 120	4 680	40	90	60	4 470	10	260	1 180	4 910	2 090	0	2 820	60	130	2 630	470	0	270	10	20	240					
auтоchtonen	720	500	370	0	10	10	350	0	20	100	400	140	0	250	10	10	240	30	0	20	0	0	20					
westers allochtonen	1 910	1 370	950	10	30	10	910	0	60	350	920	290	0	630	20	30	590	70	0	80	0	0	80					
niet westers allochtonen	27-44 jaar	10 980	7 450	3 550	250	160	2 840	40	360	3 540	6 710	2 380	10	4 320	200	760	3 370	1 060	0	1 050	20	90	940					
auтоchtonen	1 690	1 220	540	40	40	40	410	10	70	620	950	320	0	640	40	120	470	170	0	190	10	30	160					
westers allochtonen	4 270	2 740	1 040	110	100	100	710	20	150	1 550	2 090	560	0	1 520	110	350	1 060	330	0	540	10	60	470					
niet westers allochtonen	45 jaar tot AOW-leeftijd	8 910	6 080	2 390	310	90	1 650	30	280	3 410	5 690	1 520	0	4 160	110	1 120	2 940	570	0	1 100	20	130	950					
auтоchtonen	1 370	890	340	40	20	50	220	10	50	500	840	190	0	650	20	170	460	80	0	180	10	20	150					
westers allochtonen	2 130	1 370	480	70	50	70	290	10	70	810	1 200	220	0	980	60	260	660	90	0	270	10	50	230					
niet westers allochtonen	leeftijdsklasse en registratiejaar																											
15-26 jaar	1 740	2 000	20	20	350	1 640	960	20	350	1 640	960	560	0	400	500	500	500	500	0	540	10	10	320					
n.v.t.	780	1 280	1 280	50	50	60	1 120	0	290	1 280	290	120	0	170	20	50	100	30	0	10	0	10	10					
0-5 maanden	1 130	920	920	10	40	20	860	0	200	10	20	180	10	0	10	0	10	0	0	10	0	0	10					
6-11 maanden	7 360	3 780	3 780	0	30	10	3 750	0	4 620	1 690	4 620	1 360	0	2 930	60	60	2 820	40	0	10	0	0	10					
meer dan 11 maanden	27-44 jaar	6 350	6 350	70	70	580	5 710	70	580	5 710	3 290	1 510	10	1 780	40	190	1 550	1 410	10	1 540	30	50	1 460					
n.v.t.	2 140	840	840	210	70	220	350	0	890	220	890	220	0	680	40	400	230	60	0	80	0	50	20					
0-5 maanden	1 700	710	710	120	70	110	420	0	800	180	800	180	0	620	50	250	320	30	0	80	0	40	40					
6-11 maanden	6 760	3 510	3 510	60	170	80	3 200	0	4 760	1 360	4 760	1 360	0	3 410	220	390	2 800	60	0	90	10	40	40					
meer dan 11 maanden	45 jaar tot AOW-leeftijd	4 590	5 170	50	50	400	4 720	50	400	4 720	2 280	710	10	1 570	20	180	1 380	660	0	1 340	20	50	1 270					
n.v.t.	1 900	640	640	150	30	170	300	0	840	150	840	150	0	690	20	360	310	30	0	50	0	30	20					
0-5 maanden	1 580	500	500	100	30	90	290	0	800	150	800	150	0	650	30	270	350	20	0	40	0	20	20					
6-11 maanden	4 410	2 030	2 030	170	100	190	1 570	0	3 820	930	3 820	930	0	2 890	120	750	2 020	40	0	130	10	70	50					
meer dan 11 maanden	herkomstgroepering en registratiejaar																											
Auтоchtonen	8 290	9 120	90	90	910	8 120	4 500	2 050	0	2 470	30	290	0	2 100	80	1 990	1 880	0	2 100	30	80	1 990						
n.v.t.	3 260	2 000	2 000	290	80	300	1 320	0	1 400	360	1 400	360	0	1 040	40	530	460	80	0	90	10	50	30					
0-5 maanden	3 040	1 350	1 350	160	80	150	1 170	0	1 400	360	1 400	360	0	1 020	50	360	610	40	0	80	0	40	40					
6-11 maanden	13 660	6 980	6 980	150	170	170	6 470	0	10 010	3 240	10 010	3 240	0	6 770	240	810	5 720	110	0	150	10	80	60					
Westers allochtonen	1 330	1 380	20	20	140	1 220	650	260	0	380	10	40	0	340	250	0	330	250	0	530	10	10	320					
n.v.t.	500	250	250	40	10	50	140	0	210	50	210	50	0	160	10	90	60	10	0	20	0	20	0					
0-5 maanden	410	170	170	20	20	110	200	0	200	50	200	50	0	160	10	60	80	10	0	20	0	10	10					
6-11 maanden	1 540	820	820	20	40	30	730	0	1 140	290	1 140	290	0	850	40	120	690	10	0	20	0	10	10					
Niet westers allochtonen	3 040	3 020	20	20	280	2 720	1 370	480	10	890	20	90	780	440	0	790	440	0	0	790	20	30	740					
n.v.t.	1 060	510	510	80	50	80	300	0	410	80	410	80	0	330	50	170	140	20	0	30	0	20	10					
0-5 maanden	950	420	420	60	40	50	280	0	300	30	300	30	0	160	10	110	160	10	0	30	0	10	20					
6-11 maanden	3 320	1 520	1 520	50	90	50	1 330	0	2 060	450	2 060	450	0	1 610	110	270	1 230	20	0	60	10	30	30					
meer dan 11 maanden																												

¹⁾ Personen met een AG-re-integratietraject door het UWV, eind december 2012.
²⁾ Personen met een startend AG-re-integratietraject door het UWV, in 2012.
³⁾ Utlukingspositie aan het einde van de maand voorafgaand aan de maatregel.
⁴⁾ Personen van wie een AG-re-integratietraject door het UWV in 2012 is beëindigd.

11a1 Personen (15 jaar tot de AOW-gerechtigde leeftijd) in arbeidsmarktmaatregel 11.1: WW-uitkering naar geslacht, leeftijd en registratieduur, 2012

	Herkomst instroom						Bestemming uitstroom						naar een andere maatregel										
	geregistreerd		niet geregistreerd		overig		werk		zonder werk		naar een andere maatregel		overig										
	stand ¹⁾	instroom ²⁾	WW-uitkering ³⁾	totaal	WW-uitkering ³⁾	totaal	werk met LKS	totaal	werk met LKS	totaal	werk met LKS	totaal	werk met LKS	totaal	overig								
Totaal	348 480	433 710	212 460	4 680	25 300	7 080	175 390	193 210	30 040	358 820	241 260	390	117 060	14 080	38 410	64 570	228 620	330	91 250	4 820	25 800	60 620	
leeftijdsklasse																							
15-24 jaar	20 780	54 860	16 190	300	1 140	490	14 260	35 990	2 680	48 520	31 390	40	12 130	970	5 880	7 290	30 060	40	10 180	290	2 910	6 980	
25-54 jaar	244 940	329 670	164 420	3 840	18 990	4 360	137 230	141 740	23 510	273 570	188 980	320	84 590	11 080	26 940	46 560	177 000	270	65 860	5 800	17 720	44 330	
55 jaar tot AOW-leeftijd	82 760	51 170	31 840	540	5 180	2 230	23 900	15 480	3 850	41 230	20 890	30	20 340	2 050	7 590	10 710	18 660	20	15 210	730	5 170	9 310	
Geslacht en leeftijdsklasse																							
Mannen	199 120	246 900	111 130	1 330	13 920	4 180	91 710	121 730	14 040	202 440	139 260	240	65 180	8 240	21 180	33 760	130 170	220	47 980	2 750	13 740	31 510	
15-24 jaar	12 730	31 080	7 570	60	490	320	6 700	22 300	1 130	24 580	18 210	30	6 380	500	2 010	3 870	17 370	30	5 360	160	1 540	3 670	
25-54 jaar	135 180	182 970	83 620	1 070	9 930	2 260	70 360	88 770	10 570	151 010	107 010	200	44 010	6 340	14 300	23 370	108 320	180	33 320	2 100	8 990	22 240	
55 jaar tot AOW-leeftijd	51 210	32 940	19 940	190	3 510	1 600	14 650	10 660	2 340	28 850	14 050	20	12 800	1 390	4 880	6 530	12 480	10	9 290	470	3 220	5 600	
Vrouwen	149 360	188 800	101 320	3 350	11 380	2 910	83 680	71 480	16 000	155 870	101 990	150	53 880	5 840	17 230	30 800	96 240	120	43 770	2 100	12 060	29 120	
15-24 jaar	8 050	23 870	8 620	170	2 400	660	17 560	13 690	1 560	18 940	13 190	20	5 680	470	1 870	3 420	12 690	10	4 820	140	1 360	3 320	
25-54 jaar	109 760	146 710	80 800	2 770	9 060	2 100	66 870	52 970	12 940	122 550	81 970	120	40 580	4 740	12 650	23 200	77 380	90	32 540	1 710	8 740	22 100	
55 jaar tot AOW-leeftijd	31 550	18 230	11 900	350	1 670	640	9 250	4 820	1 510	14 380	6 840	10	7 540	640	2 720	4 190	6 180	10	5 920	260	1 960	3 710	
Geslacht, registratieduur en leeftijdsklasse																							
Totaal																							
n.v.t.		398 630	175 390				175 390	193 210	30 040														
15-24 jaar		52 930	14 260				14 260	35 990	2 680														
25-54 jaar		302 480	137 230				137 230	141 740	23 510														
55 jaar tot AOW-leeftijd		43 220	25 140				25 900	15 480	3 850														
0-5 maanden		162 650	25 150				860			201 900	152 530	230	49 340	5 210	14 050	28 100	146 980	200	40 080	1 550	11 080	27 440	
6-11 maanden		19 320	1 320				70			38 820	28 340	40	10 480	730	3 410	6 340	27 290	60	9 060	260	2 590	6 230	
15-24 jaar		122 990	18 980				690			130 090	113 040	180	35 080	4 050	11 400	19 620	110 060	160	28 140	1 190	7 730	19 210	
25-54 jaar		20 140	4 850				110			12 990	9 160	10	3 830	450	1 240	8 630							
55 jaar tot AOW-leeftijd		76 190	1 960				260			75 020	49 170	70	25 850	2 450	7 630	15 800	46 680	60	22 060	1 100	5 520	13 430	
0-5 maanden		1 250	150				50			4 280	2 900	10	1 380	150	450	780	2 120	0	1 100	50	310	750	
6-11 maanden		59 620	1 590				180			64 550	42 460	60	21 990	2 110	6 450	13 440	40 390	50	18 730	950	4 610	13 180	
15-24 jaar		15 330	230				40			6 290	3 820	10	2 470	170	730	1 570	3 560	10	2 220	120	600	1 500	
meer dan 11 maanden		109 840	9 960				2 960			81 400	39 550	90	41 850	6 440	14 740	20 670	33 750	70	29 110	2 170	9 200	17 730	
25-54 jaar		220	470				370			430	150	0	270	90	20	160	40	0	10	0	0	10	
55 jaar tot AOW-leeftijd		62 330	6 630				3 500			59 020	31 490	80	27 540	4 940	9 100	13 500	27 240	60	18 990	1 680	5 880	11 940	
0-5 maanden		47 290	2 870				2 090			21 950	7 910	10	14 040	1 410	5 620	7 000	6 470	10	10 100	490	3 830	5 780	
n.v.t.		227 480	91 710				91 710	121 730	14 040														
15-24 jaar		30 130	6 700				6 700	22 300	1 130														
25-54 jaar		169 700	70 360				70 360	88 770	10 570														
55 jaar tot AOW-leeftijd		27 650	14 650				14 650	10 660	2 340														
0-5 maanden		97 660	13 820				480			117 310	91 980	150	25 340	3 140	8 460	13 750	87 620	130	19 780	870	5 500	13 410	
6-11 maanden		12 010	560				50			22 130	16 640	30	5 480	390	1 780	3 320	15 960	20	4 740	130	1 380	3 230	
15-24 jaar		72 440	9 930				310			86 220	68 770	120	17 450	2 630	5 860	9 170	65 480	110	13 280	660	3 660	8 970	
25-54 jaar		13 210	3 330				70			8 970	6 560	10	2 410	320	820	1 260	6 180	10	1 740	90	660	1 210	
55 jaar tot AOW-leeftijd		40 860	760				140			41 430	27 300	50	14 140	1 370	4 080	8 700	25 720	40	12 010	600	2 910	6 590	
0-5 maanden		40 590	50				30			2 330	1 480	0	750	70	220	450	1 390	0	620	20	140	440	
6-11 maanden		30 890	580				90			35 040	25 220	40	11 840	1 180	3 410	7 250	21 920	40	9 990	500	2 380	7 110	
15-24 jaar		9 380	120				20			4 140	2 600	0	1 540	110	440	990	2 410	0	1 400	80	370	930	
25-54 jaar		60 590	4 850				5 660			45 690	19 990	50	23 700	3 750	8 650	11 320	18 440	40	16 590	1 260	5 350	9 600	
meer dan 11 maanden		120	260				20			230	90	0	140	40	10	100	20	0	10	0	0	0	
15-24 jaar		31 840	2 750				300			29 230	15 020	40	14 720	2 750	5 030	6 950	12 920	40	10 050	940	2 950	6 160	
25-54 jaar		28 620	1 850				1 500			13 740	4 890	10	8 850	960	5 610	4 270	3 900	0	6 130	310	2 380	3 440	
Vrouwen																							
n.v.t.		171 160	83 680				83 680	71 480	16 000														
15-24 jaar		22 810	7 560				7 560	13 690	1 560														
25-54 jaar		132 770	66 870				66 870	52 970	12 940														
55 jaar tot AOW-leeftijd		15 580	9 250				9 250	4 820	1 510														
0-5 maanden		64 790	11 330				390			84 580	60 560	80	24 030	2 080	7 590	14 360	58 370	70	20 310	680	5 580	14 050	
6-11 maanden		7 310	760				20			16 690	11 700	10	5 000	340	1 630	3 030	11 330	10	4 350	110	1 220	3 000	
15-24 jaar		50 550	9 050				330			68 870	46 270	60	17 610	1 610	5 540	10 460	46 580	50	14 850	540	4 080	10 240	
25-54 jaar		6 940	1 530				40			4 020	2 600	10	1 420	130	420	870	2 460	10	1 130	30	290	820	
55 jaar tot AOW-leeftijd		35 330	1 200				1 200			35 590</													

11a II Personen (15 jaar tot de AOW-gerechtigde leeftijd) in arbeidsmarktmaatregel 11: WW-uitkering naar leeftijd, herkomstgroepering en registratieduur, 2012

	Herkomst instroom				Bestemming uitstroom				waarendoelmatig uit uitkering				zonder werk													
	Stand ¹⁾	Instroom ²⁾	totaal	WW-uitkering ³⁾	bijslonds-uitkering ³⁾	NUG	AO-uitkering ³⁾	werkendens niet geregistreerd	overig	werk		overig		WW-bijstand of NUG	naar een andere maatregel	totaal	werk met IKS	overig	naar een andere maatregel	totaal	werk met IKS	overig				
										geregistreerd	niet geregistreerd	werk	totaal										werk met IKS	totaal	werk met IKS	totaal
Totaal	348 480	433 710	212 460	4 680	25 300	7 080	175 390	193 210	30 040	358 320	241 260	390	117 060	14 080	38 410	64 570	228 420	330	91 250	4 820	25 800	60 620				
leeftijdsklasse																										
15-26 jaar	33 050	82 860	26 890	470	2 050	650	23 740	51 530	4 450	67 040	48 610	80	18 420	1 620	5 900	10 910	46 520	70	15 350	460	4 380	10 510				
27-44 jaar	136 090	206 590	100 550	2 460	11 240	1 980	84 880	90 730	15 300	173 290	119 910	200	55 580	6 590	16 950	29 840	113 320	170	42 100	2 100	11 100	28 900				
45 jaar tot AOW-leeftijd	179 360	346 260	85 010	1 760	12 050	4 450	66 780	50 950	10 300	117 990	72 730	120	49 260	5 870	15 570	23 820	66 580	100	33 790	2 260	10 520	21 210				
herkomstgroepering																										
Auochtonen	257 540	312 730	163 360	2 510	19 840	5 640	135 360	129 600	19 770	252 970	178 910	200	74 060	7 990	23 360	42 710	168 700	170	59 080	2 950	16 430	39 710				
Niet westerers allochtonen	40 560	52 960	22 250	540	2 510	590	18 610	26 970	3 740	44 070	28 130	40	15 940	1 540	5 040	9 360	26 520	40	13 090	540	3 560	8 990				
Niet westerers allochtonen	50 380	70 020	26 850	1 650	2 950	850	21 420	36 640	6 550	61 270	34 220	150	27 050	4 550	10 010	12 500	31 200	130	19 080	1 340	5 810	11 920				
leeftijdsklasse en herkomstgroepering																										
15-26 jaar	24 810	61 100	20 920	310	1 550	560	18 510	37 190	2 990	49 150	37 680	50	11 470	960	3 600	6 900	36 110	40	9 540	280	2 680	6 580				
autochtonen	3 060	7 940	2 140	40	1 880	40	5 540	470	6 470	4 350	10	2 140	140	630	1 370	4 170	10	1 890	40	510	1 350	510				
westerers allochtonen	5 160	13 830	3 830	120	300	60	3 350	9 000	990	11 420	6 600	30	4 820	520	1 670	2 630	6 250	20	3 920	150	1 180	2 590				
27-44 jaar	92 990	138 880	73 590	1 240	8 360	1 470	62 520	55 750	9 540	114 350	84 170	90	30 180	3 280	9 000	17 900	80 080	80	24 590	1 090	6 250	17 250				
autochtonen	26 190	40 070	15 700	950	1 170	350	12 690	20 580	3 790	35 930	20 640	90	15 290	2 680	5 570	7 040	18 860	70	10 800	800	3 150	6 850				
westerers allochtonen	139 750	112 750	68 850	970	9 940	3 620	56 330	34 670	7 240	89 480	57 060	70	32 420	3 750	10 760	17 910	52 510	60	24 950	1 580	7 690	15 880				
45 jaar tot AOW-leeftijd	20 590	17 580	8 850	240	1 150	390	7 070	7 220	1 310	14 590	8 690	10	5 900	770	2 040	3 090	7 970	10	4 480	280	1 360	2 840				
autochtonen	19 050	16 120	7 320	560	940	440	5 380	7 060	1 750	13 920	6 980	40	6 940	1 350	2 770	2 820	6 090	30	4 360	390	1 460	2 490				
leeftijdsklasse en registratieduur																										
15-26 jaar	n.v.t.	79 710	23 740	n.v.t.	n.v.t.	90	23 740	51 530	4 450	56 580	41 850	60	14 730	1 120	4 780	8 830	40 320	60	12 680	360	3 630	8 690				
0-5 maanden	5 350	210	210	90	70	50	50	50	720	720	300	0	420	340	50	240	130	0	40	10	10	30				
6-11 maanden	400	680	680	170	10	510	84 880	90 730	15 300	97 860	74 840	110	23 020	2 550	7 500	12 990	71 680	100	18 670	780	5 120	12 770				
meer dan 11 maanden	76 650	11 290	11 290	560	10 310	420	48 860	28 240	40	15 620	1 550	4 460	9 490	26 910	40	13 200	640	3 220	680	2 760	6 790	9 350				
0-5 maanden	35 440	1 070	1 070	340	630	100	1 550	4 850	2 550	14 740	16 830	50	14 740	2 550	4 850	7 360	14 730	40	10 230	680	2 760	6 790				
6-11 maanden	24 000	3 320	3 320	1 550	310	1 460	66 780	50 950	10 290	47 460	35 850	60	11 620	1 560	3 780	6 280	33 980	50	8 730	410	2 320	6 000				
45 jaar tot AOW-leeftijd	128 010	66 780	66 780	320	10 950	350	20	21 420	34 470	20	26 690	40	26 690	3 770	9 840	13 070	38 900	30	18 840	1 490	6 440	10 920				
0-5 maanden	37 610	680	680	200	370	110	3 990	7 500	4 460	13 700	20	6 220	370	1 570	4 290	6 440	10 920	30	18 840	1 490	6 440	10 920				
6-11 maanden	85 430	5 970	5 970	1 240	730	3 990	66 780	50 950	10 290	47 460	35 850	60	11 620	1 560	3 780	6 280	33 980	50	8 730	410	2 320	6 000				
meer dan 11 maanden	n.v.t.	n.v.t.	n.v.t.	n.v.t.	n.v.t.	n.v.t.	n.v.t.	n.v.t.	n.v.t.	n.v.t.	n.v.t.	n.v.t.	n.v.t.	n.v.t.	n.v.t.	n.v.t.	n.v.t.	n.v.t.	n.v.t.	n.v.t.	n.v.t.	n.v.t.				
herkomstgroepering en registratieduur																										
Auochtonen	286 730	135 360	135 360	135 360	135 360	135 360	129 600	129 600	19 770	19 770	19 770	19 770	19 770	19 770	19 770	19 770	19 770	19 770	19 770	19 770	19 770	19 770				
0-5 maanden	117 000	19 580	19 580	19 580	19 580	19 580	19 580	19 580	19 580	19 580	19 580	19 580	19 580	19 580	19 580	19 580	19 580	19 580	19 580	19 580	19 580	19 580				
6-11 maanden	56 530	1 280	1 280	1 280	1 280	1 280	1 280	1 280	1 280	1 280	1 280	1 280	1 280	1 280	1 280	1 280	1 280	1 280	1 280	1 280	1 280	1 280				
meer dan 11 maanden	84 010	7 130	7 130	7 130	7 130	7 130	7 130	7 130	7 130	7 130	7 130	7 130	7 130	7 130	7 130	7 130	7 130	7 130	7 130	7 130	7 130	7 130				
Westerers allochtonen	49 320	18 610	18 610	18 610	18 610	18 610	18 610	18 610	18 610	18 610	18 610	18 610	18 610	18 610	18 610	18 610	18 610	18 610	18 610	18 610	18 610	18 610				
0-5 maanden	20 240	2 460	2 460	2 460	2 460	2 460	2 460	2 460	2 460	2 460	2 460	2 460	2 460	2 460	2 460	2 460	2 460	2 460	2 460	2 460	2 460	2 460				
6-11 maanden	8 240	210	210	210	210	210	210	210	210	210	210	210	210	210	210	210	210	210	210	210	210	210				
meer dan 11 maanden	12 080	970	970	970	970	970	970	970	970	970	970	970	970	970	970	970	970	970	970	970	970	970				
Niet westerers allochtonen	64 590	21 420	21 420	21 420	21 420	21 420	21 420	21 420	21 420	21 420	21 420	21 420	21 420	21 420	21 420	21 420	21 420	21 420	21 420	21 420	21 420	21 420				
0-5 maanden	25 210	3 100	3 100	3 100	3 100	3 100	3 100	3 100	3 100	3 100	3 100	3 100	3 100	3 100	3 100	3 100	3 100	3 100	3 100	3 100	3 100	3 100				
6-11 maanden	13 740	470	470	470	470	470	470	470	470	470	470	470	470	470	470	470	470	470	470	470	470	470				
meer dan 11 maanden	18 640	1 860	1 860	1 860	1 860	1 860	1 860	1 860	1 860	1 860	1 860	1 860	1 860	1 860	1 860	1 860	1 860	1 860	1 860	1 860	1 860	1 860				

¹⁾ Personen met een WW-uitkering, eind december 2012.

²⁾ Personen met een starrende WW-uitkering, in 2012.

³⁾ Uitkeringspositie aan het einde van de maand voorafgaand aan de maatregel.

⁴⁾ Personen van wie een WW-uitkering, in 2012 is beëindigd.

13a I Personen (15 jaar tot de AOW-gerechtigde leeftijd) in arbeidsmarktmaatregel 13: WWB-uitkering naar geslacht, leeftijd en registratieduur, 2012

		Herkomst instroom								Bestemming uitstroom								
		geregistreerd				niet geregistreerd				werk				zonder werk				
		gevestigd		overig		werkenden		niet werkenden		gevestigd		overig		werk		zonder werk		
		Stand ¹⁾	Instroom ²⁾	WW-uitkering ³⁾	bijstands-uitkering ³⁾	NUG	AOW-uitkering ³⁾	werkenden	niet werkenden	Uitstroom ⁴⁾	total	werk met LKS	total	WW-bijstand NUG	total	werk met LKS	total	
		380 500	127 110	58 090	18 830	120	25 320	3 170	11 150	18 990	50 040	106 150	46 950	2 300	59 200	14 370	18 730	42 150
Totaal		22 060	22 490	8 940	1 660	0	4 550	440	2 290	4 000	9 550	18 480	8 180	340	10 290	2 560	2 610	7 470
leefijdklasse		275 710	95 000	45 100	15 600	30	18 610	2 270	8 390	14 150	35 750	78 350	36 910	2 060	41 440	10 820	13 670	16 950
15-24 jaar		82 750	9 620	4 040	860	90	2 160	470	470	840	4 740	9 330	1 860	100	7 470	1 000	2 440	4 050
25-54 jaar		160 250	66 270	30 230	10 680	40	13 040	1 080	5 380	9 360	26 690	55 020	25 900	1 610	29 120	7 660	9 010	12 450
15-24 jaar		9 880	10 830	4 110	820	0	2 120	120	1 050	1 910	4 810	9 000	4 350	210	4 660	1 200	1 140	2 320
25-54 jaar		117 760	50 840	24 120	9 780	0	9 780	850	4 330	7 070	19 650	41 850	20 550	1 330	21 290	5 900	6 770	8 620
55 jaar tot AOW-leeftijd		32 250	4 600	2 000	500	40	1 140	120	210	370	2 230	70	3 170	3 170	550	1 110	870	60
Vrouwen		220 250	60 840	27 860	7 640	80	12 280	2 090	5 770	9 630	23 350	51 140	21 050	890	30 080	6 720	9 710	13 650
15-24 jaar		12 190	11 660	4 840	840	30	2 430	330	1 250	2 090	4 740	3 840	1 300	5 640	1 360	1 470	2 800	3 490
25-54 jaar		157 950	44 160	20 990	6 440	30	8 850	1 420	4 270	7 070	16 100	36 500	16 360	730	20 150	4 910	6 910	8 330
55 jaar tot AOW-leeftijd		50 120	5 020	2 040	370	50	1 020	340	260	470	2 510	5 160	860	30	4 300	450	1 330	2 520
Geslacht, registratieduur en leeftijdsklasse		80 180	11 150	5 380	1 630	10	17 210	240	11 150	18 990	50 040	26 580	3 690	100	3 220	640	1 050	1 530
Totaal	n.v.t.	15 840	2 290	8 390	8 390	0	12 240	200	2 290	4 000	9 550	18 470	10 720	340	7 730	1 600	3 370	2 780
15-24 jaar		58 290	8 390	4 740	840	0	1 350	20	8 390	14 150	35 750	21 340	10 380	510	10 960	2 590	3 540	4 850
55 jaar tot AOW-leeftijd		6 050	470	27 090	9 610	10	17 210	240	470	840	4 740	26 580	16 670	460	11 700	2 340	4 740	6 650
0-5 maanden		7 800	5 100	5 100	1 430	10	3 640	40	1 350	20	1 350	1 190	460	20	730	300	310	320
15-24 jaar		27 860	20 040	20 040	7 990	10	12 240	200	7 990	14 150	35 750	21 340	10 380	510	10 960	2 590	3 540	4 850
55 jaar tot AOW-leeftijd		35 300	6 260	6 260	3 170	20	2 870	200	3 170	4 740	14 150	15 050	7 730	400	7 320	1 780	2 540	3 010
6-11 maanden		4 560	800	800	220	40	540	40	800	220	2 090	1 030	350	20	680	90	290	300
15-24 jaar		25 570	5 190	5 190	2 910	10	2 130	140	5 190	10 680	26 690	15 450	3 690	20	3 690	50	290	300
55 jaar tot AOW-leeftijd		308 570	135 590	135 590	5 540	90	5 240	2 710	5 540	18 480	58 440	21 890	1 540	36 540	9 450	10 450	16 640	19 580
meer dan 11 maanden		9 700	750	750	10	380	360	560	750	1 020	4 740	1 410	2 380	150	4 120	1 210	850	2 060
15-24 jaar		222 280	11 490	11 490	5 300	20	4 240	1 930	5 300	18 480	58 440	21 890	1 540	36 540	9 450	10 450	16 640	19 580
25-54 jaar		76 590	1 350	1 350	230	70	650	430	230	470	2 510	7 110	1 050	60	6 060	810	1 840	3 410
55 jaar tot AOW-leeftijd		41 430	5 380	5 380	1 630	10	3 640	40	5 380	9 360	26 690	14 840	3 630	100	3 220	640	1 050	1 530
n.v.t.		7 770	1 050	1 050	1 910	4 810	4 130	7 070	1 910	4 810	12 410	8 390	10 720	340	7 730	1 600	3 370	2 780
15-24 jaar		30 850	4 130	4 130	210	370	2 230	210	370	840	4 740	16 840	8 510	350	6 330	1 430	2 470	7 710
55 jaar tot AOW-leeftijd		20 050	14 370	14 370	5 500	0	8 750	110	5 500	11 150	31 150	16 840	8 510	350	6 330	1 430	2 470	7 710
0-5 maanden		3 970	2 420	2 420	710	10	1 710	10	710	1 910	4 810	3 430	1 860	70	1 570	320	480	740
15-24 jaar		14 720	10 870	10 870	4 430	0	6 360	90	4 430	10 680	31 150	16 840	8 510	350	6 330	1 430	2 470	7 710
25-54 jaar		1 560	1 080	1 080	370	10	690	10	370	630	2 270	10	360	10	360	70	160	130
55 jaar tot AOW-leeftijd		16 470	3 520	3 520	1 800	10	1 640	70	1 800	3 200	9 550	1 550	1 850	350	2 590	1 170	1 170	2 350
6-11 maanden		2 060	390	390	110	0	260	10	390	110	410	410	270	60	1 100	50	1 100	260
15-24 jaar		12 860	2 980	2 980	1 680	10	1 350	60	2 980	4 600	12 740	4 160	2 800	270	3 390	780	940	1 580
25-54 jaar		1 350	160	160	10	130	10	380	160	380	200	10	380	60	160	150	180	140
55 jaar tot AOW-leeftijd		123 740	6 950	6 950	3 380	30	2 640	900	6 950	23 160	74 440	26 840	11 320	950	16 840	4 690	4 710	7 440
meer dan 11 maanden		3 840	250	250	10	150	90	2 690	250	1 020	4 740	1 410	2 380	150	4 120	1 210	850	2 060
15-24 jaar		90 180	6 140	6 140	3 260	40	2 170	710	3 260	9 570	31 150	16 840	8 510	350	6 330	1 430	2 470	7 710
25-54 jaar		29 710	560	560	110	30	520	110	560	2 960	550	40	2 430	420	2 430	40	450	1 220
55 jaar tot AOW-leeftijd		38 750	5 770	5 770	1 630	10	8 460	150	5 770	9 660	23 350	11 530	6 160	130	5 370	910	2 260	2 200
n.v.t.		8 070	1 250	1 250	2 090	4 740	4 270	7 070	1 250	2 090	4 740	3 280	3 070	1 650	3 280	570	570	780
15-24 jaar		27 440	4 270	4 270	260	470	2 510	260	470	840	4 740	11 530	6 160	130	5 370	910	2 260	2 200
55 jaar tot AOW-leeftijd		18 590	12 720	12 720	4 110	10	8 460	150	4 110	9 660	23 350	11 530	6 160	130	5 370	910	2 260	2 200
0-5 maanden		3 630	2 680	2 680	720	10	1 930	30	2 680	4 350	12 410	3 430	1 860	70	1 650	290	570	780
15-24 jaar		13 150	9 170	9 170	3 170	10	5 890	110	9 170	7 690	24 440	4 350	3 660	580	1 540	580	1 540	3 860
25-54 jaar		880	880	880	220	10	640	10	880	560	1 900	0	370	30	370	160	160	190
55 jaar tot AOW-leeftijd		16 840	2 730	2 730	1 370	10	1 220	130	2 730	4 320	16 600	1 600	1 600	1 050	1 720	2 240	2 240	3 840
6-11 maanden		2 490	410	410	110	10	270	30	410	550	1 540	400	390	390	590	800	800	950
15-24 jaar		12 710	2 210	2 210	1 230	10	880	90	1 230	670	1 190	1 190	1 190	1 190	1 190	1 190	1 190	2 430
25-54 jaar		1 630	120	120	30	10	70	10	30	30	150	10	300	30	300	30	300	150
55 jaar tot AOW-leeftijd		184 830	6 630	6 630	2 170	60	2 600	1 810	6 630	30 270	10 590	600	9 200	5 740	9 200	580	1 060	1 400
meer dan 11 maanden		5 860	500	500	10	230	270	270	500	1 170	60	2 450	710	510	1 220	1 060	60	1 750
15-24 jaar		132 090	5 340	5 340	2 040	20	2 060	1 220	5 340	8 890	520	13 620	4 180	5 800	7 850	5 000	6 000	8 800
25-54 jaar		46 870	790	790	120	40	310	320	120	410	530	20	2 190	420	2 190	20	2 190	420
55 jaar tot AOW-leeftijd																		

¹⁾ Personen met een WWB-uitkering, eind december 2012.

²⁾ Personen met een startende WWB-uitkering, in 2012.

³⁾ Uitkeersompositie aan het einde van de maand voorafgaand aan de maatregel.

⁴⁾ Personen van wie een WWB-uitkering, in 2012 is beëindigd.

13a II Aantal personen (15 jaar tot de AOW-gerechtigde leeftijd) in arbeidsmarktmaatregel 13: WWB-uitkering naar leeftijd, herkomstgroepering en registratieduur, 2012

	Herkomst instroom							Bestemming uitstroom																
	geregistreerd			niet geregistreerd			overig	werk			zonder werk			naar een andere maatregel			overig							
	Stand ¹⁾	Instroom ²⁾	totaal	WW-uitkering ³⁾	bijstands-uitkering ³⁾	NUG		AOW-uitkering ³⁾	werkenden	niet geregistreerd	overig	totaal	werk met LKS	WW-bijstand of NUG	overig	totaal		werk met LKS	naar een andere maatregel	NUG				
Totaal	380.500	127.110	508.090	10.830	120	25.320	3.170	11.150	18.990	50.040	106.150	46.950	2.300	59.200	14.370	18.730	26.100	42.150	2.410	43.870	9.810	11.320	22.550	
leeftijdsklasse																								
15-26 jaar	35.040	31.740	13.060	2.800	0	6.410	550	3.300	5.670	13.020	26.570	12.130	550	14.240	3.620	3.690	6.930	11.080	510	10.630	2.460	2.520	5.640	
27-44 jaar	159.270	62.380	29.400	10.370	10	12.160	1.310	5.560	9.600	23.380	51.180	24.960	1.380	26.210	7.100	8.660	10.460	22.480	1.350	19.420	4.850	5.280	9.280	
45 jaar tot AOW-leeftijd	186.200	32.990	15.620	5.160	110	6.760	1.300	2.300	3.720	13.640	28.610	9.860	600	18.750	3.660	6.580	8.710	8.590	570	13.830	2.490	3.710	7.650	
herkomstgroepering																								
Autochtonen	166.260	60.760	29.650	9.340	50	12.070	2.050	6.120	10.220	20.910	49.350	24.520	1.000	24.830	5.610	7.960	11.270	21.910	960	17.550	3.480	4.990	9.080	
Westers allochtonen	41.410	13.260	6.300	2.010	20	2.750	320	1.210	2.070	4.890	11.230	5.120	270	6.110	1.410	2.000	2.700	4.570	260	4.570	970	1.260	2.340	
Niet westers allochtonen	172.840	53.090	22.160	6.980	50	10.510	800	3.820	6.700	24.230	45.570	17.320	1.230	28.260	7.360	8.770	12.130	15.680	1.200	21.750	5.360	5.270	11.130	
leeftijdsklasse en herkomstgroepering																								
15-26 jaar	15.980	15.630	7.290	1.710	0	3.160	410	2.000	3.310	5.030	13.080	7.020	230	6.060	1.480	1.610	2.970	6.370	230	4.100	870	1.100	2.130	
autochtonen	2.610	2.540	1.100	210	0	570	50	270	470	970	2.190	1.000	40	1.180	290	330	570	910	40	890	200	230	460	
westers allochtonen	16.450	13.570	4.670	870	0	2.680	90	1.030	1.890	7.010	11.100	4.110	250	6.990	1.840	1.760	3.390	3.800	250	5.640	1.390	1.200	3.050	
27-44 jaar	60.860	27.720	13.770	4.930	0	5.250	800	2.780	4.800	9.150	21.780	12.010	490	9.770	2.490	3.300	3.990	10.750	470	6.790	1.550	1.970	3.290	
westers allochtonen	82.950	15.460	6.520	1.110	0	1.300	120	620	1.100	2.280	5.680	2.800	140	2.680	690	920	1.070	2.520	130	2.030	480	590	960	
45 jaar tot AOW-leeftijd	89.420	17.420	8.570	2.690	40	3.670	940	1.340	2.110	6.730	16.490	5.690	280	9.000	1.640	3.060	4.300	6.640	260	6.640	1.080	1.920	3.640	
westers allochtonen	23.340	4.200	2.050	690	20	860	130	320	510	1.640	3.570	1.320	90	2.250	420	760	1.060	1.150	90	1.660	290	440	930	
niet westers allochtonen	75.450	11.380	5.000	1.780	50	2.220	320	650	1.100	5.270	10.560	3.050	230	7.510	1.600	2.560	3.340	2.650	220	5.300	1.120	1.350	3.040	
leeftijdsklasse en registratieduur																								
15-26 jaar	n.v.t.	21.990	3.300					3.300	5.670	13.020														
0-5 maanden	10.800	7.210	7.210	2.170	0	5.000	50				9.140	5.000	140	4.140	850	1.380	1.920	4.550	140	3.050	550	990	1.530	
6-11 maanden	6.800	1.430	1.430	610	0	780	50				7.220	3.320	150	3.900	950	1.670	1.970	3.060	140	3.040	670	700	1.670	
meer dan 11 maanden	17.430	1.110	1.110	30	0	630	460				10.010	5.810	240	6.200	1.840	1.330	5.040	3.470	230	4.540	1.270	840	2.440	
27-44 jaar	n.v.t.	38.530	5.560					5.560	9.600	23.380														
0-5 maanden	18.400	13.110	13.110	4.920	0	8.060	130				12.390	7.300	230	5.090	1.090	2.250	1.750	6.590	220	3.770	700	1.410	1.650	
6-11 maanden	16.730	3.750	3.750	2.240	0	1.410	90				9.980	5.170	250	4.810	1.190	1.670	1.950	4.650	240	3.750	820	1.100	1.840	
meer dan 11 maanden	124.140	7.000	7.000	3.220	0	2.680	1.090				28.800	12.490	890	16.320	4.820	4.730	6.760	11.250	870	11.900	3.350	2.780	5.790	
45 jaar tot AOW-leeftijd	n.v.t.	19.660	2.300					2.300	3.720	13.640														
0-5 maanden	9.430	6.770	6.770	2.530	10	4.150	80				4.850	2.370	80	2.470	420	1.100	960	2.080	80	1.850	270	670	920	
6-11 maanden	9.780	1.080	1.080	330	10	680	60				4.140	1.890	110	2.250	440	900	910	1.650	110	1.730	300	580	850	
meer dan 11 maanden	166.990	5.480	5.480	2.300	90	1.930	1.170				19.620	5.600	400	14.020	2.800	4.390	6.840	4.870	390	10.250	1.930	2.470	5.850	
herkomstgroepering en registratieduur																								
Autochtonen	n.v.t.	37.250	6.120					6.120	10.220	20.910														
0-5 maanden	18.460	13.270	13.270	4.630	10	8.460	130				13.690	8.390	200	5.300	1.050	2.130	2.100	7.530	180	3.790	620	1.410	1.730	
6-11 maanden	14.920	3.160	3.160	1.660	10	1.360	130				10.440	5.560	210	4.470	990	1.530	1.940	4.990	200	3.300	610	1.040	1.660	
meer dan 11 maanden	132.890	7.080	7.080	3.030	30	2.250	1.760				25.620	10.560	590	15.060	3.570	4.260	7.230	9.370	570	10.460	2.260	2.540	5.670	
Westers allochtonen	n.v.t.	8.180	1.210					1.210	2.070	4.890														
0-5 maanden	3.940	3.010	3.010	1.130	0	1.860	30				2.920	1.680	50	1.240	250	520	500	1.510	50	960	160	350	450	
6-11 maanden	3.380	620	620	290	0	310	20				2.230	1.100	60	1.130	250	380	500	990	60	850	170	240	450	
meer dan 11 maanden	34.090	1.450	1.450	590	20	570	270				6.080	2.340	160	3.740	950	1.110	1.710	2.070	150	2.760	640	680	1.440	
Niet westers allochtonen	n.v.t.	34.750	3.820					3.820	6.700	24.230														
0-5 maanden	16.240	10.810	10.810	3.640	0	6.890	80				9.770	4.600	210	5.160	1.060	2.070	2.040	4.160	210	3.920	720	1.310	1.900	
6-11 maanden	15.010	2.480	2.480	1.230	10	1.200	50				9.070	3.720	240	3.530	1.340	1.620	2.390	3.380	230	4.360	1.010	1.100	2.640	
meer dan 11 maanden	141.590	5.060	5.060	1.920	40	2.420	680				26.730	8.990	790	17.740	4.960	5.080	7.700	8.140	760	13.470	3.650	2.860	6.970	

¹⁾ Personen met een WWB-uitkering, eind december 2012.
²⁾ Personen met een startende WWB-uitkering, in 2012.
³⁾ Uitkeringspositie aan het einde van de maand voorafgaand aan de maatregel.
⁴⁾ Personen van wie een WWB-uitkering, in 2012 is beëindigd.

13a III Personen (15 jaar tot de AOW-gerechtigde leeftijd) in arbeidsmarktmaatregel 13: IOAW-uitkering naar geslacht, leeftijd en registratieduur, 2012

leeftijdsklasse	Herkomst instroom						Bestemming uitstroom																
	geregistreerd			niet geregistreerd			werk			zonder werk													
	Stand ¹⁾	Instroom ²⁾	totaal	WW-uitkering ³⁾	bijstands-uitkering ⁴⁾	NUG-uitkering ⁵⁾	AD-uitkering ⁶⁾	werkenden	werkenden niet geregistreerd	overig	totaal	werk	zonder werk	naar een andere maatregel	naar een andere maatregel	NUG	overig						
Totaal	15 090	6 200	4 990	3 450	80	930	180	360	360	850	2 960	1 030	50	1 940	210	750	910	50	1 560	140	570	840	
leeftijdsklasse																							
15-24 jaar	0	0	0	0	0	0	0	0	0	0	0	0	0	0	0	0	0	0	0	0	0	0	0
25-54 jaar	1 450	1 340	1 050	630	20	230	40	110	120	190	430	240	10	1 900	50	90	200	10	1 200	20	60	40	0
55 jaar tot AOW-leeftijd	13 640	4 870	3 960	2 820	60	700	140	250	250	660	2 530	780	40	1 750	180	660	910	40	1 440	120	510	800	0
Geslacht en leeftijdsklasse																							
Manne	8 170	3 490	3 040	2 500	30	320	60	130	130	330	1 360	600	40	760	100	320	530	30	610	70	240	300	0
15-24 jaar	0	0	0	0	0	0	0	0	0	0	0	0	0	0	0	0	0	0	0	0	0	0	0
25-54 jaar	480	570	500	410	10	50	0	30	20	50	150	100	10	50	20	20	90	10	40	10	10	10	0
55 jaar tot AOW-leeftijd	7 690	2 920	2 540	2 090	30	270	50	100	110	280	1 210	490	30	710	90	300	320	440	30	580	60	230	290
Vrouwen	6 920	2 710	1 950	950	50	610	230	240	250	520	1 610	430	20	1 180	100	430	380	20	950	70	340	540	0
15-24 jaar	0	0	0	0	0	0	0	0	0	0	0	0	0	0	0	0	0	0	0	0	0	0	0
25-54 jaar	970	770	550	210	20	180	30	80	100	140	280	140	10	140	20	80	120	10	90	10	50	30	0
55 jaar tot AOW-leeftijd	5 950	1 940	1 400	740	30	430	90	140	140	380	1 330	290	10	1 040	90	360	260	10	860	60	290	510	0
Geslacht, registratieduur en leeftijdsklasse																							
Totaal	1 570	360	360	360	850																		
n.v.t.																							
15-24 jaar	0	0	0	0	0	0	0	0	0	0	0	0	0	0	0	0	0	0	0	0	0	0	0
25-54 jaar	420	110	110	110	190																		
55 jaar tot AOW-leeftijd	1 150	250	250	250	660																		
0-5 maanden	950	1 000	1 000	350	10	630	10	0	0	370	210	0	0	160	20	80	70	0	130	10	50	60	0
15-24 jaar	0	0	0	0	0	0	0	0	0	0	0	0	0	0	0	0	0	0	0	0	0	0	0
25-54 jaar	230	230	230	60	10	160	0	0	0	110	70	0	0	40	10	20	10	0	30	0	20	10	0
55 jaar tot AOW-leeftijd	730	770	770	290	10	460	10	0	0	260	140	0	0	120	0	50	60	0	100	10	40	50	0
6-11 maanden	920	190	190	120	10	50	10	0	0	300	140	10	160	20	70	20	60	0	120	10	50	60	0
15-24 jaar	0	0	0	0	0	0	0	0	0	0	0	0	0	0	0	0	0	0	0	0	0	0	0
25-54 jaar	210	40	40	20	0	10	0	0	0	70	40	0	30	10	20	10	40	0	20	0	10	10	0
55 jaar tot AOW-leeftijd	710	150	150	100	10	30	0	0	0	230	100	10	130	20	60	60	80	10	100	10	40	50	0
meer dan 11 maanden	13 220	3 450	3 450	2 970	60	260	160	2 970	2 970	670	40	1 620	170	610	850	600	40	1 310	120	470	720	0	0
15-24 jaar	0	0	0	0	0	0	0	0	0	0	0	0	0	0	0	0	0	0	0	0	0	0	0
25-54 jaar	1 010	650	650	550	20	50	40	40	40	250	130	10	120	20	60	50	100	10	80	10	40	30	0
55 jaar tot AOW-leeftijd	12 200	2 800	2 800	2 430	50	200	130	2 040	2 040	550	30	1 500	150	500	800	500	30	1 230	110	440	690	0	0
Manne																							
n.v.t.																							
15-24 jaar	0	0	0	0	0	0	0	0	0	0	0	0	0	0	0	0	0	0	0	0	0	0	0
25-54 jaar	100	100	100	100	280																		
55 jaar tot AOW-leeftijd	490	990	990	260	0	120	0	0	0	150	100	0	50	10	20	20	20	0	40	10	10	20	0
0-5 maanden	350	390	390	260	0	0	0	0	0	0	0	0	0	0	0	0	0	0	0	0	0	0	0
15-24 jaar	0	0	0	0	0	0	0	0	0	0	0	0	0	0	0	0	0	0	0	0	0	0	0
25-54 jaar	50	50	50	30	0	20	0	0	0	30	20	0	0	10	0	0	0	0	10	0	0	0	0
55 jaar tot AOW-leeftijd	300	340	340	230	0	110	0	0	0	120	80	0	40	0	20	20	70	0	30	0	10	20	0
6-11 maanden	320	90	90	70	0	20	0	0	0	120	70	0	50	10	20	60	0	0	30	10	20	20	0
15-24 jaar	0	0	0	0	0	0	0	0	0	0	0	0	0	0	0	0	0	0	0	0	0	0	0
25-54 jaar	60	10	10	10	0	0	0	0	0	10	10	0	0	0	0	0	0	0	0	0	0	0	0
55 jaar tot AOW-leeftijd	280	80	80	60	0	10	0	0	0	100	60	0	50	10	20	20	50	0	30	0	10	20	0
meer dan 11 maanden	7 310	2 430	2 430	2 170	30	180	50	1 080	1 080	420	30	660	90	270	300	380	30	540	60	210	270	0	0
15-24 jaar	0	0	0	0	0	0	0	0	0	0	0	0	0	0	0	0	0	0	0	0	0	0	0
25-54 jaar	400	420	420	370	0	30	0	0	0	110	70	10	40	10	20	10	60	10	30	10	10	10	0
55 jaar tot AOW-leeftijd	7 110	2 010	2 010	1 800	20	150	50	980	980	360	20	620	80	260	290	320	20	520	60	200	260	0	0
Vrouwen																							
n.v.t.																							
15-24 jaar	0	0	0	0	0	0	0	0	0	0	0	0	0	0	0	0	0	0	0	0	0	0	0
25-54 jaar	320	80	80	80	140																		
55 jaar tot AOW-leeftijd	660	610	610	90	10	500	10	0	0	220	110	0	110	0	50	40	100	0	90	10	40	40	0
0-5 maanden	610	610	610	330	0	0	0	0	0	0	0	0	0	0	0	0	0	0	0	0	0	0	0
15-24 jaar	0	0	0	0	0	0	0	0	0	0	0	0	0	0	0	0	0	0	0	0	0	0	0
25-54 jaar	180	180	180	30	0	150	0	0	0	80	50	0	30	0	20	10	40	0	20	0	10	10	0
55 jaar tot AOW-leeftijd	430	430	430	70	0	350	0	0	0	140	60	0	80	10	30	40	60	0	90	10	30	40	0
6-11 maanden	600	90	90	50	10	30	0	0	0	180	70	0	110	10	50	50	60	0	90	10	40	40	0
15-24 jaar	0	0	0	0	0	0	0	0	0	0	0	0	0	0	0	0	0	0	0	0	0	0	0
25-54 jaar	170	30	30	10	0	10	0	0	0	60	30	0	20	10	30	0	20	0	20	0	10	10	0
55 jaar tot AOW-leeftijd	430	60	60	40	0	20	0	0	0	120	10	40	40	90	10	40	40	0	70	10	30	40	0
meer dan 11 maanden	5 710	1 030	1 030	800	40	80	110	1 210	250	10	960	80	330	550	220	10	770	50	260	460	0	0	0

13a IV Personen (15 jaar tot de AOW-gerechtigde leeftijd) in arbeidsmarktmaatregel 13:IOAW-uitkering naar leeftijd, herkomstgroepering en registratieduur, 2012

	Herkomst instroom										Bestemming uitstroom														
	geregistreerd					niet geregistreerd					werk					zonder werk									
	Stand ¹⁾	Instroom ²⁾	totaal	WW-uitkering ³⁾	bijstands-uitkering ³⁾	NUG	AO-uitkering ³⁾	werkenden	niet geregistreerd	overig	totaal	werk	Uitstroom ⁴⁾	totaal	werk met LKS	zonder werk	naar een andere maatregel	WW, bijstand of NUG	overig	totaal	werk met LKS	zonder werk	naar een andere maatregel	NUG	overig
Totaal	15 090	6 200	4 990	3 450	80	930	180	360	360	850	2 860	1 030	50	1 940	210	750	980	910	50	1 560	140	570	840		
leeftijdsklasse																									
15-26 jaar	0	0	0	0	0	0	0	0	0	0	0	0	0	0	0	0	0	0	0	0	0	0	0	0	
27-44 jaar	100	80	40	10	0	20	0	10	10	30	40	20	0	20	0	10	0	10	0	10	0	10	0	0	
45 jaar tot AOW-leeftijd	14 980	6 120	4 950	3 440	80	910	170	550	350	820	2 920	1 010	50	1 920	200	740	970	890	50	1 550	140	570	840		
herkomstgroepering																									
Autochtonen	11 220	4 560	3 690	2 540	40	710	130	260	270	600	2 290	770	40	1 520	140	570	800	700	40	1 260	110	460	690		
Westers allochtonen	2 020	840	680	480	20	100	20	60	60	110	370	140	10	230	30	100	110	120	10	180	20	70	90		
Niet westers allochtonen	1 840	800	620	430	20	110	20	40	40	140	300	110	0	190	30	90	70	90	0	120	20	50	60		
leeftijdsklasse en herkomstgroepering																									
15-26 jaar	0	0	0	0	0	0	0	0	0	0	0	0	0	0	0	0	0	0	0	0	0	0	0	0	
autochtonen	0	0	0	0	0	0	0	0	0	0	0	0	0	0	0	0	0	0	0	0	0	0	0	0	
westers allochtonen	0	0	0	0	0	0	0	0	0	0	0	0	0	0	0	0	0	0	0	0	0	0	0	0	
niet westers allochtonen	0	0	0	0	0	0	0	0	0	0	0	0	0	0	0	0	0	0	0	0	0	0	0	0	
27-44 jaar	30	30	20	0	0	10	0	10	0	10	10	10	0	10	0	10	0	0	0	0	0	0	0	0	
autochtonen	20	10	10	0	0	0	0	0	0	0	0	0	0	0	0	0	0	0	0	0	0	0	0	0	
westers allochtonen	50	40	20	0	0	10	0	10	0	10	20	10	0	10	0	10	0	10	0	10	0	10	0	0	
niet westers allochtonen	11 190	4 530	3 670	2 540	40	700	130	260	260	590	2 280	770	40	1 510	140	570	800	690	40	1 260	110	460	690		
autochtonen	2 010	830	670	480	20	100	20	60	50	110	370	140	10	230	30	100	110	120	10	180	20	70	90		
westers allochtonen	1 790	760	610	430	20	100	20	50	50	120	280	100	0	180	50	80	70	80	0	110	20	40	60		
niet westers allochtonen																									
leeftijdsklasse en registratieduur																									
15-26 jaar	0	0	0	0	0	0	0	0	0	0	0	0	0	0	0	0	0	0	0	0	0	0	0	0	
n.v.t.	0	0	0	0	0	0	0	0	0	0	0	0	0	0	0	0	0	0	0	0	0	0	0	0	
0-5 maanden	0	0	0	0	0	0	0	0	0	0	0	0	0	0	0	0	0	0	0	0	0	0	0	0	
6-11 maanden	0	0	0	0	0	0	0	0	0	0	0	0	0	0	0	0	0	0	0	0	0	0	0	0	
meer dan 11 maanden	0	0	0	0	0	0	0	0	0	0	0	0	0	0	0	0	0	0	0	0	0	0	0	0	
27-44 jaar	50	10	10	0	0	10	10	10	10	30	10	10	0	10	0	10	0	0	0	10	0	10	0	0	
n.v.t.	20	20	20	0	0	20	0	0	0	0	0	0	0	0	0	0	0	0	0	0	0	0	0	0	
0-5 maanden	20	0	0	0	0	0	0	0	0	0	0	0	0	0	0	0	0	0	0	0	0	0	0	0	
6-11 maanden	60	10	10	0	0	0	0	0	0	20	10	10	0	10	0	10	0	10	0	10	0	10	0	0	
meer dan 11 maanden	1 520	350	350	350	350	350	350	350	820	360	210	0	150	20	70	60	190	0	120	10	50	60	60		
n.v.t.	930	980	980	350	10	610	10	260	270	600	270	160	0	110	10	50	50	140	0	100	10	40	40		
0-5 maanden	900	180	180	120	10	50	10	60	60	290	140	10	150	20	70	60	120	0	100	10	40	50	50		
6-11 maanden	13 160	3 440	3 440	2 970	60	250	160	130	180	2 280	660	40	1 610	170	600	850	590	470	30	1 070	80	380	600		
meer dan 11 maanden																									
herkomstgroepering en registratieduur																									
Autochtonen	1 130	260	260	260	260	260	260	260	270	600	270	160	0	110	10	50	50	140	0	100	10	40	40		
n.v.t.	700	730	730	240	10	500	0	100	100	220	100	0	120	20	50	50	90	0	100	10	40	50	50		
0-5 maanden	670	130	130	90	10	30	0	180	180	1 800	520	40	1 280	120	470	700	470	30	1 070	80	380	600	600		
6-11 maanden	9 850	2 350	2 350	2 210	30	180	130	130	180	1 800	520	40	1 280	120	470	700	470	30	1 070	80	380	600	600		
meer dan 11 maanden																									
Westers allochtonen	220	60	60	60	60	60	60	60	110	40	20	0	20	0	20	0	20	0	20	0	20	0	10	10	
n.v.t.	130	130	130	60	0	70	0	40	40	60	40	0	20	0	20	0	20	0	20	0	20	0	10	10	
0-5 maanden	130	30	30	20	0	10	0	40	40	60	40	0	20	0	20	0	20	0	20	0	20	0	10	10	
6-11 maanden	1 780	460	460	400	10	30	20	280	280	90	90	10	190	20	80	90	70	0	150	20	60	80	80		
Niet westers allochtonen	220	40	40	40	40	40	40	40	140	40	20	0	20	0	20	0	20	0	20	0	20	0	10	10	
n.v.t.	130	120	120	50	0	60	0	40	40	60	40	0	20	0	20	0	20	0	20	0	20	0	10	10	
0-5 maanden	120	20	20	10	0	10	0	40	40	60	40	0	20	0	20	0	20	0	20	0	20	0	10	10	
6-11 maanden	1 590	440	440	370	20	40	20	220	220	70	70	0	150	30	60	60	60	0	100	20	50	50	50		
meer dan 11 maanden																									

¹⁾ Personen met een IOAW-uitkering, eind december 2012.
²⁾ Personen met een startende IOAW-uitkering, in 2012.
³⁾ Uitkeringspositie aan het einde van de maand voorafgaand aan de maatregel.
⁴⁾ Personen van wie een IOAW-uitkering, in 2012 is beëindigd.

13aV Personen (15 jaar tot de AOW-gerechtigde leeftijd) in arbeidsmarktmaatregel 13-IOAZ-uitkering naar geslacht, leeftijd en registratieduur, 2012

	Herkomst instroom										Bestemming uitstroom											
	geregistreerd					niet geregistreerd					werk					zonder werk						
	Stand ¹⁾	Instroom ²⁾	totaal	WW-uitkering ³⁾	bijkomstige-uitkering ⁴⁾	NUG	AO-uitkering ⁵⁾	werkenden	niet geregistreerd	overig	totaal	werk	overig	WW-bijstand of NUG	naar een andere maatregel	totaal	werk met KS	overig	naar een andere maatregel	totaal	werk met KS	overig
Totaal	2.140	740	170	20	10	100	30	20	70	500	380	80	310	30	100	180	60	250	20	60	170	
Leeftijdsklasse																						
15-24 jaar	0	0	0	0	0	0	0	0	0	0	0	0	0	0	0	0	0	0	0	0	0	
25-54 jaar	100	60	10	0	0	10	0	0	10	30	30	10	0	0	10	10	0	10	0	0	0	
55 jaar tot AOW-leeftijd	2.040	680	150	20	10	90	20	10	50	480	360	60	290	30	90	180	50	240	20	60	160	
Geslacht en leeftijdsklasse																						
Mannen																						
15-24 jaar	1.190	420	90	10	0	60	10	10	20	300	150	40	110	0	40	60	40	80	0	30	60	
25-54 jaar	10	10	0	0	0	0	0	0	0	0	0	0	0	0	0	0	0	0	0	0	0	
55 jaar tot AOW-leeftijd	1.190	410	90	10	0	60	10	20	300	150	40	110	0	40	60	40	80	0	30	60	60	
Vrouwen																						
15-24 jaar	0	0	0	0	0	0	0	0	0	0	0	0	0	0	0	0	0	0	0	0	0	
25-54 jaar	950	320	80	10	0	40	10	40	200	400	200	40	200	20	60	120	20	170	20	40	110	
55 jaar tot AOW-leeftijd	100	50	10	0	0	0	0	0	30	30	30	10	10	0	10	10	0	10	0	0	0	
Totaal	850	270	60	10	0	30	10	10	30	170	210	20	190	20	50	110	20	160	20	40	110	
Geslacht, registratieduur en leeftijdsklasse																						
Mannen																						
Totaal	n.v.t.	590	20	0	0	20	70	500														
15-24 jaar	0	0	0	0	0	0	0	0	0	0	0	0	0	0	0	0	0	0	0	0	0	
25-54 jaar	50	50	0	0	0	0	10	30	0													
55 jaar tot AOW-leeftijd	540	10	10	0	0	10	50	480														
0-5 maanden	250	90	90	10	0	80	0	0	0	60	20	0	30	0	20	10	0	20	0	0	10	
6-11 maanden	290	10	10	0	0	0	0	0	0	10	0	0	10	0	0	0	0	0	0	0	0	
12-24 jaar	0	0	0	0	0	0	0	0	0	0	0	0	0	0	0	0	0	0	0	0	0	
25-54 jaar	250	10	10	0	0	0	0	0	0	10	0	0	10	0	0	0	0	0	0	0	0	
55 jaar tot AOW-leeftijd	220	10	10	0	0	10	0	0	0	60	10	0	50	0	10	30	10	40	0	10	30	
meer dan 11 maanden	1.660	50	50	10	0	10	20	260	40	220	70	140	30	190	20	50	120	190	20	50	120	
15-24 jaar	0	0	0	0	0	0	0	0	0	0	0	0	0	0	0	0	0	0	0	0	0	
25-54 jaar	70	10	10	0	0	0	0	0	0	10	10	0	10	0	0	0	0	0	0	0	0	
55 jaar tot AOW-leeftijd	1.580	40	40	10	0	10	20	250	30	220	70	130	30	190	20	50	120	190	20	50	120	
Mannen																						
Totaal	n.v.t.	330	10	0	0	10	20	300														
15-24 jaar	0	0	0	0	0	0	0	0	0	0	0	0	0	0	0	0	0	0	0	0	0	
25-54 jaar	0	0	0	0	0	0	0	0	0	0	0	0	0	0	0	0	0	0	0	0	0	
55 jaar tot AOW-leeftijd	330	10	10	0	0	10	20	300														
0-5 maanden	140	60	60	10	0	50	0	0	0	30	10	0	20	0	10	10	0	10	0	0	10	
6-11 maanden	190	10	10	0	0	0	0	0	0	30	10	0	20	0	10	10	0	20	0	0	10	
12-24 jaar	0	0	0	0	0	0	0	0	0	0	0	0	0	0	0	0	0	0	0	0	0	
25-54 jaar	140	60	60	10	0	50	0	0	0	30	10	0	20	0	10	10	0	20	0	0	10	
55 jaar tot AOW-leeftijd	190	10	10	0	0	0	0	0	0	30	10	0	20	0	10	10	0	20	0	0	10	
meer dan 11 maanden	1.580	20	20	0	0	0	0	0	0	220	70	140	30	190	20	50	120	190	20	50	120	
15-24 jaar	0	0	0	0	0	0	0	0	0	0	0	0	0	0	0	0	0	0	0	0	0	
25-54 jaar	70	10	10	0	0	0	0	0	0	10	10	0	10	0	0	0	0	0	0	0	0	
55 jaar tot AOW-leeftijd	1.580	40	40	10	0	10	20	250	30	220	70	130	30	190	20	50	120	190	20	50	120	
Mannen																						
Totaal	n.v.t.	330	10	0	0	10	20	300														
15-24 jaar	0	0	0	0	0	0	0	0	0	0	0	0	0	0	0	0	0	0	0	0	0	
25-54 jaar	0	0	0	0	0	0	0	0	0	0	0	0	0	0	0	0	0	0	0	0	0	
55 jaar tot AOW-leeftijd	330	10	10	0	0	10	20	300														
0-5 maanden	140	60	60	10	0	50	0	0	0	30	10	0	20	0	10	10	0	20	0	0	10	
6-11 maanden	190	10	10	0	0	0	0	0	0	30	10	0	20	0	10	10	0	20	0	0	10	
12-24 jaar	0	0	0	0	0	0	0	0	0	0	0	0	0	0	0	0	0	0	0	0	0	
25-54 jaar	140	60	60	10	0	50	0	0	0	30	10	0	20	0	10	10	0	20	0	0	10	
55 jaar tot AOW-leeftijd	190	10	10	0	0	0	0	0	0	30	10	0	20	0	10	10	0	20	0	0	10	
meer dan 11 maanden	1.580	20	20	0	0	0	0	0	0	220	70	140	30	190	20	50	120	190	20	50	120	
15-24 jaar	0	0	0	0	0	0	0	0	0	0	0	0	0	0	0	0	0	0	0	0	0	
25-54 jaar	70	10	10	0	0	0	0	0	0	10	10	0	10	0	0	0	0	0	0	0	0	
55 jaar tot AOW-leeftijd	1.580	40	40	10	0	10	20	250	30	220	70	130	30	190	20	50	120	190	20	50	120	
Vrouwen																						
Totaal	n.v.t.	250	10	0	0	10	40	200														
15-24 jaar	0	0	0	0	0	0	0	0	0	0	0	0	0	0	0	0	0	0	0	0	0	
25-54 jaar	40	40	0	0	0	0	10	30	170													
55 jaar tot AOW-leeftijd	210	10	10	0	0	10	30	170														
0-5 maanden	110	30	30	0	0	30	0	0	0	30	10	0	20	0	10	10	0	10	0	0	10	
6-11 maanden	100	30	30	0	0	0	0	0	0	20	10	0	10	0	0	0	0	10	0	0	0	
12-24 jaar	0	0	0	0	0	0	0	0	0	0	0	0	0	0	0	0	0	0	0	0	0	
25-54 jaar	100	30	30	0	0	30	0	0	0	40	10	0	30	0	10	20	0	10	0	0	20	
55 jaar tot AOW-leeftijd	10	0	0	0	0	0	0	0	0	10	10	0	0	0	0	0	0	0	0	0	0	
meer dan 11 maanden	80	10	10	0	0	0	0	0	0	30	0	0	20	0	10	20	0	10	0	0	0	
15-24 jaar	0	0	0	0	0	0	0	0	0	0	0	0	0	0	0	0	0	0	0	0	0	
25-54 jaar	70	10	10	0	0	0	0	0	0	10	10	0	10	0	0	0	0	0	0	0	0	
55 jaar tot AOW-leeftijd	670	20	20	10	0	0	10	160	10	160	10	0	150	20	40	90	10	130	20	30	90	

¹⁾ Personen met een IOAZ-uitkering, eind december 2012.
²⁾ Personen met een startende IOAZ-uitkering, in 2012.
³⁾ Uitkeringspositie aan het einde van de maand voorafgaand aan de maatregel.
⁴⁾ Personen van wie een IOAZ-uitkering, in 2012 is beëindigd.

13a VI Personen (15 jaar tot de AOW-gerechtigde leeftijd) in arbeidsmarktmaatregel 13: IOAZ-uitkering naar leeftijd, herkomstgroepering en registratieduur, 2012

	Bestemming uitstroom																
	Herkomst instroom				waaronder volledig uit uitkering				zonder werk								
	geeregistreerd		niet geeregistreerd		werk		overig		werk		overig	naar een andere maatregel	naar een andere maatregel				
	stand ¹⁾	instroom ²⁾	totaal	WW-uitkering ³⁾	bijstands-uitkering ³⁾	NUG	AO-uitkering ³⁾	werkenden niet geeregistreerd	overig	totaal	werk met LKS	overig	totaal	werk met LKS	overig	NUG	overig
Totaal	2.140	740	170	20	10	100	30	20	70	500	380	80	310	0	180	60	170
leeftijdsklasse																	
15-26 jaar	0	0	0	0	0	0	0	0	0	0	0	0	0	0	0	0	0
27-44 jaar	10	0	0	0	0	0	0	0	0	0	0	0	0	0	0	0	0
45 jaar tot AOW-leeftijd	2.130	730	170	20	10	100	30	20	70	500	380	70	300	0	180	60	170
herkomstgroepering																	
Autochtonen	1.800	630	140	20	10	80	20	10	60	450	330	70	260	0	160	50	140
Westers allochtonen	200	70	20	0	0	10	0	0	10	40	30	10	30	0	10	10	10
Niet westers allochtonen	140	40	10	0	0	10	0	0	0	30	20	0	20	0	10	0	10
leeftijdsklasse en herkomstgroepering																	
15-26 jaar	0	0	0	0	0	0	0	0	0	0	0	0	0	0	0	0	0
autochtonen	0	0	0	0	0	0	0	0	0	0	0	0	0	0	0	0	0
westers allochtonen	0	0	0	0	0	0	0	0	0	0	0	0	0	0	0	0	0
niet westers allochtonen	0	0	0	0	0	0	0	0	0	0	0	0	0	0	0	0	0
27-44 jaar	0	0	0	0	0	0	0	0	0	0	0	0	0	0	0	0	0
autochtonen	0	0	0	0	0	0	0	0	0	0	0	0	0	0	0	0	0
westers allochtonen	0	0	0	0	0	0	0	0	0	0	0	0	0	0	0	0	0
niet westers allochtonen	10	0	0	0	0	0	0	0	0	0	0	0	0	0	0	0	0
45 jaar tot AOW-leeftijd	1.800	630	140	20	10	80	20	10	60	450	330	70	260	0	160	50	140
autochtonen	200	70	20	0	0	10	0	0	10	40	30	10	30	0	10	10	10
westers allochtonen	130	40	10	0	0	10	0	0	0	30	20	0	20	0	10	0	10
niet westers allochtonen																	
leeftijdsklasse en registratieduur																	
15-26 jaar	0	0	0	0	0	0	0	0	0	0	0	0	0	0	0	0	0
n.v.t.	0	0	0	0	0	0	0	0	0	0	0	0	0	0	0	0	0
0-5 maanden	0	0	0	0	0	0	0	0	0	0	0	0	0	0	0	0	0
6-11 maanden	0	0	0	0	0	0	0	0	0	0	0	0	0	0	0	0	0
meer dan 11 maanden	0	0	0	0	0	0	0	0	0	0	0	0	0	0	0	0	0
27-44 jaar	0	0	0	0	0	0	0	0	0	0	0	0	0	0	0	0	0
n.v.t.	0	0	0	0	0	0	0	0	0	0	0	0	0	0	0	0	0
0-5 maanden	0	0	0	0	0	0	0	0	0	0	0	0	0	0	0	0	0
6-11 maanden	0	0	0	0	0	0	0	0	0	0	0	0	0	0	0	0	0
meer dan 11 maanden	10	0	0	0	0	0	0	0	0	10	0	0	0	0	0	0	0
45 jaar tot AOW-leeftijd	580	20	90	10	0	80	0	20	70	500	60	20	30	0	10	20	10
n.v.t.	250	90	10	0	0	10	0	0	10	0	70	20	50	0	30	10	30
0-5 maanden	240	10	10	0	0	10	0	0	0	0	260	40	220	0	130	30	120
6-11 maanden	1.650	50	50	10	0	10	20	0	0	0	0	0	0	0	0	0	0
meer dan 11 maanden																	
herkomstgroepering en registratieduur																	
Autochtonen	500	10	70	10	0	60	0	10	60	450	50	20	50	0	10	20	10
n.v.t.	210	10	10	0	0	10	0	0	0	0	60	20	40	0	30	10	50
0-5 maanden	200	10	10	0	0	10	0	0	0	0	220	30	190	0	120	20	100
6-11 maanden	1.400	40	40	10	0	10	20	0	0	0	0	0	0	0	0	0	0
meer dan 11 maanden																	
Westers allochtonen	50	0	0	0	0	0	0	0	0	0	0	0	0	0	0	0	0
n.v.t.	20	10	10	0	0	10	0	0	10	40	0	0	0	0	0	0	0
0-5 maanden	20	0	0	0	0	0	0	0	0	0	20	10	20	0	10	10	10
6-11 maanden	160	0	0	0	0	0	0	0	0	0	0	0	0	0	0	0	0
meer dan 11 maanden																	
Niet westers allochtonen	40	0	0	0	0	0	0	0	0	30	0	0	0	0	0	0	0
n.v.t.	20	10	10	0	0	10	0	0	0	0	0	0	0	0	0	0	0
0-5 maanden	20	0	0	0	0	0	0	0	0	0	20	0	20	0	10	0	0
6-11 maanden	100	0	0	0	0	0	0	0	0	0	0	0	0	0	0	0	0
meer dan 11 maanden																	

¹⁾ Personen met een IOAZ-uitkering, eind december 2012.
²⁾ Personen met een startende IOAZ-uitkering, in 2012.
³⁾ Uitkeringspositie aan het einde van de maand voorafgaand aan de maatregel.
⁴⁾ Personen van wie een IOAZ-uitkering, in 2012 is beëindigd.

3.

Tabellen 2013

Tabellenoverzicht

LMP 2013

Tabel 3b I	Personen (15 jaar tot de AOW-gerechtigde leeftijd) in arbeidsmarktmaatregel 3: WW-re-integratietraject zonder scholing door het UWV naar geslacht, leeftijd en registratieduur, 2013
Tabel 3b II	Personen (15 jaar tot de AOW-gerechtigde leeftijd) in arbeidsmarktmaatregel 3: WW-re-integratietraject zonder scholing door het UWV naar leeftijd, herkomstgroepering en registratieduur, 2013
Tabel 4b I	Personen (15 jaar tot de AOW-gerechtigde leeftijd) in arbeidsmarktmaatregel 4: SRG-re-integratietraject door gemeente naar geslacht, leeftijd en registratieduur, 2013
Tabel 4b II	Personen (15 jaar tot de AOW-gerechtigde leeftijd) in arbeidsmarktmaatregel 4: SRG-re-integratietraject door gemeente naar leeftijd, herkomstgroepering en registratieduur, 2013
Tabel 5b I	Personen (15 jaar tot de AOW-gerechtigde leeftijd) in arbeidsmarktmaatregel 5: WW-re-integratietraject met scholing door het UWV naar geslacht, leeftijd en registratieduur, 2013
Tabel 5b II	Personen (15 jaar tot de AOW-gerechtigde leeftijd) in arbeidsmarktmaatregel 5: WW-re-integratietraject met scholing door het UWV naar leeftijd, herkomstgroepering en registratieduur, 2013
Tabel 8b I	Personen (15 jaar tot de AOW-gerechtigde leeftijd) in arbeidsmarktmaatregel 8: Loonkostensubsidie door gemeente naar geslacht, leeftijd en registratieduur, 2013
Tabel 8b II	Personen (15 jaar tot de AOW-gerechtigde leeftijd) in arbeidsmarktmaatregel 8: Loonkostensubsidie door gemeente naar leeftijd, herkomstgroepering en registratieduur, 2013
Tabel 9b I	Personen (15 jaar tot de AOW-gerechtigde leeftijd) in arbeidsmarktmaatregel 9: WSW-werkplek naar geslacht, leeftijd en registratieduur, 2013
Tabel 9b II	Personen (15 jaar tot de AOW-gerechtigde leeftijd) in arbeidsmarktmaatregel 9: WSW-werkplek naar leeftijd, herkomstgroepering en registratieduur, 2013
Tabel 10b I	Personen (15 jaar tot de AOW-gerechtigde leeftijd) in arbeidsmarktmaatregel 10: AG-re-integratietraject door het UWV naar geslacht, leeftijd en registratieduur, 2013
Tabel 10b II	Personen (15 jaar tot de AOW-gerechtigde leeftijd) in arbeidsmarktmaatregel 10: AG-re-integratietraject door het UWV naar leeftijd, herkomstgroepering en registratieduur, 2013
Tabel 11b I	Personen (15 jaar tot de AOW-gerechtigde leeftijd) in arbeidsmarktmaatregel 11: WW-uitkering naar geslacht, leeftijd en registratieduur, 2013
Tabel 11b II	Personen (15 jaar tot de AOW-gerechtigde leeftijd) in arbeidsmarktmaatregel 11: WW-uitkering naar leeftijd, herkomstgroepering en registratieduur, 2013
Tabel 13b I	Personen (15 jaar tot de AOW-gerechtigde leeftijd) in arbeidsmarktmaatregel 13: WWB-uitkering (incl. WIJ) naar geslacht, leeftijd en registratieduur, 2013
Tabel 13b II	Personen (15 jaar tot de AOW-gerechtigde leeftijd) in arbeidsmarktmaatregel 13: WWB-uitkering (incl. WIJ) naar leeftijd, herkomstgroepering en registratieduur, 2013
Tabel 13b III	Personen (15 jaar tot de AOW-gerechtigde leeftijd) in arbeidsmarktmaatregel 13: IOAW-uitkering naar geslacht, leeftijd en registratieduur, 2013
Tabel 13b IV	Personen (15 jaar tot de AOW-gerechtigde leeftijd) in arbeidsmarktmaatregel 13: IOAW-uitkering naar leeftijd, herkomstgroepering en registratieduur, 2013
Tabel 13b V	Personen (15 jaar tot de AOW-gerechtigde leeftijd) in arbeidsmarktmaatregel 13: IOAZ-uitkering naar geslacht, leeftijd en registratieduur, 2013
Tabel 13b VI	Personen (15 jaar tot de AOW-gerechtigde leeftijd) in arbeidsmarktmaatregel 13: IOAZ-uitkering naar leeftijd, herkomstgroepering en registratieduur, 2013

3b1 Personen (15 jaar tot de AOW-gerechtigde leeftijd) in arbeidmarktmaatregel 3: WW-re-integratietraject zonder scholing door het UWV naar geslacht, leeftijd en registratieduur, 2013⁴⁾

	Herkomst instroom										Bestemming uitstroom													
	geeregistreerd					niet geeregistreerd					werk					zonder werk ⁵⁾								
	Stand ²⁾	Instroom ³⁾	totaal	WW-uitkering ⁴⁾	bijstands-uitkering ⁴⁾	NUG	AD-uitkering ⁴⁾	werkenden	werkenden niet geeregistreerd	overig	totaal	werk	overig	Uitstroom ²⁾	totaal ⁴⁾	werk met LKS ⁵⁾	werk met LKS ⁵⁾	overig	naar een andere maatregel	naar een andere maatregel	overig			
Totaal	10	0	0	0	0	0	0	0	0	0	950	440	0	510	40	290	170	310	0	210	10	40	170	
leeftijdsklasse																								
15-24 jaar	0	0	0	0	0	0	0	0	0	0	0	0	0	0	0	0	0	0	0	0	0	0	0	
25-54 jaar	0	0	0	0	0	0	0	0	0	0	560	300	0	260	50	120	110	230	0	130	10	20	100	
55 jaar tot AOW-leeftijd	0	0	0	0	0	0	0	0	0	0	390	140	0	250	20	170	60	80	0	80	0	10	60	
Geslacht en leeftijdsklasse																								
Mannen																								
15-24 jaar	0	0	0	0	0	0	0	0	0	0	550	230	0	330	30	190	110	160	0	130	10	20	100	
25-54 jaar	0	0	0	0	0	0	0	0	0	0	300	140	0	160	20	70	70	110	0	90	10	20	70	
55 jaar tot AOW-leeftijd	0	0	0	0	0	0	0	0	0	0	250	90	0	170	10	120	40	50	0	50	0	10	40	
Vrouwen																								
15-24 jaar	0	0	0	0	0	0	0	0	0	0	400	210	0	180	10	100	70	150	0	80	0	10	60	
25-54 jaar	0	0	0	0	0	0	0	0	0	0	260	160	0	100	10	50	40	110	0	50	0	10	40	
55 jaar tot AOW-leeftijd	0	0	0	0	0	0	0	0	0	0	140	60	0	80	10	50	30	30	0	40	0	10	30	
Geslacht, registratieduur en leeftijdsklasse																								
Totaal																								
n.v.t.	0	0	0	0	0	0	0	0	0	0	460	290	0	170	0	10	150	270	0	160	0	0	150	
15-24 jaar	0	0	0	0	0	0	0	0	0	0	0	0	0	0	0	0	0	0	0	0	0	0	0	
25-54 jaar	0	0	0	0	0	0	0	0	0	0	330	220	0	100	0	100	100	200	0	100	0	0	100	
55 jaar tot AOW-leeftijd	0	0	0	0	0	0	0	0	0	0	130	70	0	60	0	40	50	70	0	40	0	0	50	
0-5 maanden	0	0	0	0	0	0	0	0	0	0	60	20	0	40	0	0	0	0	0	10	0	0	0	
15-24 jaar	0	0	0	0	0	0	0	0	0	0	0	0	0	0	0	0	0	0	0	0	0	0	0	
25-54 jaar	0	0	0	0	0	0	0	0	0	0	50	20	0	30	0	30	0	0	0	10	0	0	0	
55 jaar tot AOW-leeftijd	0	0	0	0	0	0	0	0	0	0	20	10	0	10	0	10	0	0	0	0	0	0	0	
6-11 maanden	0	0	0	0	0	0	0	0	0	0	20	10	0	20	0	10	0	0	0	0	0	0	0	
15-24 jaar	0	0	0	0	0	0	0	0	0	0	0	0	0	0	0	0	0	0	0	0	0	0	0	
25-54 jaar	0	0	0	0	0	0	0	0	0	0	20	10	0	10	0	0	0	0	0	0	0	0	0	
meer dan 11 maanden	0	0	0	0	0	0	0	0	0	0	400	120	0	280	40	230	20	30	0	50	0	0	10	
15-24 jaar	0	0	0	0	0	0	0	0	0	0	170	60	0	110	20	80	10	20	0	30	0	0	20	
25-54 jaar	0	0	0	0	0	0	0	0	0	0	240	60	0	170	10	150	10	10	0	20	0	10	10	
55 jaar tot AOW-leeftijd	0	0	0	0	0	0	0	0	0	0	250	150	0	100	0	10	100	140	0	100	0	0	90	
n.v.t.	0	0	0	0	0	0	0	0	0	0	0	0	0	0	0	0	0	0	0	0	0	0	0	
15-24 jaar	0	0	0	0	0	0	0	0	0	0	170	100	0	70	0	0	60	100	0	40	0	0	60	
25-54 jaar	0	0	0	0	0	0	0	0	0	0	90	50	0	40	0	30	30	50	0	40	0	0	30	
55 jaar tot AOW-leeftijd	0	0	0	0	0	0	0	0	0	0	40	10	0	30	0	20	0	0	0	10	0	0	0	
0-5 maanden	0	0	0	0	0	0	0	0	0	0	0	0	0	0	0	0	0	0	0	0	0	0	0	
15-24 jaar	0	0	0	0	0	0	0	0	0	0	30	10	0	20	0	20	0	0	0	0	0	0	0	
25-54 jaar	0	0	0	0	0	0	0	0	0	0	10	0	0	0	0	0	0	0	0	0	0	0	0	
55 jaar tot AOW-leeftijd	0	0	0	0	0	0	0	0	0	0	10	0	0	10	0	10	0	0	0	0	0	0	0	
6-11 maanden	0	0	0	0	0	0	0	0	0	0	10	0	0	0	0	0	0	0	0	0	0	0	0	
15-24 jaar	0	0	0	0	0	0	0	0	0	0	10	0	0	0	0	0	0	0	0	0	0	0	0	
25-54 jaar	0	0	0	0	0	0	0	0	0	0	0	0	0	0	0	0	0	0	0	0	0	0	0	
meer dan 11 maanden	0	0	0	0	0	0	0	0	0	0	250	60	0	190	30	150	10	20	0	30	0	0	20	10
15-24 jaar	0	0	0	0	0	0	0	0	0	0	100	30	0	70	20	50	0	10	0	20	0	0	10	
25-54 jaar	0	0	0	0	0	0	0	0	0	0	150	40	0	120	10	100	10	10	0	10	0	0	10	
55 jaar tot AOW-leeftijd	0	0	0	0	0	0	0	0	0	0	210	140	0	60	0	10	50	130	0	60	0	0	50	
n.v.t.	0	0	0	0	0	0	0	0	0	0	0	0	0	0	0	0	0	0	0	0	0	0	0	
15-24 jaar	0	0	0	0	0	0	0	0	0	0	160	120	0	40	0	10	50	110	0	30	0	0	30	
25-54 jaar	0	0	0	0	0	0	0	0	0	0	50	30	0	20	0	20	20	20	0	20	0	0	20	
55 jaar tot AOW-leeftijd	0	0	0	0	0	0	0	0	0	0	20	10	0	10	0	10	0	0	0	0	0	0	0	
0-5 maanden	0	0	0	0	0	0	0	0	0	0	0	0	0	0	0	0	0	0	0	0	0	0	0	
15-24 jaar	0	0	0	0	0	0	0	0	0	0	20	10	0	10	0	10	0	0	0	0	0	0	0	
25-54 jaar	0	0	0	0	0	0	0	0	0	0	20	10	0	10	0	10	0	0	0	0	0	0	0	
55 jaar tot AOW-leeftijd	0	0	0	0	0	0	0	0	0	0	10	0	0	0	0	0	0	0	0	0	0	0	0	
6-11 maanden	0	0	0	0	0	0	0	0	0	0	10	0	0	0	0	0	0	0	0	0	0	0	0	
15-24 jaar	0	0	0	0	0	0	0	0	0	0	10	0	0	0	0	0	0	0	0	0	0	0	0	
25-54 jaar	0	0	0	0	0	0	0	0	0	0	0	0	0	0	0	0	0	0	0	0	0	0	0	
meer dan 11 maanden	0	0	0	0	0	0	0	0	0	0	150	60	0	100	10	80	10	10	0	20	0	0	10	
15-24 jaar	0	0	0	0	0	0	0	0	0	0	70	30	0	40	10	30	0	10	0	10	0	0	10	
25-54 jaar	0	0	0	0	0	0	0	0	0	0	80	30	0	60	0	50	0	10	0	10	0	0	10	
55 jaar tot AOW-leeftijd	0	0	0	0	0	0	0	0	0	0	0	0	0	0	0	0	0	0	0	0	0	0	0	

⁴⁾ Het betreft voorlopige cijfers.

²⁾ Personen met een WW-re-integratietraject zonder scholing door het UWV, eind december 2013.

³⁾ Personen met een startend WW-re-integratietraject zonder scholing door het UWV, in 2013.

⁴⁾ Uitkeringspositie aan het einde van de maand voorafgaand aan de maatregel.

⁵⁾ Personen van wie een WW-re-integratietraject zonder scholing door het UWV in 2013 is beëindigd.

⁶⁾ Berekend op basis van de maanden januari t/m december 2013.

⁷⁾ Berekend op basis van de maanden januari t/m november 2013.

3b II Personen (15 jaar tot de AOW-gerechtigde leeftijd) in arbeidsmarktmaatregel 3: WW-re-integratietraject zonder scholing door het UWV naar leeftijd, herkomstgroepering en registratieduur, 2013³⁾

	Bestemming uitstroom																					
	Herkomst instroom				werk				zonder werk ⁴⁾													
	Stand ²⁾	Instream ⁵⁾	totaal	WW- uitkering ⁶⁾	bijstands- uitkering ⁶⁾	NUG	AOW- uitkering ⁶⁾	werkenden niet geregistreerd	overig	totaal	werk	zonder werk										
									Uitstroom ³⁾	totaal ⁴⁾	werk met LKS ⁵⁾	overig	naar een andere maatregel	totaal	werk met LKS	overig	naar een andere maatregel	totaal	overig			
Totaal	10	0	0	0	0	0	0	0	0	950	440	0	510	40	290	170	310	0	210	10	40	170
Leeftijdsklasse																						
15-26 jaar	0	0	0	0	0	0	0	0	0	0	0	0	0	0	0	0	0	0	0	0	0	0
27-44 jaar	10	0	0	0	0	0	0	0	0	780	340	0	440	40	270	140	230	0	170	10	30	130
45 jaar tot AOW-leeftijd	0	0	0	0	0	0	0	0	0	0	0	0	0	0	0	0	0	0	0	0	0	0
Herkomstgroepering																						
Autochtonen	0	0	0	0	0	0	0	0	0	710	340	0	370	30	220	120	240	0	140	10	30	110
Westers allochtonen	0	0	0	0	0	0	0	0	0	110	50	0	70	10	40	30	50	0	40	0	10	30
Niet westers allochtonen	0	0	0	0	0	0	0	0	0	130	60	0	70	10	40	20	40	0	30	0	0	20
Leeftijdsklasse en herkomstgroepering																						
15-26 jaar	0	0	0	0	0	0	0	0	0	0	0	0	0	0	0	0	0	0	0	0	0	0
Autochtonen	0	0	0	0	0	0	0	0	0	0	0	0	0	0	0	0	0	0	0	0	0	0
Westers allochtonen	0	0	0	0	0	0	0	0	0	0	0	0	0	0	0	0	0	0	0	0	0	0
Niet westers allochtonen	0	0	0	0	0	0	0	0	0	0	0	0	0	0	0	0	0	0	0	0	0	0
27-44 jaar	0	0	0	0	0	0	0	0	0	110	70	0	40	10	20	20	50	0	20	0	0	20
Autochtonen	0	0	0	0	0	0	0	0	0	20	10	0	10	0	10	10	0	0	10	0	0	10
Westers allochtonen	0	0	0	0	0	0	0	0	0	40	30	0	20	0	10	10	20	0	10	0	0	10
Niet westers allochtonen	0	0	0	0	0	0	0	0	0	50	10	0	10	0	0	0	0	0	10	0	0	10
45 jaar tot AOW-leeftijd	0	0	0	0	0	0	0	0	0	600	270	0	330	30	200	100	190	0	120	10	20	90
Autochtonen	0	0	0	0	0	0	0	0	0	90	40	0	60	0	30	20	20	0	30	0	10	20
Westers allochtonen	0	0	0	0	0	0	0	0	0	90	30	0	60	10	30	20	20	0	30	0	10	20
Niet westers allochtonen	0	0	0	0	0	0	0	0	0	90	30	0	60	10	30	20	20	0	30	0	10	20
Leeftijdsklasse en registratieduur																						
15-26 jaar	0	0	0	0	0	0	0	0	0	0	0	0	0	0	0	0	0	0	0	0	0	0
n.v.t.	0	0	0	0	0	0	0	0	0	0	0	0	0	0	0	0	0	0	0	0	0	0
0-5 maanden	0	0	0	0	0	0	0	0	0	0	0	0	0	0	0	0	0	0	0	0	0	0
6-11 maanden	0	0	0	0	0	0	0	0	0	0	0	0	0	0	0	0	0	0	0	0	0	0
meer dan 11 maanden	0	0	0	0	0	0	0	0	0	0	0	0	0	0	0	0	0	0	0	0	0	0
27-44 jaar	0	0	0	0	0	0	0	0	0	120	80	0	40	0	0	40	80	0	40	0	0	40
n.v.t.	0	0	0	0	0	0	0	0	0	10	10	0	10	0	10	0	0	0	0	0	0	0
0-5 maanden	0	0	0	0	0	0	0	0	0	10	10	0	10	0	10	0	0	0	0	0	0	0
6-11 maanden	0	0	0	0	0	0	0	0	0	10	10	0	10	0	10	0	0	0	0	0	0	0
meer dan 11 maanden	0	0	0	0	0	0	0	0	0	30	10	0	20	0	10	0	0	0	0	0	0	0
45 jaar tot AOW-leeftijd	0	0	0	0	0	0	0	0	0	340	210	0	130	0	10	110	200	0	120	0	0	110
n.v.t.	0	0	0	0	0	0	0	0	0	50	10	0	50	0	50	0	0	0	10	0	0	0
0-5 maanden	0	0	0	0	0	0	0	0	0	20	10	0	10	0	10	0	0	0	0	0	0	0
6-11 maanden	0	0	0	0	0	0	0	0	0	370	110	0	260	50	220	20	30	0	40	0	0	10
meer dan 11 maanden	0	0	0	0	0	0	0	0	0	340	230	0	110	0	10	100	210	0	100	0	0	100
Herkomstgroepering en registratieduur																						
Autochtonen	0	0	0	0	0	0	0	0	0	40	10	0	30	0	20	0	0	0	0	0	0	0
n.v.t.	0	0	0	0	0	0	0	0	0	20	10	0	20	0	10	0	0	0	0	0	0	0
0-5 maanden	0	0	0	0	0	0	0	0	0	310	90	0	220	30	170	20	30	0	40	0	0	20
6-11 maanden	0	0	0	0	0	0	0	0	0	60	30	0	30	0	30	0	30	0	30	0	0	30
Westers allochtonen	0	0	0	0	0	0	0	0	0	10	0	0	0	0	0	0	0	0	0	0	0	0
n.v.t.	0	0	0	0	0	0	0	0	0	10	10	0	10	0	10	0	0	0	0	0	0	0
0-5 maanden	0	0	0	0	0	0	0	0	0	50	20	0	30	0	30	0	0	0	0	0	0	0
6-11 maanden	0	0	0	0	0	0	0	0	0	50	20	0	30	0	30	0	0	0	0	0	0	0
meer dan 11 maanden	0	0	0	0	0	0	0	0	0	60	40	0	30	0	20	40	0	0	20	0	0	20
n.v.t.	0	0	0	0	0	0	0	0	0	20	10	0	10	0	10	0	0	0	0	0	0	0
0-5 maanden	0	0	0	0	0	0	0	0	0	0	0	0	0	0	0	0	0	0	0	0	0	0
6-11 maanden	0	0	0	0	0	0	0	0	0	0	0	0	0	0	0	0	0	0	0	0	0	0
meer dan 11 maanden	0	0	0	0	0	0	0	0	0	30	20	0	40	10	30	0	10	0	0	0	0	0

3) Het betreft voorlopige cijfers.
4) Personen met een WW-re-integratietraject zonder scholing door het UWV, eind december 2013.
5) Personen met een startend WW-re-integratietraject zonder scholing door het UWV, in 2013.
6) Personen met een startend WW-re-integratietraject zonder scholing door het UWV, in 2013.
7) Berekend op basis van de maanden januari t/m november 2013.
8) Utkeringspositie aan het einde van de maand voorafgaand aan de maatregel.
9) Personen van wie een WW-re-integratietraject zonder scholing door het UWV in 2013 is beëindigd.
10) Berekend op basis van de maanden januari t/m december 2013.

4b1 Personen (15 jaar tot de AOW-gerechtigde leeftijd) in arbeidmarktmaatregel 4: SRG-re-integratietraject door gemeente naar geslacht, leeftijd en registratieduur, 2013¹⁾

	Herkomst instroom										Bestemming uitstroom												
	geregistreerd					niet geregistreerd					werk					zonder werk ²⁾							
	Stand ³⁾	Instroom ³⁾	totaal	WW-uitkering ⁴⁾	bijstands-uitkering ⁴⁾	NUG	AO-uitkering ⁵⁾	werkenden	werkenden	overig	totaal	Uitstroom ³⁾	werk met tKS ⁶⁾	zonder werk ²⁾	naar een andere maatregel	WW, bijstand of NUG	overig	werk met tKS	zonder werk	naar een andere maatregel	NUG	overig	
Totaal	154.350	129.540	114.310	6.700	97.690	6.280	570	3.080	5.260	9.960	170.140	46.380	3.550	118.740	8.130	91.250	19.350	29.550	3.080	26.050	720	7.980	17.350
leeftijdsklasse	12.310	18.640	15.600	720	12.660	1.360	100	770	1.040	2.000	18.940	6.880	410	11.670	910	6.960	3.790	5.210	380	4.950	100	1.660	3.190
15-24 jaar	119.400	98.040	87.320	5.080	75.250	4.490	350	2.160	3.720	7.000	130.190	56.120	2.520	90.020	6.550	69.930	13.540	22.420	2.160	18.580	570	5.650	12.360
25-54 jaar	22.640	12.850	11.400	900	9.800	420	120	160	500	960	21.010	3.380	620	17.050	670	14.570	2.020	1.920	540	1.920	60	670	1.800
55 jaar tot AOW-leeftijd	73.460	68.670	60.070	4.120	50.280	3.770	270	1.620	2.790	5.810	86.200	25.390	2.330	58.280	4.590	43.560	10.120	17.510	2.100	14.130	480	4.580	9.070
Geslacht en leeftijdsklasse	6.080	9.850	8.130	400	6.570	750	60	380	570	1.150	9.950	3.820	250	9.530	490	3.460	1.990	2.990	230	2.610	60	880	1.670
15-24 jaar	56.040	51.710	45.660	3.070	36.470	2.800	170	1.160	1.930	4.110	65.490	19.590	1.650	43.870	3.710	33.060	7.110	13.260	1.480	10.170	380	3.290	6.490
25-54 jaar	11.850	7.110	6.270	650	5.250	240	50	80	280	550	10.760	1.980	400	8.470	400	7.050	1.020	1.260	390	1.360	40	410	910
55 jaar tot AOW-leeftijd	80.890	60.870	54.250	2.580	47.410	2.510	300	1.460	2.470	4.150	83.940	20.990	1.220	72.300	3.540	47.590	9.230	12.040	980	11.950	250	3.400	8.290
Vrouwen	6.230	8.790	7.470	310	6.090	630	50	390	470	850	9.990	3.060	170	5.730	1.800	3.500	1.800	2.220	150	2.350	40	780	1.530
15-24 jaar	63.360	46.330	41.650	2.120	36.760	1.700	180	1.000	1.790	2.890	64.100	16.550	870	46.150	2.840	36.870	6.440	9.160	680	8.410	190	2.360	5.870
25-54 jaar	11.300	5.750	5.120	250	4.560	180	70	210	210	410	10.260	1.400	190	8.580	280	7.310	990	660	160	1.170	20	260	890
55 jaar tot AOW-leeftijd	18.610	18.310	3.080	3.080	5.260	9.960	3.080	770	1.040	2.000	33.400	18.400	1.750	14.580	520	2.510	11.550	16.570	1.720	12.690	330	870	11.490
n.v.t.	2.390	3.810	770	1.600	2.770	3.010	250	2.260	3.010	2.000	5.540	3.010	2.540	80	420	1.770	2.740	2.740	220	1.990	40	200	1.740
15-24 jaar	14.370	12.890	2.160	1.160	3.720	7.000	2.580	1.080	1.930	7.000	25.180	13.990	1.080	10.860	400	1.900	8570	12.530	1.060	9.420	260	620	8.540
25-54 jaar	1.850	1.610	160	500	500	960	160	160	500	960	2.890	1.400	440	1.450	40	200	1.210	1.300	1.440	1.380	30	50	1.210
55 jaar tot AOW-leeftijd	12.200	34.950	36.950	2.820	29.510	4.980	40	1.640	2.820	2.820	18.260	6.700	220	12.070	1.240	9.350	1.490	3.890	1.770	3.530	110	2.150	1.270
0-5 maanden	2.400	9.040	9.040	570	7.310	1.160	20	1.160	2.060	2.060	4.230	1.550	350	2.570	230	1.770	570	1.030	400	1.030	20	1.550	450
15-24 jaar	8.990	25.810	25.810	2.110	1.650	3.150	20	1.990	1.990	1.990	13.940	4.890	100	8.610	950	6.830	850	2.740	120	2.350	90	1.460	760
25-54 jaar	14.730	16.980	16.980	1.230	14.950	770	50	1.990	1.990	1.990	19.150	6.140	400	13.010	1.280	10.130	1.600	3.570	340	3.170	80	1.700	1.380
6-11 maanden	2.410	3.050	3.050	1.40	2.740	150	10	1.40	4.060	4.060	2.660	220	1.820	620	910	70	1.010	70	1.010	20	490	500	500
15-24 jaar	11.120	12.950	12.950	1.050	11.270	580	30	1.450	1.450	1.450	9.420	980	7.510	950	2.530	2.530	2.530	2.530	2.530	2.530	60	1.130	850
25-54 jaar	1.190	1.010	1.010	40	920	40	0	280	2.800	2.800	2.800	2.800	2.800	2.800	2.800	2.800	2.800	2.800	2.800	2.800	0	80	50
meer dan 11 maanden	108.820	57.300	57.300	2.650	52.240	950	480	570	97.620	97.620	15.150	1.190	79.080	5.090	69.270	4.720	5.520	850	6.670	190	3.260	320	500
15-24 jaar	5.110	2.760	2.760	0	2.610	70	70	70	5.320	1.020	6.180	4.180	300	2.960	530	2.960	840	530	60	940	20	420	500
25-54 jaar	85.000	46.420	46.420	1.970	43.380	770	300	300	76.610	12.690	61.120	4.230	53.700	3.200	4.810	4.620	720	4.810	160	2.220	160	2.220	2.220
55 jaar tot AOW-leeftijd	18.710	8.130	8.130	670	7.250	90	110	110	15.690	1.440	13.780	480	1.320	13.780	480	12.620	680	3.60	80	920	20	420	490
Mannen	9.950	10.220	1.620	n.v.t.	1.620	2.790	5.810	1.620	2.790	5.810	18.480	10.510	1.110	7.730	320	1.570	5.840	9.400	1.100	6.540	210	550	5.800
n.v.t.	1.320	2.100	380	380	570	1.740	1.320	1.320	1.320	1.320	5.540	3.010	2.540	80	420	1.770	2.740	2.740	220	1.990	40	200	1.740
15-24 jaar	7.540	7.210	1.160	1.160	1.930	4.110	1.160	1.160	1.930	4.110	13.820	7.870	680	5.770	250	2.200	4.320	6.980	670	4.850	170	380	4.300
25-54 jaar	1.070	920	80	80	280	550	80	80	280	550	1.680	900	300	760	30	120	610	830	300	650	20	30	610
0-5 maanden	6.950	21.430	21.430	1.640	17.090	2.680	20	1.640	2.680	2.680	11.540	3.920	160	7.270	800	5.550	920	2.490	130	2.240	80	1.370	790
15-24 jaar	1.280	4.990	4.990	320	4.400	610	10	320	3.290	890	30	1.440	130	800	330	600	330	600	30	590	10	320	260
25-54 jaar	5.120	15.240	15.240	1.200	1.210	1.920	10	1.200	8.470	2.900	11.0	5.310	620	4.140	560	1.810	90	1.530	240	1.920	60	970	500
55 jaar tot AOW-leeftijd	7.950	9.700	9.700	730	8.440	510	20	730	3.590	280	7.610	3.590	280	6.150	800	5.850	960	2.300	240	1.920	60	80	30
6-11 maanden	1.220	1.580	1.580	80	1.410	90	10	140	1.410	1.410	1.410	1.410	1.410	1.410	1.410	1.410	1.410	1.410	1.410	1.410	1.410	1.410	1.410
15-24 jaar	6.060	7.540	7.540	630	6.500	390	10	630	6.500	390	6.500	390	6.500	390	6.500	390	6.500	390	6.500	390	6.500	390	6.500
25-54 jaar	48.660	27.510	27.510	1.750	24.760	580	230	230	44.610	7.370	55.670	2.670	30.600	2.400	3.310	640	3.420	3.420	130	1.660	1.660	1.660	1.660
meer dan 11 maanden	2.270	1.190	1.190	0	1.120	40	40	40	2.380	470	1.860	1.860	1.860	1.860	1.860	1.860	1.860	1.860	1.860	1.860	1.860	1.860	1.860
15-24 jaar	37.310	21.720	21.720	1.240	19.860	480	140	140	34.570	6.120	65.070	2.210	23.500	1.660	2.180	540	2.510	2.510	100	1.170	100	1.170	1.170
25-54 jaar	9.070	4.400	4.400	510	3.780	60	50	50	7.660	780	10.500	6.640	2.80	6.640	2.80	6.050	340	2.60	60	500	10	250	240
Vrouwen	8.680	8.090	1.460	1.460	2.470	4.150	1.460	1.460	2.470	4.150	14.930	7.890	640	6.840	200	940	5.710	7.170	650	6.150	120	340	5.690
n.v.t.	1.080	1.710	390	390	570	1.740	1.080	1.080	570	1.740	5.540	3.010	2.540	80	420	1.770	2.740	2.740	220	1.990	40	880	
15-24 jaar	6.830	5.680	1.000	1.000	1.790	2.890	1.000	1.000	1.790	2.890	11.360	6.120	5.090	1.60	6.90	4.250	5.540	390	4.570	100	230	4.240	
25-54 jaar	780	700	70	70	210	410	70	70	210	410	1.210	500	140	690	10	80	600	470	140	630	10	20	600
55 jaar tot AOW-leeftijd	5.270	15.520	15.520	1.180	12.430	1.900	20	1.180	12.430	1.900	7.810	2.780	60	4.800	440	3.800	570	1.400	40	1.290	30	780	480
0-5 maanden	1.120	4.050																					

4b II Personen (15 jaar tot de AOW-gerechtigde leeftijd) in arbeidsmarktmaatregel 4: SRG-re-integratietraject door gemeente naar leeftijd, herkomstgroepering en registratieduur, 2013¹⁾

	Herkomst instroom										Bestemming uitstroom													
	geregistreerd					niet geregistreerd					werk					zonder werk								
	Stand ²⁾	Instroom ³⁾	totaal	WW- uitkering ⁴⁾	blijstands- uitkering ⁵⁾	NUG AO-uitkering ⁶⁾	werkenden	niet geregistreerd	overig	totaal		naar een andere maatregel		WW, blijstand of NUG	werk		zonder werk		naar een andere maatregel	NUG	overig			
										Uitstroom ³⁾	Uitstroom ³⁾	Uitstroom ³⁾	Uitstroom ³⁾		Uitstroom ³⁾	Uitstroom ³⁾	Uitstroom ³⁾	Uitstroom ³⁾				Uitstroom ³⁾	Uitstroom ³⁾	
Totaal	154.350	129.540	114.310	6.700	97.690	6.280	570	3.080	5.260	9.960	170.140	46.380	3.550	1.18.740	8.130	91.250	19.350	29.550	3.080	26.050	720	7.980	17.350	
Leeftijdsklasse																								
15-26 jaar	19.850	27.560	23.280	1.150	19.050	1.890	120	1.070	1.450	2.650	29.210	10.760	670	17.800	1.410	11.080	5.300	8.060	620	7.050	150	2.360	4.540	
27-44 jaar	74.410	56.160	53.120	3.270	48.310	2.900	210	1.460	2.420	4.540	81.790	23.610	1.410	55.680	4.240	42.670	8.770	18.840	1.190	12.080	370	3.650	8.080	
45 jaar tot AOW-leeftijd	60.110	39.060	34.880	2.280	30.350	1.480	240	550	1.410	2.770	59.140	12.010	1.470	45.260	2.480	37.500	5.280	6.650	1.280	6.950	200	1.990	4.740	
Herkomstgroepering																								
Autochtonen	70.110	60.210	55.010	4.290	43.490	3.120	350	1.760	2.780	4.420	73.970	24.040	1.680	48.200	3.370	37.040	7.790	15.720	1.460	10.160	300	3.330	6.550	
Westerse allochtonen	16.430	13.320	11.590	680	9.850	660	50	350	600	1.130	18.120	5.060	370	12.590	800	9.510	2.280	3.250	320	2.970	70	820	2.080	
Niet westerse allochtonen	67.820	56.000	49.710	1.720	44.350	2.500	170	1.880	4.410	78.050	17.280	1.500	57.950	3.960	44.700	9.290	10.570	1.300	12.930	350	3.630	8.750		
Leeftijdsklasse en herkomstgroepering																								
15-26 jaar	9.850	13.600	11.620	800	9.090	980	80	660	830	1.160	14.130	6.250	320	7.600	680	4.610	2.310	4.720	290	2.840	70	970	1.800	
autochtonen	1.570	2.150	1.770	80	1.450	150	10	90	150	230	2.350	890	60	1.410	90	820	500	680	50	630	10	190	450	
westerse allochtonen	8.400	11.610	9.890	270	8.520	760	30	320	460	1.260	12.740	3.620	290	8.790	640	5.660	2.490	2.660	270	3.580	70	1.200	2.300	
27-44 jaar	29.290	26.120	23.240	1.920	19.170	1.290	130	740	1.140	1.750	31.430	11.000	570	19.650	1.590	15.180	2.880	7.130	480	3.860	130	1.280	2.450	
autochtonen	7.450	6.450	5.620	350	4.750	320	20	180	280	560	8.320	2.680	140	5.470	400	3.940	1.090	1.740	120	1.450	40	380	1.020	
westerse allochtonen	37.700	30.550	27.310	1.010	24.390	1.300	60	550	1.000	2.240	42.040	9.920	30.610	2.250	23.550	4.810	5.970	6.790	590	6.790	200	1.970	4.610	
45 jaar tot AOW-leeftijd	30.970	20.490	18.160	1.580	15.220	850	140	340	820	1.520	28.420	6.780	790	20.950	1.100	17.250	2.600	3.880	690	3.460	100	1.080	2.200	
autochtonen	7.450	4.720	4.210	260	3.660	190	30	80	180	340	7.450	1.490	170	5.750	310	4.760	690	850	150	910	20	250	650	
westerse allochtonen	21.720	13.840	12.310	440	11.440	440	80	110	420	910	23.270	3.740	510	18.550	1.070	15.300	1.990	1.950	440	2.370	80	660	1.850	
Leeftijdsklasse en registratieduur																								
15-26 jaar	3.660	5.150	1.070					1.070	1.450	2.650	8.000	4.640	350	3.270	110	590	2.570	4.220	340	2.880	70	280	2.540	
n.v.t.	3.370	12.510	12.510	830	10.080	1.580	20			6.020	2.340	70	3.520	530	2.490	700	1.540	60	1.340	30	760	560		
0-5 maanden	3.980	4.710	4.710	300	4.180	210	10			5.890	2.000	120	3.740	340	2.620	790	1.360	110	3.340	30	660	650		
6-11 maanden	9.210	4.990	4.990	10	4.790	100	90			9.310	1.790	130	7.270	640	5.390	1.240	940	110	1.490	30	670	790		
27-44 jaar	9.450	8.420	1.460					1.460	2.420	4.540	16.600	9.240	530	7.150	270	1.260	5.650	8.270	520	6.190	170	410	5.610	
n.v.t.	5.970	16.890	16.890	1.310	13.570	1.990	10			9.150	3.180	100	5.690	620	4.510	560	1.770	70	1.520	60	960	500		
0-5 maanden	7.250	8.720	8.720	780	7.520	400	20			9.450	2.980	180	6.170	640	4.940	590	1.660	150	1.300	40	730	550		
6-11 maanden	51.750	29.090	29.090	1.190	27.220	510	170			46.580	8.200	610	36.680	2.720	31.960	2.000	3.130	440	3.070	100	1.530	1.430		
45 jaar tot AOW-leeftijd	5.500	4.730	550					550	1.410	2.770	8.800	4.520	870	4.150	140	660	3.350	4.080	860	3.620	100	180	3.340	
n.v.t.	2.860	7.560	7.560	680	5.870	1.010	10			4.190	1.180	50	2.870	290	2.350	220	580	40	670	30	440	200		
0-5 maanden	3.900	3.550	3.550	150	3.250	160	10			4.420	1.150	100	3.100	300	2.570	230	550	80	530	20	310	200		
6-11 maanden	47.860	23.220	23.220	1.450	21.250	320	220			41.740	5.160	450	35.140	1.740	31.930	1.480	1.440	300	2.110	60	1.060	1.000		
Herkomstgroepering en registratieduur																								
Autochtonen	7.670	8.960	1.760					1.760	2.780	4.420	16.200	9.000	870	5.070	210	1.030	3.850	8.130	850	4.260	120	320	3.810	
n.v.t.	6.170	18.570	18.570	1.590	14.690	2.270	30			9.620	3.900	120	5.490	580	4.170	740	2.380	90	1.560	60	920	590		
0-5 maanden	7.220	8.050	8.050	790	6.850	590	20			9.500	5.320	200	5.710	570	4.340	800	2.170	170	1.440	40	740	670		
6-11 maanden	49.050	24.650	24.650	1.910	21.970	470	300			40.660	7.650	500	31.950	2.020	27.510	2.400	3.050	360	2.890	90	1.540	1.460		
Westerse allochtonen	2.190	2.070	350					350	600	1.130	3.940	2.080	190	1.810	50	260	1.500	1.890	190	1.650	30	110	1.500	
n.v.t.	1.350	3.890	3.890	310	3.090	490	0			2.030	750	20	1.210	120	960	140	450	20	560	10	120	250		
0-5 maanden	1.530	1.650	1.650	110	1.470	70	0			2.000	640	40	1.300	120	1.020	160	370	30	510	10	170	140		
6-11 maanden	11.380	5.700	5.700	260	5.300	100	50			10.160	1.590	120	8.270	510	7.270	490	540	80	660	20	320	350		
Niet westerse allochtonen	8.750	7.270	970					970	1.880	4.410	15.270	7.310	690	7.690	260	6.200	6.550	680	6.790	180	430	6.180		
n.v.t.	4.700	14.490	14.490	910	11.740	1.820	20			7.710	2.050	80	5.370	550	4.210	620	1.060	70	1.610	50	1.000	560		
0-5 maanden	5.980	7.290	7.290	330	6.630	310	20			1.980	1.600	6.000	5.900	4.770	640	1.030	140	4.770	300	800	580			
6-11 maanden	48.390	26.950	26.950	480	25.980	360	130			46.810	5.940	560	38.880	2.560	34.490	1.830	1.930	410	3.120	90	1.600	1.430		

¹⁾ Het betreft voorlopige cijfers.

²⁾ Personen met een SRG-re-integratievoorziening door gemeente, eind december 2013.

³⁾ Personen met een startend SRG-re-integratievoorziening door gemeente, in 2013.

⁴⁾ Uitkeringpositie aan het einde van de maand voorafgaand aan de maatregel.

⁵⁾ Personen van wie een SRG-re-integratievoorziening door gemeente, in 2013 is beëindigd.

⁶⁾ Berekend op basis van de maanden januari t/m december 2013.

⁷⁾ Berekend op basis van de maanden januari t/m november 2013.

5b II Personen (15 jaar tot de AOW-gerechtigde leeftijd) in arbeidsmarktmaatregel 5: WW-re-integratietraject met scholing door het UWV naar leeftijd, herkomstgroepering en registratieduur, 2013¹⁾

	Herkomst instroom										Bestemming uitstroom										
	geregistreerd					niet geregistreerd					werk					zonder werk ²⁾					
	Stand ²⁾	Instroom ³⁾	Uitstroom ⁴⁾	overig	Totaal	geregistreerd	niet geregistreerd	overig	Totaal	werk	zonder werk ²⁾	overig	Totaal	werk met IKS ⁵⁾	zonder werk met IKS ⁵⁾	overig	Totaal	naar een andere maatregel	naar een andere maatregel	overig	
Totaal	10	60	60	0	0	0	0	0	0	190	110	0	50	10	10	20	70	0	20	0	10
Leeftijdsklasse																					
15-26 jaar	0	0	0	0	0	0	0	0	0	0	0	0	0	0	0	0	0	0	0	0	0
27-44 jaar	10	0	0	0	0	0	0	0	0	0	0	0	0	0	0	0	0	0	0	0	0
45 jaar tot AOW-leeftijd	10	60	60	0	0	0	0	0	0	160	90	0	40	10	20	60	0	20	0	0	10
Herkomstgroepering																					
Autochtonen	10	50	50	0	0	0	0	0	0	150	80	0	40	10	20	50	0	10	0	0	10
Westers allochtonen	0	10	10	0	0	0	0	0	0	20	20	0	0	0	0	10	0	0	0	0	0
Niet westers allochtonen	0	10	10	0	0	0	0	0	0	30	10	0	10	0	0	10	0	10	0	0	0
Leeftijdsklasse en herkomstgroepering																					
15-26 jaar	0	0	0	0	0	0	0	0	0	0	0	0	0	0	0	0	0	0	0	0	0
autochtonen	0	0	0	0	0	0	0	0	0	0	0	0	0	0	0	0	0	0	0	0	0
westers allochtonen	0	0	0	0	0	0	0	0	0	0	0	0	0	0	0	0	0	0	0	0	0
niet westers allochtonen	0	0	0	0	0	0	0	0	0	0	0	0	0	0	0	0	0	0	0	0	0
27-44 jaar	0	0	0	0	0	0	0	0	0	20	20	0	10	0	0	10	0	0	0	0	0
autochtonen	0	0	0	0	0	0	0	0	0	0	0	0	0	0	0	0	0	0	0	0	0
westers allochtonen	0	0	0	0	0	0	0	0	0	0	0	0	0	0	0	0	0	0	0	0	0
niet westers allochtonen	0	0	0	0	0	0	0	0	0	10	0	0	0	0	0	0	0	0	0	0	0
45 jaar tot AOW-leeftijd	10	50	50	0	0	0	0	0	0	120	70	0	30	10	20	60	0	10	0	0	10
autochtonen	0	10	10	0	0	0	0	0	0	20	10	0	10	0	0	10	0	0	0	0	0
westers allochtonen	0	10	10	0	0	0	0	0	0	20	10	0	10	0	0	10	0	0	0	0	0
niet westers allochtonen	0	10	10	0	0	0	0	0	0	20	10	0	10	0	0	10	0	0	0	0	0
Leeftijdsklasse en registratieduur																					
15-26 jaar	0	0	0	0	0	0	0	0	0	0	0	0	0	0	0	0	0	0	0	0	0
n.v.t.	0	0	0	0	0	0	0	0	0	0	0	0	0	0	0	0	0	0	0	0	0
0-5 maanden	0	0	0	0	0	0	0	0	0	0	0	0	0	0	0	0	0	0	0	0	0
6-11 maanden	0	0	0	0	0	0	0	0	0	0	0	0	0	0	0	0	0	0	0	0	0
meer dan 11 maanden	0	0	0	0	0	0	0	0	0	0	0	0	0	0	0	0	0	0	0	0	0
27-44 jaar	0	0	0	0	0	0	0	0	0	20	20	0	0	0	0	20	0	0	0	0	0
n.v.t.	0	0	0	0	0	0	0	0	0	0	0	0	0	0	0	0	0	0	0	0	0
0-5 maanden	0	0	0	0	0	0	0	0	0	0	0	0	0	0	0	0	0	0	0	0	0
6-11 maanden	0	0	0	0	0	0	0	0	0	0	0	0	0	0	0	0	0	0	0	0	0
meer dan 11 maanden	0	0	0	0	0	0	0	0	0	10	0	0	0	0	0	0	0	0	0	0	0
45 jaar tot AOW-leeftijd	0	0	0	0	0	0	0	0	0	80	60	0	20	0	0	50	0	20	0	0	10
n.v.t.	0	10	10	0	0	0	0	0	0	10	10	0	0	0	0	0	0	0	0	0	0
0-5 maanden	0	20	20	0	0	0	0	0	0	20	0	0	10	0	0	0	0	0	0	0	0
6-11 maanden	0	30	30	0	0	0	0	0	0	50	20	0	20	10	0	0	0	0	0	0	0
meer dan 11 maanden	0	0	0	0	0	0	0	0	0	0	0	0	0	0	0	0	0	0	0	0	0
Herkomstgroepering en registratieduur																					
Autochtonen	0	0	0	0	0	0	0	0	0	70	60	0	10	0	10	50	0	10	0	0	10
n.v.t.	0	10	10	0	0	0	0	0	0	10	10	0	0	0	0	0	0	0	0	0	0
0-5 maanden	0	20	20	0	0	0	0	0	0	20	0	0	10	0	0	0	0	0	0	0	0
6-11 maanden	0	20	20	0	0	0	0	0	0	50	20	0	20	10	0	0	0	0	0	0	0
Westers allochtonen	0	0	0	0	0	0	0	0	0	10	10	0	0	0	0	10	0	0	0	0	0
n.v.t.	0	0	0	0	0	0	0	0	0	0	0	0	0	0	0	0	0	0	0	0	0
0-5 maanden	0	0	0	0	0	0	0	0	0	0	0	0	0	0	0	0	0	0	0	0	0
6-11 maanden	0	0	0	0	0	0	0	0	0	0	0	0	0	0	0	0	0	0	0	0	0
meer dan 11 maanden	0	0	0	0	0	0	0	0	0	0	0	0	0	0	0	0	0	0	0	0	0
Niet westers allochtonen	0	0	0	0	0	0	0	0	0	10	10	0	0	0	0	0	0	0	0	0	0
n.v.t.	0	0	0	0	0	0	0	0	0	0	0	0	0	0	0	0	0	0	0	0	0
0-5 maanden	0	0	0	0	0	0	0	0	0	0	0	0	0	0	0	0	0	0	0	0	0
6-11 maanden	0	0	0	0	0	0	0	0	0	0	0	0	0	0	0	0	0	0	0	0	0
meer dan 11 maanden	0	0	0	0	0	0	0	0	0	10	0	0	0	0	0	0	0	0	0	0	0

¹⁾ Het betreft voortloopte cijfers.
²⁾ Personen met een WW-re-integratietraject met scholing door het UWV, eind december 2013.
³⁾ Personen met een startend WW-re-integratietraject met scholing door het UWV, in 2013.
⁴⁾ Uitkeringspositie aan het einde van de maand voorafgaand aan de maatregel.
⁵⁾ Personen van wie een WW-re-integratie traject met scholing door het UWV in 2013 is beëindigd.
⁶⁾ Berekend op basis van de maanden januari t/m december 2013.
⁷⁾ Berekend op basis van de maanden januari t/m november 2013.

8B II Personen (15 jaar tot de AOW-gerechtigde leeftijd) in arbeidsmarktmaatregel 8: Loonkostensubsidie vaneen geneente naar leeftijd, herkomstgroepering en registratieduur, 2013¹⁾

	Bestemming uitstroom											waardevolledig uit uitkering ²⁾											
	Herkomst instroom					Bestemming uitstroom					werk			zonder werk									
	geregistreerd		niet geregistreerd		overig			werk		totaal			werk		zonder werk								
	Stand ³⁾	Instroom ³⁾	totaal	WW- uitkering ⁴⁾	bijkstands- uitkering ⁴⁾	NUG	AO- uitkering ⁴⁾	werkdagen	niet geregistreerd	overig	totaal	werk	overig	WW- bijkstand of NUG	overig	totaal	werk met LKS	totaal	naar een andere maatregel	overig			
Totaal	9 450	8 440	5 960	300	4 650	230	140	640	2 140	340	9 430	4 720	50	4 560	970	2 770	800	3 420	40	970	220	640	
Leeftijdsklasse																							
15-26 jaar	1 360	1 800	1 290	70	890	80	10	230	390	130	1 130	670	10	440	130	220	100	510	10	150	30	90	
27-44 jaar	3 380	3 750	2 900	140	2 390	110	20	240	720	150	3 840	1 900	30	1 870	530	1 050	290	1 280	20	420	60	260	
45 jaar tot AOW-leeftijd	4 910	2 890	1 780	90	1 370	40	100	180	1 020	90	4 460	2 130	10	2 250	520	1 500	410	1 650	10	400	30	290	
Herkomstgroepering																							
Autochtonen	4 710	4 040	2 820	160	2 130	90	100	330	1 070	150	4 380	2 450	20	1 880	410	1 080	380	1 850	20	420	60	290	
Westerse allochtonen	940	900	650	20	500	30	10	70	230	40	970	530	10	420	310	250	70	400	0	90	20	50	
Niet westerse allochtonen	3 800	3 500	2 520	120	2 020	110	20	240	840	150	4 080	1 740	20	2 250	460	1 440	350	1 170	20	470	50	120	
Leeftijdsklasse en herkomstgroepering																							
15-26 jaar	670	890	650	50	420	30	10	120	200	60	560	350	10	200	70	90	50	270	10	80	20	40	
autochtonen	130	160	110	10	70	10	0	30	50	10	90	60	0	30	10	10	10	40	0	10	0	10	
westerse allochtonen	550	750	540	20	400	50	0	80	150	60	490	270	0	210	50	120	50	200	0	70	10	40	
niet westerse allochtonen																							
27-44 jaar	1 390	1 570	1 230	60	1 020	40	20	90	290	50	1 520	830	10	660	190	350	120	590	10	150	20	100	
autochtonen	500	400	310	10	260	10	0	20	70	20	390	220	0	160	50	90	20	160	0	40	10	20	
westerse allochtonen	1 490	1 790	1 360	70	1 260	50	0	130	360	70	1 940	850	10	1 050	290	620	140	530	10	230	30	70	
niet westerse allochtonen																							
45 jaar tot AOW-leeftijd	2 640	1 580	950	60	690	20	80	110	580	50	2 300	1 270	0	1 020	150	650	210	990	0	190	20	30	
autochtonen	510	340	210	30	170	10	10	20	110	10	500	260	0	230	40	150	40	200	0	40	0	10	
westerse allochtonen	1 750	970	610	30	510	10	20	40	330	50	1 650	630	10	980	120	700	160	440	10	170	10	40	
niet westerse allochtonen																							
Leeftijdsklasse en registratieduur																							
15-26 jaar	1 110	750	250					230	390	130	790	550	10	230	30	120	80	470	10	120	20	70	
n.v.t.	110	330	350	50	210	70	0				140	50	0	90	30	50	10	20	0	20	10	10	
0-5 maanden	90	330	330	20	300	10	0				70	30	0	40	20	20	0	10	0	10	0	0	
6-11 maanden	90	400	400	0	380	10	10				130	40	0	90	40	30	10	10	0	10	0	0	
meer dan 11 maanden																							
27-44 jaar	2 220	1 090	240					240	720	130	2 440	1 510	20	890	100	560	230	1 190	20	330	40	230	
n.v.t.	250	460	460	70	320	60	0				380	100	0	270	70	180	20	20	0	40	10	20	
0-5 maanden	130	520	520	40	470	20	0				220	70	0	140	50	80	10	20	0	20	0	10	
6-11 maanden	590	1 680	1 680	40	1 600	30	20				810	230	0	570	310	240	30	50	0	30	10	10	
meer dan 11 maanden																							
45 jaar tot AOW-leeftijd	3 670	1 280	180					180	1 020	90	3 160	1 790	0	1 340	50	1 010	270	1 570	0	320	20	50	
n.v.t.	180	200	200	40	140	20	10				300	50	0	240	30	170	40	10	0	30	10	10	
0-5 maanden	170	270	270	20	240	10	0				200	40	0	150	30	80	40	10	0	10	0	0	
6-11 maanden	900	1 130	1 130	40	990	20	90				800	270	0	510	210	240	70	40	0	40	10	20	
meer dan 11 maanden																							
Herkomstgroepering en registratieduur																							
Autochtonen	3 550	1 550	330					330	1 070	150	2 990	2 000	10	960	80	620	260	1 750	10	320	40	250	
n.v.t.	250	300	300	70	360	60	10				370	100	0	270	60	170	30	30	0	40	10	20	
0-5 maanden	150	530	530	40	470	10	10				220	70	0	150	40	80	50	20	0	20	0	10	
6-11 maanden	760	1 460	1 460	50	1 300	20	90				800	280	0	510	220	210	70	60	0	40	10	10	
meer dan 11 maanden																							
Westerse allochtonen	690	340	70					70	230	40	660	440	0	210	20	140	50	380	0	60	10	50	
n.v.t.	30	100	100	20	70	10	0				80	20	0	60	20	40	10	10	0	10	0	0	
0-5 maanden	60	110	110	0	100	10	0				60	20	0	40	20	20	10	0	0	10	0	0	
6-11 maanden	170	350	350	0	320	10	10				180	60	0	120	50	50	10	10	0	10	0	0	
meer dan 11 maanden																							
Niet westerse allochtonen	2 760	1 230	240					240	840	150	2 730	1 410	10	1 280	80	930	270	1 110	10	380	30	90	
n.v.t.	230	380	380	60	240	70	0				370	80	0	270	60	190	50	20	0	40	10	20	
0-5 maanden	160	480	480	30	430	20	0				210	50	0	140	40	80	20	10	0	20	0	10	
6-11 maanden	650	1 410	1 410	20	1 350	20	20				760	200	0	550	280	240	30	30	0	30	0	20	
meer dan 11 maanden																							

¹⁾ Het betreft voorlopige cijfers.
²⁾ Personen met een Loonkostensubsidie door gemeente, eind december 2013.
³⁾ Personen met een Loonkostensubsidie in 2013 is beëindigd.
⁴⁾ Personen met een startende Loonkostensubsidie door gemeente, in 2013.
⁵⁾ Berekend op basis van de maanden januari t/m december 2013.
⁶⁾ Berekend op basis van de maanden januari t/m november 2013.

9B.II Personen (15 jaar tot de AOW-gerechtigde leeftijd) in arbeidsmarktmaatregel 9: WSW-werkplek naar leeftijd, herkomstgroepering en registratieduur, 2013¹⁾

	Bestemming uitstroom																						
	Herkomst instroom			werkenden niet geregistreerd			werkenden niet geregistreerd			werkenden niet geregistreerd			werkenden niet geregistreerd										
	Stand ²⁾	Instream ³⁾	totaal	WW- uitkering ⁴⁾	bijstands- uitkering ⁵⁾	NUG	AO- uitkering ⁶⁾	werkenden	overig	totaal	Uitstroom ³⁾	totaal ⁴⁾	werk met LKS ⁵⁾	zonder werk ⁶⁾	naar een andere maatregel	WW- bijstand of NUG	overig	totaal	werk met LKS	zonder werk	naar een andere maatregel	NUG	overig
Totaal	101 980	6 240	5 150	740	2 060	190	2 080	60	390	700	5 630	670	0	4 630	200	1 250	3 180	200	0	1 080	20	100	960
leeftijdsklasse																							
15-26 jaar	5 730	1 350	1 170	40	200	30	890	10	60	120	670	110	0	520	40	100	380	20	0	50	0	10	40
27-44 jaar	30 710	2 300	1 920	2 500	930	80	650	10	130	260	1 810	230	0	1 480	80	500	900	70	0	270	10	40	230
45 jaar tot AOW-leeftijd	65 540	2 590	2 050	4 700	930	80	540	30	210	320	3 150	330	0	2 630	80	650	1 900	110	0	760	10	50	700
Herkomstgroepering																							
Autochtonen	81 130	4 480	3 710	5 900	1 270	130	1 680	50	280	500	4 210	510	0	3 450	130	850	2 490	140	0	780	20	60	710
Westers allochtonen	8 340	540	450	60	210	20	150	0	40	60	520	60	0	440	30	120	280	20	0	110	0	10	100
Niet westers allochtonen	12 720	1 220	990	1 200	580	40	240	10	80	150	910	110	0	740	40	290	410	30	0	190	10	20	160
leeftijdsklasse en herkomstgroepering																							
15-26 jaar	4 790	1 090	950	30	150	30	740	10	50	90	520	90	0	400	30	80	290	10	0	40	0	10	20
autochtonen	310	80	70	0	20	0	50	0	10	10	50	10	0	40	0	10	30	0	0	0	0	0	0
westers allochtonen	630	180	150	0	40	0	100	0	10	30	100	10	0	80	10	10	60	10	0	10	0	0	10
niet westers allochtonen	24 560	1 610	1 340	200	570	50	520	10	90	180	1 320	160	0	1 080	50	330	690	50	0	170	0	20	140
autochtonen	2 090	200	160	20	90	0	50	0	20	30	150	20	0	130	10	40	70	0	0	30	0	20	20
westers allochtonen	4 060	490	420	40	280	20	80	0	20	50	340	50	0	280	20	130	140	20	0	70	0	10	60
niet westers allochtonen	51 780	1 790	1 620	350	560	50	430	30	140	230	2 370	250	0	1 980	50	420	1 510	90	0	580	10	30	540
autochtonen	5 740	250	210	40	110	20	50	0	20	30	320	30	0	270	20	70	180	10	0	80	0	10	70
westers allochtonen	8 050	550	450	80	270	20	60	0	50	70	470	50	0	380	20	160	210	10	0	100	0	10	90
niet westers allochtonen	leeftijdsklasse en registratieduur																						
15-26 jaar	1 890	190	10					10	60	120	140	30	0	100	10	50	40	10	0	50	0	10	40
n.v.t.	150	150	150	30	30	20	60			90	90	10	0	80	0	10	60	0	0	0	0	0	0
0-5 maanden	120	160	160	0	40	10	110			40	40	0	0	30	0	30	0	0	0	0	0	0	0
6-11 maanden	5 570	860	860	0	130	0	720			410	70	0	0	310	20	30	250	0	0	0	0	0	0
meer dan 11 maanden	15 540	400	10					10	130	260	700	130	0	530	20	280	230	70	0	240	10	40	200
n.v.t.	220	220	220	110	50	30	30			170	20	0	0	140	10	40	90	0	0	10	0	0	0
0-5 maanden	220	200	200	70	80	20	30			60	0	0	0	50	10	20	30	0	0	0	0	0	0
6-11 maanden	14 740	1 490	1 490	70	800	30	590			900	80	0	0	760	40	160	550	0	0	20	0	20	0
meer dan 11 maanden	38 370	570	30					30	210	320	1 230	160	0	990	20	300	660	90	0	590	10	40	540
n.v.t.	350	250	250	160	40	20	40			240	10	0	0	210	10	40	160	0	0	10	0	10	10
0-5 maanden	370	210	210	90	70	20	30			100	10	0	0	80	10	20	50	0	0	10	0	0	0
6-11 maanden	26 450	1 540	1 540	220	830	40	470			1 590	150	0	0	1 350	50	280	1 010	20	0	150	0	10	140
meer dan 11 maanden	Herkomstgroepering en registratieduur																						
Autochtonen	42 490	820	50					50	280	500	1 440	240	0	1 140	30	440	670	120	0	620	10	50	550
n.v.t.	520	450	450	220	80	50	100			370	30	0	0	320	10	70	230	0	0	10	0	10	10
0-5 maanden	520	450	450	130	130	50	140			140	10	0	0	120	10	300	90	0	0	10	0	10	10
6-11 maanden	37 390	2 790	2 790	230	1 070	50	1 440			2 440	230	0	0	1 870	80	300	1 500	20	0	150	0	0	140
meer dan 11 maanden	4 700	100	0					0	40	60	190	20	0	150	10	50	100	10	0	90	0	10	80
n.v.t.	60	60	60	30	20	10	10			40	40	0	0	40	10	10	30	0	0	10	0	0	0
0-5 maanden	70	40	40	10	20	0	10			20	0	0	0	20	10	10	10	0	0	0	0	0	0
6-11 maanden	5 310	330	330	20	180	10	140			270	30	0	0	230	20	60	150	10	0	10	0	0	10
meer dan 11 maanden	8 410	230	10					10	80	150	410	60	0	330	10	140	180	30	0	170	10	20	150
n.v.t.	140	110	110	50	30	10	10			80	10	0	0	70	0	20	50	0	0	0	0	0	0
0-5 maanden	110	100	100	30	40	10	20			30	0	0	0	30	0	10	10	0	0	10	0	0	0
6-11 maanden	4 050	780	780	40	510	20	210			390	40	0	0	320	20	130	170	0	0	10	0	0	10
meer dan 11 maanden																							

¹⁾ Het betreft voorlopige cijfers.

²⁾ Personen met een WSW-werkplek, eind december 2013.

³⁾ Personen met een startende WSW-werkplek, in 2013.

⁴⁾ Uitkeringspositie aan het einde van de maand voorafgaand aan de maatregel.

⁵⁾ Personen van wie een WSW-werkplek in 2013 is beëindigd.

⁶⁾ Berekend op basis van de maanden januari t/m december 2013.

⁷⁾ Berekend op basis van de maanden januari t/m november 2013.

10B1 Personen (15 jaar tot de AOW-gerechtigde leeftijd) in arbeidsmarktmaatregel10: AG-re-integratietraject door het UWV naar geslacht, leeftijd en registratieduur, 2013¹⁾

	Herkomst instroom							Bestemming uitstroom														
	gevestigd		niet		overig			werk		overig		zonder werk ²⁾										
	stand ³⁾	instroom ³⁾	uitkering ³⁾	WW-uitkering ³⁾	bijstands-uitkering ³⁾	NUG-uitkering ³⁾	AD-uitkering ³⁾	werkendengeregistreerd	werkendengeregistreerd	overig	uitstroom ³⁾	total ⁴⁾	werk met IKS ⁵⁾	total	overig	naar een andere maatregel	naar een andere maatregel	NUG	overig			
Totaal	39 730	27 640	16 250	870	560	1 570	13 080	170	870	10 520	28 310	8 140	20	18 590	550	4 260	3 160	10	4 050	50	620	3 380
leeftijdsklasse	9 550	7 530	6 200	30	110	280	5 730	50	220	1 120	5 660	2 030	0	3 500	40	140	370	0	260	0	50	210
15-24 jaar	26 050	17 420	8 700	700	420	1 070	6 410	110	590	8 130	19 410	5 590	10	12 770	450	3 580	8 960	10	3 260	50	490	2 720
25-54 jaar	4 160	2 690	1 360	140	40	250	940	20	70	1 260	3 240	510	0	2 530	50	740	1 730	0	530	0	80	450
55 jaar tot AOW-leeftijd	22 520	15 870	9 570	510	230	940	7 800	100	470	5 830	15 710	4 540	20	10 280	280	2 260	7 750	10	2 080	30	340	1 710
Geslacht en leeftijdsklasse	5 980	4 730	3 940	20	60	380	3 650	30	140	650	3 580	1 340	0	2 020	30	90	1 910	0	140	0	40	100
15-24 jaar	13 820	9 560	4 750	400	160	610	3 520	60	290	4 320	10 070	2 870	10	6 650	220	1 700	1 250	10	1 610	20	250	1 350
25-54 jaar	2 720	1 780	880	90	10	150	620	10	40	850	2 060	330	0	1 610	30	460	1 110	0	330	0	50	280
55 jaar tot AOW-leeftijd	17 210	11 770	6 680	350	300	640	5 280	70	400	4 690	12 000	3 590	0	8 310	250	2 010	6 060	0	1 970	20	290	1 660
Vrouwen	3 550	2 810	2 260	10	50	100	2 080	20	80	470	2 080	690	0	1 270	50	1 200	150	0	120	0	20	100
15-24 jaar	12 210	8 060	3 950	290	260	460	2 890	40	300	3 810	9 540	2 720	0	6 120	210	1 670	4 240	0	1 650	20	240	1 390
25-54 jaar	1 440	910	480	50	20	80	320	10	20	410	1 180	180	0	920	20	280	620	0	200	0	30	170
55 jaar tot AOW-leeftijd	10 550	11 560	170	170	870	10 520	7 590	3 280	410	2 200	0	3 820	50	490	2 870	10	3 260	30	150	0	10	180
Geslacht, registratieduur en leeftijdsklasse	8 270	8 830	110	110	590	8 130	6 000	2 690	180	0	510	0	60	450	160	620	0	20	400	0	20	400
n.v.t.	4 620	3 280	3 280	350	130	790	2 020	260	70	1 260	2 640	500	0	1 990	70	1 080	840	0	230	10	140	90
15-24 jaar	3 140	1 540	1 540	30	60	240	1 240	80	40	250	80	0	130	0	50	80	10	0	30	0	20	30
25-54 jaar	3 560	2 400	2 400	40	10	80	670	120	40	140	200	380	0	1 310	70	870	580	0	180	10	110	70
55 jaar tot AOW-leeftijd	4 350	2 600	2 600	140	30	350	1 850	260	140	870	2 020	360	0	1 510	70	870	580	0	180	10	110	70
6-11 maanden	1 050	1 120	1 120	10	40	30	1 050	40	30	410	150	0	230	0	100	100	60	0	250	0	130	100
15-24 jaar	2 730	1 270	1 270	220	100	260	700	100	40	210	410	150	0	230	10	20	190	0	20	0	10	10
25-54 jaar	550	200	200	30	10	50	110	40	30	460	50	0	390	10	170	210	0	0	30	0	20	20
55 jaar tot AOW-leeftijd	20 430	10 200	10 200	260	290	440	9 210	440	10	3 440	1400	0	2 720	30	40	2 650	30	0	20	0	10	10
meer dan 11 maanden	6 690	3 490	3 490	0	40	10	3 440	0	40	10	4 380	1 400	0	6 550	250	1 300	5 000	100	250	10	160	90
15-24 jaar	11 900	5 810	5 810	190	240	330	5 050	240	100	2 210	1 620	240	0	1 280	30	350	900	0	300	0	30	30
25-54 jaar	55 jaar tot AOW-leeftijd	1 840	910	910	20	100	720	20	100	1 620	240	0	1 280	50	350	900	10	0	250	10	160	90
Mannen	5 770	6 400	100	100	470	5 830	3 790	1 650	10	1 960	20	260	10	1 650	20	260	1 410	10	1 650	20	80	1 560
n.v.t.	660	820	30	30	140	650	380	240	0	110	0	110	0	110	0	20	90	190	0	100	0	90
15-24 jaar	4 300	4 680	60	60	290	4 320	2 950	1 290	10	1 530	20	200	10	1 300	20	200	1 130	10	1 300	10	60	1 220
25-54 jaar	820	900	10	10	40	850	460	110	0	320	0	320	0	40	40	290	100	0	260	0	20	250
55 jaar tot AOW-leeftijd	2 560	2 010	2 010	200	70	480	1 270	290	0	1 080	40	560	0	1 080	40	560	480	0	110	0	70	40
0-5 maanden	1 524 jaar	1 000	1 000	20	20	160	800	60	0	150	60	0	80	0	30	40	10	0	20	0	10	10
15-24 jaar	850	850	160	20	260	390	1 600	40	260	210	0	780	0	780	30	440	310	0	90	10	50	30
25-54 jaar	390	160	160	20	20	50	90	20	0	220	0	220	0	220	0	100	120	0	10	0	10	10
55 jaar tot AOW-leeftijd	2 490	1 560	1 560	150	60	200	1 150	110	0	1 290	50	560	0	1 290	50	560	680	0	130	0	70	50
6-11 maanden	1 680	740	740	20	20	700	290	20	20	290	110	0	150	10	140	0	20	0	20	0	10	10
15-24 jaar	690	690	690	30	40	150	370	210	0	890	40	640	0	890	40	640	610	0	90	0	50	40
25-54 jaar	1 370	1 400	140	0	30	300	30	30	0	230	30	0	230	30	110	130	0	0	20	0	30	30
55 jaar tot AOW-leeftijd	11 700	5 900	5 900	160	100	260	5 370	100	220	870	170	2 250	0	5 950	170	870	4 910	70	1 990	10	110	70
meer dan 11 maanden	4 180	2 170	2 170	0	20	0	2 150	0	20	2 180	930	0	1 680	20	30	1 640	20	0	20	0	10	10
15-24 jaar	6 370	3 150	3 150	110	80	190	2 770	80	190	4 900	1 160	0	3 450	150	620	2 710	50	0	130	0	80	40
25-54 jaar	55 jaar tot AOW-leeftijd	1 350	580	580	50	70	460	20	70	1 040	160	0	810	20	220	570	0	0	40	0	20	20
Vrouwen	4 780	5 160	70	70	400	4 690	3 610	1 650	0	1 850	20	230	0	1 850	20	230	1 610	0	1 610	20	70	1 520
n.v.t.	420	560	20	20	40	470	280	160	0	110	0	110	0	110	0	100	140	0	100	0	90	90
15-24 jaar	3 970	4 150	40	40	300	3 810	3 050	1 400	0	1 560	20	190	0	1 560	20	190	1 350	0	1 350	20	60	1 280
25-54 jaar	390	440	10	10	20	410	280	70	0	190	0	30	0	30	160	60	0	160	0	10	150	
55 jaar tot AOW-leeftijd	1 860	1 270	1 270	150	60	310	750	20	0	910	40	520	0	910	40	520	360	0	120	0	70	50
0-5 maanden	1 524 jaar	540	540	10	10	80	440	80	0	60	0	20	0	60	0	20	40	0	10	0	10	0
15-24 jaar	250	540	540	10	10	80	440	80	0	60	0	20	0	60	0	20	40	0	10	0	10	0
25-54 jaar	1 430	660	660	120	50	210	280	170	0	730	30	430	0	730	30	430	270	0	100	0	60	40
55 jaar tot AOW-leeftijd	1 840	70	70	20	0	20	30	20	0	130	0	70	0	130	0	70	60	0	10	0	10	0
6-11 maanden	1 840	1 040	1 040	110	80	150	700	250	0	940	40	440	0	940	40	440	460	0	110	0	60	50
15-24 jaar	370	380	380	0	20	340	40	20	0	70	10	10	0	70	10	10	60	0	10	0	0	0
25-54 jaar	1 280	590	590	90	60	110	330	200	0	730	30	380	0	730	30	380	320	0	90	0	50	30
55 jaar tot AOW-leeftijd	190	70	70	10	20	30	160	20	0	140	10	60	0	140	10	60	80	0	10	0	10	10
meer dan 11 maanden	8 730	4 310	4 310	100	190	180	3 840	1 500	0	4 600	150	820	0	4 600	150	820	3 650	60	140	0	80	60
15-24 jaar	2 510																					

10b II Personen (15 jaar tot de AOW-gerechtigde leeftijd) in arbeidsmarktmaatregel 10: AG-re-integratietraject door het UWV naar leeftijd, herkomstgroepering en registratieduur, 2013¹⁾

	Bestemming uitstroom																						
	Herkomst instroom				werk				zonder werk ²⁾														
	geregistreerd		niet geregistreerd		overig		totaal		werk		zonder werk												
	Stand ³⁾	Instroom ⁴⁾	totaal	WW- uitkering ⁵⁾	bijstands- uitkering ⁶⁾	NUG	AD- uitkering ⁷⁾	werkenden	werkenden niet geregistreerd	overig	Uitstroom ⁸⁾	totaal ⁹⁾	werk met IKS ¹⁾	overig	naar een andere maatregel	WW- bijstand of NUG	overig	naar een andere maatregel	overig				
Totaal	39 730	27 640	16 250	870	560	1 570	13 080	170	870	10 520	28 310	8 140	20	18 590	550	4 260	13 810	3 160	10	4 050	50	620	3 380
Leeftijdsklasse																							
15-26 jaar	11 810	9 050	7 200	60	150	310	6 630	50	250	1 610	7 190	2 590	0	4 170	60	230	3 880	580	0	400	0	70	320
27-44 jaar	15 560	10 240	5 010	410	270	600	3 670	70	380	4 860	11 810	5 580	10	7 610	290	1 890	5 430	1 780	10	2 090	50	520	1 740
45 jaar tot AOW-leeftijd	12 360	8 350	4 050	410	150	660	2 790	50	250	4 050	9 310	1 970	10	6 810	180	2 140	4 490	800	10	1 570	20	230	1 320
Herkomstgroepering																							
Autochtonen	28 150	19 580	11 920	610	340	1 120	9 740	120	600	7 060	19 680	6 210	10	12 390	300	2 630	9 460	2 260	10	2 460	20	380	2 060
Westerse allochtonen	5 650	2 540	1 330	90	50	350	1 020	20	100	1 100	2 670	710	0	1 820	60	470	1 290	300	0	460	10	80	370
Niet westerse allochtonen	7 950	5 520	3 000	170	170	300	2 330	30	170	2 350	5 970	1 220	10	4 390	170	1 160	3 060	600	10	1 140	20	170	950
Leeftijdsklasse en herkomstgroepering																							
15-26 jaar	8 970	6 850	5 510	50	100	220	5 100	40	190	1 160	5 490	2 130	0	3 060	50	160	2 850	470	0	270	0	50	220
autochtonen	740	570	440	0	10	30	390	10	20	120	470	150	0	290	0	10	270	40	0	30	0	0	30
westerse allochtonen	2 100	1 620	1 260	10	40	70	1 140	10	50	320	1 230	310	0	830	10	60	760	80	0	100	0	20	80
niet westerse allochtonen	27-44 jaar	10 230	6 690	3 470	280	150	420	2 590	40	230	2 980	7 620	2 560	0	4 640	160	1 080	3 430	1 200	0	1 120	10	180
autochtonen	15 750	10 660	4 800	40	30	50	350	10	60	530	1 160	360	0	750	40	200	520	180	0	240	10	40	190
westerse allochtonen	3 760	2 490	1 050	80	90	140	730	20	90	1 350	3 020	670	0	2 200	100	610	1 490	410	0	730	10	100	620
niet westerse allochtonen	45 jaar tot AOW-leeftijd	8 950	6 050	2 950	290	100	2 050	40	180	2 920	6 570	1 520	10	4 670	90	1 400	3 190	600	10	1 070	10	150	910
autochtonen	1 350	900	420	50	10	80	280	10	30	450	1 050	200	0	770	20	260	500	90	0	180	0	30	150
westerse allochtonen	2 070	1 400	690	70	50	100	460	10	40	680	1 710	240	0	1 360	70	490	810	110	0	310	10	50	260
niet westerse allochtonen	15-26 jaar	1 580	1 910	50	n.v.t.	860	1 660	40	50	1 610	1 050	650	0	360	0	60	310	530	0	310	0	20	290
0-5 maanden	8 170	4 240	4 240	0	60	10	4 170	0	380	4 860	3 900	1 820	0	3 870	170	640	3 060	70	0	150	0	100	50
meer dan 11 maanden	5 110	5 300	70	n.v.t.	1 870	890	3 70	170	390	1 240	250	410	0	920	50	460	410	40	0	120	0	80	40
0-5 maanden	1 610	760	760	140	60	170	390	60	140	320	1 500	190	0	1 030	30	510	500	10	0	80	0	50	30
meer dan 11 maanden	6 960	3 290	3 290	90	140	150	2 910	0	380	4 860	3 900	1 820	0	3 870	170	640	3 060	70	0	150	0	100	50
45 jaar tot AOW-leeftijd	3 860	4 350	50	n.v.t.	1 690	730	730	140	20	4 050	2 460	840	0	1 500	20	180	1 310	720	0	1 260	10	60	1 190
0-5 maanden	1 520	600	600	100	30	140	320	30	140	320	1 300	190	0	1 030	30	510	500	10	0	70	0	40	30
meer dan 11 maanden	5 300	2 670	2 670	170	90	280	2 140	0	250	4 050	4 390	790	0	3 540	110	990	2 240	40	0	160	0	90	70
Herkomstgroepering en registratieduur																							
Autochtonen	6 950	7 780	1 130	n.v.t.	80	570	1 520	120	600	7 060	4 840	2 320	10	2 340	20	310	2 020	2 020	10	1 980	10	90	1 880
0-5 maanden	3 070	2 420	2 420	250	80	230	1 390	0	470	1 780	360	500	0	1 300	40	690	570	70	0	140	0	80	50
meer dan 11 maanden	15 070	7 300	7 500	180	180	310	6 830	0	380	11 050	5 050	1 970	0	7 330	180	1 050	6 120	110	0	210	0	130	70
Westerse allochtonen	1 130	1 220	20	n.v.t.	10	60	130	20	100	1 100	780	320	0	420	10	50	360	270	0	360	10	20	350
0-5 maanden	420	230	230	30	10	40	130	0	60	270	60	60	0	200	10	120	80	10	0	50	0	20	10
meer dan 11 maanden	390	220	220	30	20	40	130	30	20	320	60	60	0	240	10	130	110	10	0	30	0	20	10
Niet westerse allochtonen	1 720	860	860	30	30	60	760	0	170	1 510	280	0	0	960	30	170	750	10	0	40	0	20	20
0-5 maanden	2 470	2 560	30	n.v.t.	40	160	370	30	170	2 350	1 780	640	10	1 060	20	120	910	560	10	920	20	40	860
meer dan 11 maanden	940	630	630	60	40	60	330	0	80	620	80	500	0	500	30	270	200	20	0	70	0	40	30
0-5 maanden	3 650	1 850	1 850	50	90	80	1 630	0	80	2 880	430	0	0	2 270	100	490	1 680	10	0	90	0	50	40
meer dan 11 maanden																							

¹⁾ Het betreft voorlopige cijfers.
²⁾ Personen met een AG-re-integratietraject door het UWV, eind december 2013.
³⁾ Personen met een startende AG-re-integratietraject door het UWV, in 2013.
⁴⁾ Berekend op basis van de maanden januari t/m december 2013.
⁵⁾ Personen van wie een AG-re-integratietraject door het UWV in 2013 is beëindigd.
⁶⁾ Berekend op basis van de maanden januari t/m november 2013.

11B II Personen (15 jaar tot de AOW-gerechtigde leeftijd) in arbeidsmarktmaatregel 11: WW-uitkering naar leeftijd, herkomstgroepering en registratieduur, 2013¹⁾

	Bestemming uitstroem																				
	Herkomst instroom				werk				waaronder volledig uit uitkering ²⁾												
	geregistreerd		niet geregistreerd		werk		overig		werk		zonder werk										
	stand ³⁾	instroom ⁴⁾	totaal	WW-uitkering ⁵⁾	bijstands-uitkering ⁶⁾	NUG	AO-uitkering ⁷⁾	werkenden	werkenden niet geregistreerd	overig	totaal	naar een andere maatregel	WW-bijstand NUG	overig	werk met LKS	totaal	naar een andere maatregel	NUG	overig		
Totaal	436.580	513.350	2.68.060	7.070	28.910	7.350	224.740	210.350	34.940	422.120	274.670	370	135.540	11.750	57.120	238.260	320	104.480	2.650	39.190	62.640
leeftijdsklasse																					
15-20 jaar	40.110	101.570	36.560	820	2.740	720	32.280	59.370	5.650	87.510	61.760	80	25.550	1.710	10.350	54.380	80	19.120	320	7.750	11.050
21-44 jaar	167.230	238.540	124.950	3.720	13.160	1.970	106.080	95.990	17.620	204.510	156.580	180	62.250	6.010	25.690	119.210	160	48.200	1.390	17.200	29.610
45 jaar tot AOW-leeftijd	229.240	173.240	106.570	2.530	13.010	4.660	86.380	54.990	11.680	130.300	76.330	110	49.560	4.030	21.080	24.450	80	37.170	940	14.250	21.980
Herkomstgroepering																					
Autochtonen	326.030	371.640	208.240	3.720	22.570	5.920	176.030	140.060	23.340	300.530	205.810	200	86.850	6.750	34.710	179.350	170	69.570	1.480	24.650	42.440
Westers allochtonen	50.840	64.000	27.900	790	3.090	650	23.390	31.660	4.440	53.350	35.010	40	18.740	1.270	8.120	28.790	30	15.320	300	6.000	9.020
Niet westers allochtonen	59.710	77.720	31.930	2.570	3.240	810	25.310	38.630	7.160	68.240	35.840	140	29.760	3.730	14.290	11.740	120	20.600	880	8.540	11.190
Leeftijdsklasse en herkomstgroepering																					
15-26 jaar	29.710	74.510	28.650	540	2.100	600	25.390	42.140	3.740	64.660	48.300	40	14.970	1.150	6.170	7.650	40	12.130	210	4.620	7.310
autochtonen	4.200	10.380	2.910	70	240	50	2.550	6.850	620	8.580	5.650	10	2.690	120	1.200	1.370	5.020	10	2.350	20	980
westers allochtonen	6.290	16.680	5.020	210	400	80	4.330	10.380	1.280	14.270	7.810	30	5.880	440	2.980	2.460	6.770	30	4.440	100	2.150
niet westers allochtonen																					
27-44 jaar	116.020	161.410	92.240	1.770	9.800	1.480	79.190	58.010	11.170	136.010	96.920	90	35.840	3.070	13.640	19.100	85.080	70	28.540	680	9.440
autochtonen	30.100	33.660	14.150	410	1.480	160	12.090	16.970	2.340	28.890	18.380	20	9.700	660	4.130	4.910	16.190	10	8.110	170	3.110
westers allochtonen	30.100	43.670	18.550	1.540	1.880	320	14.800	21.010	4.110	39.410	21.280	80	16.710	2.270	7.900	6.540	17.940	70	11.550	540	4.660
niet westers allochtonen																					
45 jaar tot AOW-leeftijd	180.290	135.710	87.370	1.410	10.680	3.840	71.650	39.910	8.440	99.640	60.590	70	34.050	2.530	14.880	18.620	51.690	50	27.900	590	10.400
autochtonen	25.640	20.160	10.840	310	1.370	420	8.750	7.840	1.480	15.880	8.990	10	6.560	490	2.790	3.080	7.570	10	4.860	110	2.840
westers allochtonen	23.510	17.370	8.360	810	970	400	6.180	7.240	1.760	14.560	6.760	50	7.170	1.020	3.410	2.750	5.410	20	4.410	240	1.750
niet westers allochtonen																					
Leeftijdsklasse en registratieduur																					
15-20 jaar	97.290	32.280	32.280	390	2.600	130	32.280	59.370	5.650	64.830	46.000	50	17.190	1.020	7.800	8.360	40.870	50	14.480	220	6.050
n.v.t.	5.540	370	370	200	120	60	200	370	5.780	21.220	14.930	30	5.780	520	2.430	2.840	13.050	20	4.520	100	1.670
0-5 maanden	760	800	800	240	20	540	240	540	1.450	1.450	830	10	570	170	120	280	460	0	110	10	30
meer dan 11 maanden																					
27-44 jaar	219.700	106.080	106.080	880	11.940	350	106.080	95.990	17.620	102.000	75.740	90	24.200	2.100	10.410	11.700	67.820	80	19.520	550	7.440
n.v.t.	85.070	13.180	13.180	520	770	100	13.180	13.180	38.750	58.670	38.750	40	18.380	1.460	6.430	10.490	33.840	30	15.130	470	4.350
0-5 maanden	46.130	1.390	1.390	2.310	450	1.520	450	450	450	450	22.100	60	19.670	2.450	8.850	8.370	17.540	50	13.550	360	5.410
meer dan 11 maanden																					
45 jaar tot AOW-leeftijd	153.050	86.380	86.380	400	11.810	310	86.380	54.990	11.680	48.450	35.310	50	12.100	1.110	5.120	5.870	31.400	40	9.280	250	3.390
n.v.t.	64.750	12.550	12.550	290	440	120	12.550	8.040	510	27.100	18.380	10	8.040	510	1.990	5.540	15.900	10	7.000	290	1.450
0-5 maanden	48.950	840	840	1.840	760	4.220	760	760	760	54.750	22.640	50	29.420	2.420	13.940	13.040	17.380	40	20.890	400	9.410
meer dan 11 maanden																					
Herkomstgroepering en registratieduur																					
Autochtonen	339.440	176.030	176.030	940	20.790	540	176.030	140.060	23.340	150.290	116.940	80	30.560	2.140	12.420	16.000	104.830	70	25.260	490	9.150
n.v.t.	153.050	22.270	22.270	560	910	210	22.270	54.080	40	21.570	54.080	40	21.570	1.470	6.580	13.320	47.280	40	18.110	510	4.690
0-5 maanden	175.780	1.680	1.680	2.210	870	5.170	1.680	1.680	1.680	72.970	54.790	70	34.910	3.140	15.710	16.060	27.250	60	25.210	480	10.820
meer dan 11 maanden																					
Westers allochtonen	59.490	23.390	23.390	200	2.880	80	23.390	31.660	4.440	30.160	20.170	20	9.250	500	4.110	4.650	18.030	20	7.770	120	3.280
n.v.t.	23.740	3.070	3.070	320	170	30	3.070	3.070	3.070	12.230	8.120	10	3.790	240	1.310	2.240	7.100	10	3.250	100	960
0-5 maanden	10.630	320	320	470	130	550	320	320	320	10.960	4.720	10	5.720	540	2.690	2.490	3.660	10	4.100	90	1.760
meer dan 11 maanden																					
Niet westers allochtonen	71.100	25.310	25.310	530	2.770	180	25.310	38.630	7.160	34.830	19.930	90	13.700	1.600	6.800	5.300	17.220	80	10.060	420	4.440
n.v.t.	26.860	3.480	3.480	320	240	40	3.480	3.480	3.480	17.490	9.840	20	7.050	770	3.310	8.410	8.410	20	5.290	250	1.840
0-5 maanden	14.210	600	600	1.710	230	590	600	600	600	15.920	6.050	30	9.020	1.360	4.530	3.130	4.480	30	5.250	210	2.270
meer dan 11 maanden																					

¹⁾ Het betreft voorlopige cijfers.

²⁾ Personen met een WW-uitkering, eind december 2013.

³⁾ Personen met een startende WW-uitkering, in 2013.

⁴⁾ Utkeringspositie aan het einde van de maand voorafgaand aan de maatregel.

⁵⁾ Personen van wie een WW-uitkering in 2013 is beëindigd.

⁶⁾ Berekend op basis van de maanden januari t/m december 2013.

⁷⁾ Berekend op basis van de maanden januari t/m november 2013.

13b1 Personen (15 jaar tot de AOW-gerechtigde leeftijd) in arbeidsmarktmaatregel 13:WBW-uitkering naar geslacht, leeftijd en registratieduur, 2013¹⁾

	Herkomst instroom					Bestemming uitstroom					naar een andere maatregel			naar een andere maatregel									
	geregistreerd		niet geregistreerd		werkenden		overig		totaal		werk		zonder werk		naar een andere maatregel		naar een andere maatregel						
	Stand ²⁾	Instroom ³⁾	totaal	WW-uitkering ⁴⁾	bijslands-uitkering ⁵⁾	NUG	AD-uitkering ⁶⁾	werkenden	overig	Uitstroom ³⁾	totaal ⁴⁾	werk met LUS ⁵⁾	zonder werk ⁶⁾	totaal	werk met LUS	overig	NUG	overig					
Totaal	412 970	351 740	75 580	26 240	160	32 920	3 470	12 790	19 220	56 950	112 620	49 270	3 000	59 080	9 740	25 960	40 670	25 380	43 150	6 180	15 220	21 760	
Leeftijdsklasse																							
15-24 jaar	24 010	28 460	12 820	3 110	0	6 330	420	2 960	4 440	11 190	20 110	8 910	390	10 650	1 880	5 750	7 560	4 990	7 910	1 220	2 830	5 860	
25-54 jaar	302 220	112 680	58 280	22 180	40	24 120	2 550	9 370	13 950	40 470	82 770	38 670	2 480	40 960	7 180	17 310	31 620	16 470	29 660	4 520	10 760	14 380	
55 jaar tot AOW-leeftijd	86 740	10 620	4 500	950	120	2 480	500	460	850	5 290	9 740	1 700	130	7 490	680	2 900	1 300	3 910	5 590	440	1 640	5 520	
Geslachten leeftijdsklasse																							
Mannen	177 600	79 990	39 880	15 100	50	17 290	1 200	6 250	9 380	30 720	60 170	28 330	2 100	29 660	5 080	12 050	23 660	12 530	22 160	3 320	7 900	10 940	
15-24 jaar	10 960	14 210	6 190	1 590	0	3 070	120	1 400	2 210	5 810	10 230	4 900	260	5 050	930	1 750	2 380	1 420	2 500	300	1 560	1 850	
25-54 jaar	131 690	60 770	31 510	12 990	10	12 940	930	4 640	6 820	22 430	46 510	22 530	1 740	21 340	3 800	8 920	18 730	1 680	15 910	2 480	5 730	7 700	
55 jaar tot AOW-leeftijd	34 940	5 010	2 180	520	0	1 280	150	200	350	2 480	4 430	900	100	3 260	350	1 380	1 530	720	1 000	240	810	1 400	
Vrouwen	235 380	71 770	35 700	11 140	110	15 630	2 270	6 550	9 840	26 230	52 450	20 940	900	29 420	4 660	11 910	16 820	8 660	20 990	2 860	7 320	10 810	
15-24 jaar	13 050	14 250	6 630	1 520	0	3 250	300	1 560	2 230	5 380	9 880	4 010	130	5 570	960	2 000	2 620	3 350	4 110	200	1 470	2 010	
25-54 jaar	170 550	51 910	26 750	9 190	40	11 180	1 620	4 730	7 120	18 040	37 640	16 140	740	19 620	3 380	8 390	12 880	7 850	13 750	2 040	5 030	6 690	
55 jaar tot AOW-leeftijd	51 800	5 610	2 320	440	80	1 200	350	260	490	2 810	5 510	800	30	4 230	330	1 510	2 390	3 000	3 130	200	820	2 110	
Geslacht, registratieduur en leeftijdsklasse																							
Totaal	88 970	12 790	12 790	n.v.t.				12 790	19 220	56 950													
n.v.t.	18 600	2 960	2 960	6 440	11 190			2 960	4 440	11 190													
15-24 jaar	68 790	9 370	9 370	13 950	40 470			9 370	13 950	40 470													
55 jaar tot AOW-leeftijd	6 580	460	460	830	5 290			460	830	5 290													
0-5 maanden	40 860	34 850	34 850	12 730	20	21 840	270				29 750	16 090	450	12 850	1 740	5 630	13 620	5 640	440	9 670	1 100	3 680	4 890
6-11 maanden	8 240	7 570	7 570	2 490	10	13 510	210				20 940	4 130	100	3 570	1 360	1 360	5 300	1 000	2 620	300	990	1 360	1 360
15-24 jaar	29 480	25 170	25 170	9 640	10	14 880	20				3 300	370	20	880	90	390	410	250	20	710	60	240	400
55 jaar tot AOW-leeftijd	3 110	2 120	2 120	600	20	4 130	200				25 350	12 850	740	12 080	2 010	5 200	10 760	4 870	710	9 280	1 310	3 640	4 350
meer dan 11 maanden	39 200	9 560	9 560	5 210	0	8 330	40				6 610	3 010	1 600	1 280	1 280	1 280	1 540	2 590	150	2 680	400	1 050	1 250
15-24 jaar	5 680	1 480	1 480	610	10	3 060	150				17 950	9 450	5 500	7 910	1 350	3 620	2 960	7 860	550	6 000	850	2 750	500
25-54 jaar	29 980	7 760	7 760	4 540	10	2 400	10				1 200	390	300	760	90	300	370	310	50	590	60	180	350
55 jaar tot AOW-leeftijd	352 940	18 370	18 370	8 300	130	6 940	5 000				57 140	20 330	1 800	16 000	36 140	13 130	16 300	17 350	24 200	3 770	7 900	12 550	
meer dan 11 maanden	10 090	810	810	20	0	450	350				5 590	1 750	1 790	3 650	790	1 110	1 470	1 470	2 600	520	810	1 270	
15-24 jaar	242 760	15 960	15 960	8 000	30	5 740	2 190				44 310	17 640	1 590	24 660	4 670	9 810	10 170	14 130	17 310	2 940	5 880	8 500	
25-54 jaar	80 890	1 600	1 600	290	100	7 50	460				7 240	940	80	5 850	510	2 210	3 140	700	4 290	310	1 210	2 760	
n.v.t.	46 350	6 250	6 250	9 380	30 720			6 250	9 380	30 720													
15-24 jaar	9 420	1 400	1 400	2 210	5 810			1 400	2 210	5 810													
25-54 jaar	33 900	4 640	4 640	6 820	22 430			4 640	6 820	22 430													
55 jaar tot AOW-leeftijd	3 030	200	200	350	2 480			200	350	2 480													
0-5 maanden	20 870	18 660	18 660	7 190	0	11 360	100				17 030	9 410	340	7 170	1 070	3 040	7 970	3 040	320	5 650	690	2 040	
6-11 maanden	4 160	3 750	3 750	1 260	0	2 470	20				4 200	2 260	70	1 840	290	660	1 930	890	70	1 360	180	490	
15-24 jaar	15 300	13 790	13 790	5 380	0	8 120	80				12 170	6 950	250	4 890	730	2 190	5 870	250	3 750	480	1 620	1 860	
25-54 jaar	1 620	1 130	1 130	350	0	770	10				660	200	10	440	50	210	180	170	10	340	30	130	
55 jaar tot AOW-leeftijd	19 600	5 370	5 370	2 930	10	2 640	70				14 750	7 330	530	6 570	1 110	2 830	2 630	5 070	730	2 000	2 340		
meer dan 11 maanden	2 620	750	750	320	0	610	20				3 510	1 720	110	1 710	310	630	1 500	100	1 340	200	510	620	
15-24 jaar	15 270	4 640	4 640	2 570	0	1 820	50				10 610	5 790	390	4 510	750	2 040	1 710	4 880	380	3 640	490	1 570	
25-54 jaar	1 170	180	180	30	0	140	0				600	210	30	350	30	160	130	180	20	270	40	100	
55 jaar tot AOW-leeftijd	137 130	9 610	9 610	4 980	40	3 560	1 030				28 410	11 190	1 240	15 930	2 900	6 170	6 860	9 130	11 990	1 900	3 860	5 890	
meer dan 11 maanden	4 390	290	290	0	0	130	90				2 310	920	90	1 510	350	460	710	780	80	1 100	220	350	
15-24 jaar	101 130	8 640	8 640	4 840	10	3 000	800				22 530	9 800	1 090	11 950	2 310	4 690	4 950	7 980	1 050	8 700	1 510	2 920	
25-54 jaar	14 630	7 320	7 320	3 160	30	2 740	1 390				21 380	7 840	500	12 710	2 360	5 120	6 150	5 230	400	1 500	300	670	
55 jaar tot AOW-leeftijd	48 280	920	920	150	70	380	330				4 070	460	20	3 380	250	1 190	1 940	330	2 450	150	650	1 680	

¹⁾ Het betreft voortlopers

²⁾ Personen met een WWB-uitkering, eind december 2013.

³⁾ Personen met een WWB-uitkering, in 2013.

⁴⁾ Personen met een WWB-uitkering, in 2013, is beëindigd.

⁵⁾ Personen met een startende WWB-uitkering, in 2013.

⁶⁾ Berekend op basis van de maanden januari t/m november 2013.

13B II Personen (15 jaar tot de AOW-gerechtigde leeftijd) in arbeidsmarktmaatregel 13: WWB-uitkering naar leeftijd, herkomstgroepering en registratieduur, 2013¹⁾

	Herkomst instroom				Bestemming uitstroom				waarendoelmatig uit uitkering ²⁾				zonder werk										
	geregistreerd		niet geregistreerd		werk		overig		werk		overig		werk		overig								
	Stand ³⁾	Instroom ³⁾	WW-uitkering ⁴⁾	bijstands-uitkering ⁴⁾	NUG	AO-uitkering ⁴⁾	werkdagen	werkdagen niet geregistreerd	Uitstroom ⁵⁾	totaal ⁶⁾	werk met IKS ⁶⁾	naar een andere maatregel	totaal	werk met IKS	naar een andere maatregel	totaal	overig						
																		geregistreerd	geregistreerd	geregistreerd	geregistreerd	geregistreerd	geregistreerd
Totaal	412 970	151 740	75 580	26 240	32 920	3 470	12 790	19 220	56 950	112 620	49 270	3 000	59 080	9 740	23 960	25 380	40 470	2 880	43 150	6 180	15 220	21 760	
leeftijdsklasse																							
15-26 jaar	38 120	39 850	18 690	4 930	9 050	530	4 190	6 090	15 070	29 220	13 650	660	14 760	2 650	5 360	6 750	11 570	650	11 040	1 720	3 960	5 360	
27-44 jaar	176 400	74 650	38 310	14 940	15 520	1 530	6 310	9 510	26 840	54 150	26 130	1 360	25 970	4 740	10 900	10 350	21 410	1 500	18 850	2 990	6 740	9 110	
45 jaar tot AOW-leeftijd	198 450	37 250	18 580	6 270	8 350	1 420	2 300	3 620	15 050	29 250	9 490	780	18 350	2 550	7 700	8 300	7 500	750	13 580	1 470	4 520	7 290	
herkomstgroepering																							
Auochtonen	181 820	74 010	39 660	14 500	15 540	2 210	7 330	10 710	23 640	54 830	27 420	1 290	25 550	4 050	10 040	11 470	22 600	1 230	17 940	2 380	6 380	9 190	
Niet westers allochtonen	44 920	16 200	8 110	2 940	3 390	350	1 400	2 110	5 980	11 730	5 250	320	6 050	970	2 460	2 620	4 280	300	4 490	620	1 600	2 270	
Niet westers allochtonen	186 230	61 550	27 820	8 610	13 990	910	4 070	6 410	27 330	46 060	16 640	1 390	27 480	4 720	11 470	11 290	13 600	1 350	20 720	3 170	7 250	10 300	
leeftijdsklasse en herkomstgroepering																							
15-26 jaar	17 910	20 320	10 690	3 220	4 460	380	2 620	3 660	5 970	15 220	8 310	290	6 550	1 140	2 280	3 130	7 020	280	4 480	620	1 630	2 230	
autochtonen	2 890	3 160	1 480	370	710	40	350	480	1 210	2 300	1 060	50	1 190	210	460	550	910	40	900	130	350	420	
westers allochtonen	17 320	16 380	6 530	1 340	3 870	100	1 210	1 960	7 890	11 700	4 280	320	7 010	1 300	2 630	3 090	3 640	310	5 660	970	1 970	2 720	
27-44 jaar	68 640	33 810	18 650	7 760	6 690	920	3 290	4 900	10 260	24 550	13 560	640	10 190	1 790	4 200	4 200	11 170	610	7 050	1 060	2 540	3 450	
westers allochtonen	17 390	8 320	4 320	1 730	1 690	160	750	1 130	2 880	5 790	2 910	170	2 680	490	1 100	1 080	2 380	160	1 950	310	690	960	
westers allochtonen	90 370	32 510	15 340	5 460	7 150	450	2 270	3 480	13 700	23 800	9 670	760	13 100	2 460	5 600	5 040	7 860	740	9 830	1 620	3 510	4 700	
45 jaar tot AOW-leeftijd	95 270	19 880	10 320	3 520	4 390	910	1 620	2 160	7 410	16 060	5 560	360	8 810	1 120	3 560	4 130	6 410	350	6 620	710	2 210	3 510	
westers allochtonen	24 640	4 710	2 310	840	990	150	300	500	1 900	3 630	1 250	110	2 190	270	800	1 010	990	100	1 440	190	550	890	
westers allochtonen	78 350	12 670	5 950	2 010	2 960	530	580	970	5 740	10 560	2 690	310	7 560	960	3 240	3 160	2 100	500	5 220	570	1 770	2 880	
leeftijdsklasse en registratieduur																							
15-26 jaar	25 550	4 190	10 660	3 550	7 060	50	4 190	6 090	15 070	30 840	6 000	150	4 590	670	1 780	2 150	5 050	140	3 380	390	1 280	1 710	
n.v.t.	8 470	2 620	1 330	40	1 230	50	50	9 510	26 840	9 660	4 570	240	4 540	760	1 770	2 010	3 930	230	3 570	510	1 590	1 680	
0-5 maanden	18 320	1 230	1 230	40	760	430	6 310	9 510	6 310	9 030	5 090	270	5 620	1 220	1 820	2 590	2 590	260	4 090	820	1 290	1 980	
27-44 jaar	42 650	6 310	16 270	6 310	8 830	140	3 200	3 620	15 050	13 700	7 780	210	5 530	780	2 580	2 180	6 490	210	4 170	490	1 620	2 070	
0-5 maanden	19 790	16 270	16 270	3 420	2 000	100	1 000	1 830	6 290	340	5 160	920	5 160	920	2 330	1 910	5 200	330	3 910	590	1 550	1 770	
6-11 maanden	136 970	10 210	10 210	5 220	3 690	1 290	2 300	2 880	15 050	28 620	12 060	1 010	15 280	3 050	6 000	6 240	9 720	960	10 760	1 920	3 580	5 260	
45 jaar tot AOW-leeftijd	20 960	2 300	7 930	2 880	4 950	80	2 300	3 620	15 050	5 220	2 320	90	2 730	320	1 280	1 130	1 880	90	2 120	220	790	1 110	
0-5 maanden	11 090	1 430	1 430	450	900	60	600	4 550	2 000	160	2 380	330	1 100	1 100	1 100	950	1 630	150	1 800	220	700	880	
6-11 maanden	177 650	6 930	6 930	3 040	2 490	1 280	2 300	19 480	5 180	5 180	5 180	530	13 250	1 700	5 520	6 220	3 990	510	9 340	1 040	3 030	5 290	
meer dan 11 maanden																							
herkomstgroepering en registratieduur																							
Auochtonen	41 680	7 330	17 450	6 560	10 710	170	7 330	10 710	23 640	15 920	9 600	230	5 950	820	2 660	2 470	8 040	220	4 290	460	1 730	2 110	
0-5 maanden	17 890	5 150	3 010	1 330	1 990	130	1 330	1 990	7 530	13 070	7 530	340	5 570	860	2 300	2 210	6 220	320	5 970	550	1 570	1 870	
6-11 maanden	145 050	9 740	9 740	4 920	2 840	1 920	1 400	2 110	5 980	25 840	10 470	710	14 240	2 370	5 080	6 790	8 340	690	9 690	1 400	3 080	5 210	
Westers allochtonen	9 490	1 400	3 840	1 540	2 270	30	1 400	2 110	5 980	3 240	1 760	40	1 400	170	620	610	1 480	40	1 060	100	410	560	
0-5 maanden	4 460	4 090	960	520	420	20	400	520	2 000	2 000	2 000	160	2 380	200	520	480	1 130	80	940	130	380	450	
6-11 maanden	36 370	1 910	1 910	880	700	310	4 070	6 410	27 330	5 830	2 090	200	3 450	600	1 320	1 550	1 670	180	2 490	400	810	1 280	
Niet westers allochtonen	37 800	4 070	13 570	4 630	8 860	80	3 700	6 410	27 330	10 590	4 740	180	5 510	780	2 350	2 380	3 900	180	4 320	540	1 550	2 230	
0-5 maanden	17 490	3 460	3 460	1 680	1 720	60	1 720	5 110	9 990	9 990	4 140	320	5 510	950	2 380	2 180	3 410	310	4 370	650	1 690	2 030	
6-11 maanden	151 520	6 720	6 720	2 500	3 410	770	4 070	6 410	27 330	25 470	7 760	890	16 450	2 990	6 740	6 720	6 280	860	12 030	1 980	4 010	6 050	
meer dan 11 maanden																							

¹⁾ Het betreft voortlopige cijfers.
²⁾ Personen met een WWB-uitkering, eind december 2013.
³⁾ Personen met een startende WWB-uitkering, in 2013.
⁴⁾ Personen op basis van de maanden januari t/m december 2013.
⁵⁾ Uitkeringspositie aan het einde van de maand voorafgaand aan de maatregel.
⁶⁾ Personen van wie een WWB-uitkering in 2013 is beëindigd.
⁷⁾ Berekend op basis van de maanden januari t/m november 2013.

13b III Personen (15 jaar tot de AOW-gerechtigde leeftijd) in arbeidsmarktmaatregel 13: IOAW-uitkering naar geslacht, leeftijd en registratieduur, 2013³⁾

		Herkomst instroom			Bestemming uitstroom			waaronder volledig uit uitkering ⁴⁾				naar een andere maatregel											
		gevestigd	gevestigd	overig	Uitstroom ⁵⁾	naar een andere maatregel	werk met IKS ⁶⁾	overig	naar een andere maatregel	werk met IKS	overig	naar een andere maatregel	overig										
Stand ¹⁾	instroom ²⁾	totaal	IOAW-uitkering ³⁾	WV-uitkering ³⁾	bijstande-uitkering ³⁾	NUG	AO-uitkering ³⁾	wekdend niet geregistreerd	wekdend niet geregistreerd	overig	totaal	werk	overig	totaal	werk met IKS	overig							
Totaal	18 340	7 890	6 470	4 390	230	1 170	230	460	430	990	3 400	1 310	1 110	1 920	170	850	900	1 040	110	1 490	580	800	
Leeftijdsklasse																							
15-24 jaar	0	0	0	0	0	0	0	0	0	0	0	0	0	0	0	0	0	0	0	0	0	0	0
25-54 jaar	1 920	1 760	1 370	840	40	300	50	140	140	250	550	290	20	240	30	130	80	230	20	150	20	70	60
55 jaar tot AOW-leeftijd	16 430	6 130	5 100	3 550	190	860	170	320	280	750	2 850	1 020	90	1 680	130	730	830	810	90	1 340	500	500	740
Geslacht en leeftijdsklasse																							
Man	9 960	4 350	3 830	3 060	110	430	70	160	130	390	1 730	830	90	820	90	390	340	670	90	640	60	270	310
15-24 jaar	0	0	0	0	0	0	0	0	0	0	0	0	0	0	0	0	0	0	0	0	0	0	0
25-54 jaar	610	700	640	530	20	230	10	20	20	50	210	140	20	60	10	30	20	120	20	40	10	20	10
55 jaar tot AOW-leeftijd	9 350	3 650	3 190	2 530	90	370	60	140	110	340	1 520	690	80	760	80	360	320	550	70	600	50	250	300
Vrouw	8 380	3 540	2 640	1 330	120	740	160	290	290	600	1 670	480	20	1 100	70	460	560	370	20	850	50	300	490
15-24 jaar	0	0	0	0	0	0	0	0	0	0	0	0	0	0	0	0	0	0	0	0	0	0	0
25-54 jaar	1 310	1 060	730	300	20	250	40	120	120	200	340	150	0	180	20	90	60	110	0	110	10	50	50
55 jaar tot AOW-leeftijd	7 080	2 480	1 910	1 030	100	500	110	180	170	400	1 330	330	20	930	50	370	500	260	20	740	40	250	450
Geslacht, registratieduur en leeftijdsklasse																							
totaal	n.v.t.	1 880	460					460	450	990													
15-24 jaar	n.v.t.	0	0					0	0	0													
25-54 jaar	530	140	140					140	140	250													
55 jaar tot AOW-leeftijd	1 350	320	1 240					320	280	750													
0-5 maanden	1 010	0	0								490	270	10	210	30	100	70	220	10	160	20	70	70
15-24 jaar	0	0	0					0	0	0													
25-54 jaar	280	320	320	80	10	230	0	10	10	140	140	80	0	50	10	30	10	70	0	40	0	0	10
55 jaar tot AOW-leeftijd	740	920	920	360	10	550	10	160	170	350	380	210	10	150	20	70	60	160	10	120	20	50	60
6-11 maanden	1 220	250	250	180	10	50	10	50	50	380	210	10	0	0	0	0	0	0	0	0	0	0	0
15-24 jaar	0	0	0					0	0	0													
25-54 jaar	270	60	60	40	0	20	0	60	60	110	60	0	0	50	10	20	20	50	0	30	0	10	20
55 jaar tot AOW-leeftijd	950	190	190	140	10	40	10	40	40	270	150	10	110	110	10	50	40	120	10	90	10	40	40
meer dan 11 maanden	16 110	4 520	3 770	2 000	200	340	210	680	680	2 540	830	90	0	1 560	120	680	770	670	90	1 200	70	450	680
15-24 jaar	0	0	0					0	0	0													
25-54 jaar	1 370	850	850	720	30	60	50	20	20	300	150	20	140	20	70	50	50	120	20	80	10	40	30
55 jaar tot AOW-leeftijd	14 740	3 670	3 670	3 060	170	280	160	680	680	2 230	680	70	1 420	1 420	100	600	720	550	70	1 120	60	410	640
Man	690	160	160	130				160	130	390													
15-24 jaar	0	0	0					0	0	0													
25-54 jaar	90	20	20					20	20	50													
55 jaar tot AOW-leeftijd	600	140	140	110				140	110	340													
0-5 maanden	380	460	460								190	130	10	60	10	30	20	110	10	50	10	30	20
15-24 jaar	0	0	0					0	0	0													
25-54 jaar	50	80	80	50	0	20	0	20	20	30	20	20	0	10	0	10	0	20	0	10	0	0	0
55 jaar tot AOW-leeftijd	330	390	390	240	0	140	10	160	110	160	110	110	10	50	10	30	20	90	10	40	10	20	10
6-11 maanden	420	140	140	110	10	20	0	20	20	180	120	120	0	50	10	30	20	100	10	40	10	20	10
15-24 jaar	0	0	0					0	0	0													
25-54 jaar	30	20	20	20	0	0	0	20	20	30	20	20	0	10	0	10	0	20	0	10	0	0	0
55 jaar tot AOW-leeftijd	990	120	120	90	10	20	0	140	100	140	100	100	10	40	10	20	10	80	10	30	10	20	10
meer dan 11 maanden	9 170	3 060	3 060	2 660	90	240	60	660	660	1 360	580	800	80	710	70	330	300	470	80	550	50	230	280
15-24 jaar	0	0	0					0	0	0													
25-54 jaar	530	520	520	460	10	30	10	10	10	140	90	20	40	40	10	20	10	80	20	30	10	20	10
55 jaar tot AOW-leeftijd	8 640	2 540	2 540	2 200	80	210	50	680	680	1 220	480	60	670	670	60	310	290	390	60	520	40	210	270
Vrouw	n.v.t.	1 190	290					290	290	600													
15-24 jaar	0	0	0					0	0	0													
25-54 jaar	460	120	120					120	120	200													
55 jaar tot AOW-leeftijd	750	180	180	170				180	170	400													
0-5 maanden	640	780	780	150	10	620	0	150	140	290	140	0	150	20	70	60	110	10	50	10	50	60	60
15-24 jaar	0	0	0					0	0	0													
25-54 jaar	230	250	250	30	0	210	0	40	60	100	60	0	40	0	30	10	50	0	30	0	20	10	10
55 jaar tot AOW-leeftijd	800	110	110	70	10	30	10	100	90	200	90	0	100	10	50	40	70	80	10	50	40	50	50
6-11 maanden	0	0	0					0	0	0													
15-24 jaar	240	40	40	20	0	10	0	40	40	80	40	0	30	0	10	20	30	50	0	30	0	10	20
25-54 jaar	560	70	70	50	0	20	10	130	50	130	50	0	70	10	30	30	40	0	60	10	30	30	30
55 jaar tot AOW-leeftijd	6 950	1 460	1 460	1 110	110	100	150	1 180	260	1 180	260	10	850	40	340	470	200	10	650	50	230	400	400
meer dan 11 maanden	0	0	0					0	0	0													
15-24 jaar	840	340	340	250	20	20	40	60	60	160	60	0	100	10	50	40	40	0	50	10	20	20	20
25-54 jaar	1 120	1 120	1 120	860	90	70	100	1 010	1 010	200	10	750	30	290	450	200	200	160	10	600	20	200	370
55 jaar tot AOW-leeftijd	6 110	1 120	1 120	860	90	70	100	1 010	1 010	200	10</												

13b IV Personen (15 jaar tot de AOW-gerechtigde leeftijd) in arbeidsmarktmaatregel 13: IOAW-uitkering naar leeftijd, herkomstgroepering en registratieduur, 2013¹⁾

	Bestemming uitstroom																						
	Herkomstinstroom						waarendervolledig uit uitkering ²⁾																
	Stand ³⁾	Instroom ³⁾	geregistreerd	totaal	WWV- uitkering ⁴⁾	bijstands- uitkering ⁴⁾	NUG	AO- uitkering ⁴⁾	werkenden niet geregistreerd	overig	totaal	werk	zonder werk ⁵⁾	naar een andere maatregel	overig								
Totaal	18 340	7 890	6 470	4 390	230	1 170	230	460	430	990	3 400	1 310	1 110	1 920	170	850	900	1 040	1 110	1 490	110	580	800
Leeftijdsklasse																							
15-26 jaar	0	0	0	0	0	0	0	0	0	0	0	0	0	0	0	0	0	0	0	0	0	0	0
27-44 jaar	140	110	60	10	10	30	10	20	20	30	50	20	0	30	0	20	10	10	0	20	0	0	10
45 jaar tot AOW-leeftijd	18 200	7 780	6 410	4 380	220	1 140	220	440	410	960	3 350	1 290	1 110	1 890	160	840	890	1 030	110	1 470	110	570	790
Herkomstgroepering																							
Autochtonen	13 470	5 740	4 720	3 260	170	820	170	360	320	710	2 560	980	80	1 450	120	600	720	790	80	1 170	80	440	650
Westers allochtonen	2 370	1 010	850	560	20	160	20	60	60	120	470	200	10	240	20	110	110	160	10	170	10	70	90
Niet westers allochtonen	2 510	1 140	930	570	30	190	30	40	50	170	380	130	20	230	20	140	70	100	20	150	10	70	60
Leeftijdsklasse en herkomstgroepering																							
15-26 jaar	0	0	0	0	0	0	0	0	0	0	0	0	0	0	0	0	0	0	0	0	0	0	0
autochtonen	0	0	0	0	0	0	0	0	0	0	0	0	0	0	0	0	0	0	0	0	0	0	0
westers allochtonen	0	0	0	0	0	0	0	0	0	0	0	0	0	0	0	0	0	0	0	0	0	0	0
niet westers allochtonen	0	0	0	0	0	0	0	0	0	0	0	0	0	0	0	0	0	0	0	0	0	0	0
27-44 jaar	40	30	20	0	0	10	0	10	0	10	20	10	0	10	0	0	0	0	0	0	0	0	0
autochtonen	20	20	10	0	0	10	0	10	0	10	10	0	0	10	0	0	0	0	0	0	0	0	0
westers allochtonen	80	60	30	0	0	20	0	10	20	20	20	10	0	20	0	10	0	0	0	10	0	10	0
niet westers allochtonen	13 430	5 710	4 690	3 260	170	810	170	350	320	700	2 540	970	80	1 440	120	600	720	780	80	1 170	80	440	650
autochtonen	2 350	980	820	560	20	160	20	60	50	120	450	200	10	230	20	110	100	160	10	170	10	70	90
westers allochtonen	2 430	1 060	900	570	110	170	30	40	140	140	360	120	20	220	20	130	70	90	20	140	10	70	60
niet westers allochtonen																							
Leeftijdsklasse en registratieduur																							
15-26 jaar	0	0	0	0	0	0	0	0	0	0	0	0	0	0	0	0	0	0	0	0	0	0	0
n.v.t.	0	0	0	0	0	0	0	0	0	0	0	0	0	0	0	0	0	0	0	0	0	0	0
0-5 maanden	0	0	0	0	0	0	0	0	0	0	0	0	0	0	0	0	0	0	0	0	0	0	0
6-11 maanden	0	0	0	0	0	0	0	0	0	0	0	0	0	0	0	0	0	0	0	0	0	0	0
meer dan 11 maanden	0	0	0	0	0	0	0	0	0	0	0	0	0	0	0	0	0	0	0	0	0	0	0
27-44 jaar	60	20	20	10	0	30	0	20	20	30	20	10	0	10	0	10	10	0	0	10	0	0	0
n.v.t.	40	40	40	10	0	0	0	0	0	0	0	10	0	10	0	10	0	0	0	0	0	0	0
0-5 maanden	30	0	0	0	0	0	0	0	0	0	0	0	0	0	0	0	0	0	0	0	0	0	0
6-11 maanden	70	10	10	0	0	0	0	10	20	10	20	10	0	10	0	10	10	0	0	10	0	0	0
meer dan 11 maanden	1 810	1 210	1 210	440	10	750	10	440	410	960	470	260	10	200	30	100	70	210	10	160	20	70	70
n.v.t.	970	1 190	250	180	10	50	10	10	10	360	210	10	140	20	70	60	60	160	10	110	20	50	50
0-5 maanden	1 190	250	250	3 770	200	340	200	340	200	2 520	830	830	90	1 550	120	670	760	660	90	1 200	70	450	680
6-11 maanden	16 040	4 510	4 510																				
meer dan 11 maanden																							
Herkomstgroepering en registratieduur																							
Autochtonen	1 390	360	360	360	10	570	10	360	320	710	370	200	10	160	20	70	60	170	10	120	10	50	60
n.v.t.	750	910	910	330	10	40	10	40	10	290	160	160	10	120	20	60	40	120	10	90	10	40	40
0-5 maanden	880	180	180	130	10	40	10	40	10	1 900	620	620	60	1 180	80	480	620	500	60	950	60	550	550
6-11 maanden	11 840	3 260	3 260	2 810	80	220	160	160	160														
meer dan 11 maanden																							
Westers allochtonen	240	60	60	60	0	110	0	60	60	120	70	40	0	30	0	10	10	30	0	20	0	10	10
n.v.t.	130	170	170	60	0	0	0	0	0	0	0	0	0	0	0	0	0	0	0	0	0	0	0
0-5 maanden	160	30	30	30	0	10	0	10	0	50	50	40	0	20	0	10	10	30	0	10	0	10	10
6-11 maanden	2 080	570	570	480	20	50	20	340	340	340	130	130	10	200	20	90	90	100	10	140	10	50	80
meer dan 11 maanden																							
Niet westers allochtonen	250	40	40	40	0	110	0	40	50	170	50	20	0	30	0	20	0	20	0	20	0	10	0
n.v.t.	140	160	160	50	0	0	0	0	0	0	0	0	0	0	0	0	0	0	0	0	0	0	0
0-5 maanden	180	50	50	30	0	10	0	10	0	20	20	20	0	10	0	10	10	10	0	20	0	10	10
6-11 maanden	2 190	680	680	490	100	70	30	290	290	290	90	90	20	190	20	110	60	70	20	110	10	50	50
meer dan 11 maanden																							

¹⁾ Het betreft voorlopige cijfers.
²⁾ Personen met een IOAW-uitkering, eind december 2013.
³⁾ Personen met een startende IOAW-uitkering, in 2013.
⁴⁾ Berekend op basis van de maanden januari t/m december 2013.
⁵⁾ Berekend op basis van de maanden januari t/m november 2013.

13b VI Personen (15 jaar tot de AOW-gerechtigde leeftijd) in arbeidsmarktmaatregel 13: IOAZ-uitkering naar leeftijd, herkomstgroepering en registratieduur, 2013¹⁾

	Bestemming uitstroom																							
	Herkomst instroom			werk			overig			waaronder volledig uit uitkering ²⁾														
	Stand ³⁾	Instroom ³⁾	geregistreerd	geregistreerd	geregistreerd	geregistreerd	geregistreerd	geregistreerd	geregistreerd	geregistreerd	geregistreerd													
Totaal	2 310	870	210	20	10	140	30	20	80	580	440	90	0	0	330	10	110	200	80	260	10	70	180	
leeftijdsklasse																								
15-26 jaar	0	0	0	0	0	0	0	0	0	0	0	0	0	0	0	0	0	0	0	0	0	0	0	0
27-44 jaar	10	10	0	0	0	0	0	0	0	10	0	0	0	0	0	0	0	0	0	0	0	0	0	0
45 jaar tot AOW-leeftijd	2 290	860	210	20	10	140	30	20	80	570	440	90	0	0	330	10	110	200	70	260	10	70	180	
herkomstgroepering																								
Autochtonen	1 950	740	180	20	10	110	30	20	70	490	370	80	0	0	260	10	80	170	70	220	10	50	160	
Westers allochtonen	200	80	20	0	0	20	0	0	10	50	50	10	0	0	40	0	20	20	10	30	0	10	20	
Niet westers allochtonen	150	50	10	0	0	10	0	0	0	40	20	0	0	0	20	0	10	10	0	10	0	0	10	
leeftijdsklasse en herkomstgroepering																								
15-26 jaar	0	0	0	0	0	0	0	0	0	0	0	0	0	0	0	0	0	0	0	0	0	0	0	0
autochtonen	0	0	0	0	0	0	0	0	0	0	0	0	0	0	0	0	0	0	0	0	0	0	0	0
westers allochtonen	0	0	0	0	0	0	0	0	0	0	0	0	0	0	0	0	0	0	0	0	0	0	0	0
niet westers allochtonen	0	0	0	0	0	0	0	0	0	0	0	0	0	0	0	0	0	0	0	0	0	0	0	0
27-44 jaar	10	0	0	0	0	0	0	0	0	0	0	0	0	0	0	0	0	0	0	0	0	0	0	0
autochtonen	0	0	0	0	0	0	0	0	0	0	0	0	0	0	0	0	0	0	0	0	0	0	0	0
westers allochtonen	0	0	0	0	0	0	0	0	0	0	0	0	0	0	0	0	0	0	0	0	0	0	0	0
niet westers allochtonen	0	0	0	0	0	0	0	0	0	0	0	0	0	0	0	0	0	0	0	0	0	0	0	0
45 jaar tot AOW-leeftijd	1 950	740	180	20	10	110	30	20	70	490	370	80	0	0	260	10	80	170	70	220	10	50	160	
autochtonen	200	80	20	0	0	20	0	0	10	50	50	10	0	0	40	0	20	20	10	30	0	10	20	
westers allochtonen	150	50	10	0	0	10	0	0	0	40	20	0	0	0	20	0	10	10	0	10	0	0	10	
niet westers allochtonen																								
leeftijdsklasse en registratieduur																								
15-26 jaar	0	0	0	0	0	0	0	0	0	0	0	0	0	0	0	0	0	0	0	0	0	0	0	0
n.v.t.	0	0	0	0	0	0	0	0	0	0	0	0	0	0	0	0	0	0	0	0	0	0	0	0
0-5 maanden	0	0	0	0	0	0	0	0	0	0	0	0	0	0	0	0	0	0	0	0	0	0	0	0
6-11 maanden	0	0	0	0	0	0	0	0	0	0	0	0	0	0	0	0	0	0	0	0	0	0	0	0
meer dan 11 maanden	0	0	0	0	0	0	0	0	0	0	0	0	0	0	0	0	0	0	0	0	0	0	0	0
27-44 jaar	10	0	0	0	0	0	0	0	0	10	0	0	0	0	0	0	0	0	0	0	0	0	0	0
n.v.t.	0	0	0	0	0	0	0	0	0	0	0	0	0	0	0	0	0	0	0	0	0	0	0	0
0-5 maanden	0	0	0	0	0	0	0	0	0	0	0	0	0	0	0	0	0	0	0	0	0	0	0	0
6-11 maanden	10	0	0	0	0	0	0	0	0	0	0	0	0	0	0	0	0	0	0	0	0	0	0	0
meer dan 11 maanden	0	0	0	0	0	0	0	0	0	0	0	0	0	0	0	0	0	0	0	0	0	0	0	0
45 jaar tot AOW-leeftijd	670	20	120	10	10	110	0	20	80	570	70	20	0	0	40	0	10	30	20	0	0	0	30	
n.v.t.	300	20	20	0	0	10	0	0	0	60	20	0	0	0	40	0	10	30	20	0	40	0	30	
0-5 maanden	1 720	60	60	0	0	20	20	20	0	300	40	0	0	0	240	10	90	140	50	190	10	50	130	
meer dan 11 maanden																								
herkomstgroepering en registratieduur																								
Autochtonen	580	20	100	10	10	90	0	20	70	490	60	20	0	0	30	0	10	30	20	0	30	0	30	
n.v.t.	260	20	20	0	0	10	0	0	0	60	20	0	0	0	30	0	10	20	20	0	30	0	20	
0-5 maanden	1 460	50	50	10	10	20	20	20	0	250	40	0	0	0	200	10	60	130	50	160	10	40	110	
meer dan 11 maanden																								
Westers allochtonen	60	0	0	0	0	0	0	0	10	50	10	0	0	0	10	0	0	0	0	0	0	0	0	
n.v.t.	20	10	10	0	0	10	0	0	0	10	0	0	0	0	10	0	0	0	0	0	0	0	0	
0-5 maanden	30	0	0	0	0	0	0	0	0	10	0	0	0	0	10	0	0	0	0	0	0	0	0	
6-11 maanden	150	10	10	0	0	10	0	0	0	30	0	0	0	0	30	0	20	10	0	20	0	10	10	
meer dan 11 maanden																								
Niet westers allochtonen	40	0	0	0	0	0	0	0	0	40	0	0	0	0	0	0	0	0	0	0	0	0	0	
n.v.t.	20	10	10	0	0	10	0	0	0	20	0	0	0	0	20	0	10	10	0	0	0	0	0	
0-5 maanden	20	0	0	0	0	0	0	0	0	0	0	0	0	0	0	0	0	0	0	0	0	0	0	
6-11 maanden	120	0	0	0	0	0	0	0	0	20	0	0	0	0	0	0	0	0	0	0	0	0	0	
meer dan 11 maanden																								

¹⁾ Het betreft voortloper cijfers.
²⁾ Personen met een IOAZ-uitkering, eind december 2013.
³⁾ Personen met een startende IOAZ-uitkering, in 2013.
⁴⁾ Berekend op basis van de maanden januari t/m december 2013.
⁵⁾ Uitkeringspositie aan het einde van de maand voorafgaand aan de maatregel.
⁶⁾ Personen van wie een IOAZ-uitkering in 2013 is beëindigd.
⁷⁾ Berekend op basis van de maanden januari t/m november 2013.

Bijlagen

I Overzicht arbeidsmarktmaatregelen en tabeluitsplitsingen in de Labour Market Policy database

In deze bijlage wordt een overzicht gegeven van de arbeidsmarktmaatregelen in de Labour Market Policy database (schema I). Per maatregel wordt de bron en de definitie van een deelnemer aan deze maatregel weergegeven. Daarnaast wordt in schema II een overzicht gegeven van de tabeluitsplitsingen. Per uitsplitsing wordt de bron en de operationalisatie weergegeven. Arbeidsmarktmaatregelen en uitsplitsingen die niet in dit project zijn opgenomen zijn geel gedrukt.

Schema 1. Arbeidsmarktmaatregelen in de Labour Market Policy Database

Arbeidsmarktmaatregel	Bron	Definitie deelnemer
1. Basic public employment services by the CWI	WERKbedrijf-inschrijvingen	– Personen van 15 jaar tot de AOW-gerechtigde leeftijd ingeschreven bij het UWV WERKbedrijf.
2. Individual case management by the CWI	WERKbedrijf-bemiddeling en WERKbedrijf-verwijzing	– Personen van 15 jaar tot de AOW-gerechtigde leeftijd met een verwijzing naar een vacature of bemiddeling aangeboden door het UWV WERKbedrijf.
3. Re-integration budget Social Security Agencies – Individual case management	Voorlopige SSB (SIR-WW)	– Personen van 15 jaar tot de AOW-gerechtigde leeftijd met een WW-re-integratietraject (exclusief scholing) van het UWV.
4. Flexible re-integration budget – Individual case management	Voorlopige SSB (SRG)	– Personen van 15 jaar tot de AOW-gerechtigde leeftijd met een re-integratietraject (inclusief scholing, exclusief loonkostensubsidies) door een gemeente. Het is niet mogelijk om onderscheid te maken tussen scholings- en overige trajecten. In arbeidsmarktmaatregel 4 worden alle trajecten door gemeenten geteld.
5. Re-integration budget Social Security Agencies (UWV) – Training	Voorlopige SSB (SIR-WW)	– Personen van 15 jaar tot de AOW-gerechtigde leeftijd met een WW-re-integratietraject met scholing voorgedragen door het UWV.
6. Flexible re-integration budget – Training		– Personen van 15 jaar tot de AOW-gerechtigde leeftijd met een re-integratietraject door een gemeente met scholing. Het is niet mogelijk om onderscheid te maken tussen scholings- en overige trajecten. De deelnemers aan arbeidsmarktmaatregel 6 worden geteld in arbeidsmarktmaatregel 4.

Arbeidsmarktmaatregel	Bron	Definitie deelnemer
7. WVA-VO (Afdrachtvermindering onderwijs)	MBO	– Personen van 15 jaar tot de AOW-gerechtigde leeftijd die ingeschreven staan voor een beroepsbegeleidende leerweg (bbl) in het MBO.
8. Flexible re-integration budget municipalities – Wage cost subsidies	Voorlopige SSB (SRG-LKS)	– Personen van 15 jaar tot de AOW-gerechtigde leeftijd met een loonkostensubsidie (SRG) aangeboden door de gemeente.
9. Work for the disabled (WSW)	Panteia (WSW)	– Personen van 15 jaar tot de AOW-gerechtigde leeftijd met een WSW-dienstbetrekking en WSW-begeleid werken. Personen op de wachtlijst worden niet geteld.
10. (Re-)integration of the occupationally disabled	Voorlopige SSB (SIR-AG)	– Personen van 15 jaar tot de AOW-gerechtigde leeftijd met een AG-re-integratietraject voorgedragen door het UWV.
11. Unemployment benefits	Voorlopige SSB (WW)	– Personen van 15 jaar tot de AOW-gerechtigde leeftijd met een WW-uitkering – Personen van 15 jaar tot de AOW-gerechtigde leeftijd met een WW-uitkering zonder betaalde baan (full benefit). – Personen van 15 jaar tot de AOW-gerechtigde leeftijd met een WW-uitkering die tegelijkertijd een betaalde baan hebben (geen full benefit).
12. UB former civil servants (Wachtgeldten voormalig overheidspersoneel)		– Er is geen geschikte bron beschikbaar om arbeidsmarkt-maatregel 12 te meten.
13. National assistance benefit (WWB, WIJ, IOAW and IOAZ included)	Voorlopige SSB (bijstand)	– Personen van 15 jaar tot de AOW-gerechtigde leeftijd met een WWB-uitkering. – Personen van 15 jaar tot de AOW-gerechtigde leeftijd met een IOAW-uitkering. – Personen van 15 jaar tot de AOW-gerechtigde leeftijd met een IOAZ-uitkering. – Personen van 18 tot en met 26 jaar met een WIJ-inkomensvoorziening. – Personen van 15 jaar tot de AOW-gerechtigde leeftijd (verslagjaar 2008)/personen van 27 tot en met 64 jaar met een WWB-uitkering (verslagjaar 2010) zonder betaalde baan (full benefit). – Personen van 15 jaar tot de AOW-gerechtigde leeftijd (verslagjaar 2008)/ personen van 27 tot en met 64 jaar met een WWB -uitkering (verslagjaar 2010) met betaalde baan (geen full benefit). – Personen van 18 tot en met 26 jaar met een WIJ-inkomensvoorziening (verslagjaar 2010) zonder betaalde baan (full benefit).

Arbeidsmarktmaatregel	Bron	Definitie deelnemer
		<ul style="list-style-type: none"> – Personen van 18 tot en met 26 jaar met een WIJ-inkomensvoorziening (verslagjaar 2010) met betaalde baan (geen full benefit). – Personen van 15 jaar tot de AOW-gerechtigde leeftijd met een IOAW-uitkering zonder betaalde baan (full benefit). – Personen van 15 jaar tot de AOW-gerechtigde leeftijd met een IOAW-uitkering met betaalde baan (geen full benefit). – Personen van 15 jaar tot de AOW-gerechtigde leeftijd met een IOAZ-uitkering zonder betaalde baan (full benefit). – Personen van 15 jaar tot de AOW-gerechtigde leeftijd met een IOAZ-uitkering met betaalde baan (geen full benefit).

Schema 2. Tabeluitsplitsingen in de Labour Market Policy Database

Tabeluitsplitsing	Bron	Operationalisatie
Leeftijd in klassen	Voorlopige SSB (GBA)	Leeftijd (stand: ultimo verslagjaar; instroom: ultimo maand van instroom en uitstroom: ultimo maand van uitstroom)
Geslacht	Voorlopige SSB (GBA)	Geslacht
Herkomstgroepering	Voorlopige SSB (GBA)	Zie toelichting bij de gebruikte begrippen
Registratieduur	Voorlopige SSB (WW, arbeidsongeschiktheid, bijstand en inschrijvingen bij UWV WERKbedrijf) en Polisadministratie	Zie toelichting bij de gebruikte begrippen
Werkzaam	Polisadministratie	Zie toelichting bij de gebruikte begrippen

II Detailinformatie arbeidsmarktmaatregelen en tabeluitsplitsingen

In deze bijlage wordt per arbeidsmarktmaatregel en tabeluitsplitsing informatie gegeven over de gebruikte bron. Daarbij worden de definitie, de operationalisatie, de hiervoor gebruikte variabelen en eventuele opmerkingen bij de bron beschreven.

Arbeidsmarktmaatregelen:

Maatregel 3

Re-integration budget Social Security Agencies – Individual case management

Definitie	Personen van 15 jaar tot de AOW-gerechtigde leeftijd met een WW-re-integratietraject (exclusief scholing) van het UWV inclusief de activiteiten van de re-integratiecoaches (die in principe ook als re-integratietraject aangemerkt worden).
Bron	Voorlopige SSB (SIR-WW) De component bevat gegevens over voorgedragen, startende of beëindigde WW- en AG-re-integratietrajecten zoals opgenomen in het Sonar-systeem van het UWV. De gegevens zijn zodanig bewerkt dat per periode (maand) of peildatum (dag op het einde van de maand) de status kan worden weergegeven (in dit geval voorgedragen, startend of beëindigd) van een traject. De trajecten zijn uitgesplitst in trajecten met en zonder scholing.
Operationalisering	Stand (personen): aantal personen van 15 jaar tot de AOW-gerechtigde leeftijd met een WW-re-integratietraject (exclusief scholing) van het UWV op de laatste dag van jaar t. Instroom: aantal personen van 15 jaar tot de AOW-gerechtigde leeftijd, met een beginnend WW-re-integratietraject (exclusief scholing) van het UWV in jaar t. Uitstroom: aantal personen van 15 jaar tot de AOW-gerechtigde leeftijd, met een beëindigd WW-re-integratietraject (exclusief scholing) van het UWV in jaar t.
Opmerkingen	Een traject is lopend wanneer de begindatum van het traject voor of op de laatste dag van de maand en de einddatum van het traject na de laatste dag van de maand ligt. Overlappende trajecten worden samengevoegd. Bij meer dan één startend traject in dezelfde maand wordt één traject geteld. Trajecten waarvan de einddata voor de startdata liggen, worden niet meegerekend. Als er binnen een traject wel een einddatum bekend is, maar geen startdatum, dan is de voordrachtsdatum als startdatum aangehouden. Hierdoor kan een lichte overschatting van het aantal trajecten ontstaan.

Maatregel 4

Flexible re-integration budget – Individual case management

Informatie over re-integratieinspanningen (inclusief loonkostensubsidies) door gemeenten komen beschikbaar uit de Statistiek Re-integratie door Gemeenten (SRG). De SRG is met ingang van 1 januari 2013 ingrijpend herzien. Daarom zijn in dit rapport voor de verslagjaren 2012 en 2013 aparte beschrijvingen opgenomen.

SRG 2012

Definitie	<p>Personen van 15 jaar tot de AOW-gerechtigde leeftijd met een re-integratietraject (inclusief scholing) door een gemeente. Deze vorm van re-integratie-ondersteuning wordt aangeboden door de gemeente aan personen met een bijstandsuitkering en aan NUG'gers.</p> <p>De SRG-component bevat gegevens over personen met lopende SRG-trajecten op het peilmoment. Daarnaast bevat de component informatie over inzet van een loonkostensubsidie (SRG-LKS) tijdens het traject. Een SRG-traject is gedefinieerd als een periode waarin één of meerdere voorzieningen gericht op arbeidsinschakeling worden ingezet door gemeenten, gelijktijdig of opeenvolgend. Er is voor gekozen om de SRG- en LKS-trajecten te splitsen. Indien er sprake is van een startend LKS-traject, wordt het SRG-traject beëindigd. Indien het LKS-traject wordt beëindigd en het SRG-traject blijft doorlopen, wordt dit als nieuwe instroom in de SRG gezien.</p>
Bron	Voorlopige SSB (SRG)
Operationalisering	<p>Stand (personen): aantal personen van 15 jaar tot de AOW-gerechtigde leeftijd met een lopend re-integratietraject door een gemeente op de laatste dag van jaar t.</p> <p>Instroom: aantal personen van 15 jaar tot de AOW-gerechtigde leeftijd dat in jaar t begint met een re-integratietraject door een gemeente.</p> <p>Uitstroom: aantal personen van 15 jaar tot de AOW-gerechtigde leeftijd van wie het re-integratietraject door een gemeente eindigt in jaar t.</p>
Opmerkingen	<p>Het is niet mogelijk om onderscheid te maken tussen scholings- en overige trajecten. Alle trajecten door gemeenten worden dus geteld. Een traject is lopend wanneer de begindatum van het traject voor of op de laatste dag van de maand en de einddatum van het traject na de laatste dag van de maand valt.</p> <p>Overlappende trajecten worden samengenomen. Meer dan één traject in dezelfde maand wordt als één traject geteld. Als een traject niet is gestart of als de begindatum nog onbekend is, wat kan als er alleen nog maar een aanbod van een traject is gedaan, dan wordt dit traject niet meegeteld. Het komt regelmatig voor dat een traject eindigt maar de einddatum niet precies bekend is. In deze gevallen is de einddatum op het eind van de verslagperiode gezet.</p> <p>Bij het bepalen van de stand is gekeken naar de personen met lopende trajecten in december van jaar t.</p> <p>Bij het bepalen van de instroom wordt gekeken naar personen met lopende trajecten (in een maand) die in de maand ervoor geen lopend traject hadden. Bij het bepalen van de uitstroom wordt gekeken naar personen met lopende trajecten (in een maand) die in de daaropvolgende maand geen lopend traject hebben.</p>

SRG 2013

Definitie	<p>Personen van 15 jaar tot de AOW-gerechtigde leeftijd met een re-integratievoorziening (inclusief scholing) door een gemeente (SRG). Deze vorm van re-integratie-ondersteuning wordt aangeboden door de gemeente aan personen met een bijstandsuitkering en aan NUG'gers.</p>
-----------	---

Een re-integratievoorziening is een activiteit die door een gemeente wordt ingezet nadat de gemeente heeft vastgesteld dat de cliënt een belemmering heeft die directe arbeidsinschakeling bemoeilijkt: er is een afstand tot de arbeidsmarkt. Er wordt onderscheid gemaakt naar verschillende typen voorzieningen. Binnen Maatregel 4 vallen participatieplaatsen en overige voorzieningen.

Bron	Definitief SSB (SRG-Persoon). De component bevat gegevens over personen met lopende SRG-voorzieningen op het peilmoment en het type voorziening dat iemand heeft. De typen voorzieningen die worden onderscheiden, zijn loonkostensubsidies, WIW/ID-banen, Participatieplaatsen en Overige voorzieningen.
Operationalisering	Stand (personen): aantal personen van 15 jaar tot de AOW-gerechtigde leeftijd met een lopende re-integratievoorziening ingezet door een gemeente op de laatste dag van jaar t. Instroom: aantal personen van 15 jaar tot de AOW-gerechtigde leeftijd dat in jaar t begint met een re-integratievoorziening ingezet door een gemeente. Uitstroom: aantal personen van 15 jaar tot de AOW-gerechtigde leeftijd van wie alle re-integratievoorzieningen ingezet door een gemeente eindigen in jaar t.
Opmerkingen	Het is niet mogelijk om onderscheid te maken tussen scholings- en overige voorzieningen. Alle voorzieningen door gemeenten worden dus geteld. Een voorziening is lopend wanneer de begindatum van de voorziening voor of op de laatste dag van de maand en de einddatum van de voorziening op of na de laatste dag van de maand valt. Meerdere voorzieningen in dezelfde maand worden als één voorziening geteld. Bij het bepalen van de stand is gekeken naar de personen met ten minste één participatieplaats of overige voorziening ultimo december van jaar t. Bij het bepalen van de instroom wordt gekeken naar personen met lopende voorzieningen (aan het einde van de maand) die aan het eind van de vorige maand geen lopende voorziening hadden. Bij het bepalen van de uitstroom wordt gekeken naar personen met een lopende voorziening (aan het einde van de maand) die aan het eind van de daaropvolgende maand geen lopende voorziening hebben.

Maatregel 5

Re-integration budget Social Security Agencies (UWV) – Training

Definitie	Personen van 15 jaar tot de AOW-gerechtigde leeftijd met een WW-uitkering en een WW-re-integratietraject <i>met scholing</i> , voorgedragen door het UWV.
Bron	Voorlopige SSB (SIR-WW) De component bevat gegevens over personen met een lopend WW- traject zoals opgenomen in de Sonar-registratie van het UWV. De gegevens zijn zodanig bewerkt dat per periode (maand) of peildatum (dag op het einde van de maand) de status kan worden weergegeven (in dit geval lopend) van een traject. Het aantal trajecten met deze status is ook in de indicator weergegeven. De trajecten zijn uitgesplitst in trajecten met en zonder scholing.
Operationalisering	Stand (personen): aantal personen van 15 jaar tot de AOW-gerechtigde leeftijd met een WW-re-integratietraject (met scholing) van het UWV op de laatste dag van jaar t. Instroom: aantal personen van 15 jaar tot de AOW-gerechtigde leeftijd, met een beginnend WW-re-integratietraject (met scholing) van het UWV in jaar t. Uitstroom: aantal personen van 15 jaar tot de AOW-gerechtigde leeftijd, met een beëindigd WW-re-integratietraject (met scholing) van het UWV in jaar t.

Opmerkingen Een traject is lopend wanneer de begindatum van het traject voor of op de laatste dag van de maand en de einddatum van het traject na de laatste dag van de maand ligt. Overlappende trajecten worden samengevoegd. Meer dan één startend traject in dezelfde maand wordt als één traject geteld. Trajecten waarvan de einddata voor de startdata liggen, worden niet meegerekend. Als er binnen een traject wel een einddatum bekend is, maar geen startdatum, dan is de voordrachtsdatum als startdatum aangehouden. Hierdoor kan een lichte overschatting van het aantal trajecten ontstaan. Sinds 1 oktober 2013 is er een nieuwe subsidieregeling voor het in dienst nemen of bemiddelen naar werk van werkzoekenden van 55 jaar of ouder, het zogenaamde scholingsvouchet. WW-re-integratietrajecten waarbij sprake is van een scholingsvouchet worden beschouwd als re-integratietrajecten met scholing.

Maatregel 8

Flexible re-integration budget municipalities – Wage cost subsidies

Informatie over re-integratieinspanningen (inclusief loonkostensubsidies) door

gemeenten komen beschikbaar uit de Statistiek Re-integratie door Gemeenten (SRG).

De SRG is met ingang van 1 januari 2013 ingrijpend herzien. Daarom zijn in dit rapport voor de verslagjaren 2012 en 2013 aparte beschrijvingen opgenomen.

SRG 2012

Definitie Personen van 15 jaar tot de AOW-gerechtigde leeftijd met een loonkostensubsidie (LKS-SRG) aangeboden door een gemeente. Er is voor gekozen om de SRG- en LKS-trajecten te splitsen. Indien er sprake is van een startend LKS-traject, wordt het SRG-traject beëindigd. Indien het LKS-traject wordt beëindigd, maar het SRG-traject blijft doorlopen, wordt dit als nieuwe instroom in de SRG gezien.

Bron Voorlopige SSB (SRG-LKS) De component bevat gegevens over personen met lopende SRG-trajecten op het peilmoment. Daarnaast bevat de component informatie over de inzet van een loonkostensubsidie tijdens het traject. Een SRG-traject is gedefinieerd als een periode waarin één of meerdere voorzieningen gericht op arbeidsinschakeling zijn ingezet door gemeenten, gelijktijdig of opeenvolgend.

Operationalisering Stand (personen): aantal personen van 15 jaar tot de AOW-gerechtigde leeftijd met een loonkostensubsidie aangeboden door de gemeente, gemeten op de laatste dag van jaar t. Instroom: aantal personen van 15 jaar tot de AOW-gerechtigde leeftijd dat in jaar t start met een loonkostensubsidie aangeboden door de gemeente. Uitstroom: aantal personen van 15 jaar tot de AOW-gerechtigde leeftijd dat gedurende jaar t loonkostensubsidie aangeboden door de gemeente beëindigt.

Opmerkingen Een traject is lopend wanneer de begindatum van het traject voor of op de laatste dag van de maand en de einddatum van het traject na de laatste dag van de maand ligt. Overlappende trajecten worden samengenomen. Bij het bepalen van de stand is gekeken naar de lopende trajecten in december van een jaar. Bij het bepalen van de instroom wordt gekeken naar de start van een traject. Overlappende en aansluitende trajecten worden niet als instroom gezien. Meer dan één startend traject in dezelfde maand wordt als één traject geteld. Bij het bepalen van de uitstroom wordt gekeken naar lopende trajecten (in een maand) die in de daaropvolgende maand niet meer lopend zijn. Overlappende en aansluitende trajecten worden dus niet als uitstroom gezien.

Als een traject niet is gestart of als de begindatum nog onbekend is, wat kan als er alleen nog maar een aanbod van een traject is gedaan, dan wordt dit traject niet meegeteld. Het komt regelmatig voor dat een traject eindigt maar de einddatum niet precies bekend is. In deze gevallen is de einddatum op het eind van de verslagperiode gezet.

SRG 2013

Definitie	Personen van 15 jaar tot de AOW-gerechtigde leeftijd met een loonkostensubsidie of WIW/ID-baan aangeboden door een gemeente.
Bron	Definitief SSB (SRGPersoon) De component bevat gegevens over personen met lopende SRG-voorzieningen op het peilmoment en het type voorziening dat iemand heeft. De typen voorzieningen die worden onderscheiden, zijn loonkostensubsidies, WIW/ID-banen, Participatieplaatsen en Overige voorzieningen.
Operationalisering	Stand (personen): aantal personen van 15 jaar tot de AOW-gerechtigde leeftijd met een loonkostensubsidie ingezet door de gemeente, gemeten op de laatste dag van jaar t. Instroom: aantal personen van 15 jaar tot de AOW-gerechtigde leeftijd dat in jaar t start met een loonkostensubsidie aangeboden door de gemeente. Uitstroom: aantal personen van 15 jaar tot de AOW-gerechtigde leeftijd dat gedurende jaar t de loonkostensubsidie aangeboden door de gemeente beëindigt.
Opmerkingen	Een loonkostensubsidie is lopend wanneer de begindatum van de voorziening voor of op de laatste dag van de maand en de einddatum van de voorziening op of na de laatste dag van de maand valt. Overlappende loonkostensubsidies worden samengenomen. Bij het bepalen van de stand is gekeken naar de lopende loonkostensubsidies in december van een jaar. Bij het bepalen van de instroom wordt gekeken naar personen met lopende loonkostensubsidies (aan het einde van de maand) die aan het eind van de vorige maand geen lopende loonkostensubsidie hadden. Bij het bepalen van de uitstroom wordt gekeken naar personen met een lopende loonkostensubsidie (aan het eind van de maand) die aan het eind van de daaropvolgende maand geen lopende loonkostensubsidie hebben.

Maatregel 9

Work for the disabled (WSW)

Definitie	Personen van 15 jaar tot de AOW-gerechtigde leeftijd met een WSW-dienstbetrekking of met WSW begeleid werken.
Bron	WSW
Operationalisering	Stand (personen): aantal personen van 15 jaar tot de AOW-gerechtigde leeftijd met een WSW-dienstbetrekking of met WSW begeleid werken op de laatste dag van jaar t. Instroom: aantal personen van 15 jaar tot de AOW-gerechtigde leeftijd dat gedurende jaar t start met een WSW-dienstbetrekking of met WSW begeleid werken. Uitstroom: aantal personen van 15 jaar tot de AOW-gerechtigde leeftijd dat gedurende jaar t een WSW-dienstbetrekking beëindigt of stopt met WSW begeleid werken.
Opmerkingen	Personen met een plaatsing op de wachtlijst vallen buiten het bereik van deze arbeidsmarktmaatregel en worden dus niet meegenomen. Het gaat om voorlopige cijfers.

Maatregel 10

(Re-)integration of the occupationally disabled

Definitie	De component bevat gegevens over voorgedragen, startende of beëindigde AG-re-integratietrajecten zoals opgenomen in de Sonar-registratie van het UWV. De gegevens zijn zodanig bewerkt dat per periode (maand) of peildatum (dag op het einde van de maand) wordt weergegeven of er sprake is van een bepaalde status (in dit geval voorgedragen, startende of beëindigd) van een traject.
Bron	Voorlopige SSB (SIR-AG)
Operationalisering	Stand (personen): aantal personen van 15 jaar tot de AOW-gerechtigde leeftijd met een AG-re-integratietraject van het UWV op de laatste dag van jaar t. Instroom: aantal personen van 15 jaar tot de AOW-gerechtigde leeftijd, dat in jaar t start met een AG-re-integratietraject van het UWV. Uitstroom: aantal personen van 15 jaar tot de AOW-gerechtigde leeftijd, dat een AG-re-integratietraject van het UWV beëindigt in jaar t.
Opmerkingen	Een traject is lopend wanneer de begindatum van het traject voor of op de laatste dag van de maand en de einddatum van het traject na de laatste dag van de maand ligt. Overlappende trajecten worden samengevoegd. Meerdere startende trajecten in dezelfde maand worden als één traject geteld. Trajecten waarvan de einddata voor de startdata liggen, worden niet meegerekend. Als er binnen een traject wel een einddatum bekend is, maar geen startdatum, dan is de voordrachtsdatum als startdatum aangehouden. Hierdoor kan een lichte overschatting van het aantal trajecten ontstaan.

Maatregel 11

Unemployment benefits

Definitie	Personen van 15 jaar tot de AOW-gerechtigde leeftijd met een WW-uitkering.
Bron	Voorlopige SSB (WW)
Operationalisering	Stand (personen): aantal personen van 15 jaar tot de AOW-gerechtigde leeftijd met een WW-uitkering op de laatste dag van het jaar t. Instroom: aantal personen van 15 jaar tot de AOW-gerechtigde leeftijd waarvoor in jaar t een WW-uitkering begint. Uitstroom: aantal personen van 15 jaar tot de AOW-gerechtigde leeftijd waarvan gedurende jaar t de WW-uitkering is beëindigd.

Maatregel 13

National assistance benefit (WWB, WIJ, IOAW en IOAZ included)

Definitie	Personen van 15 jaar tot de AOW-gerechtigde leeftijd met een Bijstandsuitkering.
Bron	Voorlopige SSB (Bijstand)
Operationalisering	Stand (personen): aantal personen van 15 jaar tot de AOW-gerechtigde leeftijd met een bijstandsuitkering op de laatste dag van het jaar t. Instroom: aantal personen van 15 jaar tot de AOW-gerechtigde leeftijd waarvoor in jaar t geen bijstandsuitkering meer ontvangt. Uitstroom: aantal personen van 15 jaar tot de AOW-gerechtigde leeftijd waarvan gedurende jaar t de bijstandsuitkering is beëindigd.

Begrippen

Herkomst instroom

Uitkeringspositie vóór instroom

Personen die voor de instroom in een maatregel een uitkering ontvangen, worden altijd tot een uitkeringspositie gerekend, ongeacht of ze wel of niet werken, of wel of niet bij het UWV WERKbedrijf zijn ingeschreven.

De "uitkeringspositie vóór de instroom in een maatregel", is vastgesteld op basis van de maand voorafgaand aan de startmaand van de maatregel. Een persoon die bijvoorbeeld in mei is ingestroomd in een WWB-uitkering (arbeidsmarktmaatregel 13) en in april een WW-uitkering had, heeft bij herkomst instroom in maatregel 13 als uitkeringspositie "WW-uitkering".

Bij samenloop van uitkeringen prevaleert de uitkering die betrekking heeft op de maatregel. Als een persoon bijvoorbeeld zowel een WW-uitkering als een arbeidsongeschiktheidsuitkering heeft, prevaleert in arbeidsmarktmaatregel 11 (WW-uitkering) de WW-uitkering. Daarna gaat de prevalentie respectievelijk naar AO, Bijstand, Niet-uitkeringsgerechtigd met en zonder baan en tot slot naar niet-geregistreerd. Deze prevalentie verschilt per maatregel.

AO-uitkering

Een uitkering die wordt verstrekt op grond van de Wet op de arbeidsongeschiktheidsverzekering (WAO), de Wet werk en inkomen naar arbeidsvermogen (WIA), de Wet arbeidsongeschiktheidsverzekering zelfstandigen (WAZ) of de Wet arbeidsongeschiktheidsvoorziening jonggehandicapten (Wajong) en de Wet werk en arbeidsondersteuning jonggehandicapten (Wet Wajong).

WW-uitkering

Een uitkering die wordt verstrekt op grond van de Werkloosheidswet (WW).

Bijstandsuitkering

Een uitkering die wordt verstrekt in het kader van de Wet werk en bijstand (WWB), Wet inkomensvoorziening oudere en gedeeltelijke arbeidsongeschikte werkloze werknemers (IOAW), de Wet inkomensvoorziening oudere en gedeeltelijke arbeidsongeschikte gewezen zelfstandigen (IOAZ) of de Wet investeren in jongeren (WIJ). Vanaf 1 januari 2012 is instromen in de WIJ niet meer mogelijk en vanaf 1 juli 2012 zijn alle nog lopende WIJ-uitkeringen omgezet naar WWB-uitkeringen.

NUG (niet-uitkeringsgerechtigde)

Personen die op het peilmoment staan ingeschreven bij het UWV WERKbedrijf als werkzoekend, geen AO-, WW- of bijstandsuitkering ontvangen en geen baan hebben.

Niet geregistreerd werkzaam (werkenden niet geregistreerd)

Personen die op het peilmoment niet staan ingeschreven bij het UWV WERKbedrijf geen WW-, AO- of bijstandsuitkering ontvangen, maar wel een baan hebben.

Geregistreerd werkzaam (werkenden)

Personen die op het peilmoment wel staan ingeschreven bij het UWV WERKbedrijf, geen WW-, AO- of bijstandsuitkering ontvangen, maar wel een baan hebben (werkend werkzoekend).

Niet geregistreerd en niet werkzaam (overig)

Personen die op het peilmoment niet staan ingeschreven bij het UWV WERKbedrijf, geen baan hebben en geen WW-, AO- of bijstandsuitkering ontvangen.

Bestemming uitstroom

Bestemming uitstroom wordt bepaald aan de hand van de situatie per (ultimo van) de maand volgend op de maand van uitstroom uit een maatregel. De maand van uitstroom wordt bepaald door de situatie per ultimo van een maand in beschouwing te nemen. Van een persoon waarvan bijvoorbeeld de WW-uitkering op 15 juli eindigt, is juli de uitstroommaand, want op 31 juli komt de persoon niet meer voor in de maatregel. Als de uitkering op 31 juli afloopt, komt de persoon per ultimo van de maand nog wel voor en stroomt deze in augustus uit. Als de persoon na de WW-uitkering bijstand ontvangt, is de 'bestemming uitstroom' de WWB. Bij het bepalen van de startdatum wordt geen rekening gehouden met de startdatum van de 'bestemming uitstroom'. Er wordt uitsluitend gekeken welke maatregel aansluit op de uitstroom.

Werk (na uitstroom)

Personen die tot deze categorie worden gerekend, hebben een maand na de uitstroom een baan.

Zonder werk (na uitstroom)

Personen die in deze categorie worden ingedeeld, hebben een maand na de uitstroom geen baan.

Werk met loonkostensubsidie

Een persoon heeft een baan die gesubsidieerd wordt met een loonkostensubsidie. Een loonkostensubsidie is een (tijdelijke) bijdrage die de werkgever ontvangt als deze een werkzoekende die niet eenvoudig zelf aan het werk komt, in dienst neemt. Loonkostensubsidie is een vorm van re-integratieondersteuning.

WW, bijstand of NUG

Personen die tot deze categorie worden gerekend, hebben een maand na uitstroom geen andere maatregel, geen baan en bevinden zich (nog steeds) in een werkloosheidssituatie. Met werkloosheidssituatie wordt een WW-uitkering, een bijstandsuitkering of een inschrijving bij het UWV WERKbedrijf bedoeld. Personen met een AO-uitkering worden in deze categorie niet meegenomen.

Een andere maatregel

Personen die tot deze categorie worden gerekend, hebben een maand na uitstroom een andere maatregel. Hierbij wordt alleen gekeken naar de maatregelen die in dit onderzoek worden meegenomen, namelijk maatregelen 3, 4, 5, 8, 9, en 10. Maatregelen 11 (WW) en 13 (bijstandsuitkeringen) vallen hierdoor altijd onder de categorie "WW, bijstand of NUG".

Volledig uit uitkering

Personen die een maand na uitstroom geen WW-, bijstands- of AO-uitkering ontvangen.

Overig

Personen die een maand na uitstroom geen baan hebben, geen andere maatregel hebben, geen WW-, of bijstandsuitkering ontvangen en geen NUG'ger zijn.

Registratieduur

Een registratieperiode is een periode waarin een persoon aaneensluitend een of meer WW-, bijstands- of AO-uitkeringen ontvangt of NUG'ger (zoals hierboven beschreven) is. Onderscheiden zijn de volgende duurcategorieën: 0 – 5 maanden, 6 – 11 maanden, meer dan 11 maanden, en niet van toepassing. Bij personen die in een maatregel instromen vanuit een baan wordt geen registratieduur bepaald.

Demografische variabelen

Herkomstgroepering

Voor de indeling van personen naar etnische achtergrond is de CBS-indeling 'herkomstgroepering' gebruikt. De herkomstgroepering van een persoon wordt vastgesteld aan de hand van diens geboorteland en dat van zijn ouders. Autochtonen zijn personen van wie beide ouders in Nederland zijn geboren, ongeacht het land waar zij zelf zijn geboren. Alle overige personen zijn allochtonen. Samengevat zijn dit dus personen van wie minstens één ouder in het buitenland is geboren¹⁾. In dit rapport worden de volgende categorieën van herkomstgroepering onderscheiden:

- autochtonen;
- westerse allochtonen. Het land van herkomst is gelegen in Europa (m.u.v. Nederland en Turkije), Noord-Amerika, Indonesië, Japan en Oceanië (o.m. Australië, Nieuw-Zeeland en andere eilanden in de Pacific);
- niet-westerse allochtonen.

Geslacht

Geslacht wordt uitgesplitst naar:

- mannen
- vrouwen

¹⁾ Een tweede generatie allochtoon heeft als herkomstgroepering het geboorteland van de moeder, tenzij dat ook Nederland is. In dat geval is de herkomstgroepering bepaald door het geboorteland van de vader.

Leeftijd

Leeftijd (stand: ultimo verslagjaar; instroom: ultimo maand van instroom, en uitstroom: ultimo maand van uitstroom) wordt uitgesplitst naar:

Leeftijdsverdeling I:
15 tot en met 24 jaar
25 tot en met 54 jaar
55 jaar tot de AOW-leeftijd

Leeftijdsverdeling II:
15 tot en met 26 jaar
27 tot en met 44 jaar
45 jaar tot de AOW-leeftijd

Afkortingen

AG	Arbeidsgehandicapt
AO	Arbeidsongeschiktheid
CBS	Centraal Bureau voor de Statistiek
CvB	Centrum voor Beleidsstatistiek
UWV WERKbedrijf	Uitvoeringsinstituut Werknemersverzekeringen
EU	Europese Unie
GBA	Gemeentelijke Basisadministratie Persoonsgegevens
IOAW	Wet inkomensvoorziening oudere en gedeeltelijk arbeidsongeschikte werkloze werknemers
IOAZ	Wet inkomensvoorziening oudere en gedeeltelijk arbeidsongeschikte gewezen zelfstandigen
LKS	Loonkostensubsidie
LMP	Labour Market Policy
NUG	Niet-uitkeringsgerechtigde
OESO	Organisatie voor Economische Samenwerking en Ontwikkeling
SIR-AG	Systeem Inkoop Re-integratie Arbeidsgehandicapten
SIR-WW	Systeem Inkoop Re-integratie Werklozen
Sonar	UWV registratiesysteem voor re-integratietrajecten, vanaf 2012.
SRG	Statistiek Re-integratie door Gemeenten
SSB	Stelsel van Sociaal-statistische Bestanden
SZW	Ministerie van Sociale Zaken en Werkgelegenheid
UB	Uitvoeringsbesluit
UWV	Uitvoeringsinstituut Werknemersverzekeringen
WAJONG	Wet arbeidsongeschiktheidsvoorziening jonggehandicapten
WAO	Wet op de arbeidsongeschiktheidsverzekering
WAZ	Wet arbeidsongeschiktheidsverzekering zelfstandigen
Wet Wajong	Wet Werk en arbeidsondersteuning jonggehandicapten
WIA	Wet werk en inkomen naar arbeidsvermogen
WIJ	Wet investeren in jongeren
WSW	Wet Sociale Werkvoorziening
WVA-VO	Wet Vermindering Afdracht Voortgezet Onderwijs
WW	Werkloosheidswet
WWB	Wet werk en bijstand

Medewerkers

Henk Amptmeijer

Marieke Bosch

Alderina Dill-Fokkema

Elisabeth Eenkhoorn

Annemieke Redeman

Miriam de Roos

Thomas Slager

Jeremy Weidum