

***Demografische kerncijfers  
per gemeente  
2005***



## Verklaring der tekens

.	= gegevens ontbreken
*	= voorlopig cijfer
x	= geheim
–	= nihil
–	= (indien voorkomend tussen twee getallen) tot en met
0 (0,0)	= het getal is minder dan de helft van de gekozen eenheid
niets (blank)	= een cijfer kan op logische gronden niet voorkomen
2004–2005	= 2004 tot en met 2005
2004/2005	= het gemiddelde over de jaren 2004 tot en met 2005
2004/'05	= oogstjaar, boekjaar, schooljaar enz., beginnend in 2004 en eindigend in 2005
1994/'95–2004/'05	= boekjaar enz. 1994/'95 tot en met 2004/'05

In geval van afronding kan het voorkomen, dat de totalen niet geheel overeenstemmen met de som der opgetelde getallen.

Verbeterde cijfers in staten en tabellen zijn niet als zodanig gekenmerkt.

## Colofon

### Uitgever

Centraal Bureau voor de Statistiek  
Prinses Beatrixlaan 428  
2273 XZ Voorburg

### Druk

Centraal Bureau voor de Statistiek  
Facilitair bedrijf

### Omslagontwerp

WAT Ontwerpers Utrecht

### Inlichtingen

Tel.: 0900 0227 (€ 0,50 per minuut)  
Fax: (045) 570 62 68  
E-mail: [infoservice@cbs.nl](mailto:infoservice@cbs.nl)

### Bestellingen

E-mail: [verkoop@cbs.nl](mailto:verkoop@cbs.nl)

### Internet

[www.cbs.nl](http://www.cbs.nl)

© Centraal Bureau voor de Statistiek,  
Voorburg/Heerlen, 2005.  
Bronvermelding is verplicht.  
Vereenvoudiging voor eigen gebruik of  
intern gebruik is toegestaan.

Prijzen zijn excl. administratie- en  
verzendkosten  
Prijs: € 11,25  
ISBN 90-357-3036-4  
ISSN 1569-8033



Centraal Bureau voor de Statistiek

## Inhoud

<b>Technische toelichting</b>	4
-------------------------------	---

### Tabellen

1. Grenswijzigingen tussen resp. opheffing, samenvoeging en nieuwvorming van gemeenten, 1 januari 2005	7
2. Bevolking naar leeftijd en allochtonen naar herkomstgroepering op 1 januari 2005	8
3. Oppervlakte, bevolking en bevolkingsdichtheid, woningvoorraad en woningdichtheid en huishoudens op 1 januari 2005	24
4. Bevolkingsdynamiek en nieuwbouw in het jaar 2004	40

### Bijlagen

1. Bevolkingsstatistieken in StatLine	56
2. Overzicht van in StatLine beschikbare publicaties met bevolkingscijfers	59
3. In Bevolkingstrends in de periode 1e kwartaal 2003–3e kwartaal 2005 verschenen artikelen	65

# Technische toelichting

## Inhoud publicatie

Deze publicatie bevat vier overzichten met hoofdzakelijk demografische cijfers per gemeente.

Tabel 1 geeft inzicht in de grenswijzigingen tussen respectievelijk opheffing, samenvoeging en nieuwvorming van gemeenten per 1 januari 2005. De verdeling van de bevolking naar leeftijd en het aantal allochtonen naar herkomst-groepering staan beschreven in tabel 2. De oppervlakte, bevolking en bevolkingsdichtheid, woningvoorraad en het aantal huishoudens naar de situatie op 1 januari 2005 staan beschreven in tabel 3. Tot slot geeft tabel 4 de bevolkingsdynamiek over 2004 weer.

In de publicatie worden alleen cijfers per gemeente respectievelijk provincie gepresenteerd. Indien behoefte bestaat aan cijfers van andere regionale indelingen kan men terecht op StatLine, de elektronische databank van het CBS op internet. Een uitgebreid aantal cijfers voor enkele andere regionale indelingen (landsdelen, coropgebieden, stadsgewesten, grootstedelijke agglomeraties en in enkele gevallen GGD-regio's) zijn kant en klaar te bekijken in een toenemend aantal StatLinepublicaties, welke te vinden zijn onder *Nederland regionaal / Mens en maatschappij / Bevolking* binnen de themastructuur StatLine. Cijfers voor andere regionale indelingen kunnen zelf worden samengesteld met behulp van de lokalisering van gemeenten naar die indelingen in *Gebieden in Nederland, jiii* (in StatLine onder *Nederland regionaal / Regionale indelingen / Gebieden in Nederland*). In bijlage 1 wordt beschreven hoe u de bevolkingscijfers in StatLine kunt vinden en in bijlage 2 vindt u een overzicht van alle op dit moment beschikbare publicaties over bevolkingsstatistieken.

## Toelichting

De opgenomen gegevens over de totale oppervlakte van gemeenten en de overgegangene oppervlakte land bij grenswijzigingen zijn gebaseerd op digitale bestanden van de gemeentegrenzen (TOPgrenzen), die zijn samengesteld door de Topografische Dienst Kadaster. De onderverdeling in land en water – van zowel de totale oppervlakte als de overgegangene oppervlakte bij grenswijzigingen – is bepaald op grond van de meest recente gegevens betreffende het bodemgebruik die landsdekkend beschikbaar zijn. Voor deze publicatie is gebruik gemaakt van de Statistiek van het bodemgebruik 2000.

In het TOPgrenzenbestand van 2005 is naast het aanbrengen van grenscorrecties een nog niet eerder verwerkte grenscorrectie, ingegaan per 1 januari 1998, opgenomen. Dit betreft in totaal 0,20 km<sup>2</sup> land, overgegaan van de gemeente Nijmegen naar de toenmalige gemeente Elst, nu behorend tot de gemeente Overbetuwe. Het totale oppervlak van de gemeente Rotterdam is per 1 januari 2005 met 15,12 km<sup>2</sup> toegenomen. De gemeentegrenzen in

de grote wateren in Zeeland zijn aangepast aan de lijn van –5 meter NAP. Deze grenscorrecties zijn overigens niet opgenomen in tabel 1.

De totale oppervlakte van Nederland per 1 januari 2005 bedraagt 41 543 km<sup>2</sup>.

De opgenomen gegevens over de *bevolking* hebben betrekking op personen die in de Gemeentelijke Basisadministratie (GBA) van de Nederlandse gemeenten als ingezetene zijn opgenomen (de 'de jure' bevolking). In principe wordt iedereen die voor onbepaalde tijd in Nederland woonachtig is, opgenomen in de basisadministratie van de gemeente waar hoofdzakelijk nachtrust wordt genoten (de gemeente van inschrijving of woongemeente). Een beperkt aantal personen zonder vaste gemeente van inschrijving maar wel behorende tot de 'de jure' bevolking van Nederland staat ingeschreven in de basisadministratie van de gemeente 's-Gravenhage.

Het CBS ontvangt jaarlijks aan het begin van het jaar van alle gemeenten in Nederland een selectie uit de GBA. De gegevens die bij deze jaarlijkse structuurtelling worden verzameld, vormen de basis voor de vaststelling van het inwonertal per 1 januari. Hierop zijn de demografische mutaties die betrekking hebben op een gebeurtenis in het voorafgaande jaar en waarover het CBS in de periode 1 januari tot en met 15 februari melding heeft ontvangen, in rekening gebracht. Ook zijn de gevolgen van eventuele tot stand gekomen grenswijzigingen per 1 januari tussen gemeenten verwerkt.

De cijfers over de (bevolking in) *huishoudens* zijn afkomstig uit de Huishoudensstatistiek en hebben betrekking op particuliere en institutionele huishoudens. De cijfers zijn gebaseerd op integrale gegevens afkomstig uit de GBA, aangevuld met informatie afkomstig uit de Enquête Beroepsbevolking (EBB), welke gegevens bevat over personen en huishoudens op adressen.

Bij de berekening van de (voorlopige) woningvoorraad is uitgegaan van de uitkomsten van de Administratieve Woningtelling van 1992 en de daarna door de gemeenten aan het CBS gemelde mutaties.

## Verklaring van termen

### *administratieve correcties*

Deze correcties worden gevormd door opnemingen in respectievelijk afvoeringen uit de gemeentelijke persoonsregisters anders dan door geboorte, sterfte, vestiging, vertrek of gemeentegrenswijziging. Het grootste deel van de administratieve correcties betreffen personen waarvan de gemeentelijke overheid na onderzoek heeft vastgesteld dat ze niet meer in de gemeente op een adres woonachtig zijn en veelal naar het buitenland zijn vertrokken. Opnemingen betreffen veelal personen die toch weer opduiken (in dezelfde of een andere gemeente) en in de gemeentelijke bevolkingsadministratie worden opgenomen. Het saldo van

de administratieve correcties betreft dus personen die worden uitgeschreven bij een Nederlandse gemeente zonder dat daar een inschrijving in een andere Nederlandse gemeente tegenover staat. Om deze reden wordt het saldo opgeteld bij vertrekken naar het buitenland (en het vestigingsoverschot).

#### *allochtonen*

Alle personen van wie ten minste één ouder in het buitenland is geboren. Allochtonen die zelf in het buitenland zijn geboren vormen de *eerste generatie* en allochtonen die in Nederland zijn geboren de *tweede generatie*. Allochtonen van de eerste generatie worden onderverdeeld in de herkomstgroeperingen *westers* en *niet-westers* op grond van hun geboorteland. Ze worden tot de niet-westerse allochtonen gerekend als ze zijn geboren in Turkije, Afrika, Latijns Amerika of Azië met uitzondering van Japan en Indonesië. Op grond van hun sociaal-economische positie worden allochtonen uit Japan en Indonesië tot de westerse allochtonen gerekend. Wat Indonesië betreft gaat het vooral om mensen die in voormalig Nederlands-Indië zijn geboren. De tweede generatie wordt onderverdeeld in de herkomstgroeperingen *westers* en *niet-westers* op grond van het geboorteland van hun moeder. Als dat Nederland is, dan is het geboorteland van de vader bepalend. Voor de tweede generatie is het onderscheid tussen *westers* en *niet-westers* gebaseerd op dezelfde landenindeling als voor de eerste generatie.

#### *bevolkingsdichtheid*

Betreft het aantal inwoners per km<sup>2</sup> land.

#### *bevolkingsdynamiek*

Hieronder vallen de mutaties die leiden tot een stijging of daling van de omvang van de bevolking, zoals geboorte, sterfte, vestiging en vertrek.

#### *bevolkingsgroei*

Deze groei kan zowel positief als negatief zijn. Betreft de levendgeborenen minus de overledenen plus de gevestigde personen minus de vertrokken personen (inclusief het saldo van de administratieve correcties) plus het saldo van de overige correcties.

#### *binnenwater*

Zie oppervlakte.

#### *eenpersoonshuishoudens*

Personen die alleen in een woonruimte zijn gehuisvest en zelf in hun dagelijks onderhoud voorzien.

#### *geboorteoverschot*

Ook wel natuurlijke groei genoemd. Betreft levendgeborenen minus overledenen.

#### *herkomstgroepering*

Zie allochtonen.

#### *huishoudens*

Betreft in de tabel particuliere huishoudens. Een *particulier huishouden* bestaat uit één of meer personen die alleen of samen in een woonruimte gehuisvest zijn en zelf in hun dagelijkse levensbehoeften voorzien.

#### *institutionele huishoudens*

*Institutionele huishoudens* bestaan uit twee of meer personen voor wie in huisvesting en in dagelijkse levensbehoeften door derden bedrijfsmatig wordt voorzien. Het betreft de bewoners van instellingen zoals verpleeg-, verzorgings- en kindertehuizen, revalidatiecentra en gevangenissen die daar in principe langer dan een jaar (zullen) verblijven.

#### *levendgeborenen*

Betreffen alle, in Nederland geregistreerde, geborenen die enig teken van leven hebben vertoond, ongeacht de zwangerschapsduur. Ze zijn geteld naar de woongemeente van de geborene en niet naar de gemeente waar de geboorte heeft plaatsgevonden.

#### *niet-westers*

Zie allochtonen.

#### *nieuwbouw*

Aantal gereedgekomen woningen.

#### *omgevingsadressendichtheid*

Het gemiddeld aantal adressen per vierkante kilometer dat een adres binnen zijn omgeving heeft. Als omgeving van een adres wordt een cirkel aangehouden met een straal van één kilometer. Bij de berekening is eerst voor ieder adres binnen een gemeente de adressendichtheid binnen die straal vastgesteld. Voor de bepaling van de omgevingsadressendichtheid van een gemeente is daarna het gemiddelde berekend van de dichtheden van alle afzonderlijke adressen binnen die gemeente.

#### *oppervlakte*

In de totale oppervlakte van een gemeente is steeds begrepen de oppervlakte land en binnenwater en, voor zover aanwezig, de oppervlakte buitenwater (Waddenzee, Eems, Dollard, Zeeuwse stromen en een smalle strook Noordzee). *Binnenwater* wordt als zodanig onderkend wanneer het breder is dan 6 meter. Als grens tussen *land* en *buitenwater* is de lijn van het gemiddeld hoogwater aangehouden, zodat alle gronden, die bij gemiddeld hoogwater onderlopen, tot de categorie buitenwater zijn gerekend. Kwelders, schorren, moerassen, rietlanden e.d. zijn tot land gerekend. Voor de berekening van de landoppervlakte is op de totale gemeentelijke oppervlakte de in een gemeente aanwezige hiervóór omschreven oppervlakte van binnen- en buitenwater in mindering gebracht.

#### *overledenen*

Betreft het aantal overledenen onder de geregistreerde bevolking van Nederland. Zij worden geteld naar de woongemeente van de overledene en niet naar de overlijdensgemeente.

#### *saldo overige correcties*

Wijzigingen in het inwonertal die niet (meer) kunnen worden gerubriceerd onder geboorte, sterfte, migratie of administratieve correctie. Mutaties ten gevolge van eventuele gemeentegrenswijzigingen vallen niet onder de 'correcties'.

#### *stedelijkheid*

Een categorale indeling van gemeenten die is gebaseerd op de omgevingsadressendichtheid van een gemeente.

Voor de indeling naar stedelijkheid zijn de numerieke waarden van de omgevingsadressendichtheid voor de afzonderlijke gemeenten gecategoriseerd in de volgende vijf groepen of klassen:

1. zeer sterk stedelijke gemeenten: omgevingsadressendichtheid van 2 500 adressen of meer per km<sup>2</sup>;
2. sterk stedelijke gemeenten: omgevingsadressendichtheid van 1 500 tot 2 500 adressen per km<sup>2</sup>;
3. matig stedelijke gemeenten: omgevingsadressendichtheid van 1 000 tot 1 500 adressen per km<sup>2</sup>;
4. weinig stedelijke gemeenten: omgevingsadressendichtheid van 500 tot 1 000 adressen per km<sup>2</sup>;
5. niet stedelijke gemeenten: omgevingsadressendichtheid van minder dan 500 adressen per km<sup>2</sup>.

#### *vertrek*

Aantal vertrokken personen uit de gemeente naar een andere gemeente binnen Nederland of naar het buitenland. Verhuizingen binnen een zelfde gemeente vallen hier niet onder. Ook worden de veranderingen van woongemeente die in verband met grenswijzigingen tussen respectievelijk samenvoeging van gemeenten in de bevolkingsadministratie worden geregistreerd niet als vertrek beschouwd. Vertrek naar het buitenland heeft betrekking op personen die aangifte doen van het feit dat zij voor een bepaalde tijd de gemeente verlaten. Dat is het geval als de verwachte verblijfsduur in het buitenland in het jaar volgend op het vertrek ten minste acht maanden bedraagt.

#### *vestiging*

Aantal gevestigde personen in de gemeente vanuit een andere gemeente binnen Nederland of vanuit het buiten-

land. Verhuizingen binnen een zelfde gemeente vallen hier niet onder. Ook worden de veranderingen van woongemeente die in verband met grenswijzigingen tussen respectievelijk samenvoeging van gemeenten in de bevolkingsadministratie worden geregistreerd niet als vestiging beschouwd.

Vestiging vanuit het buitenland heeft betrekking op personen die aangifte doen van het feit dat zij zich voor een bepaalde tijd in de gemeente vestigen. Aan het inschrijvingscriterium voor vestigingen vanuit het buitenland wordt voldaan indien de verwachte verblijfsduur in Nederland in het halfjaar volgend op de vestiging ten minste vier maanden bedraagt.

#### *vestigingsoverschot*

Betreft vestiging minus vertrek.

#### *woningdichtheid*

Betreft de woningvoorraad per km<sup>2</sup> land.

#### *woningvoorraad*

Alle tot bewoning bestemde gebouwen (bewoond en onbewoond) die, vanuit bouwtechnisch oogpunt gezien, blijvend zijn bestemd voor permanente bewoning door één particulier huishouden. Tot de woningvoorraad worden alle bewoonde en onbewoonde woningen gerekend voor zover wordt voldaan aan de geldende criteria. Die criteria lopen parallel met de ontwikkelingen in de wet- en regelgeving ten aanzien van woningen (Model Bouwverordening en Bouwbesluit).

**Tabel 1**  
**Grenswijzigingen tussen resp. opheffing, samenvoeging en nieuwvorming van gemeenten, 1 januari 2005**

Ten nadele van de			Ten voordele van de			Aantal overgegangene		
nog bestaande gemeente	opgeheven gemeente		nog bestaande gemeente	nieuw gevormde gemeente		inwoners	km <sup>2</sup> land	woningen <sup>1)</sup>
	Bathmen	Ov		Deventer	Ov	5 339	26,22	2 170
	Deventer	Ov		Deventer	Ov	90 281	105,08	38 201
Hellendoorn	Ov		Wierden	Ov		–	0,01	–
	Aalten	Gld		Aalten	Gld	18 935	82,90	7 207
	Dinxperlo	Gld		Aalten	Gld	8 511	13,67	3 471
	Borculo	Gld		Berkelland	Gld	10 339	55,11	4 059
	Eibergen	Gld		Berkelland	Gld	16 132	103,00	6 034
	Hengelo	Gld		Berkelland	Gld	3	0,06	.
	Lochem	Gld		Berkelland	Gld	–	0,01	–
	Neede	Gld		Berkelland	Gld	10 915	45,87	4 413
	Ruurlo	Gld		Berkelland	Gld	7 838	54,55	2 873
	Vorden	Gld		Berkelland	Gld	–	0,01	–
	Zelhem	Gld		Berkelland	Gld	–	0,01	–
	Doetinchem	Gld		Bronckhorst	Gld	–	0,04	–
	Hengelo	Gld		Bronckhorst	Gld	8 448	49,15	3 221
	Hummelo en Keppel	Gld		Bronckhorst	Gld	4 555	42,48	1 803
	Lichtenvoorde	Gld		Bronckhorst	Gld	–	0,01	–
	Lochem	Gld		Bronckhorst	Gld	9	0,05	.
	Ruurlo	Gld		Bronckhorst	Gld	4	0,16	.
	Steenderen	Gld		Bronckhorst	Gld	5 113	48,73	1 857
	Vorden	Gld		Bronckhorst	Gld	8 471	67,33	3 344
	Wisch	Gld		Bronckhorst	Gld	–	0,01	–
	Zelhem	Gld		Bronckhorst	Gld	11 016	75,66	4 185
	Bergh	Gld		Doetinchem	Gld	28	0,26	6
	Doetinchem	Gld		Doetinchem	Gld	49 752	52,21	20 627
	Hummelo en Keppel	Gld		Doetinchem	Gld	–	0,04	–
	Wehl	Gld		Doetinchem	Gld	6 803	23,35	2 347
	Zelhem	Gld		Doetinchem	Gld	175	3,27	54
	Eibergen	Gld		Groenlo	Gld	432	13,78	155
	Groenlo	Gld		Groenlo	Gld	9 527	9,35	3 900
	Lichtenvoorde	Gld		Groenlo	Gld	19 468	73,72	6 921
	Ruurlo	Gld		Groenlo	Gld	885	10,14	350
	Zelhem	Gld		Groenlo	Gld	104	2,84	36
	Borculo	Gld		Lochem	Gld	–	0,00	1
	Gorssel	Gld		Lochem	Gld	13 468	85,45	5 526
	Lochem	Gld		Lochem	Gld	19 353	127,68	7 648
	Ruurlo	Gld		Lochem	Gld	–	0,11	2
	Vorden	Gld		Lochem	Gld	4	0,07	1
	Bergh	Gld		Montferland	Gld	18 388	73,82	7 207
	Didam	Gld		Montferland	Gld	16 875	31,61	6 232
	Wehl	Gld		Montferland	Gld	–	0,20	–
	Doetinchem	Gld		Oude IJsselstreek	Gld	4	0,00	.
	Gendringen	Gld		Oude IJsselstreek	Gld	20 892	64,10	8 029
	Wisch	Gld		Oude IJsselstreek	Gld	19 481	72,35	7 786
	Zelhem	Gld		Oude IJsselstreek	Gld	–	0,02	–
	Angerlo	Gld		Zevenaar	Gld	5 184	26,12	1 843
	Bergh	Gld		Zevenaar	Gld	–	0,28	–
	Didam	Gld		Zevenaar	Gld	66	3,20	.
	Zevenaar	Gld		Zevenaar	Gld	26 253	24,19	11 358
	Zevenaar	Gld	Rijnwaarden	Gld		4	3,12	.
	Gorssel	Gld		Zutphen	Gld	48	0,54	14
	Vorden	Gld		Zutphen	Gld	7	0,00	1
	Warnsveld	Gld		Zutphen	Gld	9 201	16,82	3 502
	Zutphen	Gld		Zutphen	Gld	36 936	23,65	16 458
Jacobsvoude	ZH		Alkemade	ZH		–	0,12	–
Alkemade	ZH		Leiderdorp	ZH		–	0,10	–
Jacobsvoude	ZH		Leiderdorp	ZH		–	0,04	–
's-Gravenhage	ZH		Leidschendam-Voorburg	ZH		–	0,02	–
Son en Breugel	NB		Best	NB		–	0,10	–

<sup>1)</sup> Voorlopige cijfers.

**Tabel 2**  
**Bevolking naar leeftijd en alloctonen naar herkomstgroepering op 1 januari 2005**

Gemeente		Bevolking								
code	naam	totaal	0-19 jaar	20-29 jaar	30-39 jaar	40-49 jaar	50-64 jaar	65-79 jaar	80 jaar of ouder	65 jaar of ouder in % van de totale bevolking
<i>Groningen</i>										
0003	Appingedam	12 437	2 733	1 318	1 733	1 866	2 476	1 681	630	18,6
0005	Bedum	10 733	2 936	995	1 469	1 759	2 210	1 011	353	12,7
0007	Bellingwedde	9 694	2 086	754	1 219	1 512	2 357	1 299	467	18,2
0009	Ten Boer	7 199	2 051	612	1 092	1 171	1 424	597	252	11,8
0010	Delfzijl	28 446	6 583	2 806	3 867	4 324	5 931	3 688	1 247	17,3
1651	Eemsmond	16 745	4 224	1 612	2 357	2 589	3 409	1 811	743	15,3
0014	Groningen	180 604	35 137	46 481	28 515	23 396	26 245	14 608	6 222	11,5
0015	Grootegast	12 048	3 442	1 165	1 934	1 831	2 111	1 197	368	13,0
0017	Haren	19 134	4 660	1 152	2 077	2 775	4 177	2 889	1 404	22,4
0018	Hoogezand-Sappemeer	34 363	8 053	3 626	5 012	5 167	6 997	4 220	1 288	16,0
0022	Leek	19 510	5 098	1 937	2 765	3 095	3 875	2 078	662	14,0
0024	Loppersum	11 032	2 907	1 031	1 491	1 841	2 261	1 056	445	13,6
1663	De Marne	11 294	2 739	1 151	1 521	1 723	2 420	1 270	470	15,4
0025	Marum	10 086	2 760	928	1 554	1 635	1 944	945	320	12,5
1987	Menterwolde	12 589	3 086	1 096	1 939	2 179	2 731	1 174	384	12,4
0765	Pekela	13 449	3 197	1 414	1 997	1 952	2 812	1 546	531	15,4
1661	Reiderland	6 970	1 445	590	998	1 112	1 620	900	305	17,3
0039	Scheemda	14 173	3 395	1 184	2 086	2 425	3 000	1 531	552	14,7
0040	Slochteren	14 921	3 810	1 168	2 315	2 429	3 167	1 497	535	13,6
0037	Stadskanaal	33 804	7 899	3 359	4 756	5 025	6 718	4 530	1 517	17,9
0047	Veendam	28 250	6 487	2 900	4 196	4 197	5 866	3 242	1 362	16,3
0048	Vlagtwedde	16 525	3 657	1 389	2 205	2 621	3 495	2 338	820	19,1
0052	Winschoten	18 458	3 876	1 920	2 557	2 648	3 729	2 626	1 102	20,2
0053	Winsum	14 321	3 940	1 320	1 969	2 300	2 960	1 347	485	12,8
0056	Zuidhorn	18 287	5 324	1 581	2 684	2 764	3 666	1 633	635	12,4
	Totaal	575 072	131 525	83 489	84 308	84 336	107 601	60 714	23 099	14,6
<i>Friesland</i>										
0059	Achtkarspelen	28 134	7 347	3 342	4 204	4 060	5 365	2 969	847	13,6
0060	Ameland	3 520	830	425	487	520	761	365	132	14,1
0063	het Bildt	10 968	2 923	1 097	1 609	1 721	2 058	1 207	353	14,2
0055	Boarnsterhim	19 227	4 958	1 899	3 013	2 973	3 846	1 879	659	13,2
0064	Bolsward	9 412	2 341	992	1 406	1 346	1 740	1 133	454	16,9
0065	Dantumadeel	19 679	5 359	2 128	2 604	2 966	3 713	2 113	796	14,8
0058	Dongeradeel	25 116	6 640	2 839	3 600	3 631	4 608	2 870	928	15,1
1722	Ferwerderadiel	8 967	2 386	957	1 282	1 374	1 754	904	310	13,5
0070	Franekeradeel	20 972	5 394	2 274	3 026	3 072	4 233	2 171	802	14,2
0653	Gaasterlân-Sleat	10 208	2 639	932	1 298	1 442	2 017	1 388	492	18,4
0072	Harlingen	15 959	3 943	1 640	2 347	2 267	3 366	1 721	675	15,0
0074	Heerenveen	42 802	10 178	4 567	6 348	6 235	8 200	5 152	2 122	17,0
0079	Kollumerland en Nieuwkruisland	13 112	3 457	1 551	1 943	1 948	2 365	1 429	419	14,1
0080	Leeuwarden	91 749	20 625	16 633	13 541	12 549	15 150	9 380	3 871	14,4
0081	Leeuwarderadeel	10 543	2 924	899	1 432	1 784	2 224	982	298	12,1
0082	Lemsterland	13 406	3 404	1 389	2 093	2 055	2 716	1 362	387	13,0
0140	Littenseradiel	10 840	3 135	946	1 606	1 788	2 108	924	333	11,6
0083	Menaldumadeel	13 967	3 763	1 292	2 053	2 205	2 875	1 355	424	12,7
0104	Nijefurd	10 940	2 659	999	1 493	1 500	2 408	1 405	476	17,2
0085	Ooststellingwerf	26 491	6 518	2 645	3 612	4 131	5 267	3 217	1 101	16,3
0086	Opsterland	29 472	7 736	2 774	4 281	4 694	5 727	3 183	1 077	14,5
0088	Schiermonnikoog	997	196	112	133	147	221	131	57	18,9
0051	Skarsterlân	27 081	7 235	2 608	3 803	4 104	5 334	2 991	1 006	14,8
0090	Smallingerland	54 432	13 873	5 797	7 878	8 074	10 414	6 477	1 919	15,4
0091	Sneek	32 910	8 244	3 612	5 078	4 695	6 109	3 857	1 315	15,7
0093	Terschelling	4 731	1 028	622	691	641	1 001	544	204	15,8
0737	Tytsjerksteradiel	32 016	8 143	3 106	4 439	4 725	6 619	3 736	1 248	15,6
0096	Vlieland	1 133	261	134	195	179	218	108	38	12,9
0098	Weststellingwerf	25 958	6 209	2 629	3 563	3 910	5 182	3 285	1 180	17,2
0710	Wûnseradiel	11 881	3 229	1 128	1 714	1 806	2 480	1 158	366	12,8
0683	Wymbritseradiel	16 354	4 680	1 464	2 415	2 478	3 356	1 538	423	12,0
	Totaal	642 977	162 257	73 432	93 187	95 020	123 435	70 934	24 712	14,9
<i>Drenthe</i>										
1680	Aa en Hunze	25 329	5 897	1 775	3 288	4 233	5 732	3 325	1 079	17,4
0106	Assen	62 755	16 085	7 038	9 887	9 778	11 181	6 389	2 397	14,0
1681	Borger-Odoorn	26 327	6 342	2 087	3 688	4 233	5 873	3 162	942	15,6
0109	Coevorden	36 086	8 654	3 393	5 058	5 622	7 344	4 511	1 504	16,7
0114	Emmen	108 617	25 820	11 305	15 857	16 718	21 607	13 164	4 146	15,9



Allochtonen										Gemeente	
totaal	w.v.									naam	code
	westers				niet-westers						
	totaal	w.o.			totaal	w.o.					
		24 EU-landen <sup>1)</sup>	Indonesië			Marokko	Nederlandse Antillen en Aruba	Suriname	Turkije		
<i>Groningen</i>											
1 526	972	448	376	554	52	26	78	225	Appingedam	0003	
547	417	224	128	130	5	15	20	3	Bedum	0005	
1 139	854	660	73	285	2	6	31	9	Bellingwedde	0007	
405	283	143	88	122	2	12	19	12	Ten Boer	0009	
4 741	2 252	1 318	592	2 489	26	537	308	695	Delfzijl	0010	
896	607	401	93	289	4	57	28	16	Eemsmond	1651	
33 218	16 954	7 941	6 092	16 264	966	3 158	3 172	1 092	Groningen	0014	
384	283	139	51	101	2	7	22	4	Grootegast	0015	
2 267	1 578	741	453	689	11	49	47	33	Haren	0017	
5 796	2 279	1 140	677	3 517	252	329	1 359	1 024	Hoogezand-Sappemeer	0018	
1 768	954	447	269	814	10	27	117	80	Leek	0022	
614	459	261	111	155	2	36	17	5	Loppersum	0024	
966	534	293	111	432	–	13	40	21	De Marne	1663	
561	415	155	211	146	2	14	29	8	Marum	0025	
709	494	322	93	215	12	4	51	28	Menterwolde	1987	
1 305	814	545	77	491	2	14	46	50	Pekela	0765	
995	850	750	47	145	5	6	32	4	Reiderland	1661	
907	736	590	88	171	3	14	29	3	Scheemda	0039	
794	621	413	114	173	1	43	22	10	Slochteren	0040	
2 688	1 702	920	335	986	37	32	130	26	Stadskanaal	0037	
3 056	1 315	801	303	1 741	6	61	291	978	Veendam	0047	
1 190	997	765	101	193	9	8	25	9	Vlagtwedde	0048	
2 213	1 424	966	129	789	30	38	144	74	Winschoten	0052	
1 171	681	329	148	490	–	45	30	9	Winsum	0053	
1 017	740	394	186	277	1	13	40	13	Zuidhorn	0056	
70 873	39 215	21 106	10 946	31 658	1 442	4 564	6 127	4 431	Totaal		
<i>Friesland</i>											
811	562	332	117	249	6	12	20	9	Achtkarspelen	0059	
185	137	84	27	48	2	4	2	–	Ameland	0060	
850	493	256	65	357	1	21	27	22	het Bildt	0063	
1 004	715	449	173	289	9	41	23	6	Boarnsterhim	0055	
800	430	240	88	370	9	22	12	122	Bolsward	0064	
575	392	227	95	183	6	8	17	4	Dantumadeel	0065	
1 860	996	498	176	864	8	58	52	33	Dongeradeel	0058	
455	306	193	59	149	15	25	19	4	Ferwerderadiel	1722	
1 905	1 045	601	209	860	75	37	76	37	Franekeradeel	0070	
432	341	222	74	91	3	25	10	–	Gaasterlân-Sleat	0653	
2 121	1 306	668	283	815	131	31	64	57	Harlingen	0072	
4 644	2 319	1 163	556	2 325	311	111	281	488	Heerenveen	0074	
394	278	190	45	116	7	10	24	5	Kollumerland en Nieuwkruisland	0079	
14 693	6 408	2 942	2 302	8 285	970	896	1 318	404	Leeuwarden	0080	
682	432	244	136	250	21	30	29	13	Leeuwarderadeel	0081	
1 407	821	595	84	586	52	17	66	91	Lemsterland	0082	
477	396	221	90	81	5	7	11	3	Littenseradiel	0140	
640	473	270	122	167	5	16	23	1	Menaldumadeel	0083	
627	484	328	74	143	3	9	13	1	Nijefurd	0104	
1 986	1 279	551	458	707	13	37	41	27	Ooststellingwerf	0085	
1 364	980	587	209	384	20	31	41	7	Opsterland	0086	
61	46	33	11	15	–	4	–	–	Schiermonnikoog	0088	
1 359	997	662	144	362	5	25	60	21	Skarsterlân	0051	
5 373	2 803	1 257	823	2 570	194	324	302	85	Smallingerland	0090	
3 369	2 127	1 081	647	1 242	79	49	190	134	Sneek	0091	
307	245	121	84	62	–	18	4	1	Terschelling	0093	
1 694	1 036	568	239	658	13	29	65	13	Tytsjerksteradiel	0737	
112	108	70	32	4	–	–	–	–	Vlieland	0096	
2 283	1 122	676	211	1 161	172	135	54	15	Weststellingwerf	0098	
711	526	334	84	185	3	8	18	14	Wûnseradiel	0710	
737	539	331	92	198	4	10	14	4	Wymbritseradiel	0683	
53 918	30 142	15 994	7 809	23 776	2 142	2 050	2 876	1 621	Totaal		
<i>Drenthe</i>											
1 275	958	570	243	317	6	27	76	12	Aa en Hunze	1680	
8 699	5 137	1 881	2 443	3 562	233	279	411	335	Assen	0106	
1 300	995	650	204	305	6	26	47	24	Borger-Odoorn	1681	
2 726	1 923	1 192	299	803	13	34	62	116	Coevorden	0109	
11 390	7 376	4 737	926	4 014	350	317	419	790	Emmen	0114	

**Tabel 2 (vervolg)**  
**Bevolking naar leeftijd en alloctonen naar herkomstgroepering op 1 januari 2005**

Gemeente		Bevolking								
code	naam	totaal	0-19 jaar	20-29 jaar	30-39 jaar	40-49 jaar	50-64 jaar	65-79 jaar	80 jaar of ouder	65 jaar of ouder in % van de totale bevolking
0118	Hoogeveen	53 886	13 412	6 516	7 522	7 708	10 254	6 416	2 058	15,7
0119	Meppel	30 397	7 419	3 560	4 710	4 619	5 704	3 158	1 227	14,4
1731	Midden-Drenthe	32 984	8 258	2 812	4 585	5 292	6 901	3 872	1 264	15,6
1699	Noordenveld	31 712	7 590	2 294	4 299	5 005	6 941	4 279	1 304	17,6
1730	Tynaarlo	32 301	8 003	2 099	4 068	5 226	6 896	4 414	1 595	18,6
1701	Westerveld	19 131	4 394	1 417	2 429	2 934	4 173	2 911	873	19,8
1690	De Wolden	23 844	6 152	1 861	3 179	3 852	4 834	2 993	973	16,6
	<b>Totaal</b>	<b>483 369</b>	<b>118 026</b>	<b>46 157</b>	<b>68 570</b>	<b>75 220</b>	<b>97 440</b>	<b>58 594</b>	<b>19 362</b>	<b>16,1</b>
<i>Overijssel</i>										
0141	Almelo	72 293	18 222	8 835	11 158	10 438	13 321	7 907	2 412	14,3
0147	Borne	20 503	5 401	1 756	2 887	3 186	4 339	2 345	589	14,3
0148	Dalfsen	26 459	7 313	2 477	3 690	4 140	5 071	2 948	820	14,2
0150	Deventer	95 620	23 230	13 481	15 786	14 008	15 780	9 653	3 682	13,9
1774	Dinkelland	26 103	7 211	2 290	3 699	4 063	4 724	3 163	953	15,8
0153	Enschede	153 679	35 471	25 644	23 771	20 918	26 714	15 928	5 233	13,8
0158	Haaksbergen	24 267	6 020	2 169	3 558	3 781	5 036	2 950	753	15,3
0160	Hardenberg	57 855	16 196	6 389	8 518	8 731	10 127	6 206	1 688	13,6
0163	Hellendoorn	36 172	9 109	4 082	5 010	5 366	7 192	4 215	1 198	15,0
0164	Hengelo	81 156	19 830	9 889	12 612	12 067	14 411	9 372	2 975	15,2
1735	Hof van Twente	34 941	8 507	3 171	4 881	5 035	7 280	4 638	1 429	17,4
0166	Kampen	48 980	13 828	6 644	7 314	6 791	8 105	4 690	1 608	12,9
0168	Losser	22 487	5 606	2 033	3 043	3 562	4 849	2 675	719	15,1
0173	Oldenzaal	31 373	7 661	3 321	4 530	4 726	6 385	3 702	1 048	15,1
1773	Olst-Wijhe	17 079	4 494	1 457	2 432	2 802	3 364	1 909	621	14,8
0175	Ommen	17 028	4 339	1 818	2 264	2 589	3 408	1 956	654	15,3
0177	Raalte	37 206	9 976	3 636	5 054	6 318	7 024	3 942	1 256	14,0
1742	Rijssen-Holten	36 362	10 730	4 455	5 128	4 750	6 050	4 054	1 195	14,4
0180	Staphorst	15 709	5 415	2 020	2 181	1 998	2 366	1 294	435	11,0
1708	Steenwijkerland	42 833	10 911	4 285	5 977	6 449	8 327	5 190	1 694	16,1
0183	Tubbergen	20 508	6 127	1 878	3 072	3 196	3 486	2 162	587	13,4
1700	Twenterand	33 549	9 274	4 039	5 100	4 882	6 110	3 297	847	12,4
0189	Wierden	23 493	6 334	2 462	3 234	3 573	4 659	2 637	594	13,8
1896	Zwartewaterland	21 877	7 004	2 757	3 175	2 931	3 708	1 742	560	10,5
0193	Zwolle	111 900	27 654	17 156	18 844	16 128	17 873	10 353	3 892	12,7
	<b>Totaal</b>	<b>1 109 432</b>	<b>285 863</b>	<b>138 144</b>	<b>166 918</b>	<b>162 428</b>	<b>199 709</b>	<b>118 928</b>	<b>37 442</b>	<b>14,1</b>
<i>Flevoland</i>										
0034	Almere	175 007	53 255	22 523	31 290	31 733	23 761	9 861	2 584	7,1
0303	Dronten	38 010	10 976	4 656	5 740	6 093	6 227	3 488	830	11,4
0995	Lelystad	70 860	18 579	9 699	11 374	10 450	14 239	4 856	1 663	9,2
0171	Noordoostpolder	45 600	13 118	5 186	6 621	6 850	7 892	4 200	1 733	13,0
0184	Urk	17 262	7 257	2 697	2 361	1 939	1 853	913	242	6,7
0050	Zeewolde	19 120	6 455	1 777	3 490	3 513	2 426	1 243	216	7,6
	<b>Totaal</b>	<b>365 859</b>	<b>109 640</b>	<b>46 538</b>	<b>60 876</b>	<b>60 578</b>	<b>56 398</b>	<b>24 561</b>	<b>7 268</b>	<b>8,7</b>
<i>Gelderland</i>										
0197	Aalten	27 446	6 912	2 789	3 967	4 253	5 295	3 167	1 063	15,4
0200	Apeldoorn	156 064	37 583	16 704	23 013	23 927	30 662	17 882	6 293	15,5
0202	Arnhem	141 321	30 778	23 273	25 096	20 556	23 536	13 007	5 075	12,8
0203	Barneveld	50 026	15 840	6 088	7 013	7 024	8 029	4 654	1 378	12,1
1859	Berkelland	45 227	11 128	4 032	6 439	7 030	9 485	5 531	1 582	15,7
0209	Beuningen	25 291	7 027	2 274	3 838	4 718	4 684	2 187	563	10,9
1876	Bronckhorst	37 616	9 072	2 947	5 066	6 040	8 027	4 935	1 529	17,2
0213	Brummen	21 403	5 252	1 858	2 981	3 333	4 540	2 704	735	16,1
0214	Buren	25 648	6 592	2 427	3 772	4 234	5 485	2 465	673	12,2
0216	Culemborg	27 143	7 533	2 997	4 453	4 420	4 735	2 296	709	11,1
0221	Doesburg	11 381	2 853	1 085	1 787	1 773	2 363	1 178	342	13,4
0222	Doetinchem	56 754	14 106	6 161	8 710	8 928	10 723	6 245	1 881	14,3
0225	Druuten	17 889	4 701	1 891	2 952	3 010	3 302	1 672	361	11,4
0226	Duiven	25 714	7 474	2 189	4 203	4 748	4 172	2 385	543	11,4
0228	Ede	106 416	29 463	13 325	15 169	15 701	18 119	11 124	3 515	13,8
0230	Elburg	22 032	6 154	2 723	3 259	3 085	4 042	2 145	624	12,6
0232	Epe	33 108	7 783	3 011	4 336	4 960	7 140	4 365	1 513	17,8
0233	Ermelo	26 414	6 788	2 747	3 379	3 885	5 288	3 287	1 040	16,4
0236	Geldermalsen	26 184	7 113	2 611	4 100	4 061	5 121	2 486	692	12,1
0240	Groenlo	30 416	8 126	3 016	4 357	4 844	5 842	3 353	878	13,9

Allochtonen									Gemeente	
totaal	w.v.								naam	code
	westers			niet-westers						
	totaal	w.o.		totaal	w.o.					
		24 EU-landen <sup>1)</sup>	Indonesië		Marokko	Nederlandse Antillen en Aruba	Suriname	Turkije		
4 621	2 922	1 074	1 454	1 699	59	116	180	273	Hoogeveen	0118
3 030	1 547	756	508	1 483	578	63	196	31	Meppel	0119
1 811	1 427	619	649	384	10	40	53	9	Midden-Drenthe	1731
2 156	1 434	741	443	722	29	58	127	50	Noordenveld	1699
2 375	1 651	892	428	724	7	69	86	23	Tynaarlo	1730
1 049	762	429	209	287	2	27	38	8	Westerveld	1701
936	713	395	202	223	10	14	32	3	De Wolden	1690
41 368	26 845	13 936	8 008	14 523	1 303	1 070	1 727	1 674	Totaal	
<i>Overijssel</i>										
16 584	7 105	3 691	2 602	9 479	486	275	304	5 854	Almelo	0141
2 227	1 391	916	295	836	1	22	21	303	Borne	0147
934	632	386	165	302	12	10	22	1	Dalfsen	0148
20 029	8 296	3 706	3 162	11 733	308	481	626	6 314	Deventer	0150
1 950	1 660	1 463	109	290	-	14	6	98	Dinkelland	1774
40 594	19 050	13 031	3 643	21 544	2 141	795	1 888	8 561	Enschede	0153
2 852	1 803	1 381	321	1 049	76	13	32	641	Haaksbergen	0158
3 205	2 244	1 677	338	961	30	88	95	62	Hardenberg	0160
2 135	1 511	753	591	624	14	19	49	171	Hellendoorn	0163
16 514	8 034	4 448	2 576	8 480	221	479	399	4 692	Hengelo	0164
2 922	1 886	1 205	393	1 036	11	31	28	405	Hof van Twente	1735
3 893	1 762	937	486	2 131	29	109	85	1 002	Kampen	0166
3 248	2 819	2 375	249	429	8	17	33	181	Losser	0168
4 668	2 671	1 959	393	1 997	16	53	45	1 377	Oldenzaal	0173
1 095	702	415	214	393	8	22	19	168	Olst-Wijhe	1773
850	567	354	120	283	3	13	12	18	Ommen	0175
2 155	1 125	598	305	1 030	6	34	39	298	Raalte	0177
2 455	1 088	598	323	1 367	10	22	31	936	Rijssen-Holten	1742
361	215	111	57	146	-	3	21	1	Staphorst	0180
2 718	1 657	862	460	1 061	48	126	118	270	Steenwijkerland	1708
875	746	642	62	129	-	2	6	6	Tubbergen	0183
1 547	1 084	733	171	463	2	15	17	41	Twenterand	1700
1 512	1 130	568	450	382	30	13	14	153	Wierden	0189
867	548	342	129	319	12	34	34	15	Zwartewaterland	1896
16 732	7 327	3 252	3 102	9 405	600	1 356	1 146	2 401	Zwolle	0193
152 922	77 053	46 403	20 716	75 869	4 072	4 046	5 090	33 969	Totaal	
<i>Flevoland</i>										
59 286	16 720	8 083	5 858	42 566	5 218	4 121	17 684	2 646	Almere	0034
5 422	2 732	1 383	626	2 690	432	137	304	524	Dronten	0303
18 667	6 396	3 326	2 063	12 271	1 944	1 565	3 971	1 715	Lelystad	0995
4 771	2 225	1 263	418	2 546	505	297	224	274	Noordoostpolder	0171
395	185	101	24	210	121	3	1	3	Urk	0184
2 043	1 392	704	480	651	56	65	118	28	Zeewolde	0050
90 584	29 650	14 860	9 469	60 934	8 276	6 188	22 302	5 190	Totaal	
<i>Gelderland</i>										
3 407	2 578	2 071	159	829	11	6	52	359	Aalten	0197
23 019	12 324	5 472	4 931	10 695	724	1 025	932	3 902	Apeldoorn	0200
40 035	16 096	7 714	6 095	23 939	2 709	2 046	3 014	7 616	Arnhem	0202
3 642	1 995	701	1 017	1 647	209	41	108	663	Barneveld	0203
3 341	2 287	1 680	387	1 054	145	56	62	218	Berkelland	1859
2 771	1 908	1 170	561	863	42	133	148	96	Beuningen	0209
1 905	1 443	905	313	462	11	38	36	88	Bronckhorst	1876
2 300	1 302	731	450	998	34	40	44	659	Brummen	0213
1 430	1 112	595	378	318	33	37	53	6	Buren	0214
5 752	2 277	949	1 043	3 475	1 846	120	344	403	Culemborg	0216
2 215	1 133	536	500	1 082	10	24	129	766	Doesburg	0221
7 671	4 362	2 663	988	3 309	95	160	142	1 548	Doetinchem	0222
1 984	1 015	634	281	969	38	62	75	508	Druuten	0225
2 957	2 087	1 252	667	870	22	48	183	146	Duiven	0226
14 808	7 482	2 893	3 569	7 326	2 279	269	578	1 942	Ede	0228
1 136	721	337	276	415	9	29	35	32	Elburg	0230
3 548	2 067	693	1 161	1 481	57	82	60	955	Epe	0232
2 298	1 414	629	528	884	86	66	104	162	Ermelo	0233
1 945	1 173	642	392	772	285	64	64	18	Geldermalsen	0236
2 687	1 730	1 279	176	957	218	23	60	128	Groenlo	0240

**Tabel 2 (vervolg)**  
**Bevolking naar leeftijd en alloctonen naar herkomstgroepering op 1 januari 2005**

Gemeente		Bevolking								
code	naam	totaal	0-19 jaar	20-29 jaar	30-39 jaar	40-49 jaar	50-64 jaar	65-79 jaar	80 jaar of ouder	65 jaar of ouder in % van de totale bevolking
0241	Groesbeek	18 773	4 378	1 430	2 533	3 051	3 985	2 514	882	18,1
0243	Harderwijk	40 879	10 888	4 979	6 356	6 220	7 186	3 960	1 290	12,8
0244	Hattem	11 756	3 028	1 160	1 577	1 654	2 395	1 476	466	16,5
0246	Heerde	18 334	4 586	1 792	2 588	2 754	3 676	2 193	745	16,0
0252	Heumen	16 795	4 588	1 229	2 341	2 896	3 463	1 907	371	13,6
0733	Lingewaal	10 799	2 884	1 068	1 580	1 710	2 201	1 054	302	12,6
1705	Lingewaard	43 176	11 008	4 232	6 430	7 149	9 038	4 228	1 091	12,3
0262	Lochem	32 816	7 580	2 257	4 129	4 942	7 260	4 901	1 747	20,3
0263	Maasdriel	23 554	6 030	2 416	3 575	4 001	4 569	2 242	721	12,6
0265	Millingen aan de Rijn	5 888	1 502	481	882	1 046	1 189	599	189	13,4
1955	Montferland	35 263	8 694	2 976	5 191	5 806	7 394	4 232	970	14,8
1740	Neder-Betuwe	22 359	7 071	2 437	3 319	3 104	3 964	1 907	557	11,0
0304	Neerijnen	11 696	3 232	1 148	1 923	1 739	2 232	1 101	321	12,2
0267	Nijkerk	38 419	10 465	4 518	5 951	5 645	7 126	3 762	952	12,3
0268	Nijmegen	158 215	33 947	29 190	24 743	22 931	26 747	15 436	5 221	13,1
0302	Nunspeet	26 677	7 612	3 139	3 612	3 689	4 671	2 877	1 077	14,8
0269	Oldebroek	22 966	6 610	2 834	3 100	3 509	4 011	2 275	627	12,6
1509	Oude IJsselstreek	40 377	9 932	3 783	5 843	6 331	8 178	4 792	1 518	15,6
1734	Overbetuwe	42 272	11 404	3 832	6 658	6 879	8 290	4 122	1 087	12,3
0273	Putten	23 183	6 400	2 607	3 304	3 271	4 283	2 578	740	14,3
0274	Renkum	31 903	7 068	2 341	3 916	4 833	6 770	4 822	2 153	21,9
0275	Rheden	44 773	9 630	4 150	5 628	6 634	9 108	7 111	2 512	21,5
0196	Rijnwaarden	11 107	2 710	1 125	1 698	1 812	2 379	1 120	263	12,5
0277	Rozendaal	1 513	344	72	147	231	341	301	77	25,0
0279	Scherpenzeel	8 961	2 560	1 075	1 285	1 188	1 689	895	269	13,0
0281	Tiel	40 542	10 917	4 756	6 750	6 178	7 248	3 531	1 162	11,6
0282	Ubbergen	9 462	2 124	737	1 266	1 458	2 150	1 310	417	18,3
0285	Voorst	23 557	5 849	2 023	2 852	3 925	5 012	2 913	983	16,5
0289	Wageningen	35 219	7 299	7 917	5 383	4 842	5 261	3 119	1 398	12,8
0668	West Maas en Waal	18 315	4 490	1 621	2 717	3 061	3 767	2 065	594	14,5
0293	Westervoort	15 945	4 444	1 592	2 197	3 129	3 057	1 222	304	9,6
0296	Wijchen	39 912	10 505	4 057	6 376	6 576	7 742	3 648	1 008	11,7
0294	Winterswijk	29 275	7 130	2 964	4 108	4 492	5 566	3 619	1 396	17,1
0297	Zaltbommel	26 145	7 420	2 902	3 985	3 855	4 738	2 509	736	12,4
0299	Zevenaar	31 499	7 228	3 154	4 465	4 667	7 241	3 804	940	15,1
0301	Zutphen	46 192	11 504	5 106	7 103	7 096	9 084	4 516	1 783	13,6
	Totaal	1 972 010	495 339	227 248	293 401	302 834	373 601	211 729	67 858	14,2
<i>Utrecht</i>										
0305	Abcoude	8 603	2 420	515	1 201	1 503	1 678	1 044	242	14,9
0306	Amerongen	7 272	1 974	611	957	1 112	1 455	850	313	16,0
0307	Amersfoort	134 906	35 964	16 047	24 460	21 401	21 249	11 364	4 421	11,7
0308	Baarn	24 416	5 527	2 175	3 436	4 013	4 971	3 011	1 283	17,6
0310	De Bilt	42 195	10 318	3 328	5 049	6 592	8 643	5 732	2 533	19,6
0311	Breukelen	14 416	3 780	1 368	2 201	2 251	2 693	1 608	515	14,7
0312	Bunnik	14 137	3 587	1 127	1 774	2 364	2 897	1 918	470	16,9
0313	Bunschoten	19 487	5 879	2 717	2 985	2 559	3 378	1 583	386	10,1
0315	Doorn	10 282	2 224	950	1 305	1 488	2 076	1 395	844	21,8
0316	Driebergen-Rijsenburg	18 575	4 607	1 590	2 257	2 879	3 726	2 463	1 053	18,9
0317	Eemnes	8 785	2 433	781	1 437	1 473	1 744	764	153	10,4
0321	Houten	43 529	13 604	4 258	7 054	8 528	6 395	2 790	900	8,5
0353	IJsselstein	33 608	9 464	3 732	6 460	5 319	5 386	2 541	706	9,7
0326	Leersum	7 684	1 939	688	1 051	1 096	1 616	999	295	16,8
0327	Leusden	28 977	7 682	2 591	4 066	4 943	5 933	2 869	893	13,0
0329	Loenen	8 338	2 087	590	1 125	1 402	1 824	1 006	304	15,7
0331	Lopik	13 968	4 167	1 500	2 260	2 128	2 458	1 139	316	10,4
0332	Maarn	5 945	1 474	316	786	920	1 267	918	264	19,9
0333	Maarssen	39 775	10 093	4 214	5 835	7 000	8 321	3 348	964	10,8
0335	Montfoort	13 438	3 830	1 446	2 129	2 052	2 665	1 091	225	9,8
0356	Nieuwegein	61 449	14 519	7 867	9 451	9 680	13 481	5 045	1 406	10,5
0589	Oudewater	9 947	2 648	1 035	1 496	1 483	1 876	1 038	371	14,2
0339	Renswoude	4 305	1 348	533	659	607	749	331	78	9,5
0340	Rhemen	17 966	4 553	1 909	2 548	2 566	3 553	2 292	545	15,8
0736	De Ronde Venen	34 438	9 155	3 150	5 297	5 806	6 833	3 321	876	12,2
0342	Soest	45 087	11 053	4 208	6 270	7 022	9 250	5 329	1 955	16,2
0344	Utrecht	275 258	59 536	59 921	54 005	35 917	36 133	21 411	8 335	10,8
0345	Veenendaal	61 381	17 336	7 664	9 548	8 800	10 533	5 724	1 776	12,2
0620	Vianen	19 781	5 121	2 290	3 089	2 981	4 020	1 841	439	11,5
0352	Wijk bij Duurstede	23 580	6 630	2 377	3 588	4 191	4 635	1 729	430	9,2

Allochtonen									Gemeente	
totaal	w.v.								naam	code
	westers			niet-westers						
	totaal	w.o.		totaal	w.o.					
		24 EU-landen <sup>1)</sup>	Indonesië		Marokko	Nederlandse Antillen en Aruba	Suriname	Turkije		
2 235	1 860	1 417	299	375	10	52	43	29	Groesbeek	0241
6 358	2 437	1 082	1 008	3 921	961	80	172	1 891	Harderwijk	0243
740	488	268	142	252	13	12	18	46	Hattem	0244
1 272	627	254	179	645	12	15	22	72	Heerde	0246
1 918	1 472	935	319	446	25	73	43	18	Heumen	0252
767	438	280	102	329	97	9	34	22	Lingewaal	0733
3 815	2 882	1 842	710	933	45	82	124	103	Lingewaard	1705
2 940	1 813	947	612	1 127	249	54	66	345	Lochem	0262
1 480	1 028	671	215	452	127	20	50	7	Maasdriel	0263
857	771	608	88	86	1	8	23	-	Millingen aan de Rijn	0265
3 806	2 974	2 503	288	832	12	20	74	272	Montferland	1955
1 321	950	418	429	371	162	7	29	20	Neder-Betuwe	1740
682	451	277	104	231	91	11	13	6	Neerijnen	0304
3 512	1 654	816	564	1 858	779	58	182	279	Nijkerk	0267
38 128	19 063	11 220	4 680	19 065	3 225	1 986	1 499	5 012	Nijmegen	0268
1 617	876	417	284	741	111	18	49	67	Nunspeet	0302
959	547	263	178	412	36	27	48	25	Oldebroek	0269
5 310	3 015	2 429	288	2 295	45	91	23	1 697	Oude IJsselstreek	1509
4 207	3 037	1 612	1 130	1 170	50	85	169	242	Overbetuwe	1734
1 348	822	404	258	526	56	23	33	112	Putten	0273
4 431	2 914	1 441	1 046	1 517	47	94	117	354	Renkum	0274
6 322	4 001	2 096	1 332	2 321	159	94	161	846	Rheden	0275
1 299	1 129	968	84	170	9	8	9	52	Rijnwaarden	0196
206	157	70	65	49	2	5	10	4	Rozendaal	0277
488	338	179	91	150	44	10	14	1	Scherpenzeel	0279
8 714	3 455	1 517	1 549	5 259	1 673	158	233	2 248	Tiel	0281
1 226	1 031	755	154	195	11	27	23	21	Ubbergen	0282
1 694	1 164	521	492	530	9	27	38	250	Voorst	0285
8 192	4 152	2 113	1 223	4 040	253	86	331	133	Wageningen	0289
1 047	806	544	168	241	13	25	30	9	West Maas en Waal	0668
2 439	1 534	793	577	905	81	64	175	190	Westervoort	0293
4 540	2 921	1 764	736	1 619	159	163	261	243	Wijchen	0296
4 111	2 717	1 736	430	1 394	197	33	47	411	Winterswijk	0294
2 279	1 085	609	283	1 194	691	44	57	18	Zaltbommel	0297
4 567	3 281	1 981	1 076	1 286	45	78	237	468	Zevenaar	0299
7 095	3 966	2 103	1 406	3 129	253	150	280	1 431	Zutphen	0301
270 773	148 362	81 399	46 461	122 411	18 616	8 166	10 960	37 159	Totaal	
<i>Utrecht</i>										
1 308	906	502	256	402	3	42	87	10	Abcoude	0305
689	482	230	193	207	58	25	17	16	Amerongen	0306
29 558	11 491	4 879	4 844	18 067	3 832	1 632	1 527	5 446	Amersfoort	0307
3 706	2 182	1 112	785	1 524	185	139	111	402	Baarn	0308
6 085	3 941	1 888	1 552	2 144	605	137	373	91	De Bilt	0310
1 662	1 144	496	487	518	99	30	89	21	Breukelen	0311
1 449	981	540	314	468	78	57	59	18	Bunnik	0312
1 326	560	346	137	766	40	41	48	387	Bunschoten	0313
1 485	991	392	376	494	74	34	61	16	Doorn	0315
2 842	1 571	747	615	1 271	432	71	98	271	Driebergen-Rijsenburg	0316
1 069	753	418	261	316	20	37	29	25	Eemnes	0317
5 408	2 873	1 435	1 067	2 535	301	238	732	145	Houten	0321
6 284	2 366	1 217	801	3 918	1 278	277	1 120	333	IJsselstein	0353
1 218	617	253	176	601	78	37	17	16	Leersum	0326
3 743	2 377	1 015	983	1 366	67	129	176	44	Leusden	0327
1 073	752	377	270	321	19	36	45	56	Loenen	0329
890	436	264	118	454	191	8	43	16	Lopik	0331
622	451	182	198	171	4	11	46	2	Maarn	0332
6 841	3 413	1 657	1 315	3 428	739	278	1 097	222	Maarsse	0333
1 055	636	367	185	419	93	36	39	66	Montfoort	0335
12 818	5 937	2 616	2 405	6 881	1 283	599	2 367	426	Nieuwegein	0356
567	347	188	118	220	42	11	32	5	Oudewater	0589
172	132	57	44	40	1	-	6	-	Renswoude	0339
1 656	961	494	327	695	363	25	38	24	Rhene	0340
4 026	2 311	1 284	661	1 715	507	119	221	195	De Ronde Venen	0736
8 399	4 047	1 799	1 660	4 352	453	283	323	2 051	Soest	0342
84 012	27 095	14 104	8 333	56 917	24 055	2 271	7 099	12 418	Utrecht	0344
9 388	3 649	1 716	1 144	5 739	2 781	338	266	645	Veenendaal	0345
2 867	1 234	647	417	1 633	618	112	288	196	Vianen	0620
2 478	1 560	777	583	918	194	111	156	34	Wijk bij Duurstede	0352

Tabel 2 (vervolg)  
Bevolking naar leeftijd en alloctonen naar herkomstgroepering op 1 januari 2005

Gemeente		Bevolking								
code	naam	totaal	0-19 jaar	20-29 jaar	30-39 jaar	40-49 jaar	50-64 jaar	65-79 jaar	80 jaar of ouder	65 jaar of ouder in % van de totale bevolking
0632	Woerden	48 118	13 114	5 338	7 757	7 408	8 871	4 350	1 280	11,7
0351	Woudenberg	11 237	3 206	1 134	1 666	1 643	2 102	1 176	310	13,2
0355	Zeist	60 408	14 195	6 996	8 236	8 733	11 810	7 108	3 330	17,3
	Totaal	1 171 291	295 467	154 966	191 438	177 860	204 221	109 128	38 211	12,6
<i>Noord-Holland</i>										
0358	Aalsmeer	23 296	5 520	2 172	3 531	3 636	4 878	2 706	853	15,3
0361	Alkmaar	94 266	22 159	12 875	14 945	14 370	17 696	8 932	3 289	13,0
0362	Amstelveen	79 036	17 375	8 904	11 362	12 511	14 289	10 296	4 299	18,5
0363	Amsterdam	742 783	157 052	118 353	147 700	117 641	118 117	59 238	24 682	11,3
0364	Andijk	6 425	1 683	668	850	1 028	1 430	598	168	11,9
0366	Anna Paulowna	13 960	3 830	1 413	2 161	2 257	2 723	1 250	326	11,3
0370	Beemster	8 524	2 170	749	1 121	1 419	1 840	975	250	14,4
0372	Bennebroek	5 145	1 113	255	552	794	1 140	940	351	25,1
0373	Bergen	31 694	6 946	2 466	3 666	4 554	7 845	4 497	1 720	19,6
0375	Beverwijk	36 860	8 421	4 145	6 028	5 609	6 592	4 421	1 644	16,5
0376	Blaricum	9 179	2 073	646	877	1 390	2 659	1 163	371	16,7
0377	Bloemendaal	17 005	4 262	973	1 617	2 651	3 912	2 353	1 237	21,1
0381	Bussum	31 220	7 384	2 889	4 324	4 696	5 648	4 243	2 036	20,1
0383	Castricum	35 091	8 925	2 917	4 550	5 467	7 432	4 537	1 263	16,5
0384	Diemen	23 932	5 680	3 040	3 465	4 157	4 423	2 427	740	13,2
0498	Drechterland	10 505	2 902	1 160	1 463	1 608	2 199	945	228	11,2
0385	Edam-Volendam	28 333	7 281	3 585	4 469	4 177	5 740	2 451	630	10,9
0388	Enkhuizen	17 308	4 285	2 060	2 551	2 666	3 517	1 695	534	12,9
0365	Graft-De Rijp	6 537	1 752	484	977	1 082	1 402	668	172	12,8
0392	Haarlem	146 739	31 841	18 632	24 989	22 390	26 630	15 894	6 363	15,2
0393	Haarlemmerliede en Spaarnwoude	5 552	1 490	420	729	1 008	1 153	600	152	13,5
0394	Haarlemmermeer	131 816	34 786	14 231	23 672	21 600	23 868	10 592	3 067	10,4
0395	Harenkarspel	15 794	4 335	1 645	2 343	2 525	3 247	1 320	379	10,8
0396	Heemskerk	36 439	9 075	3 625	4 683	6 040	6 896	4 896	1 224	16,8
0397	Heemstede	25 644	6 095	1 583	2 750	4 035	5 655	3 839	1 687	21,5
0398	Heerhugowaard	48 267	12 894	6 042	8 405	6 974	9 284	3 726	942	9,7
0399	Heiloo	22 106	5 279	1 541	2 950	3 316	4 700	3 362	958	19,5
0400	Den Helder	59 446	13 939	6 867	8 786	9 431	11 956	6 385	2 082	14,2
0402	Hilversum	83 682	18 317	9 735	13 102	12 236	15 504	10 346	4 442	17,7
0405	Hoorn	68 136	17 446	8 466	10 912	10 138	13 308	5 777	2 089	11,5
0406	Huizen	42 098	11 006	3 915	5 833	7 163	8 702	4 132	1 347	13,0
0415	Landsmeer	10 272	2 523	739	1 296	1 834	2 263	1 277	340	15,7
0416	Langedijk	25 937	7 273	2 786	3 811	3 973	5 287	2 180	627	10,8
0417	Laren	11 488	2 450	676	1 250	1 669	2 543	1 950	950	25,2
0420	Medemblik	8 047	2 029	947	1 268	1 143	1 637	789	234	12,7
0424	Muiden	6 675	1 705	395	914	1 186	1 476	793	206	15,0
0425	Naarden	17 110	4 500	1 033	2 235	2 737	3 445	2 179	981	18,5
0412	Niedorp	11 757	3 184	1 094	1 737	1 983	2 418	1 046	295	11,4
0529	Noorder-Koggenland	10 530	2 737	971	1 518	1 655	2 434	922	293	11,5
0429	Obdam	6 789	1 906	715	1 008	1 093	1 358	583	126	10,4
0431	Oostzaan	9 182	2 319	698	1 487	1 567	1 770	1 029	312	14,6
0432	Opmeer	11 252	3 133	1 140	1 657	1 760	2 199	1 089	274	12,1
0437	Ouder-Amstel	13 177	3 249	1 043	1 897	2 182	2 760	1 442	604	15,5
0439	Purmerend	77 068	19 326	8 646	12 508	12 973	13 601	7 671	2 343	13,0
0441	Schagen	18 602	4 330	2 079	2 699	2 605	4 135	2 067	687	14,8
0458	Schermer	4 878	1 334	414	643	854	1 032	497	104	12,3
0532	Stede Broec	21 480	5 703	2 443	3 148	3 142	4 581	1 870	593	11,5
0448	Texel	13 739	3 382	1 163	1 909	2 165	3 074	1 469	577	14,9
0450	Uitgeest	11 787	3 250	1 124	1 882	1 933	2 169	1 155	274	12,1
0451	Uithoorn	26 969	6 871	2 451	4 359	4 485	4 781	3 185	837	14,9
0453	Velsen	67 516	16 983	6 189	9 989	11 070	12 149	8 114	3 022	16,5
0454	Venhuizen	7 796	2 050	698	1 082	1 233	1 772	744	217	12,3
0852	Waterland	17 343	4 263	1 549	2 145	2 932	3 901	2 025	528	14,7
0457	Weesp	17 671	3 916	1 976	2 820	2 915	3 467	1 925	652	14,6
0459	Wervershoof	8 557	2 383	888	1 234	1 423	1 574	819	236	12,3
0558	Wester-Koggenland	14 043	3 866	1 403	2 053	2 239	2 829	1 278	375	11,8
0462	Wieringen	8 582	2 014	838	1 262	1 248	1 836	1 034	350	16,1
0463	Wieringermeer	12 496	3 205	1 269	1 890	1 845	2 573	1 336	378	13,7
1696	Wijdemeeren	23 298	5 555	1 559	3 196	3 821	5 269	2 872	1 026	16,7
0466	Wognum	8 130	2 257	872	1 115	1 271	1 692	720	203	11,4

Allochtonen									Gemeente	
totaal	w.v.								naam	code
	westers				niet-westers					
	totaal	w.o.		totaal	w.o.			Turkije		
		24 EU-landen <sup>1)</sup>	Indonesië		Marokko	Nederlandse Antillen en Aruba	Suriname			
5 841	3 003	1 367	1 191	2 838	1 165	136	430	141	Woerden	0632
827	492	272	171	335	34	31	25	19	Woudenberg	0351
12 425	5 897	2 718	2 322	6 528	2 970	398	837	472	Zeist	0355
223 789	95 588	46 356	34 309	128 201	42 662	7 729	17 902	24 229	Totaal	
<i>Noord-Holland</i>										
2 843	1 844	1 169	338	999	278	44	154	28	Aalsmeer	0358
20 533	9 242	5 161	2 440	11 291	1 645	1 181	1 391	2 753	Alkmaar	0361
23 248	13 824	5 749	4 178	9 424	620	721	1 939	433	Amstelveen	0362
358 628	104 452	55 469	26 900	254 176	64 385	11 500	70 380	37 957	Amsterdam	0363
513	358	249	67	155	3	11	29	3	Andijk	0364
1 070	699	398	225	371	8	72	52	15	Anna Paulowna	0366
700	515	306	123	185	3	9	33	13	Beemster	0370
658	512	264	181	146	13	36	11	2	Bennebroek	0372
3 760	2 914	1 878	567	846	16	58	102	11	Bergen	0373
6 981	3 530	2 166	892	3 451	284	110	244	1 544	Beverwijk	0375
1 528	1 114	587	348	414	44	27	63	19	Blaricum	0376
2 988	2 405	1 194	866	583	13	80	67	33	Bloemendaal	0377
5 773	3 728	1 906	1 318	2 045	633	125	148	253	Bussum	0381
3 159	2 253	1 234	610	906	25	101	153	73	Castricum	0383
8 080	2 720	1 437	830	5 360	462	481	1 967	506	Diemen	0384
609	415	270	92	194	15	18	43	6	Drechterland	0498
1 862	1 005	629	203	857	291	18	85	26	Edam-Volendam	0385
2 235	1 094	663	228	1 141	127	45	112	389	Enkhuizen	0388
468	340	206	79	128	5	19	28	4	Graft-De Rijk	0365
33 518	15 083	8 183	4 858	18 435	4 035	865	1 954	6 129	Haarlem	0392
580	356	201	104	224	10	7	67	17	Haarlemmerliede en Spaarnwoude	0393
26 612	12 970	6 790	4 481	13 642	1 920	987	3 570	1 498	Haarlemmermeer	0394
1 027	750	407	173	277	13	24	58	8	Harenkarspel	0395
6 451	3 488	1 909	1 092	2 963	207	128	292	952	Heemskerk	0396
4 248	3 077	1 478	1 133	1 171	122	128	160	115	Heemstede	0397
7 786	3 847	2 188	1 067	3 939	476	412	719	778	Heerhugowaard	0398
2 296	1 617	890	467	679	14	91	90	16	Heiloo	0399
10 741	5 815	2 524	2 662	4 926	152	1 306	717	241	Den Helder	0400
17 098	9 059	4 869	2 695	8 039	2 095	481	599	2 200	Hilversum	0402
13 059	5 224	2 832	1 605	7 835	1 110	828	1 914	1 402	Hoorn	0405
7 650	4 143	1 849	1 680	3 507	1 241	208	251	626	Huizen	0406
1 182	771	420	235	411	20	21	126	20	Landsmeer	0415
2 356	1 422	768	376	934	254	111	104	44	Langedijk	0416
2 228	1 548	760	400	680	11	38	44	24	Laren	0417
1 302	503	300	73	799	5	56	28	364	Medemblik	0420
1 004	691	405	212	313	56	28	59	22	Muiden	0424
3 099	2 105	1 052	763	994	288	71	86	48	Naarden	0425
728	510	336	121	218	13	18	22	7	Niedorp	0412
839	629	398	152	210	6	26	37	4	Noorder-Koggenland	0529
356	213	123	54	143	2	17	22	1	Obdam	0429
906	533	319	144	373	25	19	93	68	Oostzaan	0431
620	419	287	74	201	19	19	35	10	Opmeer	0432
2 483	1 420	732	418	1 063	65	83	389	56	Ouder-Amstel	0437
17 062	6 694	3 729	2 141	10 368	973	819	3 574	864	Purmerend	0439
2 624	1 492	734	414	1 132	23	87	160	44	Schagen	0441
257	191	112	47	66	1	12	8	1	Schermer	0458
1 975	1 157	670	323	818	94	55	182	71	Stede Broec	0532
1 168	896	619	145	272	5	20	17	3	Texel	0448
1 130	739	383	252	391	14	37	55	39	Uitgeest	0450
4 619	2 657	1 465	742	1 962	505	109	285	76	Uithoorn	0451
9 624	5 488	3 245	1 471	4 136	482	202	289	1 228	Velsen	0453
683	520	288	101	163	3	13	24	5	Venhuizen	0454
1 689	1 208	743	328	481	56	29	88	9	Waterland	0852
3 962	1 773	938	580	2 189	833	111	268	360	Weesp	0457
454	270	179	55	184	5	6	38	8	Wervershoof	0459
805	595	344	146	210	12	14	29	10	Wester-Koggenland	0558
573	417	300	62	156	2	15	16	8	Wieringen	0462
981	674	437	147	307	4	49	38	9	Wieringermeer	0463
2 501	1 869	997	650	632	67	88	78	31	Wijdmeren	1696
440	294	173	78	146	5	25	22	7	Wognum	0466



**Tabel 2 (vervolg)**  
**Bevolking naar leeftijd en alloctonen naar herkomstgroepering op 1 januari 2005**

Gemeente		Bevolking								
code	naam	totaal	0-19 jaar	20-29 jaar	30-39 jaar	40-49 jaar	50-64 jaar	65-79 jaar	80 jaar of ouder	65 jaar of ouder in % van de totale bevolking
0880	Wormerland	15 836	4 003	1 360	2 484	2 470	3 253	1 814	452	14,3
0479	Zaanstad	139 817	33 578	15 740	22 927	21 210	26 651	14 541	5 170	14,1
0473	Zandvoort	16 709	3 175	1 594	2 464	2 437	3 898	2 116	1 025	18,8
0478	Zeevang	6 268	1 644	455	870	1 051	1 536	562	150	11,4
0476	Zijpe	11 484	2 840	1 036	1 566	1 778	2 752	1 185	327	13,2
	Totaal	2 599 103	610 252	314 439	429 686	408 451	482 500	259 482	94 293	13,6
<i>Zuid-Holland</i>										
0480	Ter Aar	8 999	2 521	908	1 203	1 459	1 855	833	220	11,7
0482	Alblasserdam	18 356	4 921	1 942	2 816	2 483	3 262	2 193	739	16,0
0613	Albrandswaard	20 606	5 200	1 747	3 448	3 628	3 925	2 031	627	12,9
0483	Alkemade	14 501	3 877	1 575	1 997	2 408	2 809	1 445	390	12,7
0484	Alphen aan den Rijn	70 591	18 149	8 978	11 408	11 069	13 041	6 079	1 867	11,3
0489	Barendrecht	39 294	10 864	3 466	7 158	6 511	6 677	3 551	1 067	11,8
0491	Bergambacht	9 269	2 527	946	1 227	1 412	1 832	1 037	288	14,3
0492	Bergschenhoek	16 181	5 086	1 269	3 346	2 693	2 397	1 124	266	8,6
0493	Berkel en Rodenrijs	18 083	4 889	1 706	2 820	2 877	3 440	1 843	508	13,0
0568	Bernisse	12 650	3 060	1 176	1 867	2 020	2 815	1 336	376	13,5
0585	Binnenmaas	19 481	4 565	1 767	2 927	3 004	4 487	2 112	619	14,0
0495	Bleiswijk	10 317	3 009	907	1 566	1 690	2 047	907	191	10,6
0497	Bodegraven	19 415	5 491	2 076	2 976	2 942	3 641	1 784	505	11,8
0499	Boskoop	15 299	4 123	1 712	2 380	2 287	2 934	1 431	432	12,2
0501	Brielle	16 031	3 776	1 355	2 464	2 698	3 524	1 760	454	13,8
0502	Capelle aan den IJssel	65 480	15 826	7 510	9 749	10 609	12 738	6 467	2 581	13,8
0611	Cromstrijen	13 048	3 132	1 188	1 944	2 129	2 936	1 310	409	13,2
0503	Delft	95 031	19 711	18 564	14 472	13 939	15 767	8 981	3 597	13,2
0504	Dirksland	8 298	2 268	906	1 230	1 215	1 535	778	366	13,8
0505	Dordrecht	119 263	29 548	14 989	18 526	17 899	21 572	12 113	4 616	14,0
0689	Giessenlanden	14 436	3 932	1 492	2 063	2 132	2 976	1 463	378	12,8
0511	Goedereede	11 591	2 932	1 346	1 700	1 586	2 296	1 273	458	14,9
0512	Gorinchem	34 352	8 342	4 368	5 760	5 086	5 899	3 595	1 302	14,3
0513	Gouda	71 781	18 706	8 537	11 309	10 873	12 880	6 876	2 600	13,2
0693	Graafstroom	9 685	3 120	1 037	1 320	1 317	1 748	852	291	11,8
0517	's-Gravendeel	8 921	2 085	1 109	1 293	1 396	1 807	895	336	13,8
0518	's-Gravenhage	472 096	109 461	69 734	82 701	69 019	77 068	43 004	21 109	13,6
0523	Hardinxveld-Giessendam	17 799	5 108	2 124	2 627	2 449	3 030	1 804	657	13,8
0530	Hellevoetsluis	40 125	10 033	4 641	6 043	6 555	8 375	3 397	1 081	11,2
0531	Hendrik-Ido-Ambacht	23 690	6 608	2 490	3 656	3 753	4 078	2 456	649	13,1
0534	Hillegom	20 451	4 968	2 151	2 959	3 249	4 016	2 271	837	15,2
0645	Jacobswoude	10 747	2 743	1 015	1 507	1 774	2 358	1 080	270	12,6
0537	Katwijk	42 024	11 507	5 630	6 008	5 895	7 392	4 224	1 368	13,3
0588	Korendijk	10 971	2 951	1 082	1 608	1 623	2 285	1 093	329	13,0
0542	Krimpen aan den IJssel	28 983	7 421	2 762	3 919	4 111	5 985	3 812	973	16,5
0545	Leerdam	20 956	5 610	2 465	3 050	2 965	3 907	2 149	810	14,1
0546	Leiden	118 563	25 445	22 801	20 528	17 001	19 216	9 636	3 936	11,4
0547	Leiderdorp	26 154	6 666	2 212	3 961	4 217	5 232	3 019	847	14,8
1916	Leidschendam-Voorburg	73 793	15 816	7 063	10 484	11 293	15 004	10 159	3 974	19,2
1673	Liemer	6 725	1 748	690	1 023	1 239	1 349	562	114	10,1
0694	Liesveld	9 718	2 923	1 098	1 463	1 353	1 797	869	215	11,2
0553	Lisse	21 909	5 536	2 206	3 232	3 392	4 353	2 467	723	14,6
0556	Maassluis	32 451	7 681	3 756	4 779	4 561	7 091	3 526	1 057	14,1
0559	Middelharnis	17 485	4 390	1 750	2 484	2 698	3 371	1 972	820	16,0
1842	Midden-Delfland	17 054	5 024	1 584	2 443	2 956	2 952	1 707	388	12,3
0563	Moordrecht	8 081	2 318	719	1 324	1 346	1 468	690	216	11,2
0643	Nederlek	14 768	3 751	1 499	2 121	2 312	2 895	1 670	520	14,8
0571	Nieuw-Lekkerland	9 577	3 209	1 124	1 350	1 301	1 599	811	183	10,4
0567	Nieuwerkerk aan den IJssel	22 216	6 284	2 204	3 318	3 827	4 276	1 776	531	10,4
0569	Nieuwkoop	11 122	2 925	1 128	1 651	1 771	2 295	1 084	268	12,2
0575	Noordwijk	24 561	5 564	2 655	3 338	3 979	5 484	2 674	867	14,4
0576	Noordwijkerhout	15 123	3 873	1 357	2 068	2 375	3 218	1 797	435	14,8
0579	Oegstgeest	21 309	5 768	1 699	2 690	3 573	4 105	2 449	1 025	16,3
0580	Oostflakkee	10 131	2 433	1 046	1 537	1 585	2 093	1 112	325	14,2
0584	Oud-Beijerland	23 784	6 369	2 474	3 634	3 686	4 587	2 210	824	12,8
0644	Ouderkerk	8 069	2 233	817	1 130	1 196	1 569	862	262	13,9
0590	Papendrecht	31 224	7 751	3 432	4 858	4 615	6 118	3 596	854	14,3
1926	Pijnacker-Nootdorp	39 882	11 833	3 526	7 327	6 750	6 202	3 404	840	10,6
0595	Reeuwijk	12 829	3 480	1 133	1 607	1 981	2 728	1 482	418	14,8
0597	Ridderkerk	45 106	9 881	4 650	6 005	6 696	9 764	6 398	1 712	18,0



Allochtonen										Gemeente	
totaal	w.v.								naam	code	
	westers				niet-westers						
	totaal	w.o.		totaal	w.o.						
		24 EU-landen <sup>1)</sup>	Indonesië		Marokko	Nederlandse Antillen en Aruba	Suriname	Turkije			
1 670	985	584	279	685	26	32	140	168	Wormerland	0880	
32 895	11 878	6 404	4 045	21 017	1 507	688	3 989	10 045	Zaanstad	0479	
2 994	2 081	1 255	505	913	129	74	108	87	Zandvoort	0473	
546	412	230	110	134	2	16	24	15	Zeevang	0478	
890	714	446	160	176	–	23	25	15	Zijpe	0476	
683 347	272 161	145 230	78 305	411 186	85 777	23 152	97 894	71 821	Totaal		
<i>Zuid-Holland</i>											
587	360	203	107	227	69	16	34	8	Ter Aar	0480	
2 385	1 301	805	341	1 084	113	63	74	560	Alblasserdam	0482	
2 830	1 477	896	391	1 353	79	112	600	130	Albrandswaard	0613	
898	522	289	125	376	54	22	48	7	Alkemade	0483	
13 384	6 236	2 726	2 775	7 148	1 748	694	1 259	816	Alphen aan den Rijn	0484	
5 588	2 682	1 486	767	2 906	403	199	1 058	411	Barendrecht	0489	
590	363	217	94	227	98	11	6	2	Bergambacht	0491	
2 202	1 145	627	293	1 057	184	63	315	133	Bergschenhoek	0492	
2 068	1 066	582	310	1 002	239	74	227	37	Berkel en Rodenrijs	0493	
1 000	737	451	201	263	5	28	29	4	Bernisse	0568	
1 460	1 016	588	269	444	20	40	119	22	Binnenmaas	0585	
1 200	615	301	208	585	231	26	108	31	Bleiswijk	0495	
2 151	1 043	458	298	1 108	604	45	94	27	Bodegraven	0497	
1 880	809	476	226	1 071	675	17	53	22	Boskoop	0499	
1 797	1 252	777	318	545	14	77	71	81	Brielle	0501	
17 337	6 986	3 014	2 674	10 351	520	1 704	3 754	665	Capelle aan den IJssel	0502	
869	611	389	152	258	5	19	57	13	Cromstrijen	0611	
25 701	10 843	5 445	3 509	14 858	1 203	1 446	2 275	2 281	Delft	0503	
332	220	141	42	112	2	6	31	6	Dirksland	0504	
31 272	11 617	5 856	4 150	19 655	2 482	3 206	2 641	6 062	Dordrecht	0505	
792	588	335	185	204	22	24	27	12	Giessenlanden	0689	
465	318	206	60	147	12	5	35	3	Goedereede	0511	
7 915	3 187	1 926	867	4 728	1 539	177	342	1 705	Gorinchem	0512	
14 951	5 322	2 558	1 806	9 629	6 103	387	885	428	Gouda	0513	
322	221	128	59	101	1	5	14	1	Graafstroom	0693	
672	364	194	102	308	4	19	24	15	's-Gravendeel	0517	
209 536	59 485	29 909	20 502	150 051	24 150	10 862	45 446	31 972	's-Gravenhage	0518	
796	470	247	125	326	57	14	29	35	Hardinxveld-Giessendam	0523	
6 900	3 700	2 018	1 039	3 200	112	648	567	796	Hellevoetsluis	0530	
2 751	1 492	757	472	1 259	163	91	224	169	Hendrik-Ido-Ambacht	0531	
2 559	1 628	1 073	363	931	209	63	95	87	Hillegom	0534	
729	520	288	146	209	–	17	25	1	Jacobsouwoude	0645	
3 464	1 813	919	383	1 651	292	63	108	292	Katwijk	0537	
617	427	255	85	190	3	35	27	3	Korendijk	0588	
3 554	2 211	970	933	1 343	134	138	271	137	Krimpen aan den IJssel	0542	
4 297	1 674	598	927	2 623	294	35	102	1 837	Leerdam	0545	
30 486	13 713	6 924	4 087	16 773	4 882	1 390	2 014	2 202	Leiden	0546	
4 770	2 535	1 177	953	2 235	263	132	526	545	Leiderdorp	0547	
18 855	10 156	4 763	4 114	8 699	931	886	2 167	541	Leidschendam-Voorburg	1916	
449	328	205	77	121	8	10	32	2	Liemeer	1673	
452	301	195	54	151	39	6	13	6	Liesveld	0694	
2 377	1 632	1 029	382	745	79	39	84	32	Lisse	0553	
7 374	2 268	1 218	675	5 106	1 223	407	566	1 830	Maassluis	0556	
923	624	376	152	299	7	23	67	14	Middelhamis	0559	
1 264	804	448	220	460	91	27	71	42	Midden-Delfland	1842	
1 578	1 062	232	761	516	331	23	33	9	Moordrecht	0563	
1 123	777	449	204	346	61	29	47	13	Nederlek	0643	
575	381	255	68	194	29	16	21	9	Nieuw-Lekkerland	0571	
2 757	1 433	706	547	1 324	306	138	363	27	Nieuwerkerk aan den IJssel	0567	
955	533	304	156	422	173	26	40	3	Nieuwkoop	0569	
3 193	2 242	1 511	462	951	282	59	71	27	Noordwijk	0575	
1 574	1 160	762	252	414	48	36	71	4	Noordwijkerhout	0576	
4 193	2 914	1 471	984	1 279	66	142	202	49	Oegstgeest	0579	
476	329	210	86	147	2	8	20	13	Oostflakkee	0580	
2 127	1 363	789	387	764	107	49	171	19	Oud-Beijerland	0584	
441	273	166	80	168	30	7	19	1	Ouderkerk	0644	
4 622	2 498	1 317	845	2 124	285	203	450	271	Papendrecht	0590	
5 259	2 730	1 486	901	2 529	247	304	937	184	Pijnacker-Nootdorp	1926	
971	614	328	200	357	50	38	41	3	Reeuwijk	0595	
6 078	3 405	1 753	1 125	2 673	261	227	494	617	Ridderkerk	0597	

**Tabel 2 (vervolg)**  
**Bevolking naar leeftijd en alloctonen naar herkomstgroepering op 1 januari 2005**

Gemeente		Bevolking								
code	naam	totaal	0-19 jaar	20-29 jaar	30-39 jaar	40-49 jaar	50-64 jaar	65-79 jaar	80 jaar of ouder	65 jaar of ouder in % van de totale bevolking
0602	Rijnsburg	14 843	4 448	1 714	2 303	2 294	2 459	1 246	379	10,9
1672	Rijnwoude	18 883	5 011	1 961	2 568	2 910	4 027	1 916	490	12,7
0603	Rijswijk	47 379	8 806	4 994	6 652	6 822	9 826	7 316	2 963	21,7
0599	Rotterdam	596 407	138 186	95 799	97 565	84 301	95 008	59 974	25 574	14,3
0600	Rozenburg	13 095	3 003	1 483	2 117	1 924	2 785	1 448	335	13,6
0604	Sassenheim	14 844	3 759	1 502	2 088	2 398	2 745	1 811	541	15,8
0606	Schiedam	75 487	17 495	9 664	11 974	11 476	13 409	8 208	3 261	15,2
0608	Schoonhoven	12 284	3 113	1 558	1 883	1 719	2 403	1 205	403	13,1
0610	Sliedrecht	23 902	5 981	2 963	3 507	3 267	4 342	2 703	1 139	16,1
0612	Spijkernisse	74 756	18 571	9 505	10 885	12 916	14 243	6 948	1 688	11,6
0617	Strijen	9 259	2 286	833	1 482	1 511	1 929	895	323	13,2
0619	Valkenburg	3 881	1 163	451	616	559	689	330	73	10,4
0622	Vlaardingen	73 394	16 085	8 761	10 901	10 484	14 112	9 394	3 657	17,8
0623	Vlist	9 793	2 653	919	1 321	1 475	1 989	1 115	321	14,7
0625	Voorhout	14 918	4 617	1 265	2 672	2 723	2 141	1 139	361	10,1
0626	Voorschoten	22 712	5 658	1 772	2 808	3 733	4 618	2 983	1 140	18,2
0627	Waddinxveen	26 217	7 003	2 821	3 675	4 009	5 190	2 820	699	13,4
0628	Warmond	4 901	1 152	420	602	716	1 090	610	311	18,8
0629	Wassenaar	25 557	6 261	1 549	2 576	4 182	5 595	3 589	1 805	21,1
1783	Westland	97 858	26 245	10 549	14 196	15 410	18 429	9 959	3 070	13,3
0614	Westvoorne	14 243	3 260	1 083	1 781	2 349	3 242	1 796	732	17,7
0707	Zederik	13 553	3 856	1 557	1 827	2 028	2 494	1 325	466	13,2
1666	Zevenhuizen-Moerkapelle	10 270	2 951	940	1 442	1 541	1 982	1 025	389	13,8
0637	Zoetermeer	115 792	30 442	13 612	16 173	19 750	23 016	9 690	3 109	11,1
0638	Zoeterwoude	8 509	2 276	803	1 131	1 471	1 759	830	239	12,6
0642	Zwijndrecht	45 209	10 673	5 107	6 224	6 688	8 896	5 759	1 862	16,9
	Totaal	3 458 381	845 925	442 878	538 371	523 114	626 518	351 325	130 250	13,9
<i>Zeeland</i>										
0654	Borsele	22 397	6 137	2 185	3 229	3 442	4 289	2 334	781	13,9
0664	Goes	36 783	8 688	3 911	5 147	5 448	7 179	4 427	1 983	17,4
0677	Hulst	27 883	6 108	2 354	4 131	4 562	5 898	3 569	1 261	17,3
0678	Kapelle	11 609	3 154	1 101	1 668	1 820	2 191	1 169	506	14,4
0687	Middelburg	46 548	11 497	5 165	6 545	6 680	9 237	5 321	2 103	15,9
1695	Noord-Beveland	7 195	1 480	604	1 010	1 013	1 733	975	380	18,8
0703	Reimerswaal	21 019	6 128	2 466	3 125	2 732	3 435	2 237	896	14,9
1676	Schouwen-Duiveland	34 491	7 885	3 152	4 610	4 983	7 478	4 612	1 771	18,5
1714	Sluis	24 605	5 088	1 988	3 294	3 633	5 497	3 556	1 549	20,7
0715	Terneuzen	55 361	12 690	4 995	7 789	8 196	11 940	7 109	2 642	17,6
0716	Tholen	24 676	6 958	2 770	3 636	3 506	4 428	2 467	911	13,7
0717	Veere	22 039	5 518	1 901	2 713	3 158	4 857	2 865	1 027	17,7
0718	Vlissingen	45 372	9 960	5 810	6 278	6 465	9 249	5 480	2 130	16,8
	Totaal	379 978	91 291	38 402	53 175	55 638	77 411	46 121	17 940	16,9
<i>Noord-Brabant</i>										
0738	Aalburg	12 164	3 664	1 395	1 927	1 649	2 039	1 123	367	12,2
1723	Alphen-Chaam	9 513	2 427	862	1 258	1 587	2 027	1 088	264	14,2
0743	Asten	16 261	4 308	1 591	2 325	2 597	3 343	1 654	443	12,9
0744	Baarle-Nassau	6 581	1 371	632	829	1 055	1 513	942	239	17,9
1724	Bergeijk	18 100	4 682	1 717	2 587	2 925	3 699	2 068	422	13,8
0748	Bergen op Zoom	66 298	15 916	6 986	10 099	10 335	13 159	7 374	2 429	14,8
1721	Bernheze	29 216	7 987	2 887	4 211	4 700	5 676	2 996	759	12,9
0753	Best	28 925	7 723	2 862	4 869	4 883	5 208	2 812	568	11,7
1728	Bladel	19 135	4 965	1 963	2 772	3 130	3 809	2 042	454	13,0
0755	Boekel	9 412	2 667	860	1 449	1 523	1 777	909	227	12,1
0756	Boxmeer	29 158	7 527	2 724	4 164	5 001	5 779	3 119	844	13,6
0757	Boxtel	29 520	7 376	3 354	4 068	4 567	6 124	3 031	1 000	13,7
0758	Breda	168 054	39 177	22 915	26 587	24 508	29 877	18 515	6 475	14,9
1706	Cranendonck	20 039	4 694	1 939	2 847	3 236	4 487	2 356	601	14,2
1684	Cuijk	24 223	6 064	2 612	3 865	3 763	4 846	2 504	569	12,7
0762	Deurne	32 003	8 211	3 418	4 404	5 394	6 173	3 643	760	13,8
0766	Dongen	25 533	6 424	2 641	3 840	4 046	5 173	2 661	748	13,4
1719	Drimmelen	26 658	6 535	2 372	3 762	4 493	5 973	2 757	766	13,2
0770	Eersel	18 295	4 631	1 741	2 338	3 269	3 647	2 257	412	14,6
0772	Eindhoven	208 455	44 134	33 788	33 859	29 585	35 134	23 994	7 961	15,3
0777	Etten-Leur	39 860	9 808	4 692	6 208	6 263	7 854	4 015	1 020	12,6
0779	Geertruidenberg	20 856	4 870	2 296	3 271	3 333	4 355	2 153	578	13,1
1771	Geldrop-Mierlo	37 846	9 131	3 814	5 537	6 084	7 581	4 615	1 084	15,1
1652	Gemert-Bakel	27 882	7 247	2 996	3 957	4 777	5 397	2 857	651	12,6
0784	Gilze en Rijen	25 196	6 350	2 520	3 764	4 089	5 250	2 558	665	12,8

Allochtonen										Gemeente	
totaal	w.v.									naam	code
	westers				niet-westers						
	totaal	w.o.			totaal	w.o.					
		24 EU-landen <sup>1)</sup>	Indonesië			Marokko	Nederlandse Antillen en Aruba	Suriname	Turkije		
1 190	738	490	118	452	38	11	55	16	Rijnsburg	0602	
1 357	879	473	291	478	39	62	91	23	Rijnwoude	1672	
11 996	6 868	3 084	3 029	5 128	613	480	1 497	389	Rijswijk	0603	
268 677	59 267	31 057	12 806	209 410	36 127	20 012	52 504	45 024	Rotterdam	0599	
2 290	1 297	810	306	993	38	148	162	310	Rozenburg	0600	
1 816	1 097	640	312	719	164	43	74	81	Sassenheim	0604	
23 341	6 036	3 294	1 422	17 305	1 740	1 614	2 362	6 871	Schiedam	0606	
1 732	697	354	243	1 035	703	55	57	10	Schoonhoven	0608	
2 542	1 042	601	285	1 500	99	88	114	597	Sliedrecht	0610	
16 291	6 966	3 515	2 363	9 325	364	1 814	3 194	974	Spijkernisse	0612	
654	437	285	83	217	20	17	57	12	Strijen	0617	
235	155	75	47	80	15	13	5	1	Valkenburg	0619	
16 857	5 311	2 878	1 492	11 546	1 436	1 348	1 288	4 295	Vlaardingenvliet	0622	
549	373	204	118	176	4	11	13	1	Voorhout	0623	
1 649	1 096	635	314	553	32	47	124	29	Voorhout	0625	
4 582	3 088	1 737	950	1 494	226	116	231	141	Voorschoten	0626	
3 201	1 539	684	645	1 662	527	95	202	278	Waddinxveen	0627	
560	423	242	111	137	14	10	19	2	Warmond	0628	
7 295	5 563	2 927	1 181	1 732	75	140	171	59	Wassenaar	0629	
8 402	4 467	2 633	1 225	3 935	1 335	163	551	409	Westland	1783	
1 245	925	530	265	320	14	53	41	21	Westvoorne	0614	
481	313	151	110	168	6	6	19	4	Zederik	0707	
749	503	234	157	246	51	17	42	12	Zevenhuizen-Moerkapelle	1666	
30 101	12 928	4 970	6 420	17 173	1 303	2 179	7 339	699	Zoetermeer	0637	
765	482	250	144	283	13	15	66	51	Zoeterwoude	0638	
7 729	3 358	1 885	1 024	4 371	709	523	625	1 198	Zwijndrecht	0642	
895 009	314 244	160 820	98 537	580 765	97 349	53 756	140 497	116 781	Totaal		
<i>Zeeland</i>											
1 496	1 153	725	276	343	24	29	51	28	Borsele	0654	
4 750	2 637	1 465	791	2 113	240	98	535	181	Goes	0664	
6 411	5 940	5 521	194	471	57	31	31	39	Hulst	0677	
737	543	337	124	194	12	22	39	10	Kapelle	0678	
7 489	4 152	1 881	1 574	3 337	243	195	489	827	Middelburg	0687	
650	515	376	89	135	4	5	14	10	Noord-Beveland	1695	
1 868	1 149	767	194	719	66	17	52	226	Reimerswaal	0703	
2 861	2 069	1 185	420	792	19	47	73	34	Schouwen-Duiveland	1676	
5 369	4 835	4 363	151	534	29	37	65	46	Sluis	1714	
12 008	8 791	7 389	751	3 217	226	501	231	1 323	Terneuzen	0715	
1 653	1 008	673	166	645	197	24	56	34	Tholen	0716	
1 491	1 185	793	272	306	10	34	24	11	Veerse	0717	
9 905	5 312	2 929	1 547	4 593	913	723	814	388	Vlissingen	0718	
56 688	39 289	28 404	6 549	17 399	2 040	1 763	2 474	3 157	Totaal		
<i>Noord-Brabant</i>											
418	308	153	95	110	11	5	20	6	Aalburg	0738	
1 182	1 046	910	98	136	4	12	8	1	Alphen-Chaam	1723	
1 058	625	412	106	433	111	9	37	9	Asten	0743	
1 719	1 637	1 543	72	82	4	5	9	8	Baarle-Nassau	0744	
1 605	1 332	1 102	124	273	14	8	17	16	Bergeijk	1724	
14 085	5 758	3 208	1 857	8 327	2 789	243	481	3 166	Bergen op Zoom	0748	
1 698	1 243	647	447	455	2	44	59	85	Bernheze	1721	
3 684	2 200	1 280	618	1 484	84	96	126	608	Best	0753	
1 469	1 138	830	203	331	45	23	35	4	Bladel	1728	
412	301	180	60	111	5	8	18	1	Boekel	0755	
3 039	2 086	1 323	347	953	145	66	96	251	Boxmeer	0756	
3 700	1 724	926	608	1 976	503	207	203	329	Boxtel	0757	
33 528	16 626	8 728	5 839	16 902	4 799	2 026	2 002	2 739	Breda	0758	
2 828	2 334	1 948	238	494	73	48	50	20	Cranendonck	1706	
4 409	2 360	1 242	585	2 049	468	109	105	835	Cuijk	1684	
2 239	1 436	886	328	803	193	56	161	23	Deurne	0762	
3 208	1 550	789	450	1 658	23	68	146	762	Dongen	0766	
1 620	1 211	766	303	409	26	34	34	54	Drimmelen	1719	
1 243	996	710	180	247	2	13	26	15	Eersel	0770	
54 336	23 870	13 949	6 444	30 466	5 039	2 401	3 576	9 264	Eindhoven	0772	
6 779	3 314	1 770	969	3 465	680	218	252	815	Etten-Leur	0777	
1 732	1 202	691	354	530	32	49	125	86	Geertruidenberg	0779	
5 245	3 231	1 967	977	2 014	216	209	291	390	Geldrop-Mierlo	1771	
2 061	1 540	898	451	521	58	22	71	37	Gemert-Bakel	1652	
3 278	1 779	1 107	458	1 499	81	63	78	846	Gilze en Rijen	0784	

**Tabel 2 (vervolg)**  
**Bevolking naar leeftijd en alloctonen naar herkomstgroepering op 1 januari 2005**

Gemeente		Bevolking								
code	naam	totaal	0-19 jaar	20-29 jaar	30-39 jaar	40-49 jaar	50-64 jaar	65-79 jaar	80 jaar of ouder	65 jaar of ouder in % van de totale bevolking
0785	Goirle	22 392	5 410	2 235	2 920	3 651	5 142	2 476	558	13,5
0786	Grave	12 858	3 240	1 328	1 921	2 131	2 664	1 271	303	12,2
0788	Haaren	13 914	3 641	1 165	1 911	2 244	3 114	1 519	320	13,2
1655	Halderberge	29 537	6 852	2 759	4 176	4 770	6 573	3 468	939	14,9
1658	Heeze-Leende	15 207	3 785	1 168	1 958	2 533	3 255	2 052	456	16,5
0794	Helmond	85 829	21 735	10 203	15 386	13 157	15 075	8 087	2 186	12,0
0796	's-Hertogenbosch	133 978	30 878	17 837	22 853	20 806	24 206	13 505	3 893	13,0
0797	Heusden	43 051	11 315	4 422	6 520	7 027	8 388	4 381	998	12,5
0798	Hilvarenbeek	15 072	4 035	1 373	2 156	2 457	3 096	1 589	366	13,0
1659	Laarbeek	21 642	5 493	2 184	3 164	3 418	4 468	2 338	577	13,5
1685	Landerd	14 821	3 985	1 466	2 032	2 479	2 986	1 455	418	12,6
0808	Lith	6 723	1 869	648	1 004	1 115	1 344	582	161	11,1
0809	Loon op Zand	22 918	5 709	2 257	3 236	3 738	4 663	2 592	723	14,5
1671	Maasdonk	11 360	3 175	1 035	1 637	1 958	2 077	1 162	316	13,0
0815	Mill en Sint Hubert	11 047	2 757	1 045	1 628	1 862	2 182	1 247	326	14,2
1709	Moerdijk	36 785	8 828	3 518	5 752	5 836	7 773	3 958	1 120	13,8
0820	Nuenen, Gerwen en Nederwetten	23 182	6 034	1 721	2 991	3 861	5 485	2 598	492	13,3
0823	Oirschot	17 904	4 739	1 642	2 525	3 059	3 470	1 920	549	13,8
0824	Oisterwijk	25 917	6 558	2 231	3 578	4 095	5 303	3 256	896	16,0
0826	Oosterhout	52 921	12 732	5 215	7 768	8 273	11 221	6 165	1 547	14,6
0828	Oss	76 300	18 944	8 525	11 868	11 892	14 578	8 340	2 153	13,8
1667	Reusel-De Mierden	12 301	3 207	1 449	1 496	2 206	2 449	1 180	314	12,1
1674	Roosendaal	77 734	18 671	8 606	11 815	11 923	15 208	8 816	2 695	14,8
0840	Rucphen	22 527	4 879	1 956	3 410	4 019	5 030	2 703	530	14,4
0844	Schijndel	22 990	5 831	2 328	3 468	3 837	4 489	2 374	663	13,2
1702	Sint Anthonis	11 671	3 190	1 046	1 612	1 990	2 066	1 382	385	15,1
0845	Sint-Michielsgestel	27 902	7 230	2 465	3 903	4 475	5 660	3 397	772	14,9
0846	Sint-Oedenrode	16 928	4 425	1 569	2 356	2 735	3 481	1 881	481	14,0
0847	Someren	18 113	4 979	1 612	2 557	3 175	3 385	1 990	415	13,3
0848	Son en Breugel	15 136	3 761	1 214	2 247	2 320	2 916	2 225	453	17,7
0851	Steenbergen	23 435	5 487	2 073	3 565	3 904	4 993	2 601	812	14,6
0855	Tilburg	199 068	46 587	32 153	31 750	28 633	34 470	19 401	6 074	12,8
0856	Uden	40 183	10 125	4 417	6 308	6 098	7 944	4 348	943	13,2
0858	Valkenswaard	31 057	7 049	2 968	4 316	5 004	6 650	4 096	974	16,3
0860	Veghel	36 893	9 826	4 137	5 540	5 869	6 770	3 705	1 046	12,9
0861	Veldhoven	42 763	10 403	4 457	6 328	7 211	8 433	4 998	933	13,9
0865	Vught	25 239	6 319	2 108	3 611	4 158	4 820	3 112	1 111	16,7
0866	Waalre	16 477	4 155	1 111	2 142	2 593	3 416	2 394	666	18,6
0867	Waalwijk	45 708	10 860	5 135	6 911	6 925	9 426	5 060	1 391	14,1
0870	Werkendam	26 518	7 138	2 962	3 885	3 984	5 158	2 665	726	12,8
0873	Woensdrecht	21 217	4 680	1 791	3 188	3 383	4 924	2 515	736	15,3
0874	Woudrichem	14 404	3 741	1 633	2 174	2 199	2 817	1 354	486	12,8
0879	Zundert	20 554	5 038	1 824	2 802	3 576	4 139	2 489	686	15,4
	<b>Totaal</b>	<b>2 411 359</b>	<b>587 184</b>	<b>278 568</b>	<b>367 165</b>	<b>377 371</b>	<b>465 607</b>	<b>262 569</b>	<b>72 895</b>	<b>13,9</b>
<i>Limburg</i>										
1679	Ambt Montfort	10 918	2 354	982	1 432	1 798	2 607	1 363	382	16,0
0885	Arcen en Velden	8 892	2 237	765	1 150	1 577	1 927	999	237	13,9
0888	Beek	17 020	3 963	1 438	2 252	2 925	3 675	2 206	561	16,3
0889	Beesel	13 401	3 257	1 336	1 984	2 216	2 774	1 468	366	13,7
0893	Bergen	13 576	3 369	1 228	1 933	2 290	2 814	1 545	397	14,3
0899	Brunssum	29 777	6 383	2 881	4 176	4 939	6 037	4 056	1 305	18,0
1711	Echt-Susteren	32 322	6 951	2 891	4 519	5 592	7 231	4 033	1 105	15,9
0905	Eijsden	11 751	2 985	874	1 601	1 940	2 568	1 397	386	15,2
0907	Gennep	16 823	3 898	1 608	2 388	2 891	3 615	1 904	519	14,4
1729	Gulpen-Wittem	15 044	3 248	1 257	1 830	2 682	3 528	1 980	519	16,6
0914	Haalen	9 952	2 345	840	1 289	1 648	2 164	1 242	424	16,7
1937	Heel	8 333	1 811	669	1 149	1 430	2 028	992	254	15,0
0917	Heerlen	92 542	19 212	10 822	12 918	15 044	18 304	12 185	4 057	17,6
0918	Helden	19 588	5 094	1 759	2 817	3 328	3 958	2 091	541	13,4
0920	Heythuysen	12 283	3 020	1 116	1 731	2 075	2 574	1 323	444	14,4
1507	Horst aan de Maas	28 722	7 593	2 512	4 180	4 841	5 598	3 199	799	13,9
0925	Hunsel	6 231	1 694	502	921	1 159	1 222	616	117	11,8
0928	Kerkrade	49 563	9 581	4 883	6 683	8 393	11 027	6 895	2 101	18,2
0929	Kessel	4 229	1 046	400	640	709	867	452	115	13,4
0882	Landgraaf	39 477	8 389	3 698	5 328	6 870	8 875	5 051	1 266	16,0
0933	Maasbracht	13 661	3 057	1 151	1 859	2 343	2 917	1 838	496	17,1
0934	Maasbree	12 840	3 344	1 327	1 809	2 157	2 726	1 214	263	11,5
0935	Maastricht	121 456	24 388	18 949	16 542	18 016	23 415	15 133	5 013	16,6
0936	Margraten	13 497	3 356	969	1 629	2 308	3 073	1 758	404	16,0
0993	Meerlo-Wanssum	7 748	2 009	727	1 124	1 315	1 641	784	148	12,0

Allochtonen									Gemeente	
totaal	w.v.								naam	code
	westers			niet-westers						
	totaal	w.o.		totaal	w.o.					
		24 EU-landen <sup>1)</sup>	Indonesië		Marokko	Nederlandse Antillen en Aruba	Suriname	Turkije		
2 238	1 563	1 096	289	675	70	80	95	221	Goirle	0785
1 760	1 157	558	328	603	16	26	50	50	Grave	0786
747	554	330	158	193	17	26	26	4	Haaren	0788
3 360	1 560	958	328	1 800	768	87	177	298	Halderberge	1655
1 216	937	632	191	279	15	26	9	13	Heeze-Leende	1658
18 341	8 735	4 797	2 496	9 606	3 178	637	648	2 388	Helmond	0794
24 623	11 421	5 588	4 165	13 202	4 057	972	1 833	2 659	's-Hertogenbosch	0796
4 822	2 416	1 210	821	2 406	326	130	157	1 139	Heusden	0797
921	749	484	163	172	3	12	17	4	Hilvarenbeek	0798
1 431	1 110	698	247	321	6	28	51	28	Laarbeek	1659
971	671	359	104	300	9	24	30	13	Landerd	1685
352	260	174	48	92	5	4	17	19	Lith	0808
1 802	1 174	658	317	628	25	42	89	222	Loon op Zand	0809
466	316	200	57	150	3	8	24	39	Maasdonk	1671
491	378	260	63	113	17	6	8	10	Mill en Sint Hubert	0815
3 063	1 908	1 176	455	1 155	131	76	154	336	Moerdijk	1709
2 469	1 964	1 191	519	505	18	43	73	24	Nuenen, Gerwen en Nederwetten	0820
873	636	396	159	237	5	28	26	13	Oirschot	0823
2 698	1 686	981	419	1 012	148	61	77	132	Oisterwijk	0824
8 651	4 292	2 338	1 561	4 359	1 185	252	316	1 480	Oosterhout	0826
12 479	5 695	3 302	1 748	6 784	289	225	591	4 026	Oss	0828
897	728	626	71	169	5	15	10	15	Reusel-De Mierden	1667
15 826	6 753	4 067	1 846	9 073	3 428	241	408	2 169	Roosendaal	1674
1 496	1 093	829	165	403	53	34	64	16	Rucphen	0840
1 668	1 080	601	255	588	85	36	117	21	Schijndel	0844
559	397	265	46	162	1	9	20	51	Sint Anthonis	1702
1 760	1 200	621	363	560	29	54	125	34	Sint-Michiëlsgestel	0845
986	657	377	173	329	36	6	52	19	Sint-Oedenrode	0846
980	705	429	163	275	50	11	17	10	Someren	0847
1 619	1 185	724	322	434	19	68	47	32	Son en Breugel	0848
1 777	1 174	714	333	603	58	49	154	34	Steenbergen	0851
42 497	16 096	8 502	5 173	26 401	4 866	4 178	3 117	7 074	Tilburg	0855
5 700	3 030	1 544	1 073	2 670	193	178	508	1 049	Uden	0856
4 016	3 099	2 324	531	917	19	139	130	41	Valkenswaard	0858
5 355	2 337	1 217	742	3 018	546	82	344	1 389	Veghel	0860
5 611	3 816	2 484	933	1 795	204	122	245	68	Veldhoven	0861
2 996	2 183	883	1 074	813	82	93	94	63	Vught	0865
2 190	1 576	1 025	376	614	30	54	104	18	Waalre	0866
6 069	2 947	1 334	1 148	3 122	194	187	390	1 532	Waalwijk	0867
1 210	838	456	231	372	6	38	25	29	Werkendam	0870
3 865	3 411	2 792	390	454	20	53	73	74	Woensdrecht	0873
725	549	251	207	176	6	12	30	2	Woudrichem	0874
2 399	1 984	1 705	143	415	220	18	37	16	Zundert	0879
360 550	186 867	109 121	52 605	173 683	35 848	14 512	18 605	47 244	Totaal	
<i>Limburg</i>										
1 479	1 317	1 111	123	162	17	10	14	1	Ambt Montfort	1679
1 274	1 146	972	102	128	5	2	5	13	Arcen en Velden	0885
2 361	1 820	1 384	351	541	170	34	23	51	Beek	0888
2 078	1 474	1 183	167	604	329	27	14	74	Beesel	0889
2 193	1 961	1 702	123	232	31	5	19	7	Bergen	0893
7 323	6 244	5 074	704	1 079	415	126	70	42	Brunssum	0899
5 424	4 642	3 799	445	782	78	47	69	66	Echt-Susteren	1711
1 470	1 290	1 092	130	180	15	6	10	6	Eijsden	0905
2 446	1 825	1 297	365	621	281	18	24	61	Gennepe	0907
2 014	1 815	1 558	152	199	27	11	10	-	Gulpen-Wittem	1729
1 106	933	740	110	173	10	15	13	12	Haalen	0914
901	779	650	85	122	8	10	6	11	Heel	1937
25 459	18 940	14 253	2 833	6 519	2 291	628	366	542	Heerlen	0917
1 857	1 064	727	153	793	350	13	30	275	Helden	0918
1 462	1 089	735	112	373	27	9	17	6	Heythuysen	0920
2 264	1 615	1 327	153	649	55	27	52	78	Horst aan de Maas	1507
729	650	553	52	79	5	4	3	3	Hunsel	0925
16 464	14 695	13 043	857	1 769	414	216	39	213	Kerkrade	0928
361	309	258	17	52	4	2	4	-	Kessel	0929
9 595	8 601	7 374	759	994	83	63	43	140	Landgraaf	0882
1 860	1 648	1 414	133	212	10	8	15	12	Maasbracht	0933
1 032	856	679	108	176	22	13	10	10	Maasbree	0934
26 429	17 647	11 969	3 589	8 782	1 754	550	386	1 535	Maastricht	0935
1 510	1 348	1 075	176	162	8	18	11	11	Margraten	0936
549	449	398	36	100	4	8	6	9	Meerlo-Wanssum	0993

**Tabel 2 (slot)**  
**Bevolking naar leeftijd en allochtonen naar herkomstgroepering op 1 januari 2005**

Gemeente		Bevolking								
code	naam	totaal	0-19 jaar	20-29 jaar	30-39 jaar	40-49 jaar	50-64 jaar	65-79 jaar	80 jaar of ouder	65 jaar of ouder in % van de totale bevolking
0938	Meerssen	19 857	4 468	1 562	2 598	3 318	4 535	2 706	670	17,0
0941	Meijel	5 851	1 425	571	882	985	1 194	632	162	13,6
0944	Mook en Middelaar	8 010	1 976	507	1 100	1 348	1 819	1 052	208	15,7
0946	Nederweert	16 265	4 053	1 543	2 359	2 722	3 326	1 848	414	13,9
0951	Nuth	16 014	3 390	1 295	2 012	2 678	3 748	2 285	606	18,1
0881	Onderbanken	8 396	1 957	650	1 185	1 435	1 841	1 065	263	15,8
1669	Roerdalen	10 331	2 268	884	1 424	1 710	2 473	1 294	278	15,2
0957	Roermond	45 348	10 323	5 461	6 732	7 089	8 950	5 134	1 659	15,0
1670	Roggel en Neer	8 479	2 187	743	1 135	1 464	1 716	1 003	231	14,6
0962	Schinnen	13 535	3 120	1 149	1 660	2 325	3 133	1 767	381	15,9
0964	Sevenum	7 469	1 937	720	1 116	1 193	1 476	821	206	13,8
0965	Simpelveld	11 430	2 448	1 009	1 485	1 915	2 549	1 593	431	17,7
1883	Sittard-Geleen	97 055	21 597	9 837	13 718	16 312	19 455	12 581	3 555	16,6
0971	Stein	26 772	5 806	2 421	3 811	4 324	6 267	3 287	856	15,5
0975	Swalmen	8 812	1 986	819	1 215	1 470	1 923	1 058	341	15,9
0977	Thorn	2 598	564	192	329	437	561	382	133	19,8
0981	Vaals	10 229	2 015	857	1 320	1 815	2 366	1 377	479	18,1
0994	Valkenburg aan de Geul	17 561	3 520	1 584	2 296	2 833	3 904	2 563	861	19,5
0983	Venlo	92 263	21 145	10 719	13 569	14 452	18 103	10 923	3 352	15,5
0984	Venray	39 114	10 113	3 958	5 984	6 346	7 690	4 038	985	12,8
0986	Voerendaal	12 953	2 930	951	1 588	2 229	3 026	1 852	377	17,2
0988	Weert	48 707	11 376	5 002	7 007	7 708	10 011	6 027	1 576	15,6
	<b>Totaal</b>	<b>1 136 695</b>	<b>255 188</b>	<b>118 018</b>	<b>158 409</b>	<b>186 594</b>	<b>237 231</b>	<b>141 012</b>	<b>40 243</b>	<b>15,9</b>
	<b>Nederland</b>	<b>16 305 526</b>	<b>3 987 957</b>	<b>1 962 279</b>	<b>2 505 504</b>	<b>2 509 444</b>	<b>3 051 672</b>	<b>1 715 097</b>	<b>573 573</b>	<b>14,0</b>

1) België, Cyprus, Duitsland, Denemarken, Estland, Finland, Frankrijk, Griekenland, Hongarije, Ierland, Italië, Letland, Litouwen, Luxemburg, Malta, Oostenrijk, Polen, Portugal, Slovenië, Slowakije, Spanje, Tsjechië, Verenigd Koninkrijk en Zweden.

N.B. Voor gehanteerde begrippen, totstandkoming van de cijfers enz. zie de technische toelichting.

Allochtonen									Gemeente	
totaal	w.v.			niet-westers					naam	code
	westers									
	totaal	w.o.		totaal	w.o.					
		24 EU-landen <sup>1)</sup>	Indonesië		Marokko	Nederlandse Antillen en Aruba	Suriname	Turkije		
2 184	1 763	1 288	328	421	31	22	7	28	Meerssen	0938
297	216	184	21	81	–	1	7	–	Meijel	0941
983	764	502	161	219	7	14	18	9	Mook en Middelaar	0944
973	801	632	102	172	19	28	4	1	Nederweert	0946
2 040	1 711	1 439	167	329	23	20	37	46	Nuth	0951
1 823	1 650	1 416	119	173	51	9	12	7	Onderbanken	0881
1 852	1 586	1 316	118	266	18	27	28	4	Roerdalen	1669
12 888	6 516	4 374	1 170	6 372	1 926	371	258	2 092	Roermond	0957
576	475	344	57	101	12	9	4	2	Roggel en Neer	1670
2 274	1 930	1 464	216	344	31	26	7	27	Schinnen	0962
441	346	278	42	95	6	8	6	9	Sevenum	0964
2 185	2 051	1 893	82	134	8	5	9	6	Simpelveld	0965
20 860	15 431	11 338	3 117	5 429	1 925	291	305	500	Sittard-Geleen	1883
3 666	3 134	2 340	600	532	220	29	30	5	Stein	0971
1 327	1 090	926	95	237	32	5	12	15	Swalmen	0975
391	339	295	26	52	1	2	–	2	Thorn	0977
5 206	4 889	4 623	89	317	20	3	11	31	Vaals	0981
2 452	2 046	1 607	219	406	33	18	20	42	Valkenburg aan de Geul	0994
23 424	13 621	10 335	2 049	9 803	2 751	179	473	3 882	Venlo	0983
6 803	3 420	2 154	729	3 383	713	203	293	1 100	Venray	0984
1 696	1 466	1 189	173	230	17	22	15	8	Voerendaal	0986
8 915	4 857	3 637	851	4 058	2 037	380	161	576	Weert	0988
222 896	164 259	127 941	22 366	58 637	16 294	3 542	2 976	11 570	Totaal	
3 122 717	1 423 675	811 570	396 080	1 699 042	315 821	130 538	329 430	358 846	<b>Nederland</b>	



**Tabel 3**  
**Oppervlakte, bevolking en bevolkingsdichtheid, woningvoorraad en woningdichtheid en huishoudens op 1 januari 2005**

Gemeente		Oppervlakte in km <sup>2</sup>			Bevolking		Bevolkingsdichtheid per km <sup>2</sup> land	Woningvoorraad <sup>2)</sup>	Woningdichtheid <sup>2)</sup> per km <sup>2</sup> land
code	naam	totaal <sup>1)</sup>	w.o.		totaal	w.o. % vrouwen			
			land	binnenwater					
<i>Groningen</i>									
0003	Appingedam	24,62	23,84	0,78	12 437	51,3	522	5 599	235
0005	Bedum	44,96	44,58	0,38	10 733	49,8	241	4 150	93
0007	Bellingwedde	110,07	108,40	1,68	9 694	49,8	89	4 095	38
0009	Ten Boer	45,71	45,25	0,46	7 199	49,7	159	2 740	61
0010	Delfzijl	227,48	132,47	3,63	28 446	49,8	215	12 372	93
1651	Eemsmond	551,24	190,24	1,26	16 745	49,1	88	6 894	36
0014	Groningen	83,69	79,59	4,10	180 604	50,6	2 269	83 063	1 044
0015	Grootegast	87,78	86,88	0,90	12 048	48,9	139	4 390	51
0017	Haren	50,70	45,69	5,00	19 134	52,9	419	8 339	182
0018	Hoogezand-Sappemeer	73,05	67,53	5,52	34 363	50,8	509	14 974	222
0022	Leek	64,27	63,57	0,70	19 510	49,9	307	7 482	118
0024	Loppersum	111,99	111,02	0,97	11 032	49,6	99	4 462	40
1663	De Marne	240,31	167,45	14,86	11 294	48,9	67	4 733	28
0025	Marum	64,88	64,51	0,37	10 086	48,9	156	3 862	60
1987	Menterwolde	81,62	80,37	1,25	12 589	49,4	157	5 271	66
0765	Pekela	50,20	49,12	1,08	13 449	49,8	274	5 523	112
1661	Reiderland	156,72	98,55	2,31	6 970	50,1	71	3 200	32
0039	Scheemda	117,46	114,44	3,01	14 173	49,9	124	5 903	52
0040	Slochteren	158,84	152,28	6,56	14 921	49,0	98	5 846	38
0037	Stadskanaal	119,96	117,85	2,11	33 804	50,7	287	14 212	121
0047	Veendam	78,71	76,24	2,47	28 250	50,6	371	12 254	161
0048	Vlagtwedde	170,51	167,74	2,78	16 525	50,4	99	7 066	42
0052	Winschoten	22,24	21,66	0,58	18 458	52,0	852	8 534	394
0053	Winsum	102,53	101,09	1,44	14 321	50,2	142	5 590	55
0056	Zuidhorn	128,37	125,62	2,75	18 287	50,3	146	7 023	56
	Totaal	2 967,90	2 335,98	66,94	575 072	50,3	246	247 577	106
<i>Friesland</i>									
0059	Achtkarspelen	103,99	102,61	1,38	28 134	49,3	274	11 211	109
0060	Ameland	268,50	60,02	0,53	3 520	49,6	59	1 802	30
0063	het Bildt	116,51	92,28	0,65	10 968	48,9	119	4 499	49
0055	Boarnsterhim	168,59	151,87	16,72	19 227	49,5	127	7 994	53
0064	Bolsward	9,42	9,11	0,31	9 412	51,0	1 033	4 158	456
0065	Dantumadeel	87,49	85,78	1,72	19 679	50,0	229	7 539	88
0058	Dongeradeel	266,94	167,27	9,49	25 116	49,8	150	10 208	61
1722	Ferwerderadiel	133,18	97,65	0,87	8 967	48,7	92	3 645	37
0070	Franekeradeel	109,16	102,72	1,53	20 972	49,5	204	8 740	85
0653	Gaasterlân-Sleat	209,29	95,23	114,06	10 208	49,6	107	4 284	45
0072	Harlingen	387,67	25,18	0,79	15 959	49,8	634	6 772	269
0074	Heerenveen	140,15	135,18	4,97	42 802	50,9	317	18 895	140
0079	Kollumerland en Nieuwkruisland	116,33	109,89	6,44	13 112	48,9	119	5 217	47
0080	Leeuwarden	84,10	79,74	4,36	91 749	51,1	1 151	43 920	551
0081	Leeuwarderadeel	41,38	40,79	0,58	10 543	49,8	258	4 062	100
0082	Lemsterland	124,38	76,28	48,10	13 406	49,0	176	5 730	75
0140	Littenseradiel	132,57	130,74	1,84	10 840	49,5	83	4 243	32
0083	Menaldumadeel	70,03	69,02	1,02	13 967	49,5	202	5 649	82
0104	Nijefurd	289,17	96,68	192,49	10 940	50,3	113	4 704	49
0085	Ooststellingwerf	226,08	224,38	1,70	26 491	49,8	118	10 768	48
0086	Opsterland	227,68	225,07	2,61	29 472	49,9	131	11 704	52
0088	Schiermonnikoog	191,19	39,94	0,27	997	50,3	25	522	13
0051	Skarsterlân	216,89	186,41	30,47	27 081	49,6	145	10 983	59
0090	Smallingerland	126,15	118,48	7,67	54 432	50,6	459	23 005	194
0091	Sneek	34,04	30,18	3,85	32 910	50,9	1 090	14 383	476
0093	Terschelling	674,00	88,10	0,35	4 731	47,1	54	1 962	22
0737	Tytsjerksteradiel	161,42	149,67	11,75	32 016	49,9	214	12 785	85
0096	Vlieland	315,79	40,01	0,63	1 133	51,5	28	524	13
0710	Wûnseradiel	317,68	158,50	152,79	11 881	49,0	75	4 787	30
0098	Weststellingwerf	228,36	222,15	6,20	25 958	49,7	117	10 767	48
0683	Wymbritseradiel	162,74	138,33	24,41	16 354	49,1	118	6 263	45
	Totaal	5 740,87	3 349,26	650,54	642 977	50,0	192	271 725	81
<i>Drenthe</i>									
1680	Aa en Hunze	278,86	276,86	2,00	25 329	50,4	91	10 373	37
0106	Assen	83,48	82,09	1,39	62 755	51,2	764	26 699	325
1681	Borger-Odoorn	277,92	275,18	2,75	26 327	50,2	96	10 781	39
0109	Coevorden	299,68	296,68	3,00	36 086	50,1	122	14 550	49
0114	Emmen	346,29	337,48	8,81	108 617	50,6	322	45 570	135



Huishoudens				Personen per huishouden	Personen in institu- tionale huishoudens	Stedelijk- heid	Omgevings- adressen dichtheid	Gemeente	
totaal	w.o. eenpersoonshuishoudens		naam					code	
	absoluut	in % van de totale bevolking							in % van het totale aantal huishoudens
<i>Groningen</i>									
5 538	1 757	14,1	31,7	2,22	148	4	956	Appingedam	0003
4 160	1 061	9,9	25,5	2,51	275	4	580	Bedum	0005
4 233	1 230	12,7	29,1	2,27	88	5	152	Bellingwedde	0007
2 703	599	8,3	22,2	2,63	82	5	284	Ten Boer	0009
12 342	3 829	13,5	31,0	2,27	404	4	633	Delfzijl	0010
6 855	1 960	11,7	28,6	2,39	356	5	338	Eemsmond	1651
103 570	58 628	32,5	56,6	1,72	2 024	1	2 994	Groningen	0014
4 452	974	8,1	21,9	2,68	137	5	190	Grootegeest	0015
8 324	2 752	14,4	33,1	2,24	468	4	813	Haren	0017
14 864	4 692	13,7	31,6	2,26	803	3	1 091	Hoogezand-Sappemeer	0018
7 723	2 034	10,4	26,3	2,46	505	4	700	Leek	0022
4 418	1 198	10,9	27,1	2,46	153	5	186	Loppersum	0024
4 874	1 596	14,1	32,7	2,29	118	5	147	De Marne	1663
3 866	880	8,7	22,8	2,59	78	5	277	Marum	0025
5 130	1 192	9,5	23,2	2,44	74	5	324	Menterwolde	1987
5 709	1 620	12,0	28,4	2,34	110	5	490	Pekela	0765
3 084	923	13,2	29,9	2,24	72	5	193	Reiderland	1661
5 774	1 423	10,0	24,6	2,43	126	5	318	Scheemda	0039
5 972	1 461	9,8	24,5	2,47	148	5	184	Slochteren	0040
14 373	4 240	12,5	29,5	2,32	476	4	697	Stadskanaal	0037
12 135	3 447	12,2	28,4	2,31	185	4	858	Veendam	0047
7 053	1 938	11,7	27,5	2,32	157	5	350	Vlagtwedde	0048
8 505	3 080	16,7	36,2	2,12	433	3	1 171	Winschoten	0052
5 722	1 571	11,0	27,5	2,46	241	5	381	Winsum	0053
6 998	1 711	9,4	24,4	2,58	199	5	341	Zuidhorn	0056
268 377	105 796	18,4	39,4	2,11	7 860			Totaal	
<i>Friesland</i>									
11 066	2 784	9,9	25,2	2,52	195	5	372	Achtkarspelen	0059
1 484	481	13,7	32,4	2,35	36	5	195	Ameland	0060
4 521	1 372	12,5	30,3	2,40	110	5	262	het Bildt	0063
7 994	2 274	11,8	28,4	2,39	134	5	373	Boarnsterhim	0055
4 046	1 345	14,3	33,2	2,28	189	4	892	Bolsward	0064
7 470	1 816	9,2	24,3	2,60	238	5	383	Dantumadeel	0065
10 206	3 088	12,3	30,3	2,43	325	5	457	Dongeradeel	0058
3 541	940	10,5	26,5	2,51	90	5	195	Ferwerderadiel	1722
8 769	2 782	13,3	31,7	2,34	457	4	599	Franekeradeel	0070
4 070	1 096	10,7	26,9	2,48	95	5	248	Gaasterlân-Sleat	0653
6 895	2 315	14,5	33,6	2,24	507	4	957	Harlingen	0072
18 949	6 370	14,9	33,6	2,24	402	3	1 082	Heerenveen	0074
5 157	1 367	10,4	26,5	2,51	176	5	325	Kollumerland en Nieuwkruisland	0079
46 753	21 891	23,9	46,8	1,94	1 117	2	2 159	Leeuwarden	0080
4 030	881	8,4	21,9	2,57	195	5	487	Leeuwarderadeel	0081
5 537	1 545	11,5	27,9	2,41	53	4	560	Lemsterland	0082
4 132	988	9,1	23,9	2,60	97	5	112	Littenseradiel	0140
5 558	1 415	10,1	25,5	2,51	42	5	248	Menaldumadeel	0083
4 556	1 364	12,5	29,9	2,37	128	5	304	Nijefurd	0104
10 957	3 100	11,7	28,3	2,98	371	5	405	Ooststellingwerf	0085
11 631	3 017	10,2	25,9	2,49	473	5	325	Opsterland	0086
487	200	20,1	41,1	2,05	-	5	234	Schiermonnikoog	0088
10 710	2 795	10,3	26,1	2,50	264	4	557	Skarsterlân	0051
23 033	7 279	13,4	31,6	2,33	866	3	1 116	Smallingerland	0090
14 313	4 888	14,9	34,2	2,25	707	3	1 418	Sneek	0091
2 267	968	20,5	42,7	2,06	52	5	186	Terschelling	0093
12 794	3 331	10,4	26,0	2,46	479	5	404	Tytsjerksteradiel	0737
533	215	19,0	40,3	2,09	19	5	136	Vlieland	0096
4 702	1 280	10,8	27,2	2,50	147	5	187	Wûnseradiel	0710
11 090	3 385	13,0	30,5	2,32	195	4	595	Weststellingwerf	0098
6 305	1 537	9,4	24,4	2,58	67	5	203	Wymbritseradiel	0683
273 556	88 109	13,7	32,2	2,32	8 226			Totaal	
<i>Drenthe</i>									
10 374	2 527	10,0	24,4	2,40	480	5	254	Aa en Hunze	1680
26 704	8 862	14,1	33,2	2,28	1 835	3	1 304	Assen	0106
10 680	2 414	9,2	22,6	2,45	204	5	244	Borger-Odoorn	1681
14 903	3 961	11,0	26,6	2,40	355	5	465	Coevorden	0109
45 790	13 193	12,1	28,8	2,34	1 467	4	707	Emmen	0114

**Tabel 3 (vervolg)**  
**Oppervlakte, bevolking en bevolkingsdichtheid, woningvoorraad en woningdichtheid en huishoudens op 1 januari 2005**

Gemeente		Oppervlakte in km <sup>2</sup>			Bevolking		Bevolkingsdichtheid per km <sup>2</sup> land	Woningvoorraad <sup>2)</sup>	Woningdichtheid <sup>2)</sup> per km <sup>2</sup> land
code	naam	totaal <sup>1)</sup>	w.o.		totaal	w.o. % vrouwen			
			land	binnenwater					
0118	Hoogeveen	129,22	127,77	1,45	53 886	50,4	422	21 873	171
0119	Meppel	56,98	55,68	1,30	30 397	51,3	546	13 213	237
1731	Midden-Drenthe	345,82	341,53	4,29	32 984	50,3	97	13 067	38
1699	Noordenveld	205,36	201,22	4,14	31 712	50,0	158	13 087	65
1730	Tynaarlo	147,65	143,73	3,93	32 301	50,8	225	13 027	91
1701	Westerveld	282,75	278,99	3,76	19 131	50,0	69	7 711	28
1690	De Wolden	226,35	224,78	1,57	23 844	50,0	106	9 251	41
	<b>Totaal</b>	<b>2 680,37</b>	<b>2 641,98</b>	<b>38,38</b>	<b>483 369</b>	<b>50,5</b>	<b>183</b>	<b>199 202</b>	<b>75</b>
<i>Overijssel</i>									
0141	Almelo	69,40	67,43	1,96	72 293	50,6	1 072	30 512	452
0147	Borne	26,15	26,00	0,16	20 503	50,4	789	8 106	312
0148	Dalfsen	166,50	165,18	1,32	26 459	49,3	160	9 495	57
0150	Deventer	134,37	131,31	3,07	95 620	50,7	728	40 371	307
1774	Dinkelland	176,81	175,78	1,02	26 103	49,3	148	9 387	53
0153	Enschede	142,75	141,09	1,67	153 679	49,0	1 089	65 371	463
0158	Haaksbergen	105,48	104,92	0,56	24 267	49,6	231	9 406	90
0160	Hardenberg	317,24	312,87	4,37	57 855	49,5	185	20 943	67
0163	Hellendoorn	139,03	138,15	0,87	36 172	50,1	262	13 722	99
0164	Hengelo	61,78	61,06	0,72	81 156	50,4	1 329	35 800	586
1735	Hof van Twente	215,44	213,18	2,26	34 941	50,2	164	13 819	65
0166	Kampen	161,84	141,34	20,50	48 980	50,5	347	18 996	134
0168	Losser	99,64	98,95	0,69	22 487	50,1	227	8 446	85
0173	Oldenzaal	21,98	21,59	0,40	31 373	49,9	1 453	12 900	598
1773	Olst-Wijhe	118,38	114,16	4,22	17 079	49,8	150	6 588	58
0175	Ommen	181,98	179,99	1,99	17 028	49,7	95	6 141	34
0177	Raalte	172,31	171,28	1,02	37 206	49,9	217	13 746	80
1742	Rijssen-Holten	94,40	94,18	0,22	36 362	50,4	386	12 725	135
0180	Staphorst	135,70	134,29	1,41	15 709	48,8	117	5 086	38
1708	Steenwijkerland	321,69	291,12	30,56	42 833	50,1	147	17 722	61
0183	Tubbergen	147,40	146,98	0,42	20 508	49,2	140	6 672	45
1700	Twenterand	108,17	106,31	1,85	33 549	49,4	316	12 084	114
0189	Wierden	95,24	94,68	0,56	23 493	49,8	248	8 526	90
1896	Zwartewaterland	87,91	82,76	5,15	21 877	49,5	264	7 834	95
0193	Zwolle	119,28	112,11	7,17	111 900	51,5	998	48 247	430
	<b>Totaal</b>	<b>3 420,86</b>	<b>3 326,73</b>	<b>94,13</b>	<b>1 109 432</b>	<b>50,1</b>	<b>333</b>	<b>442 645</b>	<b>133</b>
<i>Flevoland</i>									
0034	Almere	248,77	130,47	118,29	175 007	50,3	1 341	67 881	520
0303	Dronten	423,86	334,35	89,51	38 010	49,2	114	13 818	41
0995	Lelystad	765,39	234,13	531,26	70 860	50,2	303	28 868	123
0171	Noordoostpolder	595,41	460,05	135,36	45 600	49,6	99	17 626	38
0184	Urk	109,90	11,54	98,37	17 262	49,5	1 496	5 062	439
0050	Zeewolde	268,97	248,76	20,20	19 120	49,2	77	6 643	27
	<b>Totaal</b>	<b>2 412,30</b>	<b>1 419,30</b>	<b>993,00</b>	<b>365 859</b>	<b>50,0</b>	<b>258</b>	<b>139 898</b>	<b>99</b>
<i>Gelderland</i>									
0197	Aalten	97,09	96,57	0,52	27 446	50,1	284	10 678	111
0200	Apeldoorn	341,13	339,96	1,17	156 064	50,9	459	64 255	189
0202	Arnhem	101,53	98,25	3,28	141 321	50,6	1 438	64 379	655
0203	Barneveld	176,74	176,02	0,72	50 026	50,2	284	16 911	96
1859	Berkelland	260,32	258,62	1,70	45 227	49,5	175	17 379	67
0209	Beuningen	47,17	43,86	3,30	25 291	49,9	577	9 602	219
1876	Bronckhorst	286,41	283,63	2,78	37 616	50,3	133	14 410	51
0213	Brummen	85,10	84,01	1,09	21 403	50,2	255	8 335	99
0214	Buren	142,93	134,66	8,27	25 648	49,9	190	9 178	68
0216	Culemborg	31,18	29,58	1,60	27 143	50,3	918	10 712	362
0221	Doesburg	12,90	11,64	1,26	11 381	50,6	978	4 684	403
0222	Doetinchem	79,67	79,14	0,53	56 754	50,4	717	23 034	291
0225	Druten	42,43	38,02	4,41	17 889	50,6	470	6 767	178
0226	Duiven	35,15	34,06	1,10	25 714	50,9	755	9 738	286
0228	Ede	318,68	318,33	0,35	106 416	51,1	334	39 906	125
0230	Elburg	65,95	63,83	2,12	22 032	50,5	345	8 054	126
0232	Epe	157,25	156,21	1,04	33 108	50,7	212	13 039	83
0233	Ermelo	87,38	85,67	1,72	26 414	50,9	308	9 046	106
0236	Geldermalsen	101,67	99,70	1,97	26 184	50,4	263	9 971	100
0240	Groenlo	110,30	109,83	0,48	30 416	48,9	277	11 362	103

Huishoudens				Personen per huishouden	Personen in institu- tionale huishoudens	Stedelijk- heid	Omgevings- adressen dichtheid	Gemeente	
	totaal	w.o. eenpersoonshuishoudens						naam	code
		absoluut	in % van de totale bevolking						
22 036	6 353	11,8	28,8	2,41	701	3	1 040	Hoogeveen	0118
13 085	4 264	14,0	32,6	2,28	502	3	1 108	Meppel	0119
13 290	3 378	10,2	25,4	2,46	317	5	356	Midden-Drenthe	1731
13 263	3 584	11,3	27,0	2,35	503	4	602	Noordenveld	1699
13 193	3 620	11,2	27,4	2,37	1 037	5	447	Tynaarlo	1730
7 978	2 192	11,5	27,5	2,36	316	5	186	Westerveld	1701
9 359	2 248	9,4	24,0	2,53	203	5	271	De Wolden	1690
200 655	56 596	11,7	28,2	2,37	7 920			Totaal	
<i>Overijssel</i>									
30 624	9 653	13,4	31,5	2,33	982	3	1 404	Almelo	0141
8 152	2 029	9,9	24,9	2,50	121	3	1 082	Borne	0147
9 736	2 091	7,9	21,5	2,70	145	5	406	Dalfsen	0148
42 897	15 865	16,6	37,0	2,20	1 387	2	1 680	Deventer	0150
9 348	1 979	7,6	21,2	2,76	335	5	403	Dinkelland	1774
73 155	30 621	19,9	41,9	2,07	1 918	2	1 856	Enschede	0153
9 363	2 098	8,6	22,4	2,56	279	4	925	Haaksbergen	0158
21 238	4 806	8,3	22,6	2,70	616	5	452	Hardenberg	0160
13 697	3 153	8,7	23,0	2,60	520	4	723	Hellendoorn	0163
35 913	12 582	15,5	35,0	2,24	834	2	1 579	Hengelo	0164
13 935	3 670	10,5	26,3	2,49	201	4	535	Hof van Twente	1735
19 328	5 716	11,7	29,6	2,51	545	3	1 381	Kampen	0166
8 463	1 868	8,3	22,1	2,60	496	4	641	Losser	0168
12 946	3 638	11,6	28,1	2,38	512	3	1 271	Oldenzaal	0173
6 555	1 536	9,0	23,4	2,57	216	5	373	Olst-Wijhe	1773
6 481	1 640	9,6	25,3	2,60	200	5	431	Ommen	0175
14 174	3 483	9,4	24,6	2,59	526	4	586	Raalte	0177
12 755	2 752	7,6	21,6	2,83	298	4	973	Rijssen-Holten	1742
4 926	924	5,9	18,8	3,18	61	5	312	Staphorst	0180
17 609	4 972	11,6	28,2	2,42	192	4	560	Steenwijkerland	1708
6 887	1 298	6,3	18,8	2,96	131	5	233	Tubbergen	0183
11 983	2 419	7,2	20,2	2,78	248	4	518	Twenterand	1700
8 580	1 773	7,5	20,7	2,73	66	4	613	Wierden	0189
7 669	1 681	7,7	21,9	2,85	37	4	628	Zwartewaterland	1896
50 656	19 654	17,6	38,8	2,17	2 105	2	1 696	Zwolle	0193
457 070	141 901	12,8	31,0	2,40	12 971			Totaal	
<i>Flevoland</i>									
69 750	18 818	10,8	27,0	2,50	656	2	1 573	Almere	0034
15 122	4 171	11,0	27,6	2,48	519	4	722	Dronten	0303
29 895	9 050	12,8	30,3	2,35	589	3	1 292	Lelystad	0995
17 987	5 012	11,0	27,9	2,50	550	4	696	Noordoostpolder	0171
4 834	873	5,1	18,1	3,55	112	4	890	Urk	0184
6 899	1 407	7,4	20,4	2,77	27	4	802	Zeewolde	0050
144 487	39 331	10,8	27,2	2,52	2 453			Totaal	
<i>Gelderland</i>									
10 773	2 793	10,2	25,9	2,51	377	4	690	Aalten	0197
66 117	21 213	13,6	32,1	2,31	3 583	2	1 570	Apeldoorn	0200
69 820	31 721	22,4	45,4	1,99	2 665	2	1 936	Arnhem	0202
17 521	4 224	8,4	24,1	2,83	526	4	692	Barneveld	0203
17 572	4 083	9,0	23,2	2,54	648	4	588	Berkelland	1859
9 666	2 176	8,6	22,5	2,59	254	4	887	Beuningen	0209
14 543	3 171	8,4	21,8	2,57	308	5	314	Bronckhorst	1876
8 496	1 998	9,3	23,5	2,48	297	4	640	Brummen	0213
9 786	2 080	8,1	21,3	2,60	162	5	233	Buren	0214
10 965	3 165	11,7	28,9	2,46	124	3	1 304	Culemborg	0216
4 757	1 387	12,2	29,2	2,37	92	4	751	Doesburg	0221
23 744	7 043	12,4	29,7	2,36	627	3	1 024	Doetinchem	0222
6 750	1 467	8,2	21,7	2,59	436	4	677	Druuten	0225
9 752	2 059	8,0	21,1	2,63	96	3	1 020	Duiven	0226
42 088	12 816	12,0	30,5	2,49	1 468	3	1 368	Ede	0228
8 023	1 767	8,0	22,0	2,71	266	4	589	Elburg	0230
13 257	3 509	10,6	26,5	2,47	422	4	615	Epe	0232
10 345	3 215	12,2	31,1	2,47	872	4	816	Ermelo	0233
9 990	2 306	8,8	23,1	2,60	244	4	523	Geldermalsen	0236
11 408	2 640	8,7	23,1	2,60	717	4	677	Groenlo	0240

**Tabel 3 (vervolg)**  
**Oppervlakte, bevolking en bevolkingsdichtheid, woningvoorraad en woningdichtheid en huishoudens op 1 januari 2005**

Gemeente		Oppervlakte in km <sup>2</sup>			Bevolking		Bevolkingsdichtheid per km <sup>2</sup> land	Woningvoorraad <sup>2)</sup>	Woningdichtheid <sup>2)</sup> per km <sup>2</sup> land
code	naam	totaal <sup>1)</sup>	w.o.		totaal	w.o. % vrouwen			
			land	binnenwater					
0241	Groesbeek	44,12	44,12	–	18 773	51,4	425	7 374	167
0243	Harderwijk	48,27	38,46	9,81	40 879	50,7	1 063	16 028	417
0244	Hattem	24,20	23,12	1,08	11 756	51,4	508	4 762	206
0246	Heerde	80,39	78,73	1,67	18 334	50,0	233	6 932	88
0252	Heumen	41,58	39,89	1,69	16 795	50,5	421	6 344	159
0733	Lingewaal	54,59	50,59	4,00	10 799	49,7	213	4 082	81
1705	Lingewaard	69,18	62,72	6,46	43 176	50,2	688	16 759	267
0262	Lochem	216,02	213,31	2,71	32 816	51,0	154	13 178	62
0263	Maasdriel	75,49	66,27	9,22	23 554	49,8	355	8 831	133
0265	Millingen aan de Rijn	10,32	8,67	1,65	5 888	50,1	679	2 365	273
1955	Montferland	106,54	105,63	0,92	35 263	50,0	334	13 439	127
1740	Neder-Betuwe	61,11	61,12	6,99	22 359	50,2	366	7 447	122
0304	Neerijnen	72,96	66,03	6,93	11 696	49,2	177	4 303	65
0267	Nijkerk	72,05	69,51	2,53	38 419	49,9	553	14 291	206
0268	Nijmegen	57,53	53,59	3,94	158 215	52,2	2 952	66 614	1 243
0302	Nunspeet	129,49	128,73	0,76	26 677	50,8	207	9 288	72
0269	Oldebroek	98,85	97,63	1,23	22 966	49,6	235	7 824	80
1509	Oude IJsselstreek	137,87	136,47	1,40	40 377	50,1	296	15 815	116
1734	Overbetuwe	115,18	109,59	5,59	42 272	50,3	386	16 063	147
0273	Putten	87,45	85,03	2,41	23 183	50,3	273	7 870	93
0274	Renkum	47,12	46,02	1,11	31 903	52,2	693	13 900	302
0275	Rheden	84,39	81,79	2,60	44 773	51,7	547	19 372	237
0196	Rijnwaarden	48,14	40,42	7,72	11 107	49,6	275	4 223	104
0277	Rozendaal	27,95	27,92	0,02	1 513	50,4	54	631	23
0279	Scherpenzeel	13,84	13,81	0,03	8 961	50,5	649	3 295	239
0281	Tiel	34,84	32,31	2,54	40 542	50,4	1 255	15 962	494
0282	Ubbergen	38,80	34,02	4,78	9 462	50,8	278	3 911	115
0285	Voorst	126,52	123,11	3,41	23 557	50,0	191	8 672	70
0289	Wageningen	32,35	30,53	1,83	35 219	50,7	1 154	12 681	415
0668	West Maas en Waal	85,15	77,45	7,70	18 315	50,1	236	6 968	90
0293	Westervoort	7,84	7,11	0,74	15 945	50,2	2 244	6 150	865
0296	Wijchen	69,58	66,83	2,75	39 912	50,4	597	15 473	232
0294	Winterswijk	138,80	138,25	0,56	29 275	50,3	212	11 568	84
0297	Zaltbommel	89,06	79,94	9,12	26 145	50,2	327	9 522	119
0299	Zevenaar	58,13	53,79	4,34	31 499	50,9	586	13 201	245
0301	Zutphen	42,84	41,00	1,84	46 192	51,2	1 127	19 975	487
	Totaal	5 136,51	4 975,06	161,45	1 972 010	50,6	396	776 553	156
<i>Utrecht</i>									
0305	Abcoude	32,11	30,39	1,72	8 603	50,9	283	3 471	114
0306	Amerongen	30,59	29,39	1,19	7 272	50,6	247	2 630	89
0307	Amersfoort	63,78	62,88	0,90	134 906	51,1	2 145	55 894	889
0308	Baarn	33,03	32,56	0,47	24 416	52,1	750	10 392	319
0310	De Bilt	67,10	66,33	0,77	42 195	52,6	636	18 257	275
0311	Breukelen	48,65	44,48	4,17	14 416	50,9	324	5 749	129
0312	Bunnik	37,57	36,95	0,62	14 137	50,5	383	5 694	154
0313	Bunschoten	34,88	30,50	4,38	19 487	49,8	639	6 807	223
0315	Doorn	22,25	22,24	0,01	10 282	53,1	462	4 266	192
0316	Driebergen-Rijsenburg	26,44	26,34	0,10	18 575	52,0	705	7 541	286
0317	Eemnes	33,67	31,03	2,64	8 785	50,7	283	3 466	112
0321	Houten	58,98	55,71	3,27	43 529	50,7	781	16 099	289
0353	IJsselstein	21,62	21,17	0,45	33 608	51,0	1 588	13 098	619
0326	Leersum	30,22	29,92	0,30	7 684	50,2	257	2 936	98
0327	Leusden	58,94	58,68	0,26	28 977	50,6	494	11 327	193
0329	Loenen	27,32	25,00	2,32	8 338	50,7	334	3 336	133
0331	Lopik	78,92	75,78	3,14	13 968	49,1	184	4 969	66
0332	Maarn	25,34	25,16	0,18	5 945	50,6	236	2 591	103
0333	Maarsse	30,86	27,20	3,66	39 775	50,9	1 462	15 529	571
0335	Montfoort	38,22	37,75	0,47	13 438	49,9	356	5 086	135
0356	Nieuwegein	25,68	23,72	1,96	61 449	50,5	2 590	25 762	1 086
0589	Oudewater	40,16	39,34	0,82	9 947	50,8	253	3 904	99
0339	Renswoude	18,52	18,43	0,09	4 305	50,1	234	1 502	81
0340	Rhelen	43,00	41,39	1,60	17 966	50,3	434	7 015	169
0736	De Ronde Venen	84,80	70,65	14,14	34 438	49,9	487	12 831	182
0342	Soest	46,45	46,26	0,19	45 087	51,2	975	19 064	412
0344	Utrecht	99,32	95,67	3,64	275 258	51,8	2 877	118 206	1 236
0345	Veenendaal	19,81	19,61	0,20	61 381	50,9	3 130	23 657	1 206
0620	Vianen	42,37	39,47	2,90	19 781	50,5	501	7 748	196
0352	Wijk bij Duurstede	50,30	47,62	2,68	23 580	50,4	495	9 012	189

Huishoudens					Personen per huishouden	Personen in institu- tionale huishoudens	Stedelijk- heid	Omgevings- adressen dichtheid	Gemeente	
totaal	w.o. eenpersoonshuishoudens			naam					code	
	absoluut	in % van de totale bevolking	in % van het totale aantal huishoudens							
7 373	1 870	10,0	25,4	2,45	734	4	600	Groesbeek	0241	
16 313	4 687	11,5	28,7	2,48	436	3	1 240	Harderwijk	0243	
4 662	1 169	9,9	25,1	2,49	137	4	750	Hatterm	0244	
7 221	1 872	10,2	25,9	2,49	340	4	510	Heerde	0246	
6 481	1 485	8,8	22,9	2,56	182	4	740	Heumen	0252	
4 066	825	7,6	20,3	2,64	73	5	280	Lingewaal	0733	
16 803	3 648	8,4	21,7	2,55	345	4	748	Lingewaard	1705	
13 198	3 309	10,1	25,1	2,44	617	4	515	Lochem	0262	
8 928	1 994	8,5	22,3	2,62	190	5	399	Maasdriel	0263	
2 366	573	9,7	24,2	2,46	58	4	559	Millingen aan de Rijn	0265	
13 521	2 831	8,0	20,9	2,59	271	4	653	Montferland	1955	
7 648	1 545	6,9	20,2	2,90	170	5	346	Neder-Betuwe	1740	
4 341	910	7,8	21,0	2,68	54	5	171	Neerijnen	0304	
14 667	3 589	9,3	24,5	2,59	364	4	947	Nijkerk	0267	
82 390	41 935	26,5	50,9	1,89	2 740	2	2 240	Nijmegen	0268	
9 653	2 417	9,1	25,0	2,71	483	4	699	Nunspeet	0302	
7 847	1 505	6,6	19,2	2,88	334	4	538	Oldebroek	0269	
15 748	3 720	9,2	23,6	2,53	529	4	580	Oude IJsselstreek	1509	
16 288	3 584	8,5	22,0	2,56	559	4	678	Overbetuwe	1734	
8 571	2 116	9,1	24,7	2,68	225	4	789	Putten	0273	
13 912	4 760	14,9	34,2	2,20	1 268	4	781	Renkum	0274	
20 056	7 129	15,9	35,5	2,16	1 525	3	1 219	Rheden	0275	
4 405	979	8,8	22,2	2,50	84	5	322	Rijnwaarden	0196	
634	133	8,8	21,0	2,39	-	4	793	Rozendaal	0277	
3 318	812	9,1	24,5	2,68	83	4	763	Scherpenzeel	0279	
16 449	4 771	11,8	29,0	2,44	426	3	1 188	Tiel	0281	
4 085	1 275	13,5	31,2	2,26	228	5	328	Ubbergen	0282	
8 914	2 111	9,0	23,7	2,55	806	5	493	Voorst	0285	
19 433	11 266	32,0	58,0	1,78	680	3	1 489	Wageningen	0289	
7 090	1 580	8,6	22,3	2,55	214	5	312	West Maas en Waal	0668	
6 202	1 442	9,0	23,3	2,56	55	3	1 136	Westervoort	0293	
15 726	3 894	9,8	24,8	2,51	365	3	1 022	Wijchen	0296	
12 015	3 530	12,1	29,4	2,40	440	3	1 020	Winterswijk	0294	
9 643	2 204	8,4	22,9	2,69	227	4	569	Zaltbommel	0297	
13 278	3 743	11,9	28,2	2,35	239	3	1 148	Zevenaar	0299	
19 649	6 185	13,4	31,5	2,31	825	3	1 439	Zutphen	0301	
818 267	256 231	13,0	31,3	2,37	30 490			Totaal		
<i>Utrecht</i>										
3 434	928	10,8	27,0	2,50	9	4	658	Abcoude	0305	
2 813	758	10,4	26,9	2,52	173	4	566	Amerongen	0306	
57 875	20 344	15,1	35,2	2,30	1 883	2	2 143	Amersfoort	0307	
10 676	3 929	16,1	36,8	2,19	1 049	3	1 384	Baarn	0308	
18 525	6 527	15,5	35,2	2,25	492	3	1 111	De Bilt	0310	
5 887	1 742	12,1	29,6	2,43	112	4	638	Breukelen	0311	
5 769	1 572	11,1	27,2	2,43	126	4	564	Bunnik	0312	
6 767	1 379	7,1	20,4	2,86	127	4	966	Bunschoten	0313	
4 536	1 790	17,4	39,5	2,13	619	4	535	Doorn	0315	
7 874	2 704	14,6	34,3	2,29	529	3	1 017	Driebergen-Rijsenburg	0316	
3 429	857	9,8	25,0	2,56	22	4	781	Eemnes	0317	
16 198	3 769	8,7	23,3	2,67	282	3	1 240	Houten	0321	
13 373	3 549	10,6	26,5	2,49	271	2	1 641	IJsselstein	0353	
3 246	997	13,0	30,7	2,35	59	4	604	Leersum	0326	
11 637	3 190	11,0	27,4	2,46	326	3	1 157	Leusden	0327	
3 401	942	11,3	27,7	2,42	95	5	311	Loenen	0329	
5 042	1 098	7,9	21,8	2,77	19	5	334	Lopik	0331	
2 489	683	11,5	27,4	2,35	93	5	381	Maarn	0332	
16 179	4 339	10,9	26,8	2,44	369	3	1 445	Maarsse	0333	
5 071	1 207	9,0	23,8	2,65	18	4	649	Montfoort	0335	
26 497	8 438	13,7	31,8	2,30	413	2	1 788	Nieuwegein	0356	
3 878	1 072	10,8	27,6	2,53	127	4	793	Oudewater	0589	
1 526	334	7,8	21,9	2,82	5	5	335	Renswoude	0330	
7 134	1 899	10,6	26,6	2,48	250	4	839	Rhene	0349	
13 553	3 468	10,1	25,6	2,52	238	4	801	De Ronde Venen	0736	
19 373	6 360	14,1	32,8	2,30	483	3	1 286	Soest	0342	
143 790	75 135	27,3	52,3	1,89	3 929	1	3 130	Utrecht	0344	
23 985	6 637	10,8	27,7	2,54	524	2	1 846	Veenendaal	0345	
7 824	1 869	9,4	23,9	2,52	96	4	802	Vianen	0620	
9 060	2 153	9,1	23,8	2,59	96	3	1 045	Wijk bij Duurstede	0352	

**Tabel 3 (vervolg)**  
**Oppervlakte, bevolking en bevolkingsdichtheid, woningvoorraad en woningdichtheid en huishoudens op 1 januari 2005**

Gemeente		Oppervlakte in km <sup>2</sup>			Bevolking		Bevolkingsdichtheid per km <sup>2</sup> land	Woningvoorraad <sup>2)</sup>	Woningdichtheid <sup>2)</sup> per km <sup>2</sup> land
code	naam	totaal <sup>1)</sup>	w.o.		totaal	w.o. % vrouwen			
		land		binnenwater					
0632	Woerden	92,89	89,53	3,36	48 118	50,5	537	18 830	210
0351	Woudenberg	36,72	36,47	0,26	11 237	50,0	308	4 105	113
0355	Zeist	48,64	48,53	0,12	60 408	52,0	1 245	25 679	529
	Totaal	1 449,12	1 386,16	62,96	1 171 291	51,2	845	476 453	344
<i>Noord-Holland</i>									
0358	Aalsmeer	32,24	20,66	11,58	23 296	50,3	1 128	9 121	442
0361	Alkmaar	31,22	29,51	1,71	94 266	51,0	3 195	41 993	1 423
0362	Amstelveen	44,05	41,56	2,49	79 036	52,5	1 902	36 425	876
0363	Amsterdam	219,07	164,98	54,09	742 783	50,7	4 502	379 782	2 302
0364	Andijk	47,69	21,21	26,49	6 425	49,1	303	2 453	116
0366	Anna Paulowna	78,81	74,43	2,95	13 960	49,5	188	5 517	74
0370	Beemster	72,08	70,54	1,55	8 524	49,9	121	3 353	48
0372	Bennebroek	1,79	1,75	0,04	5 145	52,8	2 940	2 151	1 229
0373	Bergen	119,83	97,17	0,81	31 694	51,2	326	13 779	142
0375	Beverwijk	20,35	18,54	0,49	36 860	51,1	1 989	16 790	906
0376	Blaricum	15,58	11,13	4,45	9 179	51,9	825	3 947	355
0377	Bloemendaal	43,29	37,93	0,61	17 005	53,0	448	6 892	182
0381	Bussum	8,11	8,06	0,05	31 220	53,1	3 873	14 322	1 777
0383	Castricum	59,92	49,50	5,50	35 091	50,9	709	14 259	288
0384	Diemen	14,03	11,99	2,05	23 932	51,2	1 996	10 039	837
0498	Drechterland	24,08	23,92	0,15	10 505	49,7	439	3 979	166
0385	Edam-Volendam	24,78	16,31	8,47	28 333	49,8	1 737	11 195	686
0388	Enkhuizen	116,04	12,42	103,62	17 308	50,2	1 394	7 727	622
0365	Graft-De Rijp	21,75	20,10	1,65	6 537	49,5	325	2 448	122
0392	Haarlem	32,12	29,32	2,80	146 739	51,5	5 005	67 136	2 290
0393	Haarlemmerliede en Spaarnwoude	21,08	19,25	1,84	5 552	50,4	288	2 109	110
0394	Haarlemmermeer	185,28	179,76	5,52	131 816	50,1	733	52 768	294
0395	Harenkarspel	54,83	54,03	0,80	15 794	49,0	292	5 864	109
0396	Heemskerk	31,76	27,51	0,21	36 439	51,1	1 325	15 028	546
0397	Heemstede	9,64	9,20	0,44	25 644	53,2	2 788	10 978	1 193
0398	Heerhugowaard	39,97	39,25	0,71	48 267	49,5	1 230	18 945	483
0399	Heiloo	18,99	18,79	0,21	22 106	50,8	1 177	9 107	485
0400	Den Helder	178,83	45,43	1,94	59 446	50,4	1 308	26 510	583
0402	Hilversum	46,24	45,59	0,66	83 682	51,6	1 836	38 222	838
0405	Hoorn	52,24	19,31	32,93	68 136	50,8	3 529	29 089	1 507
0406	Huizen	23,28	15,77	7,51	42 098	51,5	2 669	17 365	1 101
0415	Landsmeer	26,49	22,54	3,95	10 272	51,4	456	4 228	188
0416	Langedijk	26,99	24,15	2,85	25 937	50,1	1 074	9 846	408
0417	Laren	12,39	12,22	0,17	11 488	53,1	940	4 900	401
0420	Medemblik	107,96	7,31	100,65	8 047	49,8	1 101	3 271	448
0424	Muiden	36,51	14,45	22,06	6 675	50,9	462	2 741	190
0425	Naarden	32,89	21,38	11,51	17 110	52,3	800	7 282	341
0412	Niedorp	62,99	61,58	1,41	11 757	49,3	191	4 481	73
0529	Noorder-Koggenland	50,59	49,73	0,87	10 530	49,8	212	4 115	83
0429	Obdam	20,99	20,59	0,40	6 789	49,5	330	2 457	119
0431	Oostzaan	16,13	11,49	4,64	9 182	51,4	799	3 703	322
0432	Opmeer	41,98	41,66	0,32	11 252	49,5	270	4 247	102
0437	Ouder-Amstel	26,18	24,49	1,69	13 177	51,6	538	5 642	230
0439	Purmerend	24,56	23,74	0,82	77 068	51,0	3 246	32 166	1 355
0441	Schagen	19,35	18,85	0,50	18 602	50,3	987	7 874	418
0458	Schermer	64,44	61,55	2,89	4 878	48,6	79	1 858	30
0532	Stede Broec	16,42	14,77	1,65	21 480	49,6	1 454	8 344	565
0448	Texel	463,28	161,96	2,14	13 739	50,5	85	5 803	36
0450	Uitgeest	22,31	19,18	3,13	11 787	50,1	615	4 608	240
0451	Uithoorn	19,49	18,30	1,20	26 969	50,9	1 474	11 269	616
0453	Velsen	63,03	44,42	4,50	67 516	50,7	1 520	28 705	646
0454	Venhuizen	56,65	35,25	21,40	7 796	48,5	221	2 976	84
0852	Waterland	115,64	52,10	63,54	17 343	50,0	333	7 061	136
0457	Weesp	21,88	20,58	1,30	17 671	51,2	859	8 123	395
0459	Wervershoof	31,08	23,46	7,62	8 557	48,8	365	3 119	133
0558	Wester-Koggenland	63,15	60,30	2,85	14 043	49,7	233	5 378	89
0462	Wieringen	212,50	26,77	8,30	8 582	49,9	321	3 692	138
0463	Wieringermeer	307,76	194,82	112,94	12 496	49,2	64	5 034	26
1696	Wijdmeren	76,55	48,02	28,53	23 298	51,1	485	9 507	198
0466	Wognum	21,48	21,38	0,10	8 130	48,1	380	2 896	135
0880	Wormerland	45,14	38,80	6,34	15 836	50,0	408	6 308	163
0479	Zaanstad	83,04	74,25	8,80	139 817	50,7	1 883	59 969	808
0473	Zandvoort	44,34	32,04	1,76	16 709	52,3	521	8 184	255
0478	Zeevang	55,23	38,19	17,04	6 268	49,8	164	2 467	65
0476	Zijpe	113,35	95,17	2,17	11 484	49,2	121	4 531	48
	Totaal	4 091,76	2 670,36	734,33	2 599 103	50,8	973	1 166 078	437



Huishoudens				Personen per huishouden	Personen in institu- tionale huishoudens	Stedelijk- heid	Omgevings- adressen dichtheid	Gemeente	
totaal	w.o. eenpersoonshuishoudens							naam	code
	absoluut	in % van de totale bevolking	in % van het totale aantal huishoudens						
18 922	5 082	10,6	26,9	2,52	453	3	1 174	Woerden	0632
4 170	1 024	9,1	24,6	2,64	214	4	746	Woudenberg	0351
27 228	10 944	18,1	40,2	2,13	2 509	3	1 459	Zeist	0355
511 161	186 719	15,9	36,5	2,26	16 010			Totaal	
<i>Noord-Holland</i>									
9 624	2 655	11,4	27,6	2,39	250	4	634	Aalsmeer	0358
43 039	16 459	17,5	38,2	2,16	1 262	2	2 158	Alkmaar	0361
38 287	16 840	21,3	44,0	2,04	948	2	2 014	Amstelveen	0362
407 784	225 153	30,3	55,2	1,81	6 579	1	5 992	Amsterdam	0363
2 542	645	10,0	25,4	2,51	41	5	294	Andijk	0364
5 471	1 329	9,5	24,3	2,54	49	5	446	Anna Paulowna	0366
3 367	864	10,1	25,7	2,50	96	4	546	Beemster	0370
2 127	624	12,1	29,3	2,28	294	4	656	Bennebroek	0372
13 619	4 451	14,0	32,7	2,26	913	4	650	Bergen( NH.)	0373
16 510	5 754	15,6	34,9	2,21	388	2	2 353	Beverwijk	0375
3 879	1 086	11,8	28,0	2,35	80	4	807	Blaricum	0376
7 111	2 317	13,6	32,6	2,32	514	3	1 056	Bloemendaal	0377
14 316	5 804	18,6	40,5	2,14	591	2	2 179	Bussum	0381
14 326	4 054	11,6	28,3	2,41	518	3	1 150	Castricum	0383
11 240	4 554	19,0	40,5	2,11	264	2	2 091	Diemen	0384
3 973	902	8,6	22,7	2,62	81	4	513	Drechterland	0498
10 933	2 735	9,7	25,0	2,57	241	3	1 413	Edam-Volendam	0385
7 508	2 464	14,2	32,8	2,29	111	3	1 238	Enkhuizen	0388
2 568	648	9,9	25,2	2,52	60	5	380	Graft-De Rijp	0365
70 814	30 954	21,1	43,7	2,03	2 785	1	3 114	Haarlem	0392
2 238	603	10,9	26,9	2,48	-	4	578	Haarlemmerliede en Spaarnwoude	0393
53 247	14 170	10,7	26,6	2,45	1 109	3	1 394	Haarlemmermeer	0394
6 140	1 617	10,2	26,3	2,56	98	5	334	Harenkarspel	0395
15 298	4 724	13,0	30,9	2,35	510	2	1 971	Heemskerk	0396
11 032	3 856	15,0	35,0	2,24	933	3	1 467	Heemstede	0397
18 947	4 775	9,9	25,2	2,50	811	3	1 475	Heerhugowaard	0398
9 245	2 683	12,1	29,0	2,35	397	3	1 028	Heiloo	0399
26 537	9 282	15,6	35,0	2,19	1 429	2	1 613	Den Helder	0400
39 283	15 946	19,1	40,6	2,09	1 502	2	2 302	Hilversum	0402
29 279	9 574	14,1	32,7	2,31	619	2	1 558	Hoorn	0405
17 153	5 070	12,0	29,6	2,42	650	2	1 782	Huizen	0406
4 212	1 071	10,4	25,4	2,42	81	4	831	Landsmeer	0415
9 888	2 210	8,5	22,4	2,61	123	4	792	Langedijk	0416
5 045	1 852	16,1	36,7	2,16	580	4	956	Laren	0417
3 510	1 161	14,4	33,1	2,28	48	4	902	Medemblik	0420
2 787	769	11,5	27,6	2,38	46	5	407	Muiden	0424
7 218	2 331	13,6	32,3	2,34	192	3	1 041	Naarden	0425
4 511	1 003	8,5	22,2	2,59	79	5	229	Niedorp	0412
4 138	945	9,0	22,8	2,53	70	5	189	Noorder-Koggenland	0529
2 532	582	8,6	23,0	2,66	51	5	402	Obdam	0429
3 700	898	9,8	24,3	2,45	125	4	940	Oostzaan	0431
4 312	1 039	9,2	24,1	2,60	38	5	453	Opmeer	0432
5 648	1 873	14,2	33,2	2,30	198	3	1 208	Ouder-Amstel	0437
32 766	9 998	13,0	30,5	2,33	868	2	2 120	Purmerend	0439
8 076	2 611	14,0	32,3	2,26	343	3	1 086	Schagen	0441
1 866	421	8,6	22,6	2,61	-	5	112	Schermer	0458
8 280	1 878	8,7	22,7	2,57	235	3	1 002	Stede Broec	0532
5 889	1 864	13,6	31,7	2,30	182	5	380	Texel	0448
4 594	1 141	9,7	24,8	2,55	64	4	926	Uitgeest	0450
11 362	3 371	12,5	29,7	2,36	184	3	1 339	Uithoorn	0451
28 951	9 434	14,0	32,6	2,30	952	2	1 653	Velsen	0453
3 078	785	10,1	25,5	2,52	51	5	222	Venhuizen	0454
7 122	1 956	11,3	27,5	2,42	118	4	583	Waterland	0852
8 237	3 261	18,5	39,6	2,12	203	2	1 583	Weesp	0457
3 241	807	9,4	24,9	2,62	66	5	442	Wervershoof	0459
5 345	1 267	9,0	23,7	2,61	76	5	300	Wester-Koggenland	0558
3 637	1 039	12,1	28,6	2,33	100	5	394	Wieringen	0462
5 021	1 236	9,9	24,6	2,48	52	5	418	Wieringermeer	0463
9 657	2 647	11,4	27,4	2,39	259	4	513	Wijdmeren	1696
2 882	618	7,6	21,4	2,71	332	5	389	Wognum	0466
6 432	1 657	10,5	25,8	2,45	98	3	1 199	Wormerland	0880
60 655	19 605	14,0	32,3	2,28	1 419	2	1 756	Zaanstad	0479
8 180	3 427	20,5	41,9	2,00	372	3	1 402	Zandvoort	0473
2 471	524	8,4	21,2	2,53	8	5	240	Zeevang	0478
4 640	1 181	10,3	25,5	2,46	70	5	185	Zijpe	0476
1 207 320	489 054	18,8	40,5	2,13	31 806			Totaal	

**Tabel 3 (vervolg)**  
**Oppervlakte, bevolking en bevolkingsdichtheid, woningvoorraad en woningdichtheid en huishoudens op 1 januari 2005**

Gemeente		Oppervlakte in km <sup>2</sup>			Bevolking		Bevolkingsdichtheid per km <sup>2</sup> land	Woningvoorraad <sup>2)</sup>	Woningdichtheid <sup>2)</sup> per km <sup>2</sup> land
code	naam	totaal <sup>1)</sup>	w.o.		totaal	w.o. % vrouwen			
			land	binnenwater					
<i>Zuid-Holland</i>									
0480	Ter Aar	21,71	19,37	2,33	8 999	49,1	464	3 279	169
0482	Alblasserdam	9,96	8,78	1,18	18 356	51,4	2 089	7 477	851
0613	Albrandswaard	23,75	22,18	1,57	20 606	50,0	929	8 247	372
0483	Alkemade	30,91	26,97	3,93	14 501	49,5	538	5 327	198
0484	Alphen aan den Rijn	57,68	55,06	2,61	70 591	50,6	1 282	28 485	517
0489	Barendrecht	21,72	20,27	1,44	39 294	50,3	1 938	15 311	755
0491	Bergambacht	38,05	35,09	2,96	9 269	50,6	264	3 607	103
0492	Bergschenhoek	15,52	14,89	0,63	16 181	50,2	1 087	5 900	396
0493	Berkeel en Rodenrijs	18,91	18,62	0,29	18 083	49,9	971	7 097	381
0568	Bernisse	68,59	57,34	11,24	12 650	49,9	221	5 121	89
0585	Binnenmaas	54,91	50,34	4,57	19 481	50,3	387	8 007	159
0495	Bleiswijk	21,96	21,13	0,84	10 317	48,9	488	3 792	180
0497	Bodegraven	38,50	37,48	1,02	19 415	50,0	518	7 154	191
0499	Boskoop	16,96	14,79	2,17	15 299	49,7	1 034	6 071	410
0501	Brielle	31,12	27,49	3,63	16 031	50,4	583	6 826	248
0502	Capelle aan den IJssel	15,42	14,30	1,13	65 480	51,6	4 580	28 938	2 024
0611	Cromstrijen	70,31	54,37	15,94	13 048	50,2	240	5 115	94
0503	Delft	24,08	23,21	0,87	95 031	47,8	4 095	42 612	1 836
0504	Dirksland	74,15	55,56	18,58	8 298	50,4	149	3 190	57
0505	Dordrecht	99,45	79,53	19,92	119 263	51,0	1 500	52 466	660
0689	Giessenlanden	65,12	63,57	1,55	14 436	49,4	227	5 396	85
0511	Goedereede	153,85	71,32	37,40	11 591	50,5	163	4 507	63
0512	Gorinchem	21,99	18,96	3,03	34 352	50,9	1 812	15 129	798
0513	Gouda	18,10	16,92	1,19	71 781	51,2	4 243	30 152	1 782
0693	Graafstroom	69,32	67,11	2,21	9 685	49,1	144	3 298	49
0517	's-Gravendeel	20,69	18,92	1,77	8 921	49,8	472	3 616	191
0518	's-Gravenhage	98,20	82,66	2,01	472 096	51,0	5 711	229 709	2 779
0523	Hardinxveld-Giessendam	19,35	16,91	2,45	17 799	50,6	1 053	6 570	389
0530	Hellevoetsluis	46,14	31,57	13,49	40 125	50,2	1 271	16 209	513
0531	Hendrik-Ido-Ambacht	11,99	10,73	1,26	23 690	50,6	2 208	9 100	848
0534	Hillegom	13,48	12,87	0,60	20 451	50,9	1 589	8 405	653
0645	Jacobswoude	41,37	36,50	4,87	10 747	49,1	294	4 019	110
0537	Katwijk	19,24	13,74	0,48	42 024	50,4	3 059	16 165	1 177
0588	Korendijk	100,48	77,91	22,58	10 971	49,9	141	4 233	54
0542	Krimpen aan den IJssel	8,93	7,83	1,10	28 983	50,9	3 701	11 424	1 459
0545	Leerdam	34,32	33,79	0,53	20 956	50,7	620	8 047	238
0546	Leiden	23,16	21,99	1,16	118 563	51,3	5 391	50 671	2 304
0547	Leiderdorp	12,29	11,73	0,56	26 154	51,3	2 230	11 062	943
1916	Leidschendam-Voorburg	35,68	32,82	2,86	73 793	52,3	2 249	34 811	1 061
1673	Liemer	30,98	30,22	0,76	6 725	48,3	223	2 309	76
0694	Liesveld	44,44	41,07	3,37	9 718	50,0	237	3 544	86
0553	Lisse	16,11	15,70	0,41	21 909	50,9	1 395	9 129	581
0556	Maassluis	10,11	8,60	1,51	32 451	50,9	3 775	13 859	1 612
0559	Middelhamnis	86,79	61,16	25,62	17 485	51,1	286	6 745	110
1842	Midden-Delfland	49,38	47,45	1,92	17 054	48,9	359	6 427	135
0563	Moordrecht	12,73	12,21	0,52	8 081	49,8	662	2 963	243
0643	Nederlek	31,44	27,84	3,61	14 768	50,9	531	5 909	212
0571	Nieuw-Lekkerland	12,77	10,40	2,38	9 577	49,2	921	3 299	317
0567	Nieuwerkerk aan den IJssel	18,47	17,27	1,20	22 216	50,2	1 286	8 341	483
0569	Nieuwkoop	38,50	29,81	8,69	11 122	50,2	373	4 232	142
0575	Noordwijk	51,53	35,41	0,18	24 561	50,1	694	10 481	296
0576	Noordwijkerhout	23,40	22,60	0,80	15 123	49,6	669	5 729	253
0579	Oegstgeest	7,75	7,21	0,55	21 309	52,2	2 957	8 697	1 207
0580	Oostflakkee	107,44	74,69	32,75	10 131	49,9	136	4 006	54
0584	Oud-Beijerland	19,61	18,76	0,85	23 784	50,9	1 268	9 220	492
0644	Ouderkerk	28,53	27,11	1,42	8 069	50,1	298	3 045	112
0590	Papendrecht	10,77	9,47	1,30	31 224	50,8	3 296	12 953	1 367
1926	Pijnacker-Nootdorp	38,60	37,65	0,95	39 882	49,8	1 059	15 037	399
0595	Reeuwijk	50,11	38,22	11,89	12 829	50,1	336	4 970	130
0597	Ridderkerk	25,10	23,75	1,34	45 106	51,1	1 899	19 505	821
0602	Rijnsburg	6,07	5,86	0,21	14 843	50,3	2 532	5 431	926
1672	Rijnwoude	57,85	56,68	1,17	18 883	49,5	333	7 154	126
0603	Rijswijk	14,48	14,05	0,44	47 379	53,1	3 373	23 903	1 702
0599	Rotterdam	319,35	206,44	64,76	596 407	50,9	2 889	286 074	1 386
0600	Rozenburg	6,50	4,51	1,98	13 095	50,2	2 902	5 713	1 266
0604	Sassenheim	6,62	6,39	0,23	14 844	51,0	2 324	6 151	963
0606	Schiedam	19,89	18,13	1,76	75 487	50,9	4 164	34 860	1 923
0608	Schoonhoven	6,96	6,34	0,63	12 284	50,6	1 939	5 028	794
0610	Sliedrecht	14,00	12,78	1,22	23 902	51,0	1 870	9 844	770
0612	Spijkenisse	30,23	26,16	4,07	74 756	50,9	2 857	31 574	1 207
0617	Strijen	57,72	51,22	6,50	9 259	50,1	181	3 725	73
0619	Valkenburg	5,74	5,05	0,69	3 881	49,1	768	1 378	273
0622	Vlaardingen	26,71	23,76	2,95	73 394	51,3	3 089	34 258	1 442
0623	Vlissingen	56,52	53,79	2,73	9 793	49,8	182	3 667	68
0625	Voorhout	12,59	12,26	0,33	14 918	49,5	1 217	5 415	442



Huishoudens					Personen per huishouden	Personen in institu- tionale huishoudens	Stedelijk- heid	Omgevings- adressen dichtheid	Gemeente	
totaal	w.o. eenpersoonshuishoudens			naam					code	
	absoluut	in % van de totale bevolking	in % van het totale aantal huishoudens							
<i>Zuid-Holland</i>										
3 251	646	7,2	19,9	2,75	62	5	360	Ter Aar	0480	
7 301	2 019	11,0	27,7	2,50	135	3	1 327	Alblasserdam	0482	
8 036	1 779	8,6	22,1	2,49	591	4	873	Albrandswaard	0613	
5 527	1 358	9,4	24,6	2,62	42	4	552	Alkemade	0483	
28 971	8 579	12,2	29,6	2,40	1 146	2	2 111	Alphen aan den Rijn	0484	
15 237	3 268	8,3	21,4	2,57	112	3	1 480	Barendrecht	0489	
3 580	841	9,1	23,5	2,58	26	5	416	Bergambacht	0491	
5 796	1 046	6,5	18,0	2,76	195	3	1 221	Bergschenhoek	0492	
6 950	1 557	8,6	22,4	2,57	202	4	751	Berkel en Rodenrijs	0493	
5 061	1 109	8,8	21,9	2,49	59	5	386	Bernisse	0568	
7 881	1 761	9,0	22,3	2,46	102	5	437	Binnenmaas	0585	
3 816	749	7,3	19,6	2,70	-	4	632	Bleiswijk	0495	
7 360	1 816	9,4	24,7	2,62	146	3	1 210	Bodegraven	0497	
6 085	1 618	10,6	26,6	2,50	115	4	778	Boskoop	0499	
6 776	1 831	11,4	27,0	2,34	148	4	799	Brielle	0501	
28 815	9 754	14,9	33,9	2,25	751	2	2 190	Capelle aan den IJssel	0502	
5 241	1 197	9,2	22,8	2,47	83	4	616	Cromstrijen	0611	
49 969	25 513	26,8	51,1	1,88	1 125	1	3 275	Delft	0503	
3 160	791	9,5	25,0	2,59	122	5	442	Dirksland	0504	
52 994	19 173	16,1	36,2	2,22	1 759	2	2 393	Dordrecht	0505	
5 421	1 152	8,0	21,3	2,66	18	5	262	Giessenlanden	0689	
4 412	961	8,3	21,8	2,61	91	5	334	Goedereede	0511	
15 009	5 370	15,6	35,8	2,25	602	2	1 641	Gorinchem	0512	
30 579	10 419	14,5	34,1	2,31	1 068	2	2 332	Gouda	0513	
3 216	614	6,3	19,1	2,99	82	5	151	Graafstroom	0693	
3 680	930	10,4	25,3	2,42	1	4	856	's-Gravendeel	0517	
236 955	114 349	24,2	48,3	1,97	5 836	1	4 687	's-Gravenhage	0518	
6 523	1 515	8,5	23,2	2,72	74	4	863	Hardinxveld-Giessendam	0523	
16 589	4 411	11,0	26,6	2,40	368	2	1 551	Hellevoetsluis	0530	
9 134	2 065	8,7	22,6	2,58	103	3	1 418	Hendrik-Ido-Ambacht	0531	
8 440	2 483	12,1	29,4	2,38	363	3	1 325	Hillegom	0534	
4 172	933	8,7	22,4	2,57	37	5	364	Jacobsouwde	0645	
16 063	4 531	10,8	28,2	2,57	764	2	2 013	Katwijk	0537	
4 188	933	8,5	22,3	2,60	62	5	282	Korendijk	0588	
11 358	2 800	9,7	24,7	2,50	611	2	1 690	Krimpen aan den IJssel	0542	
8 148	2 228	10,6	27,3	2,54	296	3	1 134	Leerdam	0545	
61 207	30 935	26,1	50,5	1,91	1 835	1	3 262	Leiden	0546	
11 061	3 432	13,1	31,0	2,35	207	2	2 057	Leiderdorp	0547	
34 695	13 368	18,1	38,5	2,10	860	1	2 722	Leidschendam-Voorburg	1916	
2 373	600	8,9	25,3	2,64	453	5	247	Liemeer	1673	
3 479	731	7,5	21,0	2,79	-	5	323	Liesveld	0694	
9 045	2 623	12,0	29,0	2,41	133	3	1 389	Lisse	0553	
13 790	4 143	12,8	30,0	2,34	240	2	1 861	Maassluis	0556	
6 872	1 838	10,5	26,7	2,46	572	4	838	Middelharnis	0559	
6 443	1 557	9,1	24,2	2,64	15	3	1 104	Midden-Delfland	1842	
3 036	700	8,7	23,1	2,64	70	4	950	Moordrecht	0563	
5 942	1 518	10,3	25,5	2,48	27	4	852	Nederlek	0643	
3 243	646	6,7	19,9	2,95	8	4	703	Nieuw-Lekkerland	0571	
8 585	2 044	9,2	23,8	2,57	123	3	1 411	Nieuwerkerk aan den IJssel	0567	
4 244	992	8,9	23,4	2,59	118	4	536	Nieuwkoop	0569	
10 292	3 511	14,3	34,1	2,29	1 015	3	1 345	Noordwijk	0575	
5 968	1 736	11,5	29,1	2,47	367	4	848	Noordwijkerhout	0576	
8 721	2 767	13,0	31,7	2,37	614	2	1 540	Oegstgeest	0579	
4 050	986	9,7	24,3	2,48	107	5	383	Oostflakkee	0580	
9 157	2 138	9,0	23,3	2,56	327	3	1 252	Oud-Beijerland	0584	
3 017	695	8,6	23,0	2,66	40	4	552	Ouderkerk	0644	
12 900	3 479	11,1	27,0	2,41	183	2	1 747	Papendrecht	0590	
14 823	3 103	7,8	20,9	2,65	555	3	1 048	Pijnacker-Nootdorp	1926	
4 888	1 113	8,7	22,8	2,61	48	4	567	Reeuwijk	0595	
19 377	5 717	12,7	29,5	2,31	340	2	1 596	Ridderkerk	0597	
5 368	1 210	8,2	22,5	2,75	84	2	1 638	Rijnsburg	0602	
7 171	1 577	8,4	22,0	2,61	134	4	607	Rijnwoude	1672	
23 652	9 875	20,8	41,8	1,98	600	1	2 998	Rijswijk	0603	
299 620	141 561	23,7	47,2	1,97	6 222	1	3 843	Rotterdam	0599	
5 676	1 657	12,7	29,2	2,30	50	3	1 203	Rozenburg	0600	
6 105	1 802	12,1	29,5	2,40	181	3	1 396	Sassenheim	0604	
34 928	13 356	17,7	38,2	2,14	819	1	3 333	Schiedam	0606	
5 209	1 650	13,4	31,7	2,34	105	3	1 053	Schoonhoven	0608	
9 619	2 910	12,2	30,3	2,40	819	2	1 531	Sliedrecht	0610	
31 373	8 738	11,7	27,9	2,36	564	2	2 107	Spijkernisse	0612	
3 745	906	9,8	24,2	2,47	5	4	576	Strijen	0617	
1 435	306	7,9	21,3	2,70	-	3	1 000	Valkenburg	0619	
34 171	12 904	17,6	37,8	2,12	955	1	2 806	Vlaardingingen	0622	
3 707	912	9,3	24,6	2,61	115	5	374	Vlist	0623	
5 434	1 153	7,7	21,2	2,73	104	3	1 173	Voorhout	0625	

**Tabel 3 (vervolg)**  
**Oppervlakte, bevolking en bevolkingsdichtheid, woningvoorraad en woningdichtheid en huishoudens op 1 januari 2005**

Gemeente		Oppervlakte in km <sup>2</sup>			Bevolking		Bevolkingsdichtheid per km <sup>2</sup> land	Woningvoorraad <sup>2)</sup>	Woningdichtheid <sup>2)</sup> per km <sup>2</sup> land
code	naam	totaal <sup>1)</sup>	w.o.		totaal	w.o. % vrouwen			
		land		binnenwater					
0626	Voorschoten	11,59	11,21	0,38	22 712	51,9	2 026	9 804	874
0627	Waddinxveen	29,39	27,87	1,52	26 217	50,1	941	10 297	370
0628	Warmond	14,42	10,00	4,42	4 901	50,5	490	1 953	195
0629	Wassenaar	62,50	50,85	1,82	25 557	52,3	503	11 631	229
1783	Westland	90,59	79,90	1,67	97 858	50,0	1 225	38 137	477
0614	Westvoorne	97,52	53,46	5,04	14 243	50,7	266	6 060	113
0707	Zederik	76,49	73,77	2,73	13 553	49,8	184	4 825	65
1666	Zevenhuizen-Moerkapelle	31,10	29,87	1,23	10 270	51,0	344	3 736	125
0637	Zoetermeer	37,06	34,91	2,15	115 792	51,0	3 316	48 738	1 396
0638	Zoeterwoude	21,91	21,24	0,67	8 509	50,4	401	3 090	145
0642	Zwijndrecht	22,77	20,36	2,41	45 209	51,2	2 220	19 261	946
	Totaal	3 418,50	2 818,10	413,69	3 458 381	50,7	1 227	1 508 652	535
<i>Zeeland</i>									
0654	Borsele	194,42	142,03	0,81	22 397	49,4	158	8 948	63
0664	Goes	102,09	92,84	5,93	36 783	51,5	396	15 889	171
0677	Huist	251,09	201,48	2,96	27 883	50,1	138	12 255	61
0678	Kapelle	49,66	37,14	1,04	11 609	50,9	313	4 454	120
0687	Middelburg	53,05	48,64	4,41	46 548	51,2	957	20 259	417
1695	Noord-Beveland	120,29	86,08	7,02	7 195	49,9	84	3 857	45
0703	Reimerswaal	243,08	102,23	11,26	21 019	49,7	206	8 147	80
1676	Schouwen-Duiveland	488,94	231,07	69,48	34 491	50,6	149	15 037	65
1714	Sluis	307,01	280,27	2,69	24 605	50,9	88	13 612	49
0715	Terneuzen	317,78	251,44	9,57	55 361	50,5	220	25 043	100
0716	Tholen	254,41	147,81	15,03	24 676	50,0	167	9 613	65
0717	Veere	207,09	132,94	9,00	22 039	49,7	166	9 861	74
0718	Vlissingen	344,98	34,14	1,12	45 372	50,4	1 329	21 106	618
	Totaal	2 933,89	1 788,12	140,32	379 978	50,5	213	168 081	94
<i>Noord-Brabant</i>									
0738	Aalburg	53,13	50,40	2,73	12 164	49,7	241	4 191	83
1723	Alphen-Chaam	93,64	93,18	0,47	9 513	49,5	102	3 575	38
0743	Asten	71,38	70,34	1,05	16 261	49,2	231	6 194	88
0744	Baarle-Nassau	76,30	76,27	0,03	6 581	49,0	86	2 405	32
1724	Bergeijk	101,79	101,04	0,74	18 100	49,2	179	6 846	68
0748	Bergen op Zoom	93,13	80,76	12,38	66 298	50,5	821	27 986	347
1721	Bernheze	90,38	89,77	0,60	29 216	49,5	325	10 568	118
0753	Best	35,12	34,28	0,83	28 925	50,1	844	11 277	329
1728	Bladel	75,71	75,42	0,28	19 135	49,2	254	7 084	94
0755	Boekel	34,52	34,51	0,01	9 412	49,1	273	3 227	94
0756	Boxmeer	113,95	111,56	2,38	29 158	50,2	261	11 115	100
0757	Boxtel	64,77	63,70	1,07	29 520	50,3	463	11 732	184
0758	Breda	129,15	126,87	2,28	168 054	51,4	1 325	73 747	581
1706	Cranendonck	78,14	76,79	1,34	20 039	49,2	261	8 215	107
1684	Cuijk	57,00	52,50	4,50	24 223	49,5	461	9 667	184
0762	Deurne	118,37	117,10	1,27	32 003	49,5	273	12 046	103
0766	Dongen	29,72	29,34	0,38	25 533	49,8	870	9 877	337
1719	Drimmelen	119,20	96,24	22,96	26 658	50,0	277	10 404	108
0770	Eersel	83,28	82,44	0,84	18 295	49,1	222	6 749	82
0772	Eindhoven	88,84	87,75	1,09	208 455	49,6	2 375	93 762	1 068
0777	Etten-Leur	55,88	55,46	0,42	39 860	50,2	719	15 613	282
0779	Geertruidenberg	29,86	27,02	2,84	20 856	49,9	772	8 454	313
1771	Geldrop-Mierlo	31,39	31,06	0,34	37 846	50,6	1 219	15 975	514
1652	Gemert-Bakel	123,36	122,75	0,61	27 882	49,4	227	10 193	83
0784	Gilze en Rijen	65,67	65,54	0,13	25 196	49,5	384	9 525	145
0785	Goirle	42,24	42,04	0,20	22 392	50,2	533	8 715	207
0786	Grave	28,04	27,21	0,83	12 858	49,0	473	4 822	177
0788	Haaren	58,53	57,67	0,86	13 914	49,3	241	4 900	85
1655	Halderberge	75,24	74,64	0,60	29 537	50,0	396	11 692	157
1658	Heeze-Leende	105,12	103,93	1,19	15 207	49,4	146	5 843	56
0794	Helmond	54,56	53,20	1,36	85 829	49,9	1 613	35 870	674
0796	's-Hertogenbosch	91,26	84,63	6,64	133 978	50,8	1 583	57 635	681
0797	Heusden	81,18	78,88	2,31	43 051	49,6	546	16 422	208
0798	Hilvarenbeek	96,79	95,23	1,56	15 072	49,1	158	5 603	59
1659	Laarbeek	56,17	55,36	0,81	21 642	49,2	391	8 202	148
1685	Landerd	70,68	70,40	0,28	14 821	48,9	211	5 177	74
0808	Lith	55,51	50,73	4,77	6 723	49,2	133	2 363	47
0809	Loon op Zand	50,72	50,05	0,67	22 918	50,3	458	9 059	181
1671	Maasdonk	37,32	37,23	0,09	11 360	49,9	305	3 766	101
0815	Mill en Sint Hubert	53,08	52,22	0,86	11 047	49,3	212	4 178	80

Huishoudens					Personen per huishouden	Personen in institu- tionale huishoudens	Stedelijk- heid	Omgevings- adressen dichtheid	Gemeente	
totaal	w.o. eenpersoonshuishoudens			naam					code	
	absoluut	in % van de totale bevolking	in % van het totale aantal huishoudens							
9 603	2 945	13,0	30,7	2,33	327	2	1 590	Voorschoten	0626	
10 367	2 656	10,1	25,6	2,51	183	3	1 333	Waddinxveen	0627	
1 992	650	13,3	32,6	2,33	251	4	614	Warmond	0628	
11 172	3 858	15,1	34,5	2,26	263	3	1 294	Wassenaar	0629	
37 778	9 174	9,4	24,3	2,57	735	3	1 193	Westland	1783	
5 947	1 517	10,7	25,5	2,37	165	4	523	Westvoorne	0614	
4 863	1 045	7,7	21,5	2,76	114	5	244	Zederik	0707	
3 744	810	7,9	21,6	2,68	229	5	496	Zevenhuizen-Moerkapelle	1666	
48 588	14 493	12,5	29,8	2,37	668	2	2 434	Zoetermeer	0637	
3 081	683	8,0	22,2	2,63	398	4	613	Zoeterwoude	0638	
19 303	5 893	13,0	30,5	2,32	428	2	1 826	Zwijndrecht	0642	
1 546 553	576 712	16,7	37,3	2,21	40 072			Totaal		
<i>Zeeland</i>										
8 782	2 202	9,8	25,1	2,54	107	5	267	Borsele	0654	
15 908	5 365	14,6	33,7	2,25	977	3	1 150	Goes	0664	
11 904	3 336	12,0	28,0	2,30	563	5	444	Hulst	0677	
4 438	978	8,4	22,0	2,58	157	4	511	Kapelle	0678	
20 648	7 422	15,9	35,9	2,22	667	2	1 561	Middelburg	0687	
3 170	907	12,6	28,6	2,24	107	5	194	Noord-Beveland	1695	
7 968	2 096	10,0	26,3	2,61	234	5	428	Reimerswaal	0703	
14 550	4 154	12,0	28,5	2,34	487	5	453	Schouwen-Duiveland	1676	
10 984	3 417	13,9	31,1	2,21	366	5	318	Sluis	1714	
24 173	7 426	13,4	30,7	2,26	729	4	755	Terneuzen	0715	
9 408	2 331	9,4	24,8	2,60	179	5	383	Tholen	0716	
8 799	2 302	10,4	26,2	2,47	331	5	252	Veerse	0717	
21 375	8 211	18,1	38,4	2,09	699	2	1 677	Vlissingen	0718	
162 107	50 147	13,2	30,9	2,31	5 603			Totaal		
<i>Noord-Brabant</i>										
4 184	848	7,0	20,3	2,88	123	5	290	Aalburg	0738	
3 614	730	7,7	20,2	2,63	-	5	253	Alphen-Chaam	1723	
6 190	1 451	8,9	23,4	2,60	188	4	776	Asten	0743	
2 742	793	12,0	28,9	2,35	127	5	295	Baarle-Nassau	0744	
6 909	1 516	8,4	21,9	2,61	64	5	461	Bergeijk	1724	
28 518	9 071	13,7	31,8	2,29	931	2	1 566	Bergen op Zoom	0748	
10 595	2 159	7,4	20,4	2,72	412	4	558	Bernheze	1721	
11 392	2 662	9,2	23,4	2,53	115	3	1 263	Best	0753	
7 206	1 581	8,3	21,9	2,63	192	4	541	Bladel	1728	
3 277	626	6,7	19,1	2,79	268	5	395	Boekel	0755	
11 263	2 735	9,4	24,3	2,54	568	4	594	Boxmeer	0756	
11 950	3 466	11,7	29,0	2,42	633	4	996	Boxtel	0757	
77 093	29 374	17,5	38,1	2,15	2 379	2	1 854	Breda	0758	
8 056	1 896	9,5	23,5	2,47	125	4	534	Cranendonck	1706	
9 822	2 606	10,8	26,5	2,45	183	4	723	Cuijk	1684	
12 172	2 837	8,9	23,3	2,57	666	4	802	Deurne	0762	
10 224	2 705	10,6	26,5	2,45	439	3	1 076	Dongen	0766	
10 371	2 210	8,3	21,3	2,54	363	4	634	Drimmelen	1719	
6 845	1 530	8,4	22,4	2,61	431	5	435	Eersel	0770	
102 262	44 604	21,4	43,6	2,01	2 489	2	2 107	Eindhoven	0772	
16 267	4 407	11,1	27,1	2,42	509	3	1 367	Etten-Leur	0777	
8 430	1 983	9,5	23,5	2,44	260	4	916	Geertruidenberg	0779	
15 855	4 518	11,9	28,5	2,37	237	3	1 165	Geldrop-Mierlo	1771	
10 547	2 432	8,7	23,1	2,61	399	4	636	Gemert-Bakel	1652	
9 919	2 309	9,2	23,3	2,52	217	4	925	Gilze en Rijen	0784	
8 807	2 003	8,9	22,7	2,51	327	3	1 013	Goirle	0785	
4 914	1 216	9,5	24,7	2,46	780	4	569	Grave	0786	
4 986	1 067	7,7	21,4	2,66	647	5	316	Haaren	0788	
11 836	2 697	9,1	22,8	2,47	317	4	625	Halderberge	1655	
5 845	1 332	8,8	22,8	2,55	296	4	509	Heeze-Leende	1658	
36 452	10 992	12,8	30,2	2,34	495	3	1 481	Helmond	0794	
60 738	22 734	17,0	37,4	2,18	1 760	2	1 886	's-Hertogenbosch	0796	
16 564	3 695	8,6	22,3	2,59	233	4	876	Heusden	0797	
5 657	1 220	8,1	21,6	2,64	137	4	527	Hilvarenbeek	0798	
8 259	1 790	8,3	21,7	2,59	255	4	526	Laarbeek	1659	
5 370	1 121	7,6	20,9	2,72	225	5	383	Landerd	1685	
2 375	406	6,0	17,1	2,82	36	5	184	Lith	0808	
9 014	2 074	9,0	23,0	2,51	264	4	931	Loon op Zand	0809	
4 026	797	7,0	19,8	2,78	184	5	312	Maasdonk	1671	
4 183	835	7,6	20,0	2,62	83	5	274	Mill en Sint Hubert	0815	

**Tabel 3 (vervolg)**  
**Oppervlakte, bevolking en bevolkingsdichtheid, woningvoorraad en woningdichtheid en huishoudens op 1 januari 2005**

Gemeente		Oppervlakte in km <sup>2</sup>			Bevolking		Bevolkingsdichtheid per km <sup>2</sup> land	Woningvoorraad <sup>2)</sup>	Woningdichtheid <sup>2)</sup> per km <sup>2</sup> land
code	naam	totaal <sup>1)</sup>	w.o.		totaal	w.o. % vrouwen			
			land	binnenwater					
1709	Moerdijk	183,99	159,10	24,89	36 785	50,0	231	14 875	93
0820	Nuenen, Gerwen en Nederwetten	34,11	33,88	0,22	23 182	49,8	684	9 105	269
0823	Oirschot	102,85	101,75	1,10	17 904	49,3	176	6 300	62
0824	Oisterwijk	65,11	63,91	1,20	25 917	50,7	406	10 025	157
0826	Oosterhout	73,09	71,59	1,50	52 921	50,9	739	22 050	308
0828	Oss	104,42	101,98	2,44	76 300	50,1	748	30 917	303
1667	Reusel-De Mierden	78,65	77,93	0,72	12 301	49,2	158	4 505	58
1674	Roosendaal	107,21	106,43	0,78	77 734	50,5	730	32 348	304
0840	Rucphen	64,49	64,44	0,05	22 527	49,7	350	9 037	140
0844	Schijndel	41,65	41,54	0,12	22 990	50,1	553	8 752	211
1702	Sint Anthonis	99,81	99,32	0,49	11 671	49,0	118	4 182	42
0845	Sint-Michiëlsgestel	59,89	58,97	0,93	27 902	49,7	473	10 491	178
0846	Sint-Oedenrode	64,95	64,49	0,46	16 928	50,0	262	6 377	99
0847	Somerens	81,43	80,06	1,37	18 113	49,1	226	6 713	84
0848	Son en Breugel	26,49	25,93	0,56	15 136	50,3	584	6 190	239
0851	Steenbergen	158,79	146,61	12,18	23 435	50,0	160	9 513	65
0855	Tilburg	118,83	116,38	2,46	199 068	50,6	1 711	83 570	718
0856	Uden	67,59	67,13	0,46	40 183	49,9	599	16 103	240
0858	Valkenswaard	56,44	55,01	1,44	31 057	50,7	565	13 492	245
0860	Veghel	78,92	78,18	0,74	36 893	49,9	472	14 081	180
0861	Veldhoven	31,92	31,72	0,20	42 763	49,8	1 348	17 591	555
0865	Vught	34,46	33,50	0,96	25 239	50,9	753	10 203	305
0866	Waalre	22,71	22,44	0,26	16 477	51,1	734	6 868	306
0867	Waalwijk	67,72	64,69	3,03	45 708	50,4	707	18 675	289
0870	Werkendam	121,73	105,00	16,73	26 518	49,9	253	9 892	94
0873	Woensdrecht	91,99	91,85	0,14	21 217	49,9	231	8 669	94
0874	Woudrichem	51,65	49,57	2,09	14 404	50,1	291	5 376	108
0879	Zundert	120,75	120,38	0,37	20 554	48,9	171	7 947	66
	Totaal	5 081,76	4 919,29	162,46	2 411 359	50,1	490	978 521	199
<i>Limburg</i>									
1679	Ambt Montfort	44,28	44,12	0,16	10 918	50,2	247	4 356	99
0885	Arcen en Velden	41,54	39,68	1,85	8 892	49,8	224	3 507	88
0888	Beek	21,00	21,00	0,00	17 020	50,9	811	7 223	344
0889	Beesel	29,21	28,32	0,89	13 401	49,7	473	5 413	191
0893	Bergen	109,42	105,25	4,17	13 576	49,9	129	5 235	50
0899	Brunssum	17,29	17,17	0,13	29 777	51,3	1 735	13 674	797
1711	Echt-Susteren	103,80	102,43	1,38	32 322	50,1	316	13 184	129
0905	Eijsden	20,76	19,75	1,01	11 751	49,9	595	4 545	230
0907	Gennep	50,40	48,02	2,38	16 823	48,7	350	6 283	131
1729	Gulpen-Wittem	73,37	73,18	0,19	15 044	49,8	206	6 275	86
0914	Haalen	29,15	28,57	0,58	9 952	50,7	348	3 934	138
1937	Heel	25,36	19,53	5,83	8 333	49,6	427	3 079	158
0917	Heerlen	45,50	45,04	0,45	92 542	50,9	2 055	44 813	995
0918	Helten	69,22	69,12	0,11	19 588	49,4	283	7 241	105
0920	Heythuysen	58,60	58,12	0,48	12 283	49,4	211	4 671	80
1507	Horst aan de Maas	122,55	120,62	1,93	28 722	49,6	238	11 040	92
0925	Hunsel	34,53	34,40	0,12	6 231	49,5	181	2 341	68
0928	Kerkrade	22,17	21,93	0,24	49 563	50,4	2 260	23 003	1 049
0929	Kessel	22,11	21,11	1,00	4 229	48,9	200	1 675	79
0882	Landgraaf	24,69	24,60	0,09	39 477	50,8	1 605	17 453	709
0933	Maasbracht	25,98	20,69	5,28	13 661	49,9	660	5 589	270
0934	Maasbree	49,93	49,48	0,45	12 840	49,2	259	4 841	98
0935	Maastricht	60,06	56,80	3,26	121 456	51,8	2 138	55 394	975
0936	Margraten	57,70	57,70	—	13 497	49,4	234	5 332	92
0993	Meerlo-Wanssum	39,40	38,44	0,96	7 748	48,7	202	2 896	75
0938	Meerssen	27,71	27,15	0,55	19 857	50,6	731	8 166	301
0941	Meijel	20,04	19,84	0,21	5 851	49,6	295	2 155	109
0944	Mook en Middelaar	18,84	17,38	1,46	8 010	50,4	461	3 289	189
0946	Nederweert	101,79	100,28	1,51	16 265	49,4	162	6 187	62
0951	Nuth	33,17	33,15	0,03	16 014	50,5	483	6 584	199
0881	Onderbanken	21,24	21,18	0,06	8 396	50,2	396	3 524	166
1669	Roerdalen	44,37	44,04	0,33	10 331	49,7	235	4 320	98
0957	Roermond	46,87	38,59	8,28	45 348	50,9	1 175	20 692	536
1670	Roggel en Neer	42,58	41,84	0,74	8 479	48,2	203	3 270	78
0962	Schinnen	24,13	24,08	0,05	13 535	49,6	562	5 515	229
0964	Sevenum	48,66	47,97	0,69	7 469	49,1	156	2 798	58
0965	Simpelveld	16,03	16,03	—	11 430	50,3	713	4 810	300
1883	Sittard-Geleen	81,41	79,86	1,55	97 055	50,8	1 215	42 729	535
0971	Stein	22,78	21,21	1,57	26 772	50,2	1 262	11 117	524
0975	Swalmen	24,32	22,43	1,89	8 812	50,5	393	3 678	164

Huishoudens		Personen per huishouden			Personen in institutionele huishoudens	Stedelijkheid	Omgevingsadressen dichtheid	Gemeente	code
totaal	w.o. eenpersoonshuishoudens						naam		
	absoluut	in % van de totale bevolking	in % van het totale aantal huishoudens						
14 772	3 414	9,3	23,1	2,46	416	4	621	Moerdijk	1709
9 122	1 948	8,4	21,4	2,53	68	4	970	Nuinen, Gerwen en Nederwetten	0820
6 715	1 519	8,5	22,6	2,64	170	4	539	Oirschot	0823
10 346	2 752	10,6	26,6	2,47	402	4	885	Oisterwijk	0824
22 136	6 094	11,5	27,5	2,37	521	3	1 355	Oosterhout	0826
31 197	8 713	11,4	27,9	2,42	709	3	1 355	Oss	0828
4 515	951	7,7	21,1	2,71	66	5	459	Reusel-De Mierden	1667
32 813	9 738	12,5	29,7	2,34	1 050	3	1 407	Roosendaal	1674
8 989	1 817	8,1	20,2	2,50	65	4	613	Rucphen	0840
8 804	1 969	8,6	22,4	2,57	387	4	881	Schijndel	0844
4 186	857	7,3	20,5	2,71	342	5	223	Sint Anthonis	1702
10 634	2 354	8,4	22,1	2,59	311	4	525	Sint-Michielsgestel	0845
6 457	1 428	8,4	22,1	2,59	190	4	528	Sint-Oedenrode	0846
6 720	1 483	8,2	22,1	2,67	144	4	559	Someren	0847
6 151	1 453	9,6	23,6	2,43	177	4	574	Son en Breugel	0848
9 496	2 235	9,5	23,5	2,44	305	4	574	Steenbergen	0851
92 328	37 299	18,7	40,4	2,12	3 029	2	2 477	Tilburg	0855
16 266	4 476	11,1	27,5	2,44	463	3	1 211	Uden	0856
13 280	3 787	12,2	28,5	2,32	247	3	1 243	Valkenswaard	0858
14 144	3 461	9,4	24,5	2,58	380	4	919	Veghel	0860
17 446	4 706	11,0	27,0	2,41	726	3	1 449	Veldhoven	0861
10 165	3 063	12,1	30,1	2,37	1 154	3	1 088	Vught	0865
6 884	1 869	11,3	27,1	2,39	1	4	704	Waalre	0866
18 711	4 910	10,7	26,2	2,42	446	3	1 122	Waalwijk	0867
9 868	2 076	7,8	21,0	2,67	163	4	554	Werkendam	0870
8 756	2 047	9,6	23,4	2,39	266	4	517	Woensdrecht	0873
5 337	1 130	7,8	21,2	2,66	185	5	299	Woudrichem	0874
8 054	1 943	9,5	24,1	2,52	249	5	436	Zundert	0879
1 009 021	304 520	12,6	30,2	2,36	30 989			Totaal	
<i>Limburg</i>									
4 379	971	8,9	22,2	2,45	191	5	310	Ambt Montfort	1679
3 520	805	9,1	22,9	2,52	9	5	331	Arcen en Velden	0885
7 179	1 922	11,3	26,8	2,36	77	4	764	Beek	0888
5 323	1 174	8,8	22,1	2,50	74	4	633	Beesel	0889
5 327	1 203	8,9	22,6	2,54	31	5	293	Bergen (L.)	0893
13 321	4 334	14,6	32,5	2,20	411	2	1 536	Brunssum	0899
13 323	3 432	10,6	25,8	2,37	757	4	589	Echt-Susteren	1711
4 561	968	8,2	21,2	2,55	132	4	545	Eijsden	0905
6 499	1 716	10,2	26,4	2,44	962	4	539	Gennep	0907
6 103	1 424	9,5	23,3	2,44	182	5	242	Gulpen-Wittem	1729
3 938	892	9,0	22,7	2,45	302	5	425	Haelen	0914
3 101	652	7,8	21,0	2,47	672	5	296	Heel	1937
44 467	17 909	19,4	40,3	2,04	1 726	2	1 625	Heerlen	0917
7 321	1 560	8,0	21,3	2,62	437	4	596	Helden	0918
4 812	1 143	9,3	23,8	2,49	317	5	391	Heythuysen	0920
11 016	2 552	8,9	23,2	2,57	362	4	550	Horst aan de Maas	1507
2 337	456	7,3	19,5	2,66	12	5	167	Hunsel	0925
22 829	7 700	15,5	33,7	2,13	860	3	1 461	Kerkrade	0928
1 663	343	8,1	20,6	2,54	-	5	263	Kessel	0929
17 012	4 797	12,2	28,2	2,27	815	3	1 301	Landgraaf	0882
5 673	1 443	10,6	25,4	2,38	138	5	459	Maasbracht	0933
4 828	923	7,2	19,1	2,65	69	5	496	Maasbree	0934
61 344	28 013	23,1	45,7	1,94	2 414	2	2 023	Maastricht	0935
5 307	1 199	8,9	22,6	2,50	211	5	263	Margraten	0936
2 921	557	7,2	19,1	2,64	30	5	164	Meerlo-Wanssum	0993
8 245	2 046	10,3	24,8	2,37	296	4	564	Meerssen	0938
2 185	412	7,0	18,9	2,65	60	5	394	Meijel	0941
3 309	842	10,5	25,4	2,42	14	5	371	Mook en Middelaar	0944
6 149	1 217	7,5	19,8	2,62	133	5	487	Nederweert	0946
6 586	1 625	10,1	24,7	2,38	362	5	458	Nuth	0951
3 416	795	9,5	23,3	2,44	60	5	439	Onderbanken	0881
4 309	1 063	10,3	24,7	2,36	172	5	375	Roerdalen	1669
20 574	7 485	16,5	36,4	2,17	667	3	1 438	Roermond	0957
3 285	759	9,0	23,1	2,55	99	5	291	Roggel en Neer	1670
5 574	1 328	9,8	23,8	2,41	106	5	418	Schinnen	0962
2 833	588	7,9	20,8	2,61	72	5	390	Sevenum	0964
4 743	1 161	10,2	24,5	2,36	240	4	555	Simpelveld	0965
43 277	14 367	14,8	33,2	2,21	1 280	3	1 259	Sittard-Geleen	1883
11 177	2 540	9,5	22,7	2,38	158	4	809	Stein	0971
3 688	986	11,2	26,7	2,37	79	4	580	Swalmen	0975

**Tabel 3 (slot)**  
**Oppervlakte, bevolking en bevolkingsdichtheid, woningvoorraad en woningdichtheid en huishoudens op 1 januari 2005**

Gemeente		Oppervlakte in km <sup>2</sup>			Bevolking		Bevolkingsdichtheid per km <sup>2</sup> land	Woningvoorraad <sup>2)</sup>	Woningdichtheid <sup>2)</sup> per km <sup>2</sup> land
code	naam	totaal <sup>1)</sup>	w.o.		totaal	w.o. % vrouwen			
		land		binnenwater					
0977	Thorn	6,68	5,77	0,91	2 598	51,0	450	1 081	187
0981	Vaals	23,90	23,89	0,01	10 229	50,3	428	4 656	195
0994	Valkenburg aan de Geul	36,91	36,73	0,17	17 561	50,2	478	7 524	205
0983	Venlo	86,41	84,66	1,74	92 263	50,4	1 090	40 585	479
0984	Venray	146,36	145,70	0,66	39 114	49,5	268	15 246	105
0986	Voerendaal	31,55	31,54	0,01	12 953	49,8	411	5 370	170
0988	Weert	105,44	104,66	0,79	48 707	49,9	465	20 199	193
<b>Totaal</b>		<b>2 209,22</b>	<b>2 153,05</b>	<b>56,17</b>	<b>1 136 695</b>	<b>50,4</b>	<b>528</b>	<b>486 492</b>	<b>226</b>
<b>Nederland</b>		<b>41 543,07</b>	<b>33 783,39</b>	<b>3 574,38</b>	<b>16 305 526</b>	<b>50,5</b>	<b>483</b>	<b>6 861 877</b>	<b>203</b>

1) Inclusief de oppervlakte van gemeentelijk ingedeeld buitenwater.

2) Voorlopige cijfers.

N.B. Voor gehanteerde begrippen, totstandkoming van de cijfers enz. zie de technische toelichting.

Huishoudens				Personen per huishouden	Personen in institu- tionale huishoudens	Stedelijk- heid	Omgevings- adressen dichtheid	Gemeente naam	code
totaal	w.o. eenpersoonshuishoudens								
	absoluut	in % van de totale bevolking	in % van het totale aantal huishoudens						
1 055	292	11,2	27,7	2,34	133	5	331	Thorn	0977
4 805	1 761	17,2	36,6	2,09	172	4	748	Vaals	0981
7 642	2 394	13,6	31,3	2,23	499	4	550	Valkenburg aan de Geul	0994
40 444	13 523	14,7	33,4	2,25	1 337	3	1 473	Venlo	0983
15 353	4 092	10,5	26,7	2,48	1 014	4	956	Venray	0984
5 334	1 210	9,3	22,7	2,42	47	5	476	Voerendaal	0986
20 304	5 688	11,7	28,0	2,37	611	3	1 170	Weert	0988
492 391	154 262	13,6	31,3	2,27	18 802			Totaal	
7 090 965	2 449 378	15,0	34,5	2,27	213 202			<b>Nederland</b>	



**Tabel 4**  
**Bevolkingsdynamiek en nieuwbouw in het jaar 2004**

Gemeente		Bevolking op 1-1-2004	Levendgeborenen		Overledenen		Geboorte- overschot	Vestiging		
code	naam		abs.	%o 2)	abs.	%o 2)		abs.	%o 2)	w.o. uit buitenland
<i>Groningen</i>										
0003	Appingedam	12 415	152	12,2	120	9,7	32	590	47,5	35
0005	Bedum	10 816	112	10,4	78	7,2	34	347	32,2	15
0007	Bellingwedde	9 704	72	7,4	99	10,2	-27	564	58,2	96
0009	Ten Boer	7 171	86	12,0	45	6,3	41	302	42,0	9
0010	Delfzijl	28 809	267	9,3	300	10,5	-33	985	34,4	111
1651	Eemsmond	16 927	202	12,0	152	9,0	50	554	32,9	31
0014	Groningen	179 185	2 025	11,3	1 466	8,1	559	13 319	74,0	2 079
0015	Grootegast	11 934	172	14,3	105	8,8	67	465	38,8	19
0017	Haren	19 048	154	8,1	278	14,6	-124	1 226	64,2	144
0018	Hoogezand-Sappemeer	34 003	350	10,2	322	9,4	28	1 567	45,8	130
0022	Leek	19 485	211	10,8	149	7,6	62	1 112	57,0	116
0024	Loppersum	11 061	122	11,0	103	9,3	19	461	41,7	23
1663	De Marne	11 210	127	11,3	90	8,0	37	599	53,2	65
0025	Marum	10 396	122	11,9	72	7,0	50	399	39,0	16
1987	Menterwolde	12 621	130	10,3	103	8,2	27	506	40,1	29
0765	Pekela	13 482	129	9,6	149	11,1	-20	559	41,5	34
1661	Reiderland	7 020	69	9,9	93	13,3	-24	374	53,5	28
0039	Scheemda	14 328	150	10,5	151	10,6	-1	540	37,9	22
0040	Slochteren	14 906	149	10,0	117	7,8	32	714	47,9	54
0037	Stadskanaal	33 708	337	10,0	349	10,3	-12	1 435	42,5	142
0047	Veendam	28 275	257	9,1	281	9,9	-24	1 115	39,5	48
0048	Vlagtwedde	16 973	160	9,6	174	10,4	-14	819	48,9	91
0052	Winschoten	18 500	205	11,1	234	12,7	-29	1 002	54,2	70
0053	Winsum	14 257	168	11,8	123	8,6	45	758	53,0	70
0056	Zuidhorn	18 150	213	11,7	158	8,7	55	774	42,5	26
	Totaal	574 384	6 141	10,7	5 311	9,2	830	31 086	54,1	3 503
<i>Friesland</i>										
0059	Achtkarspelen	28 156	380	13,5	216	7,7	164	751	26,7	38
0060	Ameland	3 525	40	11,4	32	9,1	8	162	46,0	7
0063	het Bildt	10 949	137	12,5	78	7,1	59	553	50,5	29
0055	Boarnsterhim	19 108	259	13,5	136	7,1	123	815	42,5	42
0064	Bolsward	9 388	122	13,0	120	12,8	2	502	53,4	14
0065	Dantumadeel	19 762	225	11,4	201	10,2	24	564	28,6	27
0058	Dongeradeel	25 008	291	11,6	205	8,2	86	978	39,0	116
1722	Ferwerderadiel	9 008	128	14,2	67	7,5	61	342	38,1	14
0070	Franekeradeel	21 048	245	11,7	200	9,5	45	1 012	48,2	163
0653	Gaasterlân-Sleat	10 220	109	10,7	90	8,8	19	316	30,9	21
0072	Harlingen	15 839	178	11,2	191	12,0	-13	917	57,7	89
0074	Heerenveen	42 642	440	10,3	414	9,7	26	2 313	54,1	162
0079	Kollumerland c.a.	13 128	169	12,9	89	6,8	80	431	32,9	15
0080	Leeuwarden	91 354	1 087	11,9	840	9,2	247	5 748	62,8	614
0081	Leeuwarderadeel	10 600	100	9,5	53	5,0	47	379	35,9	16
0082	Lemsterland	13 342	182	13,6	91	6,8	91	583	43,6	71
0140	Littenseradiel	10 859	138	12,7	95	8,8	43	460	42,4	10
0083	Menaldumadeel	14 017	156	11,1	105	7,5	51	468	33,4	29
0104	Nijefurd	10 931	118	10,8	102	9,3	16	411	37,6	20
0085	Ooststellingwerf	26 683	264	9,9	240	9,0	24	956	36,0	105
0086	Opsterland	29 436	358	12,2	201	6,8	157	1 111	37,7	53
0088	Schiermonnikoog	992	15	15,1	14	14,1	1	64	64,4	4
0051	Skarsterlân	27 096	341	12,6	190	7,0	151	828	30,6	51
0090	Smallingerland	54 053	636	11,7	483	8,9	153	2 250	41,5	217
0091	Sneek	32 836	419	12,7	332	10,1	87	1 250	38,0	73
0093	Terschelling	4 725	46	9,7	35	7,4	11	249	52,7	12
0737	Tytsjerksteradiel	31 963	361	11,3	335	10,5	26	1 209	37,8	77
0096	Vlieland	1 157	16	14,0	9	7,9	7	87	76,0	19
0098	Weststellingwerf	25 990	252	9,7	300	11,6	-48	1 089	41,9	123
0710	Wûnseradiel	11 939	135	11,3	84	7,1	51	453	38,0	17
0683	Wymbritseradiel	16 312	204	12,5	90	5,5	114	653	40,0	25
	Totaal	642 066	7 551	11,8	5 638	8,8	1 913	27 904	43,4	2 273
<i>Drenthe</i>										
1680	Aa en Hunze	25 218	233	9,2	221	8,7	12	1 167	46,2	63
0106	Assen	61 925	764	12,3	539	8,6	225	3 102	49,8	302
1681	Borger-Odoorn	26 360	249	9,5	230	8,7	19	1 135	43,1	44
0109	Coevorden	36 220	404	11,2	323	8,9	81	1 736	48,0	154
0114	Emmen	108 354	1 143	10,5	1 024	9,4	119	3 362	31,0	417
0118	Hoogeveen	53 663	659	12,3	494	9,2	165	1 550	28,8	73
0119	Meppel	30 651	410	13,4	269	8,8	141	1 209	39,6	67
1731	Midden-Drenthe	32 806	367	11,2	280	8,5	87	1 214	36,9	78
1699	Noordenveld	32 129	298	9,3	261	8,2	37	1 348	42,2	86
1730	Tynaarlo	32 203	339	10,5	345	10,7	-6	1 576	48,9	140
1701	Westerveld	19 036	203	10,6	207	10,8	-4	1 010	52,9	60
1690	De Wolden	23 850	251	10,5	214	9,0	37	911	38,2	19
	Totaal	482 415	5 320	11,0	4 407	9,1	913	19 320	40,0	1 503

Vertrek <sup>1)</sup>		w.o. naar buitenland	Vestigings- overschot <sup>1)</sup>	Saldo overige correcties	Totale bevolkingsgroei		Bevolking op 31-12-2004	Nieuwbouw	Gemeente naam	code
totaal	% <sup>2)</sup>				abs.	% <sup>3)</sup>				
<i>Groningen</i>										
610	49,1	35	-20	10	22	1,8	12 437	21	Appingedam	0003
461	42,8	22	-114	-3	-83	-7,7	10 733	1	Bedum	0005
541	55,8	55	23	-6	-10	-1,0	9 694	10	Bellingwedde	0007
309	43,0	17	-7	-6	28	3,9	7 199	49	Ten Boer	0009
1 313	45,9	71	-328	-2	-363	-12,6	28 446	16	Delfzijl	0010
791	47,0	184	-237	5	-182	-10,8	16 745	11	Eemswind	1651
12 609	70,1	2 002	710	150	1 419	7,9	180 604	424	Groningen	0014
422	35,2	6	43	4	114	9,6	12 048	6	Grootegeest	0015
1 005	52,6	130	221	-11	86	4,5	19 134	51	Haren	0017
1 238	36,2	93	329	3	360	10,6	34 363	161	Hoogezand-Sappemeer	0018
1 159	59,4	75	-47	10	25	1,3	19 510	69	Leek	0022
503	45,5	5	-42	-6	-29	-2,6	11 032	13	Loppersum	0024
560	49,8	43	39	8	84	7,5	11 294	37	De Marne	1663
743	72,6	145	-344	-16	-310	-29,8	10 086	7	Marum	0025
564	44,7	23	-58	-1	-32	-2,5	12 589	68	Menterwolde	1987
576	42,8	21	-17	4	-33	-2,4	13 449	-	Pekela	0765
408	58,3	73	-34	8	-50	-7,1	6 970	22	Reiderland	1661
696	48,8	34	-156	2	-155	-10,8	14 173	29	Scheemda	0039
735	49,3	33	-21	4	15	1,0	14 921	16	Slochteren	0040
1 346	39,9	176	89	19	96	2,8	33 804	116	Stadskanaal	0037
1 118	39,6	119	-3	2	-25	-0,9	28 250	148	Veendam	0047
1 251	74,7	159	-432	-2	-448	-26,4	16 525	43	Vlagentwede	0048
1 016	55,0	139	-14	1	-42	-2,3	18 458	38	Viaghshoten	0052
741	51,9	22	17	2	64	4,5	14 321	25	Winsum	0053
692	38,0	36	82	-	137	7,5	18 287	159	Zuidhorn	0056
31 407	54,6	3 718	-321	179	688	1,2	575 072	1 540	Totaal	
<i>Friesland</i>										
910	32,3	44	-159	-27	-22	-0,8	28 134	141	Achtkarspelen	0059
181	51,4	28	-19	6	-5	-1,4	3 520	21	Ameland	0060
599	54,7	87	-46	6	19	1,7	10 968	37	het Bildt	0063
829	43,3	72	-14	10	119	6,2	19 227	205	Boarnsterhim	0055
462	49,1	28	40	-18	24	2,6	9 412	116	Bolsward	0064
671	34,0	24	-107	-	-83	-4,2	19 679	38	Dantumadeel	0065
942	37,6	119	36	-14	108	4,3	25 116	158	Dongeradeel	0058
443	49,3	36	-101	-1	-41	-4,6	8 967	38	Ferwerderadiel	1722
1 136	54,1	105	-124	3	-76	-3,6	20 972	74	Franekeradeel	0070
349	34,2	33	-33	2	-12	-1,2	10 208	18	Gaasterlân-Sleat	0653
800	50,3	124	117	16	120	7,6	15 959	76	Harlingen	0072
2 178	51,0	141	135	-1	160	3,8	42 802	365	Heerenveen	0074
529	40,3	22	-98	2	-16	-1,2	13 112	34	Kollumerland c.a.	0079
5 612	61,3	596	136	12	395	4,3	91 749	314	Leeuwarden	0080
487	46,1	22	-108	4	-57	-5,4	10 543	21	Leeuwarderadeel	0081
613	45,8	82	-30	3	64	4,8	13 406	49	Lemsterland	0082
520	47,9	38	-60	-2	-19	-1,7	10 840	37	Littenseradiel	0140
568	40,6	30	-100	-1	-50	-3,6	13 967	11	Menaldumadeel	0083
420	38,4	31	-9	2	9	0,8	10 940	38	Nijefurd	0104
1 183	44,5	138	-227	11	-192	-7,2	26 491	25	Ooststellingwerf	0085
1 258	42,7	65	-147	26	36	1,2	29 472	290	Opsterland	0086
58	58,3	3	6	-2	5	5,0	997	3	Schiermonnikoog	0088
991	36,6	90	-163	-3	-15	-0,6	27 081	83	Skarsterlân	0051
2 035	37,5	214	215	11	379	7,0	54 432	408	Smallingerland	0090
1 274	38,8	83	-24	11	74	2,3	32 910	88	Sneek	0091
253	53,5	11	-4	-1	6	1,3	4 731	33	Terschelling	0093
1 185	37,0	87	24	3	53	1,7	32 016	94	Tytsjerksteradiel	0737
120	104,8	39	-33	2	-24	-20,7	1 133	1	Vlieland	0096
1 058	40,7	85	31	-15	-32	-1,2	25 958	122	Weststellingwerf	0098
562	47,2	36	-109	-	-58	-4,9	11 881	18	Wûnseradiel	0710
724	44,3	29	-71	-1	42	2,6	16 354	54	Wymbritseradiel	0683
28 950	45,1	2 542	-1 046	44	911	1,4	642 977	3 010	Totaal	
<i>Drenthe</i>										
1 077	42,6	54	90	9	111	4,4	25 329	79	Aa en Hunze	1680
2 509	40,2	260	593	12	830	13,4	62 755	354	Assen	0106
1 191	45,2	51	-56	4	-33	-1,3	26 327	35	Borger-Odoorn	1681
1 968	54,4	286	-232	17	-134	-3,7	36 086	152	Coevorden	0109
3 253	30,0	534	109	35	263	2,4	108 617	402	Emmen	0114
1 502	27,9	113	48	10	223	4,2	53 886	459	Hoogeveen	0118
1 612	52,8	153	-403	8	-254	-8,3	30 397	296	Meppel	0119
1 132	34,4	63	82	9	178	5,4	32 984	101	Midden-Drenthe	1731
1 817	56,9	-2	-469	15	-417	-13,0	31 712	129	Noordenveld	1699
1 481	45,9	87	95	9	98	3,0	32 301	61	Tynaarlo	1730
910	47,7	72	100	-1	95	5,0	19 131	70	Westerveld	1701
971	40,7	60	-60	17	-6	-0,3	23 844	55	De Wolden	1690
19 423	40,2	1 731	-103	144	954	2,0	483 369	2 193	Totaal	

**Tabel 4 (vervolg)**  
**Bevolkingsdynamiek en nieuwbouw in het jaar 2004**

Gemeente		Bevolking op 1-1-2004	Levendgeborenen		Overledenen		Geboorte- overschot	Vestiging		
code	naam		abs.	‰ <sup>2)</sup>	abs.	‰ <sup>2)</sup>		totaal		w.o. uit buitenland
								abs.	‰ <sup>2)</sup>	
<i>Overijssel</i>										
0141	Almelo	72 227	928	12,8	692	9,6	236	2 350	32,5	274
0144	Bathmen	5 328	41	7,7	44	8,2	-3	189	35,4	10
0147	Borne	20 600	248	12,1	152	7,4	96	779	37,9	91
0148	Dalfsen	26 428	331	12,5	203	7,7	128	721	27,3	40
0150	Deventer	89 142	1 201	13,4	845	9,4	356	4 691	52,3	924
1774	Dinkelland	26 094	301	11,5	208	8,0	93	558	21,4	72
0153	Enschede	152 989	1 730	11,3	1 447	9,4	283	6 806	44,4	1 373
0158	Haaksbergen	24 123	283	11,7	219	9,1	64	674	27,9	46
0160	Hardenberg	57 820	727	12,6	439	7,6	288	1 361	23,5	112
0163	Hellendoorn	36 105	467	12,9	350	9,7	117	828	22,9	43
0164	Hengelo	80 961	1 068	13,2	739	9,1	329	2 877	35,5	288
1735	Hof van Twente	35 000	410	11,7	333	9,5	77	951	27,2	98
0166	Kampen	48 949	721	14,7	382	7,8	339	1 268	25,9	136
0168	Losser	22 508	251	11,2	184	8,2	67	615	27,3	72
0173	Oldenzaal	31 392	371	11,8	247	7,9	124	866	27,6	104
1773	Olst-Wijhe	17 035	210	12,3	142	8,3	68	554	32,5	24
0175	Ommen	16 938	186	11,0	160	9,4	26	725	42,7	49
0177	Raalte	37 144	430	11,6	257	6,9	173	1 056	28,4	102
1742	Rijssen-Holten	36 170	529	14,6	279	7,7	250	752	20,7	57
0180	Staphorst	15 665	256	16,3	82	5,2	174	306	19,5	33
1708	Steenwijkerland	42 846	501	11,7	368	8,6	133	1 580	36,9	82
0183	Tubbergen	20 298	285	14,0	138	6,8	147	472	23,1	30
1700	Twenterand	33 493	453	13,5	262	7,8	191	795	23,7	65
0189	Wierden	23 343	281	12,0	152	6,5	129	703	30,0	37
1896	Zwartewaterland	22 034	338	15,4	117	5,3	221	491	22,4	35
0193	Zwolle	110 880	1 551	13,9	930	8,3	621	5 338	47,9	474
	Totaal	1 105 512	14 098	12,7	9 371	8,5	4 727	38 306	34,6	4 671
<i>Flevoland</i>										
0034	Almere	170 704	2 578	14,9	761	4,4	1 817	10 560	61,1	1 141
0303	Dronten	37 768	420	11,1	177	4,7	243	2 172	57,3	404
0995	Lelystad	69 640	981	14,0	411	5,9	570	3 552	50,6	288
0171	Noordoostpolder	45 568	656	14,4	353	7,7	303	1 710	37,5	180
0184	Urk	17 044	359	20,9	74	4,3	285	164	9,6	19
0050	Zeewolde	19 180	308	16,1	66	3,4	242	897	46,8	43
	Totaal	359 904	5 302	14,6	1 842	5,1	3 460	19 055	52,5	2 075
<i>Gelderland</i>										
0197	Aalten	18 998	211	11,1	166	8,8	45	510	26,9	48
0199	Angerlo	5 136	53	10,3	18	3,5	35	264	51,2	15
0200	Apeldoorn	156 000	1 798	11,5	1 422	9,1	376	5 162	33,1	492
0202	Arnhem	141 601	1 728	12,2	1 362	9,6	366	8 340	59,0	988
0203	Barneveld	50 019	749	15,0	326	6,5	423	1 816	36,3	215
0207	Bergh	18 390	221	12,0	172	9,3	49	614	33,4	65
0209	Beuningen	25 459	310	12,2	182	7,2	128	923	36,4	70
0211	Borculo	10 395	128	12,3	81	7,8	47	336	32,4	21
0213	Brummen	21 473	211	9,8	181	8,4	30	661	30,8	39
0214	Buren	25 756	281	10,9	209	8,1	72	962	37,4	67
0216	Culemborg	26 594	380	14,1	192	7,1	188	1 453	54,1	92
0218	Didam	16 950	172	10,2	145	8,6	27	442	26,1	22
0219	Dinxperlo	8 569	100	11,7	69	8,1	31	206	24,1	14
0221	Doesburg	11 446	133	11,7	88	7,7	45	468	41,0	29
0222	Doetinchem	49 503	565	11,4	425	8,6	140	2 248	45,3	210
0225	Druten	17 786	218	12,2	117	6,6	101	575	32,2	31
0226	Duiven	25 812	290	11,3	135	5,2	155	1 007	39,1	50
0228	Ede	105 495	1 418	13,4	817	7,7	601	3 859	36,4	289
0229	Eibergen	16 626	186	11,2	143	8,6	43	562	33,9	32
0230	Elburg	21 753	328	15,0	157	7,2	171	818	37,4	31
0232	Epe	33 309	349	10,5	318	9,6	31	937	28,2	62
0233	Ermelo	26 590	261	9,8	251	9,5	10	1 128	42,6	54
0236	Geldermalsen	25 667	321	12,4	191	7,4	130	1 192	46,0	44
0237	Gendringen	20 846	249	11,9	188	9,0	61	670	32,1	34
0239	Gorssel	13 379	139	10,3	152	11,3	-13	689	51,2	43
0240	Groenlo	9 484	147	15,5	142	14,9	5	354	37,2	16
0241	Groesbeek	18 839	174	9,3	210	11,2	-36	717	38,1	71
0243	Harderwijk	40 559	560	13,8	303	7,4	257	1 551	38,1	104
0244	Hatterwoude	11 782	150	12,7	116	9,9	34	367	31,2	21
0246	Heerde	18 349	203	11,1	157	8,6	46	783	42,7	163

Vertrek <sup>1)</sup>		w.o. naar buitenland	Vestigings- overschot <sup>1)</sup>	Saldo overige correcties	Totale bevolkingsgroei		Bevolking op 31-12-2004	Nieuwbouw	Gemeente naam	code
totaal	% <sup>2)</sup>				abs.	% <sup>3)</sup>				
abs.	% <sup>2)</sup>									
<i>Overijssel</i>										
2 555	35,4	399	-205	35	66	0,9	72 293	144	Almelo	0141
218	40,9	8	-29	43	11	2,1	5 339	27	Bathmen	0144
977	47,5	101	-198	5	-97	-4,7	20 503	35	Borne	0147
822	31,1	64	-101	4	31	1,2	26 459	12	Dalfsen	0148
3 916	43,7	711	775	8	1 139	12,8	90 281	728	Deventer	0150
656	25,1	95	-98	14	9	0,3	26 103	67	Dinkelland	1774
6 391	41,7	1 711	415	-8	690	4,5	153 679	545	Enschede	0153
590	24,4	55	84	-4	144	6,0	24 267	109	Haaksbergen	0158
1 634	28,3	126	-273	20	35	0,6	57 855	157	Hardenberg	0160
898	24,8	76	-70	20	67	1,9	36 172	121	Hellendoorn	0163
3 030	37,4	447	-153	19	195	2,4	81 156	400	Hengelo	0164
1 092	31,2	118	-141	5	-59	-1,7	34 941	40	Hof van Twente	1735
1 594	32,6	176	-326	18	31	0,6	48 980	150	Kampen	0166
699	31,1	116	-84	-4	-21	-0,9	22 487	129	Losser	0168
1 025	32,7	147	-159	16	-19	-0,6	31 373	40	Oldenzaal	0173
583	34,2	48	-29	5	44	2,6	17 079	70	Olst-Wijhe	1773
670	39,5	61	55	9	90	5,3	17 028	5	Ommen	0175
1 169	31,4	207	-113	2	62	1,7	37 206	151	Raalte	0177
813	22,4	49	-61	3	192	5,3	36 362	71	Rijssen-Holten	1742
438	27,9	34	-132	2	44	2,8	15 709	19	Staphorst	0180
1 732	40,4	171	-152	6	-13	-0,3	42 833	160	Steenwijkerland	1708
404	19,8	40	68	-5	210	10,3	20 508	100	Tubbergen	0183
925	27,6	60	-130	-5	56	1,7	33 549	235	Twenterand	1700
675	28,8	14	28	-7	150	6,4	23 493	85	Wierden	0189
874	39,8	54	-383	5	-157	-7,1	21 877	120	Zwartewaterland	1896
4 931	44,3	421	407	-8	1 020	9,2	111 900	925	Zwolle	0193
39 311	35,5	5 509	-1 005	198	3 920	3,5	1 109 432	4 645	Totaal	
<i>Flevoland</i>										
8 139	47,1	1 394	2 421	65	4 303	25,2	175 007	1 595	Almere	0034
2 190	57,8	405	-18	17	242	6,4	38 010	137	Dronten	0303
2 962	42,2	257	590	60	1 220	17,5	70 860	260	Lelystad	0995
1 984	43,5	321	-274	3	32	0,7	45 600	142	Noordoostpolder	0171
230	13,4	10	-66	-1	218	12,8	17 262	158	Urk	0184
1 206	63,0	383	-309	7	-60	-3,1	19 120	59	Zeewolde	0050
16 711	46,1	2 770	2 344	151	5 955	16,5	365 859	2 351	Totaal	
<i>Gelderland</i>										
618	32,6	122	-108	-	-63	-3,3	18 935	28	Aalten	0197
261	50,6	18	3	10	48	9,3	5 184	-	Angerlo	0199
5 535	35,5	985	-373	61	64	0,4	156 064	730	Apeldoorn	0200
8 908	63,0	1 202	-568	-78	-280	-2,0	141 321	758	Arnhem	0202
2 234	44,7	323	-418	2	7	0,1	50 026	434	Barneveld	0203
661	35,9	91	-47	24	26	1,4	18 416	56	Bergh	0207
1 253	49,4	132	-330	34	-168	-6,6	25 291	6	Beuningen	0209
433	41,8	22	-97	-6	-56	-5,4	10 339	10	Borculo	0211
772	36,0	48	-111	11	-70	-3,3	21 403	38	Brummen	0213
1 147	44,6	61	-185	5	-108	-4,2	25 648	46	Buren	0214
1 102	41,0	144	351	10	549	20,6	27 143	353	Culemborg	0216
507	29,9	51	-65	29	-9	-0,5	16 941	54	Didam	0218
299	35,0	71	-93	4	-58	-6,8	8 511	3	Dinxperlo	0219
581	50,9	74	-113	3	-65	-5,7	11 381	46	Doesburg	0221
2 156	43,4	247	92	17	249	5,0	49 752	187	Doetinchem	0222
577	32,3	35	-2	4	103	5,8	17 889	100	Druten	0225
1 276	49,5	130	-269	16	-98	-3,8	25 714	29	Duiven	0226
3 557	33,6	347	302	18	921	8,7	106 416	655	Ede	0228
664	40,0	58	-102	-3	-62	-3,7	16 564	26	Eibergen	0229
715	32,7	29	103	5	279	12,8	22 032	220	Elburg	0230
1 173	35,3	106	-236	4	-201	-6,0	33 108	97	Epe	0232
1 319	49,8	55	-191	5	-176	-6,6	26 414	28	Ermelo	0233
815	31,4	82	377	10	517	20,1	26 184	339	Geldermalsen	0236
700	33,5	96	-30	15	46	2,2	20 892	10	Gendingen	0237
568	42,2	24	121	29	137	10,2	13 516	32	Gorsel	0239
325	34,2	20	29	9	43	4,5	9 527	24	Groenlo	0240
748	39,8	98	-31	1	-66	-3,5	18 773	67	Groesbeek	0241
1 463	35,9	98	88	-25	320	7,9	40 879	419	Harderwijk	0243
429	36,5	23	-62	2	-26	-2,2	11 756	6	Hatterij	0244
842	45,9	175	-59	-2	-15	-0,8	18 334	26	Heerde	0246

**Tabel 4 (vervolg)**  
**Bevolkingsdynamiek en nieuwbouw in het jaar 2004**

Gemeente		Bevolking op 1-1-2004	Levendgeborenen		Overledenen		Geboorte- overschot	Vestiging		
code	naam		abs.	‰ <sup>2)</sup>	abs.	‰ <sup>2)</sup>		totaal		w.o. uit buitenland
								abs.	‰ <sup>2)</sup>	
0248	Hengelo	8 471	92	10,9	81	9,6	11	243	28,7	12
0252	Heumen	16 686	169	10,1	88	5,3	81	873	52,1	59
0256	Hummelo en Keppel	4 528	43	9,5	36	7,9	7	217	47,8	20
0260	Lichtenvoorde	19 501	220	11,3	112	5,7	108	621	31,9	95
0733	Lingewaal	10 759	124	11,5	61	5,7	63	386	35,8	12
1705	Lingewaard	43 019	533	12,4	294	6,8	239	1 230	28,5	87
0262	Lochem	19 388	190	9,8	182	9,4	8	691	35,7	47
0263	Maasdriel	23 521	272	11,6	215	9,1	57	723	30,7	69
0265	Millingen aan de Rijn	5 914	56	9,5	34	5,8	22	153	25,9	12
1740	Neder-Betuwe	22 289	333	14,9	165	7,4	168	717	32,1	22
0266	Neede	10 971	122	11,1	96	8,8	26	305	27,9	15
0304	Neerijnen	11 460	148	12,8	93	8,0	55	512	44,2	23
0267	Nijkerk	37 983	514	13,5	258	6,8	256	1 269	33,2	71
0268	Nijmegen	157 466	1 774	11,2	1 319	8,4	455	10 004	63,4	1 294
0302	Nunspeet	26 634	325	12,2	199	7,5	126	900	33,8	56
0269	Oldebroek	22 951	294	12,8	154	6,7	140	722	31,4	32
1734	Overbetuwe	41 176	495	11,9	274	6,6	221	2 479	59,4	114
0273	Putten	23 180	319	13,8	147	6,3	172	640	27,6	57
0274	Renkum	31 908	315	9,9	382	12,0	-67	1 897	59,5	156
0275	Rheden	44 886	413	9,2	520	11,6	-107	2 228	49,7	116
0196	Rijnwaarden	11 198	112	10,0	88	7,9	24	315	28,2	32
0277	Rozendaal	1 509	14	9,3	10	6,6	4	82	54,3	4
0278	Ruurlo	8 676	100	11,5	78	9,0	22	318	36,5	15
0279	Scherpenzeel	9 033	117	13,0	56	6,2	61	272	30,2	13
0280	Steenderen	5 087	56	11,0	30	5,9	26	197	38,6	8
0281	Tiel	40 609	497	12,2	350	8,6	147	1 431	35,3	139
0282	Ubbergen	9 362	94	10,0	113	12,0	-19	564	59,9	31
0285	Voorst	23 639	207	8,8	214	9,1	-7	832	35,3	27
0286	Vorden	8 406	84	9,9	97	11,5	-13	350	41,4	12
0289	Wageningen	35 137	324	9,2	360	10,2	-36	3 043	86,5	808
0291	Warnsveld	9 223	88	9,6	81	8,8	7	506	54,9	8
0292	Wehl	6 757	78	11,5	47	6,9	31	228	33,6	10
0668	West Maas en Waal	18 232	185	10,1	164	9,0	21	590	32,3	67
0293	Westervoort	16 068	165	10,3	86	5,4	79	661	41,3	40
0296	Wijchen	39 878	508	12,7	296	7,4	212	1 476	37,0	118
0294	Winterswijk	29 299	343	11,7	321	11,0	22	861	29,4	92
0295	Wisch	19 534	222	11,4	231	11,8	-9	698	35,8	49
0297	Zaltbommel	26 191	376	14,4	178	6,8	198	655	25,0	35
0298	Zelhem	11 269	135	12,0	101	9,0	34	417	37,0	22
0299	Zevenaar	26 014	260	9,9	224	8,6	36	1 162	44,5	86
0301	Zutphen	36 552	486	13,2	327	8,9	159	2 050	55,8	104
	Totaal	1 966 929	23 235	11,8	16 597	8,4	6 638	83 132	42,2	7 521
<i>Utrecht</i>										
0305	Abcoude	8 624	103	12,0	49	5,7	54	334	38,8	36
0306	Amerongen	7 231	85	11,7	99	13,7	-14	438	60,4	9
0307	Amersfoort	132 851	2 062	15,4	975	7,3	1 087	6 219	46,5	646
0308	Baarn	24 503	261	10,7	278	11,4	-17	1 183	48,4	78
0310	De Bilt	42 208	454	10,8	465	11,0	-11	2 211	52,4	182
0311	Breukelen	14 457	196	13,6	118	8,2	78	674	46,7	62
0312	Bunnik	14 087	137	9,7	107	7,6	30	682	48,3	26
0313	Bunschoten	19 450	259	13,3	111	5,7	148	298	15,3	23
0315	Doorn	10 262	93	9,1	165	16,1	-72	913	88,9	81
0316	Driebergen-Rijsenburg	18 564	179	9,6	200	10,8	-21	1 046	56,3	62
0317	Eemnes	8 670	109	12,5	29	3,3	80	460	52,7	32
0321	Houten	42 350	674	15,7	191	4,4	483	2 359	54,9	92
0353	IJsselstein	33 577	544	16,2	195	5,8	349	1 556	46,3	87
0326	Leersum	7 510	73	9,6	70	9,2	3	691	91,0	103
0327	Leusden	29 106	315	10,8	239	8,2	76	1 189	40,9	62
0329	Loenen	8 343	103	12,3	67	8,0	36	370	44,4	44
0331	Lopik	13 870	207	14,9	83	6,0	124	464	33,3	25
0332	Maarn	5 903	55	9,3	36	6,1	19	402	67,9	21
0333	Maarssen	39 843	426	10,7	269	6,8	157	1 949	49,0	112
0335	Montfoort	13 367	180	13,4	71	5,3	109	452	33,7	36
0356	Nieuwegein	61 803	719	11,7	370	6,0	349	2 983	48,4	213
0589	Oudewater	9 795	120	12,2	71	7,2	49	381	38,6	19
0339	Renswoude	4 266	79	18,4	17	4,0	62	164	38,3	2
0340	Rhenen	17 875	237	13,2	127	7,1	110	766	42,7	37
0736	De Ronde Venen	34 437	401	11,6	250	7,3	151	954	27,7	123
0342	Soest	44 906	469	10,4	424	9,4	45	2 122	47,2	199
0344	Utrecht	270 244	4 318	15,8	2 004	7,3	2 314	20 616	75,6	2 730
0345	Veenendaal	61 111	876	14,3	428	7,0	448	1 902	31,1	163
0620	Vianen	19 837	259	13,1	121	6,1	138	730	36,9	45
0352	Wijk bij Duurstede	23 511	262	11,1	103	4,4	159	743	31,6	44

Vertrek <sup>1)</sup>		w.o. naar buitenland	Vestigings- overschot <sup>1)</sup>	Saldo overige correcties	Totale bevolkingsgroei		Bevolking op 31-12-2004	Nieuwbouw	Gemeente naam	code
totaal	% <sup>2)</sup>				abs.	% <sup>3)</sup>				
abs.	% <sup>2)</sup>									
276	32,6	12	-33	2	-20	-2,4	8 451	6	Hengelo	0248
849	50,7	83	24	4	109	6,5	16 795	16	Heumen	0252
211	46,5	11	6	14	27	6,0	4 555	3	Hummelo en Keppel	0256
768	39,4	148	-147	6	-33	-1,7	19 468	11	Lichtenvoorde	0260
410	38,0	15	-24	1	40	3,7	10 799	43	Lingewaard	0733
1 312	30,4	79	-82	-	157	3,6	43 176	255	Lingewaard	1705
739	38,2	72	-48	5	-35	-1,8	19 353	79	Lochem	0262
758	32,2	86	-35	11	33	1,4	23 554	51	Maasdriel	0263
207	35,1	40	-54	6	-26	-4,4	5 888	18	Millingen aan de Rijn	0265
826	37,0	40	-109	11	70	3,1	22 359	37	Neder-Betuwe	1740
383	35,0	25	-78	-4	-56	-5,1	10 915	31	Neede	0266
389	33,6	22	123	58	236	20,6	11 696	112	Neerijnen	0304
1 096	28,7	106	173	7	436	11,5	38 419	196	Nijkerk	0267
9 845	62,4	2 232	159	135	749	4,8	158 215	367	Nijmegen	0268
975	36,6	75	-75	-8	43	1,6	26 677	49	Nunspeet	0302
851	37,1	56	-129	4	15	0,7	22 966	65	Oldebroek	0269
1 618	38,8	141	861	14	1 096	26,6	42 272	416	Overbetuwe	1734
827	35,7	26	-187	18	3	0,1	23 183	35	Putten	0273
1 850	58,0	160	47	15	-5	-0,2	31 903	24	Renkum	0274
2 257	50,3	188	-29	23	-113	-2,5	44 773	27	Rheden	0275
439	39,4	52	-124	5	-95	-8,5	11 103	44	Rijnwaarden	0196
83	54,9	1	-1	1	4	2,7	1 513	-	Rozendaal	0277
307	35,3	23	11	18	51	5,9	8 727	-	Ruurlo	0278
390	43,3	7	-118	-15	-72	-8,0	8 961	9	Scherpenzeel	0279
205	40,2	5	-8	8	26	5,1	5 113	-	Stenderen	0280
1 681	41,4	183	-250	36	-67	-1,6	40 542	66	Tiel	0281
446	47,4	45	118	1	100	10,7	9 462	17	Ubbergen	0282
906	38,4	39	-74	-1	-82	-3,5	23 557	42	Voorst	0285
270	32,0	16	80	9	76	9,0	8 482	29	Vorden	0286
2 961	84,2	744	82	36	82	2,3	35 219	23	Wageningen	0289
552	59,9	11	-46	17	-22	-2,4	9 201	24	Warnsveld	0291
221	32,6	8	7	8	46	6,8	6 803	5	Wehl	0292
522	28,6	25	68	-6	83	4,6	18 315	108	West Maas en Waal	0668
869	54,3	39	-208	6	-123	-7,7	15 945	21	Westervoort	0293
1 670	41,9	217	-194	16	34	0,9	39 912	65	Wijchen	0296
924	31,5	144	-63	17	-24	-0,8	29 275	105	Winterswijk	0294
752	38,5	33	-54	10	-53	-2,7	19 481	40	Wisch	0295
908	34,7	77	-253	9	-46	-1,8	26 145	51	Zaltbommel	0297
422	37,4	31	-5	-3	26	2,3	11 295	54	Zelhem	0298
960	36,7	108	202	1	239	9,2	26 253	157	Zevenaar	0299
1 838	50,0	16	212	13	384	10,5	36 936	393	Zutphen	0301
85 411	43,4	10 408	-2 279	722	5 081	2,6	1 972 010	7 921	Totaal	
<i>Utrecht</i>										
408	47,4	52	-74	-1	-21	-2,4	8 603	35	Abcoude	0305
384	53,0	24	54	1	41	5,7	7 272	9	Amerongen	0306
5 296	39,6	701	923	45	2 055	15,5	134 906	956	Amersfoort	0307
1 261	51,6	161	-78	8	-87	-3,6	24 416	32	Baarn	0308
2 214	52,5	195	-3	1	-13	-0,3	42 195	14	De Bilt	0310
804	55,7	88	-130	11	-41	-2,8	14 416	12	Breukelen	0311
664	47,1	46	18	2	50	3,5	14 137	79	Bunnik	0312
412	21,2	39	-114	3	37	1,9	19 487	25	Bunschoten	0313
819	79,7	87	94	-2	20	1,9	10 282	34	Doorn	0315
1 028	55,4	82	18	14	11	0,6	18 575	6	Driebergen-Rijsenburg	0316
422	48,4	36	38	-3	115	13,3	8 785	96	Eemnes	0317
1 659	38,6	157	700	-4	1 179	27,8	43 529	448	Houten	0321
1 887	56,2	205	-331	13	31	0,9	33 608	6	IJsselstein	0353
515	67,8	64	176	-5	174	23,2	7 684	9	Leersum	0326
1 394	48,0	116	-205	-	-129	-4,4	28 977	8	Leusden	0327
409	49,0	51	-39	-2	-5	-0,6	8 338	11	Loenen	0329
498	35,8	43	-34	8	98	7,1	13 968	80	Lopik	0331
380	64,1	20	22	1	42	7,1	5 945	68	Maarn	0332
2 191	55,0	182	-242	17	-68	-1,7	39 775	154	Maarsse	0333
494	36,9	42	-42	4	71	5,3	13 438	17	Montfoort	0335
3 730	60,5	379	-747	44	-354	-5,7	61 449	167	Nieuwegein	0356
274	27,8	17	107	-4	152	15,5	9 947	68	Oudewater	0589
190	44,3	-	-26	3	39	9,1	4 305	7	Renswoude	0339
782	43,6	30	-16	-3	91	5,1	17 966	18	Rhenen	0340
1 122	32,6	120	-168	18	1	0,0	34 438	36	De Ronde Venen	0736
1 990	44,2	204	132	4	181	4,0	45 087	247	Soest	0342
18 080	66,3	3 160	2 536	164	5 014	18,6	275 258	1 658	Utrecht	0344
2 107	34,4	267	-205	27	270	4,4	61 381	371	Veenendaal	0345
932	47,0	67	-202	8	-56	-2,8	19 781	58	Vianen	0620
840	35,7	63	-97	7	69	2,9	23 580	35	Wijk bij Duurstede	0352



**Tabel 4 (vervolg)**  
**Bevolkingsdynamiek en nieuwbouw in het jaar 2004**

Gemeente		Bevolking op 1-1-2004	Levendgeborenen		Overledenen		Geboorte- overschot	Vestiging		
code	naam		abs.	‰ <sup>2)</sup>	abs.	‰ <sup>2)</sup>		totaal		w.o. uit buitenland
								abs.	‰ <sup>2)</sup>	
0632	Woerden	48 096	660	13,7	350	7,3	310	1 407	29,2	126
0351	Woudenberg	11 228	148	13,2	70	6,2	78	375	33,4	20
0355	Zeist	60 373	708	11,7	723	12,0	-15	3 929	65,1	296
	<b>Totaal</b>	<b>1 162 258</b>	<b>15 771</b>	<b>13,5</b>	<b>8 875</b>	<b>7,6</b>	<b>6 896</b>	<b>60 962</b>	<b>52,2</b>	<b>5 836</b>
<i>Noord-Holland</i>										
0358	Aalsmeer	22 915	251	10,9	214	9,3	37	1 106	47,9	163
0361	Alkmaar	94 121	1 179	12,5	750	8,0	429	4 682	49,7	504
0362	Amstelveen	78 866	776	9,8	764	9,7	12	5 705	72,3	1 600
0363	Amsterdam	739 104	10 688	14,4	5 876	7,9	4 812	37 099	50,1	11 547
0364	Andijk	6 423	77	12,0	37	5,8	40	298	46,4	25
0366	Anna Paulowna	13 953	159	11,4	97	7,0	62	447	32,0	46
0370	Beemster	8 541	85	10,0	55	6,4	30	375	43,9	15
0372	Bennebroek	5 225	33	6,4	79	15,2	-46	361	69,6	29
0373	Bergen	31 738	236	7,4	333	10,5	-97	1 572	49,6	223
0375	Beverwijk	36 995	463	12,5	358	9,7	105	1 516	41,1	181
0376	Blaricum	9 257	63	6,8	82	8,9	-19	544	59,0	81
0377	Bloemendaal	16 922	151	8,9	201	11,8	-50	1 306	77,0	121
0381	Bussum	31 300	372	11,9	316	10,1	56	2 027	64,8	180
0383	Castricum	35 291	357	10,1	255	7,2	102	986	28,0	74
0384	Diemen	24 049	225	9,4	173	7,2	52	1 835	76,5	255
0498	Drechterland	10 378	139	13,3	57	5,5	82	495	47,4	20
0385	Edam-Volendam	28 194	389	13,8	172	6,1	217	374	13,2	51
0388	Enkhuizen	17 241	193	11,2	119	6,9	74	736	42,6	57
0365	Graft-De Rijk	6 486	71	10,9	57	8,8	14	219	33,6	14
0392	Haarlem	147 343	1 870	12,7	1 542	10,5	328	7 155	48,7	997
0393	Haarlemmerliede c.a.	5 556	46	8,3	31	5,6	15	284	51,1	23
0394	Haarlemmermeer	127 750	1 854	14,3	711	5,5	1 143	7 967	61,4	719
0395	Harenkarspel	15 867	209	13,2	96	6,1	113	499	31,5	37
0396	Heemskerk	36 294	333	9,2	361	9,9	-28	1 866	51,3	126
0397	Heemstede	25 660	248	9,7	316	12,3	-68	1 565	61,0	112
0398	Heerhugowaard	47 239	688	14,4	277	5,8	411	2 678	56,1	162
0399	Heiloo	22 058	235	10,6	173	7,8	62	913	41,3	69
0400	Den Helder	59 795	698	11,7	503	8,4	195	1 965	33,0	467
0402	Hilversum	83 454	1 012	12,1	854	10,2	158	4 633	55,4	565
0405	Hoorn	67 952	855	12,6	576	8,5	279	2 566	37,7	273
0406	Huizen	41 974	449	10,7	280	6,7	169	1 788	42,5	143
0415	Landsmeer	10 315	80	7,8	77	7,5	3	373	36,2	21
0416	Langedijk	25 278	296	11,6	148	5,8	148	1 519	59,3	66
0417	Laren	11 590	108	9,4	232	20,1	-124	999	86,6	106
0420	Medemblik	8 037	94	11,7	59	7,3	35	370	46,0	67
0424	Muiden	6 656	74	11,1	50	7,5	24	305	45,8	22
0425	Naarden	17 031	197	11,5	172	10,1	25	1 009	59,1	118
0412	Niedorp	11 617	164	14,0	85	7,3	79	529	45,3	56
0529	Noorder-Koggenland	10 500	124	11,8	55	5,2	69	510	48,5	34
0429	Obdam	6 766	82	12,1	38	5,6	44	238	35,1	9
0431	Oostzaan	9 176	104	11,3	84	9,2	20	320	34,9	17
0432	Opmeer	11 201	144	12,8	69	6,1	75	360	32,1	18
0437	Ouder-Amstel	13 055	173	13,2	108	8,2	65	683	52,1	80
0439	Purmerend	75 831	841	11,0	596	7,8	245	3 535	46,2	250
0441	Schagen	18 198	231	12,6	196	10,7	35	1 254	68,2	123
0458	Schermer	4 900	52	10,6	26	5,3	26	186	38,0	7
0532	Stede Broec	21 386	248	11,6	178	8,3	70	917	42,8	54
0448	Texel	13 735	135	9,8	112	8,2	23	435	31,7	37
0450	Uitgeest	11 783	133	11,3	76	6,4	57	378	32,1	25
0451	Uithoorn	26 763	375	14,0	183	6,8	192	1 225	45,6	156
0453	Velsen	67 642	704	10,4	657	9,7	47	2 195	32,5	226
0454	Venhuizen	7 812	101	12,9	44	5,6	57	332	42,5	19
0852	Waterland	17 266	175	10,1	102	5,9	73	515	29,8	33
0457	Weesp	17 843	206	11,6	194	10,9	12	755	42,5	85
0459	Wervershoof	8 485	95	11,1	61	7,2	34	358	42,0	17
0558	Wester-Koggenland	13 901	171	12,2	95	6,8	76	478	34,2	15
0462	Wieringen	8 451	90	10,6	78	9,2	12	368	43,2	22
0463	Wieringermeer	12 583	137	10,9	84	6,7	53	418	33,3	40
1696	Wijdereen	23 333	240	10,3	229	9,8	11	1 085	46,5	56
0466	Wognum	8 081	109	13,4	57	7,0	52	278	34,3	18
0880	Wormerland	15 765	148	9,4	113	7,2	35	656	41,5	39
0479	Zaanstad	139 774	1 699	12,2	1 186	8,5	513	4 430	31,7	494
0473	Zandvoort	16 866	156	9,3	185	11,0	-29	881	52,5	143
0478	Zeevang	6 323	57	9,1	45	7,1	12	239	38,0	9
0476	Zijpe	11 381	123	10,8	73	6,4	50	641	56,1	58
	<b>Totaal</b>	<b>2 587 265</b>	<b>32 270</b>	<b>12,4</b>	<b>21 462</b>	<b>8,3</b>	<b>10 808</b>	<b>124 336</b>	<b>47,9</b>	<b>21 419</b>



Vertrek <sup>1)</sup>		w.o. naar buitenland	Vestigings- overschot <sup>1)</sup>	Saldo overige correcties	Totale bevolkingsgroei		Bevolking op 31-12-2004	Nieuwbouw	Gemeente naam	code
totaal	% <sup>2)</sup>				abs.	% <sup>3)</sup>				
1 700	35,3	185	-293	5	22	0,5	48 118	117	Woerden	0632
452	40,2	24	-77	8	9	0,8	11 237	5	Woudenberg	0351
3 915	64,8	349	14	36	35	0,6	60 408	11	Zeist	0355
59 253	50,8	7 256	1 709	428	9 033	7,8	1 171 291	4 897	Totaal	
<i>Noord-Holland</i>										
761	32,9	96	345	-1	381	16,6	23 296	105	Aalsmeer	0358
4 977	52,8	1 167	-295	11	145	1,5	94 266	137	Alkmaar	0361
5 554	70,3	1 734	151	7	170	2,2	79 036	30	Amstelveen	0362
39 292	53,0	9 697	-2 193	1 060	3 679	5,0	742 783	1 493	Amsterdam	0363
335	52,1	37	-37	-1	2	0,3	6 425	17	Andijk	0364
502	36,0	47	-55	-	7	0,5	13 960	142	Anna Paulowna	0366
421	49,3	39	-46	-1	-17	-2,0	8 524	48	Beemster	0370
390	75,2	31	-29	-5	-80	-15,3	5 145	20	Bennebroek	0372
1 520	47,9	271	52	1	-44	-1,4	31 694	146	Bergen	0373
1 764	47,8	172	-248	8	-135	-3,6	36 860	-	Beverwijk	0375
607	65,8	48	-63	4	-78	-8,4	9 179	-	Blaricum	0376
1 175	69,3	127	131	2	83	4,9	17 005	33	Bloemendaal	0377
2 180	69,7	201	-153	17	-80	-2,6	31 220	41	Bussum	0381
1 287	36,6	105	-301	-1	-200	-5,7	35 091	32	Castricum	0383
2 008	83,7	234	-173	4	-117	-4,9	23 932	-	Diemen	0384
448	42,9	23	47	-2	127	12,2	10 505	67	Drechterland	0498
463	16,4	66	-89	11	139	4,9	28 333	9	Edam-Volendam	0385
744	43,1	84	-8	1	67	3,9	17 308	86	Enkhuizen	0388
183	28,1	9	36	1	51	7,9	6 537	15	Graft-De Rijp	0385
7 878	53,6	1 366	-723	-209	-604	-4,1	146 739	187	Haarlem	0392
301	54,2	25	-17	-2	-4	-0,7	5 552	-	Haarlemmerliede c.a.	0393
5 105	39,3	766	2 862	61	4 066	31,8	131 816	1 752	Haarlemmermeer	0394
700	44,2	49	-201	15	-73	-4,6	15 794	19	Harenkarspel	0395
1 722	47,4	190	144	29	145	4,0	36 439	54	Heemskerk	0396
1 507	58,7	124	58	-6	-16	-0,6	25 644	13	Heemstede	0397
2 072	43,4	98	606	11	1 028	21,8	48 267	493	Heerhugowaard	0398
925	41,9	99	-12	-2	48	2,2	22 106	25	Heiloo	0399
2 520	42,3	505	-555	11	-349	-5,8	59 446	63	Den Helder	0400
4 595	55,0	744	38	32	228	2,7	83 682	283	Hilversum	0402
2 690	39,5	343	-124	29	184	2,7	68 136	180	Hoorn	0405
1 842	43,8	161	-54	9	124	3,0	42 098	195	Huizen	0406
418	40,6	8	-45	-1	-43	-4,2	10 272	10	Landsmeer	0415
1 022	39,9	66	497	14	659	26,1	25 937	348	Langedijk	0416
984	85,3	171	15	7	-102	-8,8	11 488	-	Laren	0417
396	49,2	38	-26	1	10	1,2	8 047	24	Medemblik	0420
308	46,2	29	-3	-2	19	2,9	6 675	-	Muiden	0424
955	55,9	133	54	-	79	4,6	17 110	1	Naarden	0425
471	40,3	29	58	3	140	12,1	11 757	138	Niedorp	0412
565	53,7	34	-55	16	30	2,9	10 530	28	Noorder-Koggenland	0529
262	38,7	16	-24	3	23	3,4	6 789	17	Obdam	0429
332	36,2	47	-12	-2	6	0,7	9 182	6	Oostzaan	0431
391	34,8	33	-31	7	51	4,6	11 252	70	Opmeer	0432
627	47,8	109	56	1	122	9,3	13 177	-	Ouder-Amstel	0437
2 561	33,5	324	974	18	1 237	16,3	77 068	718	Purmerend	0439
891	48,4	131	363	6	404	22,2	18 602	223	Schagen	0441
235	48,1	17	-49	1	-22	-4,5	4 878	1	Schermer	0458
895	41,8	85	22	2	94	4,4	21 480	136	Stede Broec	0532
457	33,3	48	-22	3	4	0,3	13 739	41	Texel	0448
436	37,0	11	-58	5	4	0,3	11 787	23	Uitgeest	0450
1 217	45,3	214	8	6	206	7,7	26 969	65	Uithoorn	0451
2 378	35,2	247	-183	10	-126	-1,9	67 516	149	Velsen	0453
405	51,9	73	-73	-	-16	-2,0	7 796	23	Venhuizen	0454
511	29,5	51	4	-	77	4,5	17 343	22	Waterland	0852
947	53,3	80	-192	8	-172	-9,6	17 671	10	Weesp	0457
321	37,7	28	37	1	72	8,5	8 557	98	Wervershoof	0459
411	29,4	25	67	-1	142	10,2	14 043	113	Wester-Koggenland	0558
256	30,1	26	112	7	131	15,5	8 582	101	Wieringen	0462
558	44,5	28	-140	-	-87	-6,9	12 496	37	Wieringermeer	0463
1 138	48,8	73	-53	7	-35	-1,5	23 298	45	Wijdemeeren	1696
281	34,7	11	-3	-	49	6,1	8 130	33	Wognum	0466
618	39,1	71	38	-2	71	4,5	15 836	14	Wormerland	0880
4 939	35,3	765	-509	39	43	0,3	139 817	575	Zaanstad	0479
1 013	60,3	234	-132	4	-157	-9,3	16 709	42	Zandvoort	0473
308	48,9	18	-69	2	-55	-8,7	6 268	19	Zeevang	0478
601	52,6	60	40	13	103	9,1	11 484	81	Zijpe	0476
124 576	48,0	21 991	-240	1 270	11 838	4,6	2 599 103	8 896	Totaal	

**Tabel 4 (vervolg)**  
**Bevolkingsdynamiek en nieuwbouw in het jaar 2004**

Gemeente		Bevolking op 1-1-2004	Levendgeborenen		Overledenen		Geboorte- overschot	Vestiging		
code	naam		abs.	‰ <sup>2)</sup>	abs.	‰ <sup>2)</sup>		totaal		w.o. uit buitenland
								abs.	‰ <sup>2)</sup>	
<i>Zuid-Holland</i>										
0480	Ter Aar	9 010	82	9,1	61	6,8	21	309	34,3	28
0482	Alblasserdam	18 386	267	14,5	193	10,5	74	542	29,5	20
0613	Albrandswaard	19 607	270	13,4	137	6,8	133	1 690	84,1	37
0483	Alkemade	14 481	188	13,0	95	6,6	93	323	22,3	47
0484	Alphen aan den Rijn	70 477	913	12,9	445	6,3	468	2 294	32,5	285
0489	Barendrecht	37 257	563	14,7	242	6,3	321	3 134	81,9	77
0491	Bergambacht	9 280	103	11,1	69	7,4	34	279	30,1	17
0492	Bergschenhoek	15 870	280	17,5	106	6,6	174	770	48,0	92
0493	Berkel en Rodenrijs	17 535	234	13,1	108	6,1	126	1 185	66,5	42
0568	Bernisse	12 684	131	10,3	86	6,8	45	365	28,8	23
0585	Binnenmaas	19 245	217	11,2	168	8,7	49	924	47,7	35
0495	Bleiswijk	10 449	118	11,4	42	4,0	76	305	29,4	26
0497	Bodegraven	19 478	272	14,0	126	6,5	146	519	26,7	48
0499	Boskoop	15 225	240	15,7	128	8,4	112	552	36,2	73
0501	Brielle	15 948	157	9,8	117	7,3	40	643	40,2	51
0502	Capelle aan den IJssel	65 354	713	10,9	598	9,1	115	4 032	61,6	314
0611	Cromstrijen	13 027	140	10,7	95	7,3	45	434	33,3	9
0503	Delft	95 817	960	10,1	762	8,0	198	6 350	66,5	1 523
0504	Dirksland	8 269	113	13,6	73	8,8	40	312	37,7	9
0505	Dordrecht	119 649	1 494	12,5	1 023	8,6	471	4 257	35,6	628
0689	Giessenlanden	14 359	178	12,4	80	5,6	98	448	31,1	27
0511	Goedereede	11 544	147	12,7	94	8,1	53	274	23,7	21
0512	Gorinchem	34 623	463	13,4	344	10,0	119	1 296	37,6	152
0513	Gouda	71 797	1 035	14,4	605	8,4	430	2 745	38,2	331
0693	Graafstroom	9 697	136	14,0	74	7,6	62	273	28,2	22
0517	's-Gravendeel	8 875	123	13,8	70	7,9	53	422	47,4	66
0518	's-Gravenhage	469 059	6 504	13,8	4 597	9,8	1 907	25 583	54,4	7 702
0523	Hardinxveld-Giessendam	17 828	256	14,4	154	8,6	102	388	21,8	22
0530	Hellevoetsluis	40 164	471	11,7	279	6,9	192	1 642	40,9	140
0531	Hendrik-Ido-Ambacht	22 966	338	14,5	162	6,9	176	1 691	72,5	74
0534	Hillegom	20 588	248	12,1	257	12,5	-9	911	44,4	81
0645	Jacobswoude	10 692	129	12,0	53	4,9	76	391	36,5	34
0537	Katwijk	41 822	540	12,9	333	7,9	207	950	22,7	113
0588	Korendijk	11 019	148	13,5	79	7,2	69	349	31,7	20
0542	Krimpen aan den IJssel	29 046	327	11,3	240	8,3	87	946	32,6	46
0545	Leerdam	21 050	264	12,6	191	9,1	73	622	29,6	64
0546	Leiden	118 702	1 432	12,1	892	7,5	540	7 141	60,2	1 517
0547	Leiderdorp	26 182	289	11,0	183	7,0	106	1 200	45,9	87
1916	Leidschendam-Voorburg	73 832	796	10,8	789	10,7	7	4 651	63,0	536
1673	Liemee	6 713	68	10,1	29	4,3	39	283	42,1	11
0694	Liesveld	9 724	138	14,2	53	5,5	85	217	22,3	22
0553	Lisse	22 061	261	11,9	176	8,0	85	765	34,8	58
0556	Maassluis	32 847	372	11,4	266	8,1	106	942	28,9	81
0559	Middelhamis	17 450	195	11,2	202	11,6	-7	560	32,1	41
1842	Midden-Delfland	17 072	206	12,1	81	4,7	125	597	35,0	42
0563	Moordrecht	8 110	106	13,1	46	5,7	60	277	34,2	11
0643	Nederlek	14 831	150	10,1	119	8,0	31	370	25,0	22
0567	Nieuwerkerk aan den IJssel	22 344	253	11,4	97	4,4	156	676	30,3	60
0569	Nieuwkoop	11 092	109	9,8	87	7,8	22	367	33,0	27
0571	Nieuw-Lekkerland	9 539	176	18,4	50	5,2	126	191	20,0	12
0575	Noordwijk	24 452	247	10,1	201	8,2	46	1 136	46,4	208
0576	Noordwijkerhout	15 092	152	10,1	121	8,0	31	638	42,2	86
0579	Oegstgeest	21 188	225	10,6	199	9,4	26	1 322	62,2	174
0580	Oostflakkee	10 126	97	9,6	72	7,1	25	350	34,6	16
0584	Oud-Beijerland	23 366	270	11,5	182	7,7	88	1 135	48,1	34
0644	Ouderkerk	8 095	92	11,4	56	6,9	36	219	27,1	15
0590	Papendrecht	30 914	373	12,0	207	6,7	166	1 366	44,0	80
1926	Pijnacker-Nootdorp	37 696	595	15,3	197	5,1	398	3 338	86,1	115
0595	Reeuwijk	12 860	132	10,3	86	6,7	46	421	32,8	26
0597	Ridderkerk	45 528	405	8,9	402	8,9	3	1 285	28,4	96
0602	Rijnsburg	14 941	220	14,8	79	5,3	141	332	22,3	30
1672	Rijnwoude	18 986	216	11,4	109	5,8	107	432	22,8	35
0603	Rijswijk	47 693	435	9,2	644	13,5	-209	3 112	65,5	211
0599	Rotterdam	598 923	7 515	12,6	5 985	10,0	1 530	28 427	47,6	6 928
0600	Rozenburg	13 173	138	10,5	90	6,9	48	441	33,6	51
0604	Sassenheim	14 829	175	11,8	135	9,1	40	801	54,0	57
0606	Schiedam	75 619	913	12,1	752	10,0	161	4 089	54,1	500
0608	Schoonhoven	12 303	140	11,4	104	8,5	36	452	36,8	20
0610	Sliedrecht	23 837	293	12,3	245	10,3	48	812	34,0	68
0612	Spijkernisse	75 170	817	10,9	450	6,0	367	2 681	35,8	252
0617	Strijen	9 312	91	9,8	66	7,1	25	325	35,0	10
0619	Valkenburg	3 813	63	16,4	18	4,7	45	174	45,2	13
0622	Vlaardingen	74 058	775	10,5	808	11,0	-33	2 756	37,4	319

Vertrek <sup>1)</sup>		w.o. naar buitenland	Vestigings- overschot <sup>1)</sup>	Saldo overige correcties	Totale bevolkingsgroei		Bevolking op 31-12-2004	Nieuwbouw	Gemeente naam	code
totaal	% <sup>2)</sup>				abs.	% <sup>3)</sup>				
<i>Zuid-Holland</i>										
340	37,8	30	-31	-1	-11	-1,2	8 999	35	Ter Aar	0480
649	35,3	27	-107	3	-30	-1,6	18 356	139	Alblasserdam	0482
828	41,2	49	862	4	999	51,0	20 606	425	Albrandswaard	0613
401	27,7	35	-78	5	20	1,4	14 501	61	Alkemade	0483
2 673	37,9	402	-379	25	114	1,6	70 591	227	Alphen aan den Rijn	0484
1 426	37,3	112	1 708	8	2 037	54,7	39 294	872	Barendrecht	0489
327	35,3	25	-48	3	-11	-1,2	9 269	22	Bergambacht	0491
638	39,8	91	132	5	311	19,6	16 181	152	Bergschenhoek	0492
781	43,9	57	404	18	548	31,3	18 083	433	Berkel en Rodenrijs	0493
441	34,8	23	-76	-3	-34	-2,7	12 650	32	Bernisse	0568
744	38,4	46	180	7	236	12,3	19 481	187	Binnenmaas	0585
513	49,4	50	-208	-	-132	-12,6	10 317	52	Bleiswijk	0495
737	37,9	69	-218	9	-63	-3,2	19 415	23	Bodegraven	0497
589	38,6	69	-37	-1	74	4,9	15 299	14	Boskoop	0499
604	37,8	71	39	4	83	5,2	16 031	113	Brielle	0501
4 044	61,8	431	-12	23	126	1,9	65 480	149	Capelle aan den IJssel	0502
456	35,0	15	-22	-2	21	1,6	13 048	6	Cromstrijen	0611
7 330	76,8	1 728	-980	-4	-786	-8,2	95 031	52	Delft	0503
325	39,2	15	-13	2	29	3,5	8 298	1	Dirksland	0504
5 169	43,3	1 029	-912	55	-386	-3,2	119 263	347	Dordrecht	0505
468	32,5	37	-20	-1	77	5,4	14 436	24	Giessenlanden	0689
285	24,6	19	-11	5	47	4,1	11 591	40	Goedereede	0511
1 676	48,6	173	-380	-10	-271	-7,8	34 352	30	Gorinchem	0512
3 262	45,4	449	-517	71	-16	-0,2	71 781	13	Gouda	0513
339	35,0	18	-66	-8	-12	-1,2	9 685	14	Graafstroom	0693
431	48,4	26	-9	2	46	5,2	8 921	-	's-Gravendeel	0517
24 682	52,5	5 404	901	229	3 037	6,5	472 096	2 319	's-Gravenhage	0518
521	29,2	6	-133	2	-29	-1,6	17 799	20	Hardinxveld-Giessendam	0523
1 889	47,1	273	-247	16	-39	-1,0	40 125	60	Hellevoetsluis	0530
1 150	49,3	79	541	7	724	31,5	23 690	351	Hendrik-Ido-Ambacht	0531
1 051	51,2	92	-140	12	-137	-6,7	20 451	8	Hillegom	0534
415	38,7	28	-24	3	55	5,1	10 747	27	Jacobswoude	0645
958	22,9	110	-8	3	202	4,8	42 024	188	Katwijk	0537
465	42,3	23	-116	-1	-48	-4,4	10 971	15	Korendijk	0588
1 097	37,8	65	-151	1	-63	-2,2	28 983	93	Krimpen aan den IJssel	0542
790	37,6	66	-168	1	-94	-4,5	20 956	44	Leerdam	0545
7 888	66,5	1 698	-747	68	-139	-1,2	118 563	90	Leiden	0546
1 354	51,7	94	-154	20	-28	-1,1	26 154	2	Leiderdorp	0547
4 703	63,7	874	-52	6	-39	-0,5	73 793	417	Leidschendam-Voorburg	1916
310	46,1	18	-27	-	12	1,8	6 725	14	Liemeer	1673
309	31,8	22	-92	1	-6	-0,6	9 718	36	Liesveld	0694
997	45,3	96	-232	-5	-152	-6,9	21 909	116	Lisse	0553
1 466	44,9	170	-524	22	-396	-12,1	32 451	79	Maassluis	0556
517	29,6	33	43	-1	35	2,0	17 485	30	Middelhamnis	0559
739	43,3	55	-142	-1	-18	-1,1	17 054	134	Midden-Delfland	1842
369	45,6	41	-92	3	-29	-3,6	8 081	35	Moordrecht	0563
466	31,5	17	-96	2	-63	-4,2	14 768	27	Nederlek	0643
968	43,4	77	-292	8	-128	-5,7	22 216	30	Nieuwerkerk aan den IJssel	0567
364	32,8	22	3	5	30	2,7	11 122	102	Nieuwkoop	0569
282	29,5	15	-91	3	38	4,0	9 577	73	Nieuw-Lekkerland	0571
1 083	44,2	169	53	10	109	4,5	24 561	196	Noordwijk	0575
634	42,0	50	4	-4	31	2,1	15 123	81	Noordwijkerhout	0576
1 220	57,4	186	102	-7	121	5,7	21 309	134	Oegstgeest	0579
369	36,4	21	-19	-1	5	0,5	10 131	30	Oostflakkee	0580
811	34,4	86	324	6	418	17,9	23 784	162	Oud-Beijerland	0584
280	34,6	9	-61	-1	-26	-3,2	8 069	14	Ouderkerk	0644
1 239	39,9	154	127	17	310	10,0	31 224	534	Papendrecht	0590
1 554	40,1	138	1 784	4	2 186	58,0	39 882	896	Pijnacker-Nootdorp	1926
492	38,3	28	-71	-6	-31	-2,4	12 829	69	Reeuwijk	0595
1 728	38,1	178	-443	18	-422	-9,3	45 106	39	Ridderkerk	0597
568	38,1	25	-236	-3	-98	-6,6	14 843	4	Rijnsburg	0602
641	33,9	54	-209	-1	-103	-5,4	18 883	26	Rijnwoude	1672
3 232	68,0	313	-120	15	-314	-6,6	47 379	6	Rijswijk	0603
32 747	54,8	8 352	-4 320	274	-2 516	-4,2	596 407	2 070	Rotterdam	0599
571	43,5	54	-130	4	-78	-5,9	13 095	-	Rozenburg	0600
822	55,4	94	-21	-4	15	1,0	14 844	80	Sassenheim	0604
4 515	59,8	689	-426	133	-132	-1,7	75 487	175	Schiedam	0606
515	41,9	55	-63	8	-19	-1,5	12 284	58	Schoonhoven	0608
806	33,8	50	6	11	65	2,7	23 902	88	Sliedrecht	0610
3 563	47,5	500	-882	101	-414	-5,5	74 756	282	Spijkernisse	0612
411	44,3	28	-86	8	-53	-5,7	9 259	5	Strijen	0617
153	39,8	9	21	2	68	17,8	3 881	50	Valkenburg	0619
3 439	46,6	438	-683	52	-664	-9,0	73 394	14	Vlaardingingen	0622

**Tabel 4 (vervolg)**  
**Bevolkingsdynamiek en nieuwbouw in het jaar 2004**

Gemeente		Bevolking op 1-1-2004	Levendgeborenen		Overledenen		Geboorte- overschot	Vestiging		
code	naam		abs.	‰ <sup>2)</sup>	abs.	‰ <sup>2)</sup>		totaal		w.o. uit buitenland
								abs.	‰ <sup>2)</sup>	
0623	Vlist	9 803	111	11,3	58	5,9	53	306	31,2	22
0625	Voorhout	14 792	235	15,8	84	5,7	151	720	48,5	47
0626	Voorschoten	22 505	220	9,7	186	8,2	34	1 313	58,1	165
0627	Waddinxveen	26 304	299	11,4	149	5,7	150	730	27,8	57
0628	Warmond	4 977	44	8,9	100	20,2	-56	281	56,9	36
0629	Wassenaar	25 506	173	6,8	286	11,2	-113	1 664	65,2	684
1783	Westland	97 270	1 138	11,7	682	7,0	456	2 371	24,3	304
0614	Westvoorne	14 265	119	8,3	147	10,3	-28	575	40,3	43
0707	Zederik	13 546	166	12,3	95	7,0	71	377	27,8	20
1666	Zevenhuizen-Moerkapelle	10 198	111	10,8	84	8,2	27	413	40,4	32
0637	Zoetermeer	114 216	1 210	10,5	773	6,7	437	5 441	47,3	504
0638	Zoeterwoude	8 526	67	7,9	59	6,9	8	283	33,2	8
0642	Zwijndrecht	45 384	461	10,2	391	8,6	70	1 854	40,9	128
	Totaal	3 451 942	42 046	12,2	29 658	8,6	12 388	158 759	45,9	26 220
<i>Zeeland</i>										
0654	Borsele	22 318	280	12,5	138	6,2	142	800	35,8	63
0664	Goes	36 591	399	10,9	395	10,8	4	1 659	45,2	108
0677	Hulst	27 877	299	10,7	281	10,1	18	890	31,9	209
0678	Kapelle	11 627	143	12,3	88	7,6	55	464	39,9	30
0687	Middelburg	46 350	540	11,6	448	9,6	92	2 166	46,6	241
1695	Noord-Beveland	7 124	60	8,4	54	7,5	6	370	51,7	23
0703	Reimerswaal	20 966	305	14,5	191	9,1	114	676	32,2	42
1676	Schouwen-Duiveland	34 415	335	9,7	371	10,8	-36	1 101	32,0	127
1714	Sluis	24 596	223	9,1	289	11,7	-66	786	32,0	145
0715	Terneuzen	55 412	546	9,9	583	10,5	-37	1 720	31,1	352
0716	Tholen	24 386	314	12,8	178	7,3	136	869	35,4	73
0717	Veere	22 130	202	9,1	200	9,1	2	829	37,5	54
0718	Vlissingen	45 236	442	9,8	439	9,7	3	2 272	50,2	237
	Totaal	379 028	4 088	10,8	3 655	9,6	433	14 602	38,5	1 704
<i>Noord-Brabant</i>										
0738	Aalburg	12 204	154	12,6	100	8,2	54	284	23,3	29
1723	Alphen-Chaam	9 414	100	10,6	55	5,8	45	374	39,5	29
0743	Asten	16 138	196	12,1	115	7,1	81	562	34,7	37
0744	Baarle-Nassau	6 545	68	10,4	74	11,3	-6	303	46,2	46
1724	Bergeijk	18 137	178	9,8	119	6,6	59	506	27,9	47
0748	Bergen op Zoom	66 140	731	11,0	586	8,8	145	2 160	32,6	347
1721	Bernheze	28 868	366	12,6	206	7,1	160	1 028	35,4	53
0753	Best	28 658	387	13,4	169	5,9	218	1 120	38,9	130
1728	Bladel	19 153	226	11,8	146	7,6	80	498	26,0	63
0755	Boekel	9 396	118	12,5	58	6,2	60	242	25,7	7
0756	Boxmeer	29 395	361	12,3	227	7,8	134	865	29,5	98
0757	Boxtel	29 512	348	11,8	287	9,7	61	947	32,1	69
0758	Breda	166 035	2 094	12,5	1 484	8,9	610	8 334	49,9	1 127
1706	Cranendonck	20 149	188	9,4	149	7,4	39	579	28,8	75
1684	Cuijk	24 177	290	12,0	174	7,2	116	838	34,6	117
0762	Deurne	32 083	346	10,8	225	7,0	121	863	26,9	74
0766	Dongen	25 306	301	11,8	212	8,3	89	1 106	43,5	110
1719	Drimmelen	26 663	241	9,0	201	7,5	40	713	26,7	52
0770	Eersel	18 286	181	9,9	124	6,8	57	558	30,5	60
0772	Eindhoven	207 870	2 390	11,5	1 928	9,3	462	11 046	53,1	2 035
0777	Etten-Leur	39 657	464	11,7	316	7,9	148	1 577	39,7	191
0779	Geertruidenberg	20 940	247	11,8	226	10,8	21	596	28,5	38
1771	Geldrop-Mierlo	37 680	417	11,0	318	8,4	99	1 629	43,1	116
1652	Gemert-Bakel	27 841	306	11,0	213	7,6	93	798	28,6	71
0784	Gilze en Rijen	25 093	279	11,1	171	6,8	108	973	38,7	188
0785	Goirle	22 578	255	11,3	188	8,4	67	798	35,5	41
0786	Grave	12 861	151	11,7	67	5,2	84	719	55,9	74
0788	Haaren	14 037	136	9,7	101	7,2	35	400	28,6	23
1655	Halderberge	29 679	266	9,0	251	8,5	15	913	30,8	95
1658	Heeze-Leende	15 258	144	9,5	125	8,2	19	495	32,5	72
0794	Helmond	85 127	1 201	14,1	625	7,3	576	3 118	36,5	428
0796	's-Hertogenbosch	133 511	1 681	12,6	1 003	7,5	678	5 823	43,5	691
0797	Heusden	43 108	471	10,9	289	6,7	182	1 289	29,9	126
0798	Hilvarenbeek	15 016	181	12,0	100	6,6	81	427	28,4	27
1659	Laarbeek	21 583	234	10,8	133	6,2	101	575	26,6	25
1685	Landerd	14 807	170	11,5	150	10,1	20	546	36,9	51
0808	Lith	6 724	84	12,5	33	4,9	51	223	33,2	17
0809	Loon op Zand	22 976	237	10,3	196	8,5	41	804	35,0	56

Vertrek <sup>1)</sup>		w.o. naar buitenland	Vestigings- overschot <sup>1)</sup>	Saldo overige correcties	Totale bevolkingsgroei		Bevolking op 31-12-2004	Nieuwbouw	Gemeente naam	code
totaal	% <sup>2)</sup>				abs.	% <sup>3)</sup>				
abs.	% <sup>2)</sup>									
368	37,6	23	-62	-1	-10	-1,0	9 793	7	Vlist	0623
748	50,4	86	-28	3	126	8,5	14 918	99	Voorhout	0625
1 147	50,7	206	166	7	207	9,2	22 712	202	Voorschoten	0626
997	38,0	86	-267	30	-87	-3,3	26 217	14	Waddinxveen	0627
304	61,6	56	-23	3	-76	-15,3	4 901	4	Warmond	0628
1 508	59,1	611	156	8	51	2,0	25 557	26	Wassenaar	0629
2 319	23,8	324	52	80	588	6,0	97 858	555	Westland	1783
569	39,9	57	6	-	-22	-1,5	14 243	10	Westvoorne	0614
447	33,0	25	-70	6	7	0,5	13 553	42	Zederik	0707
370	36,2	37	43	2	72	7,1	10 270	77	Zevenhuizen-Moerkapelle	1666
4 503	39,2	800	938	201	1 576	13,8	115 792	997	Zoetermeer	0637
310	36,4	6	-27	2	-17	-2,0	8 509	11	Zoeterwoude	0638
2 110	46,6	145	-256	11	-175	-3,9	45 209	3	Zwijndrecht	0642
166 319	48,1	28 616	-7 560	1 611	6 439	1,9	3 458 381	14 833	Totaal	
<i>Zeeland</i>										
869	38,9	37	-69	6	79	3,5	22 397	36	Borsele	0654
1 492	40,7	122	167	21	192	5,2	36 783	85	Goes	0664
906	32,5	259	-16	4	6	0,2	27 883	140	Hulst	0677
539	46,4	24	-75	2	-18	-1,5	11 609	45	Kapelle	0678
2 072	44,6	152	94	12	198	4,3	46 548	250	Middelburg	0687
306	42,7	27	64	1	71	10,0	7 195	24	Noord-Beveland	1695
736	35,1	60	-60	-1	53	2,5	21 019	85	Reimerswaal	0703
995	28,9	151	106	6	76	2,2	34 491	82	Schouwen-Duiveland	1676
707	28,7	159	79	-4	9	0,4	24 605	117	Sluis	1714
1 749	31,6	457	-29	15	-51	-0,9	55 361	204	Terneuzen	0715
721	29,4	45	148	6	290	11,9	24 676	177	Tholen	0716
932	42,2	73	-103	10	-91	-4,1	22 039	59	Veere	0717
2 161	47,7	133	111	22	136	3,0	45 372	181	Viissingen	0718
14 185	37,4	1 699	417	100	950	2,5	379 978	1 485	Totaal	
<i>Noord-Brabant</i>										
373	30,6	22	-89	-5	-40	-3,3	12 164	39	Aalburg	0738
320	33,8	46	54	-	99	10,5	9 513	44	Alphen-Chaam	1723
524	32,3	53	38	4	123	7,6	16 261	109	Asten	0743
265	40,4	79	38	4	36	5,5	6 581	27	Baarle-Nassau	0744
601	33,2	99	-95	-1	-37	-2,0	18 100	38	Bergeijk	1724
2 167	32,7	265	-7	20	158	2,4	66 298	260	Bergen op Zoom	0748
851	29,3	60	177	11	348	12,1	29 216	330	Bernheze	1721
1 074	37,3	178	46	3	267	9,3	28 925	69	Best	0753
606	31,7	107	-108	10	-18	-0,9	19 135	37	Bladel	1728
287	30,5	13	-45	1	16	1,7	9 412	41	Boekel	0755
1 245	42,5	180	-380	9	-237	-8,1	29 158	33	Boxmeer	0756
1 013	34,3	116	-66	13	8	0,3	29 520	109	Boxtel	0757
7 070	42,3	1 470	1 264	145	2 019	12,2	168 054	1 606	Breda	0758
732	36,4	203	-153	4	-110	-5,5	20 039	27	Cranendonck	1706
902	37,3	171	-64	-6	46	1,9	24 223	18	Cuijk	1684
1 066	33,3	106	-203	2	-80	-2,5	32 003	44	Deurne	0762
968	38,1	203	138	-	227	9,0	25 533	230	Dongen	0766
765	28,7	58	-52	7	-5	-0,2	26 658	114	Drimmelen	1719
607	33,2	124	-49	1	9	0,5	18 295	36	Eersel	0770
11 002	52,9	2 491	44	79	585	2,8	208 455	862	Eindhoven	0772
1 515	38,1	214	62	-7	203	5,1	39 860	125	Etten-Leur	0777
713	34,1	49	-117	12	-84	-4,0	20 856	15	Geertruidenberg	0779
1 629	43,1	242	-	67	166	4,4	37 846	184	Geldrop-Mierlo	1771
861	30,9	98	-63	11	41	1,5	27 882	86	Gemert-Bakel	1652
973	38,7	89	-	-5	103	4,1	25 196	54	Gilze en Rijen	0784
1 048	46,6	72	-250	-3	-186	-8,2	22 392	35	Goirle	0785
812	63,1	78	-93	6	-3	-0,2	12 858	47	Grave	0786
563	40,3	21	-163	5	-123	-8,8	13 914	4	Haaren	0788
1 076	36,3	150	-163	6	-142	-4,8	29 537	25	Halderberge	1655
569	37,4	128	-74	4	-51	-3,3	15 207	19	Heeze-Leende	1658
3 013	35,2	497	105	21	702	8,2	85 829	289	Helmond	0794
6 081	45,5	729	-258	47	467	3,5	133 978	375	's-Hertogenbosch	0796
1 538	35,7	119	-249	10	-57	-1,3	43 051	169	Heusden	0797
452	30,0	44	-25	-	56	3,7	15 072	43	Hilvarenbeek	0798
625	28,9	51	-50	8	59	2,7	21 642	117	Laarbeek	1659
556	37,5	81	-10	4	14	0,9	14 821	25	Landerd	1685
275	40,9	17	-52	-	-1	-0,1	6 723	42	Lith	0808
907	39,5	83	-103	4	-58	-2,5	22 918	82	Loon op Zand	0809

**Tabel 4 (vervolg)**  
**Bevolkingsdynamiek en nieuwbouw in het jaar 2004**

Gemeente		Bevolking op 1-1-2004	Levendgeborenen		Overledenen		Geboorte- overschot	Vestiging		
code	naam		abs.	% <sup>2)</sup>	abs.	% <sup>2)</sup>		abs.	% <sup>2)</sup>	w.o. uit buitenland
1671	Maasdonk	11 375	123	10,8	82	7,2	41	373	32,8	22
0815	Mill en Sint Hubert	11 044	113	10,2	73	6,6	40	283	25,6	8
1709	Moerdijk	36 775	392	10,7	357	9,7	35	1 113	30,3	102
0820	Nueneen c.a.	23 367	220	9,5	128	5,5	92	785	33,7	107
0823	Oirschot	17 839	209	11,7	118	6,6	91	441	24,7	41
0824	Oisterwijk	25 784	266	10,3	213	8,2	53	1 078	41,7	154
0826	Oosterhout	53 121	527	9,9	424	8,0	103	1 707	32,2	176
0828	Oss	76 307	866	11,3	573	7,5	293	2 007	26,3	260
1667	Reusel-De Mierden	12 371	112	9,1	82	6,6	30	319	25,9	35
1674	Roosendaal	77 916	850	10,9	665	8,5	185	2 385	30,6	418
0840	Rucphen	22 624	190	8,4	210	9,3	-20	466	20,6	29
0844	Schijndel	23 319	287	12,4	138	6,0	149	556	24,0	62
1702	Sint Anthonis	11 843	123	10,5	61	5,2	62	342	29,1	22
0845	Sint-Michielsgestel	27 886	278	10,0	200	7,2	78	967	34,7	41
0846	Sint-Oedenrode	16 982	187	11,0	130	7,7	57	484	28,5	20
0847	Somerens	18 223	190	10,5	139	7,7	51	375	20,6	23
0848	Son en Breugel	15 070	184	12,2	102	6,8	82	612	40,5	69
0851	Steenbergen	23 484	255	10,9	195	8,3	60	848	36,1	55
0855	Tilburg	198 767	2 407	12,1	1 696	8,5	711	8 351	42,0	1 261
0856	Uden	40 064	523	13,0	262	6,5	261	1 216	30,3	126
0858	Valkenswaard	31 091	305	9,8	261	8,4	44	936	30,1	111
0860	Veghel	36 810	445	12,1	246	6,7	199	1 119	30,4	132
0861	Veldhoven	42 545	446	10,5	257	6,0	189	2 012	47,2	334
0865	Vught	25 157	271	10,8	309	12,3	-38	1 445	57,3	101
0866	Waalre	16 502	172	10,4	126	7,6	46	697	42,3	123
0867	Waalwijk	45 597	480	10,5	337	7,4	143	1 593	34,9	160
0870	Werkendam	26 373	319	12,1	159	6,0	160	727	27,5	38
0873	Woensdrecht	21 415	165	7,7	164	7,7	1	804	37,7	83
0874	Woudrichem	14 307	165	11,5	116	8,1	49	538	37,5	16
0879	Zundert	20 431	174	8,5	152	7,4	22	655	32,0	116
	Totaal	2 406 994	27 432	11,4	19 119	7,9	8 313	89 863	37,3	11 180
<i>Limburg</i>										
1679	Ambt Montfort	10 989	102	9,3	95	8,7	7	360	32,9	42
0885	Arcen en Velden	8 870	86	9,7	62	7,0	24	305	34,3	42
0888	Beek	17 105	130	7,6	131	7,7	-1	698	40,9	48
0889	Beesel	13 341	149	11,1	114	8,5	35	420	31,4	20
0893	Bergen	13 477	143	10,6	104	7,7	39	439	32,5	36
0899	Brunssum	29 595	266	9,0	362	12,2	-96	1 518	51,1	118
1711	Echt-Susteren	32 194	280	8,7	302	9,4	-22	1 286	39,9	154
0905	Eijsden	11 866	109	9,2	117	9,9	-8	408	34,6	62
0907	Gennep	16 754	176	10,5	136	8,1	40	608	36,2	44
1729	Guilpen-Wittem	15 135	135	8,9	113	7,5	22	472	31,3	43
0914	Haelen	10 019	69	6,9	124	12,4	-55	500	50,1	35
1937	Heel	8 335	78	9,4	68	8,2	10	328	39,4	27
0917	Heerlen	93 523	819	8,8	1 040	11,2	-221	4 131	44,4	405
0918	Heiden	19 555	208	10,6	144	7,4	64	481	24,6	42
0920	Heythuysen	12 261	132	10,8	88	7,2	44	530	43,2	72
1507	Horst aan de Maas	28 813	318	11,1	236	8,2	82	781	27,1	80
0925	Hunsel	6 205	66	10,6	24	3,9	42	253	40,7	26
0928	Kerkrade	50 035	370	7,4	657	13,2	-287	2 083	41,8	284
0929	Kessel	4 214	60	14,2	25	5,9	35	124	29,4	23
0882	Landgraaf	39 778	357	9,0	385	9,7	-28	1 535	38,7	132
0933	Maasbracht	13 722	111	8,1	113	8,3	-2	490	35,8	73
0934	Maasbree	12 855	139	10,8	78	6,1	61	401	31,2	34
0935	Maastricht	122 183	1 017	8,3	1 259	10,3	-242	6 604	54,2	1 624
0936	Margraten	13 551	102	7,5	115	8,5	-13	605	44,7	60
0993	Meerlo-Wanssum	7 728	97	12,5	31	4,0	66	251	32,4	16
0938	Meerssen	19 986	182	9,1	183	9,2	-1	709	35,6	59
0941	Meijel	5 830	52	8,9	40	6,8	12	153	26,2	11
0944	Mook en Middelaar	7 977	92	11,5	46	5,8	46	439	54,9	20
0946	Nederweert	16 100	156	9,6	103	6,4	53	528	32,6	33
0951	Nuth	16 055	141	8,8	166	10,4	-25	623	38,9	50
0881	Onderbanken	8 412	67	8,0	60	7,1	7	392	46,6	30
1669	Roerdalen	10 418	99	9,5	65	6,3	34	427	41,2	49
0957	Roermond	45 159	502	11,1	474	10,5	28	2 315	51,2	308
1670	Roggel en Neer	8 375	73	8,7	57	6,8	16	337	40,0	23
0962	Schinnen	13 634	112	8,2	114	8,4	-2	582	42,8	51
0964	Sevenum	7 373	91	12,3	40	5,4	51	267	36,0	31
0965	Simpelveld	11 436	98	8,6	129	11,3	-31	452	39,5	48
1883	Sittard-Geleen	97 487	906	9,3	968	10,0	-62	3 438	35,3	566
0971	Stein	26 608	254	9,5	245	9,2	9	1 013	38,0	78
0975	Swalmen	8 764	90	10,2	65	7,4	25	333	37,9	16



Vertrek <sup>1)</sup>		w.o. naar buitenland	Vestigings- overschot <sup>1)</sup>	Saldo overige correcties	Totale bevolkingsgroei		Bevolking op 31-12-2004	Nieuwbouw	Gemeente naam	code
totaal	% <sup>2)</sup>				abs.	% <sup>3)</sup>				
abs.	% <sup>2)</sup>									
431	37,9	19	-58	2	-15	-1,3	11 360	6	Maasdonk	1671
321	29,1	34	-38	1	3	0,3	11 047	18	Mill en Sint Hubert	0815
1 148	31,2	128	-35	10	10	0,3	36 785	113	Moerdijk	1709
1 061	45,6	166	-276	-1	-185	-7,9	23 182	24	Nuunen c.a.	0820
472	26,4	39	-31	5	65	3,6	17 904	36	Oirschot	0823
1 002	38,8	94	76	4	133	5,2	25 917	104	Oisterwijk	0824
2 039	38,5	254	-332	29	-200	-3,8	52 921	120	Oosterhout	0826
2 340	30,7	299	-333	33	-7	-0,1	76 300	441	Oss	0828
426	34,5	81	-107	7	-70	-5,7	12 301	64	Reusel-De Mierden	1667
2 747	35,3	499	-362	-5	-182	-2,3	77 734	188	Roosendaal	1674
546	24,2	75	-80	3	-97	-4,3	22 527	69	Rucphen	0840
1 033	44,6	102	-477	-1	-329	-14,1	22 990	43	Schijndel	0844
577	49,1	68	-235	1	-172	-14,5	11 671	31	Sint Anthonis	1702
1 034	37,1	90	-67	5	16	0,6	27 902	55	Sint-Michielsgestel	0845
603	35,6	68	-119	8	-54	-3,2	16 928	14	Sint-Oedenrode	0846
540	29,7	61	-165	4	-110	-6,0	18 113	66	Somerem	0847
634	42,0	69	-22	6	66	4,4	15 136	79	Son en Breugel	0848
964	41,1	78	-116	7	-49	-2,1	23 435	52	Steenbergen	0851
8 876	44,6	2 165	-525	115	301	1,5	199 068	833	Tilburg	0855
1 372	34,2	214	-156	14	119	3,0	40 183	142	Uden	0856
1 036	33,3	215	-100	22	-34	-1,1	31 057	138	Valkenswaard	0858
1 245	33,8	183	-126	10	83	2,3	36 893	507	Veghel	0860
2 036	47,7	319	-24	53	218	5,1	42 763	470	Veldhoven	0861
1 341	53,2	153	104	16	82	3,3	25 239	21	Vught	0865
776	47,1	126	-79	8	-25	-1,5	16 477	26	Waalre	0866
1 665	36,5	187	-72	40	111	2,4	45 708	343	Waalwijk	0867
752	28,4	57	-25	10	145	5,5	26 518	159	Werkendam	0870
1 015	47,6	340	-211	12	-198	-9,2	21 217	78	Woensdrecht	0873
544	37,9	89	-6	54	97	6,8	14 404	90	Woudrichem	0874
561	27,4	70	94	7	123	6,0	20 554	140	Zundert	0879
94 781	39,3	15 148	-4 918	970	4 365	1,8	2 411 359	10 279	Totaal	
<i>Limburg</i>										
449	41,0	36	-89	11	-71	-6,5	10 918	39	Ambt Montfort	1679
310	34,9	35	-5	3	22	2,5	8 892	52	Arcen en Velden	0885
781	45,8	93	-83	-1	-85	-5,0	17 020	5	Beek	0888
390	29,2	44	30	-5	60	4,5	13 401	92	Beesel	0889
379	28,0	46	60	-	99	7,3	13 576	37	Bergen	0893
1 259	42,4	162	259	19	182	6,1	29 777	91	Brunssum	0899
1 138	35,3	237	148	2	128	4,0	32 322	272	Echt-Susteren	1711
514	43,5	111	-106	-1	-115	-9,7	11 751	4	Eijsden	0905
582	34,7	79	26	3	69	4,1	16 823	76	Gennep	0907
586	38,8	79	-114	1	-91	-6,0	15 044	55	Gulpen-Wittem	1729
517	51,8	14	-17	5	-67	-6,7	9 952	41	Haelen	0914
338	40,6	42	-10	-2	-2	-0,2	8 333	8	Heel	1937
4 963	53,3	792	-832	72	-981	-10,5	92 542	230	Heerlen	0917
514	26,3	36	-33	2	33	1,7	19 588	19	Helden	0918
558	45,5	67	-28	6	22	1,8	12 283	35	Heythuysen	0920
959	33,3	114	-178	5	-91	-3,2	28 722	43	Horst aan de Maas	1507
270	43,4	29	-17	1	26	4,2	6 231	28	Hunsel	0925
2 320	46,6	622	-237	52	-472	-9,4	49 563	42	Kerkrade	0928
147	34,8	16	-23	3	15	3,6	4 229	10	Kessel	0929
1 814	45,8	242	-279	6	-301	-7,6	39 477	61	Landgraaf	0882
563	41,1	82	-73	14	-61	-4,4	13 661	72	Maasbracht	0933
480	37,4	34	-79	3	-15	-1,2	12 840	34	Maasbree	0934
7 122	58,5	1 994	-518	33	-727	-6,0	121 456	273	Maastricht	0935
652	48,2	104	-47	6	-54	-4,0	13 497	40	Margraten	0936
296	38,3	30	-45	-1	20	2,6	7 748	4	Meerlo-Wanssum	0993
844	42,4	139	-135	7	-129	-6,5	19 857	16	Meerssen	0938
145	24,8	14	8	1	21	3,6	5 851	8	Meijel	0941
445	55,7	38	-6	-7	33	4,1	8 010	56	Mook en Middelaar	0944
416	25,7	45	112	-	165	10,2	16 265	223	Nederweert	0946
639	39,9	80	-16	-	-41	-2,6	16 014	27	Nuth	0951
419	49,9	69	-27	4	-16	-1,9	8 396	30	Onderbanken	0881
548	52,8	86	-121	-	-87	-8,4	10 331	25	Roerdalen	1669
2 157	47,7	451	158	3	189	4,2	45 348	182	Roermond	0957
340	40,3	19	-3	91	104	12,4	8 479	19	Roggel en Neer	1670
677	49,8	46	-95	-2	-99	-7,3	13 535	22	Schinnen	0962
222	29,9	17	45	-	96	13,0	7 469	43	Sevenum	0964
436	38,1	83	16	9	-6	-0,5	11 430	2	Simpelveld	0965
3 863	39,7	826	-425	55	-432	-4,4	97 055	210	Sittard-Geleen	1883
857	32,1	99	156	-1	164	6,2	26 772	71	Stein	0971
315	35,8	41	18	5	48	5,5	8 812	46	Swalmen	0975



**Tabel 4 (slot)**  
**Bevolkingsdynamiek en nieuwbouw in het jaar 2004**

Gemeente		Bevolking op 1-1-2004	Levendgeborenen		Overledenen		Geboorte- overschot	Vestiging		
code	naam		abs.	% <sup>2)</sup>	abs.	% <sup>2)</sup>		totaal		w.o. uit buitenland
		totaal					abs.	% <sup>2)</sup>		
0977	Thorn	2 528	24	9,4	26	10,1	-2	197	76,9	8
0981	Vaals	10 423	75	7,3	121	11,7	-46	493	47,7	169
0994	Valkenburg aan de Geul	17 768	130	7,4	192	10,9	-62	784	44,4	97
0983	Venlo	92 094	1 031	11,2	818	8,9	213	2 574	27,9	469
0984	Venray	39 085	437	11,2	279	7,1	158	1 195	30,6	159
0986	Voerendaal	12 996	116	8,9	112	8,6	4	469	36,1	23
0988	Weert	48 724	506	10,4	392	8,0	114	1 288	26,4	274
<b>Totaal</b>		<b>1 139 335</b>	<b>10 753</b>	<b>9,4</b>	<b>10 618</b>	<b>9,3</b>	<b>135</b>	<b>44 619</b>	<b>39,2</b>	<b>6 114</b>
<b>Nederland</b>		<b>16 258 032</b>	<b>194 007</b>	<b>11,9</b>	<b>136 553</b>	<b>8,4</b>	<b>57 454</b>	<b>711 944</b>	<b>43,7</b>	<b>94 019</b>

1) Inclusief het saldo van de administratieve correcties.

2) Per 1 000 van de gemiddelde bevolking.

3) Per 1 000 van de beginbevolking.

N.B. Voor gehanteerde begrippen, totstandkoming van de cijfers enz. zie de technische toelichting.

Vertrek <sup>1)</sup>		w.o. naar buitenland	Vestigings- overschot <sup>1)</sup>	Saldo overige correcties	Totale bevolkingsgroei		Bevolking op 31-12-2004	Nieuwbouw	Gemeente naam	code
totaal	abs.				% <sup>2)</sup>	abs.				
124	48,4	22	73	-1	70	27,7	2 598	5	Thorn	0977
641	62,1	326	-148	-	-194	-18,6	10 229	5	Vaals	0981
933	52,8	179	-149	4	-207	-11,7	17 561	5	Valkenburg aan de Geul	0994
2 655	28,8	597	-81	37	169	1,8	92 263	317	Venlo	0983
1 317	33,7	148	-122	-7	29	0,7	39 114	142	Venray	0984
516	39,8	44	-47	-	-43	-3,3	12 953	1	Voerendaal	0986
1 423	29,2	338	-135	4	-17	-0,3	48 707	146	Weert	0988
47 833	42,0	8 847	-3 214	439	-2 640	-2,3	1 136 695	3 264	Totaal	
728 160	44,7	110 235	-16 216	6 256	47 494	2,9	16 305 526	65 314	<b>Nederland</b>	

# Bijlage 1

## Bevolkingsstatistieken in StatLine

### *StatLine*

In toenemende mate zijn cijfers van het CBS beschikbaar via internet. Via internet kunt u toegang verkrijgen tot StatLine, de elektronische databank van het CBS. In StatLine vindt u statistische informatie over vele maatschappelijke en economische onderwerpen in de vorm van tabellen en grafieken. Deze resultaten kunt u bekijken, printen of opslaan. Naast de mogelijkheid om te zoeken met trefwoorden, kan met behulp van een Webselector een keuze worden gemaakt uit alle publicaties die zijn opgenomen in StatLine.

### *Hoe vindt u bevolkingscijfers in StatLine?*

In StatLine zijn veel cijfers over bevolking te vinden. De snelste manier om deze cijfers te vinden, is als volgt. Ga naar de openingspagina van de CBS homepage ([www.cbs.nl](http://www.cbs.nl)) en druk op de knop 'StatLine databank' aan de rechterzijde. U krijgt dan een scherm waarin u een zoekopdracht kunt geven (figuur 1). Als u op 'Selecteren via themaboom' klikt, krijgt u een scherm met de themastructuur binnen StatLine te zien, de 'StatLine Webselector' (figuur 2).

Binnen de Webselector kunt u via de themastructuur snel gegevens over bevolking opvragen. Door op het plusje voor 'Mens en maatschappij' te klikken, komt u bij 'Bevolking' terecht. Als u vervolgens op het plusje voor 'Bevolking' klikt, krijgt u een lijst met publicaties en submappen (figuur 3). In de submappen vindt u informatie over bijvoorbeeld huishoudens, geboorte en immigratie en emigratie.

Ter illustratie is in figuur 3 de publicatie 'Bevolkingsontwikkeling per regio' geselecteerd. In het rechterdeel van

de Webselector ziet u vervolgens een overzicht van de onderwerpen in deze publicatie. Hier kunt u door de tabbladen 'Onderwerpen', 'Regio's, Geslacht' en 'Perioden' te selecteren uw eigen tabel samenstellen. Als u uw tabel heeft samengesteld, drukt u op 'Gegevens tonen' onderaan het scherm. U krijgt nu de tabel op het scherm te zien. Uiteraard kunt u deze tabel afdrukken of opslaan op schijf. Als u op het pictogram met de diskette ('tabel bewaren') links van de tabel klikt, krijgt u de keuze om de tabel op te slaan in excel-formaat of enig ander formaat. Via het pictogram met de drie mapjes ('tabel selecteren') links van de tabel kunt u terugkeren naar de webselector.

Nieuw is de mogelijkheid om cijfers te selecteren middels een cartografische toegang. In figuur 1 kiest u dan in plaats van 'Selecteren via themaboom' voor 'Selecteren via de kaart'. U krijgt dan een scherm met de kaart van Nederland te zien (figuur 4). Via de tabbladen 'Selecteer gebieden' en 'Kies onderwerp' kunt u de gewenste gegevens selecteren. In het tabblad 'Presentatievorm' kiest u voor 'Kaart' en vervolgens klikt u op 'OK' (figuur 5). U krijgt nu de kaart met de geselecteerde gebieden op het scherm te zien (figuur 6). Uiteraard kunt u de bijbehorende cijfers op dezelfde wijze opslaan als bij de selectie van cijfers via de StatLine Webselector. De kaart zelf kunt u door middel van het gelijktijdig indrukken van de knoppen 'ALT' en 'Printscreen' op uw toetsenbord, kopiëren en vervolgens plakken in een document. Via het pictogram met de drie mapjes ('tabel selecteren') links van de kaart kunt u overstappen naar de webselector.

Voor een overzicht van de tot nu toe verschenen publicaties in StatLine zie bijlage 2.

# 1. Zoeken in StatLine



# 2. StatLine Webselector

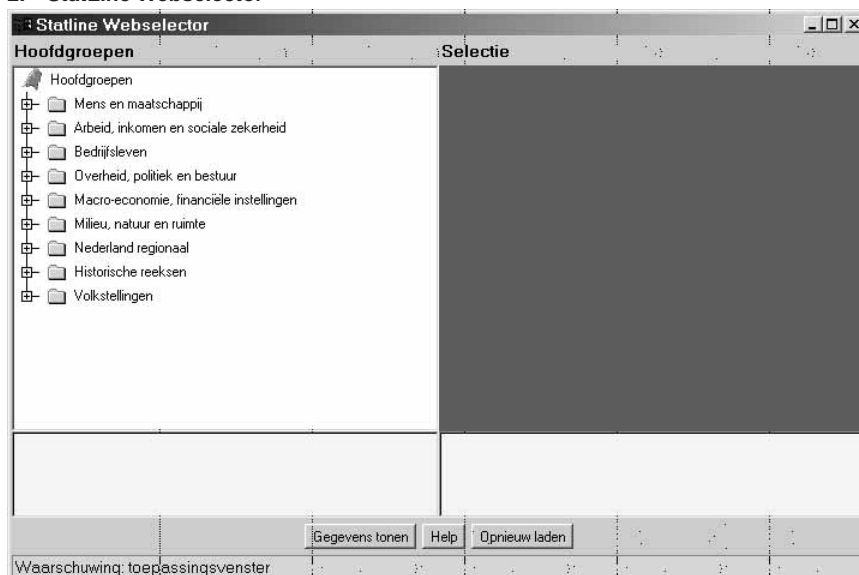

# 3. Bevolking in StatLine

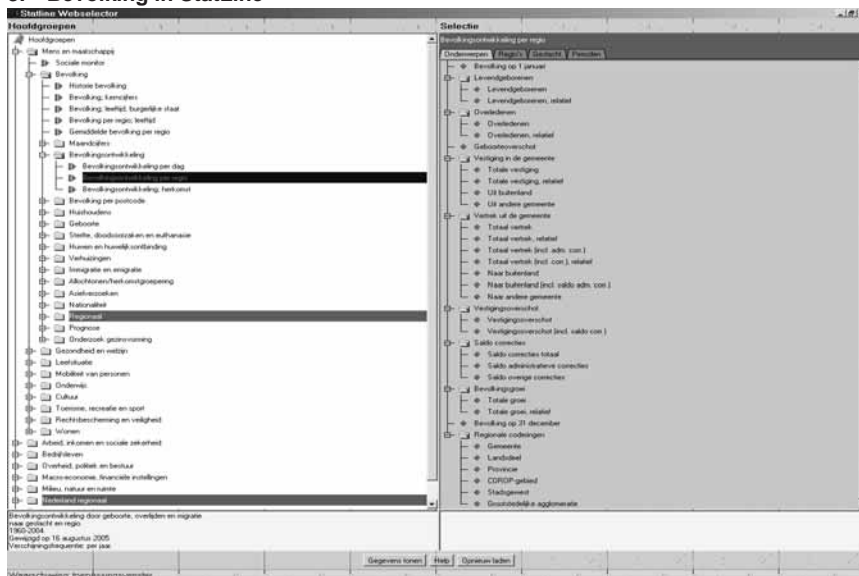

#### 4. Cartografische toegang

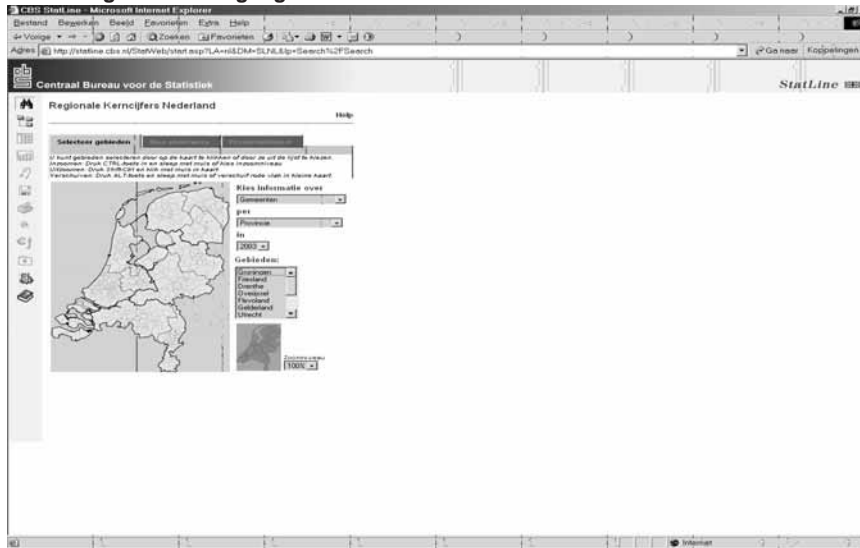

#### 5. Kies presentatievorm

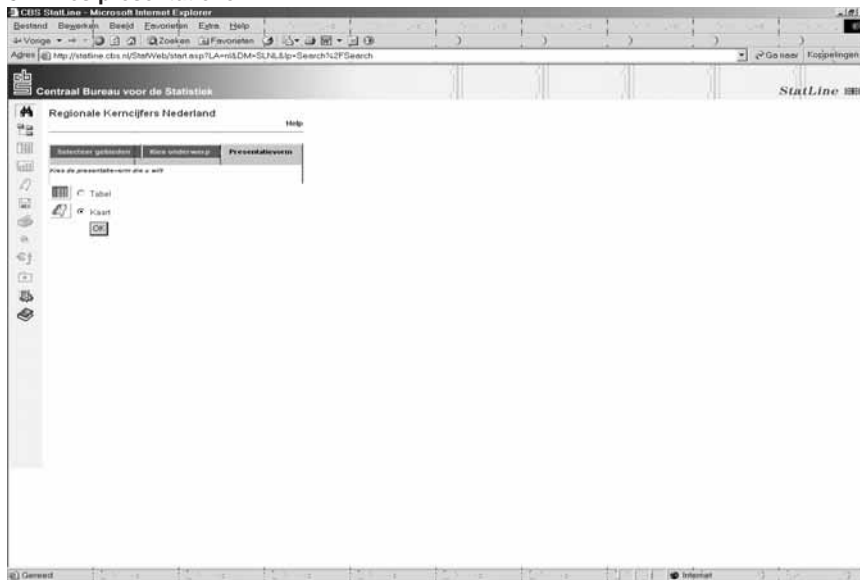

#### 6. Kaart

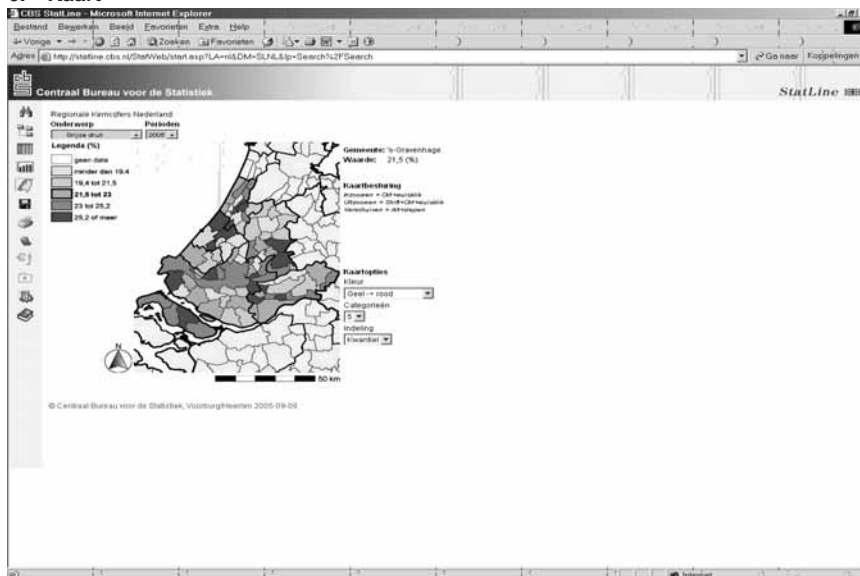

## Bijlage 2

### In StatLine beschikbare publicaties met bevolkingscijfers

Thema / Subthema / Publicatietitel	Periode
<b>Mens en maatschappij</b>	
<b>Bevolking</b>	
Historie bevolking	1899–2004
Bevolking; kerncijfers	1950–2005
Bevolking; leeftijd, burgerlijke staat	1950–2005
Bevolking per regio; leeftijd	1988–2005
Gemiddelde bevolking per regio	1995–2004
<b>Maandcijfers</b>	
Bevolking per maand, kwartaal en jaar	jan. 1995–augustus 2005
Bevolking; maandcijfers regionaal	jan. 2002–augustus 2005
<b>Bevolkingsontwikkeling</b>	
Bevolkingsontwikkeling per dag	1995–2003
Bevolkingsontwikkeling per regio	1960–2004
Bevolkingsontwikkeling; herkomst	1996–2004
<b>Bevolking per postcode</b>	
Bevolking per postcode; 2005	2005
Bevolking per postcode; 2004	2004
Bevolking per postcode; 2003	2003
Bevolking per postcode; 2002	2002
Bevolking per postcode; 2001	2001
Bevolking per postcode; 2000	2000
Bevolking per postcode; 1999	1999
Bevolking per postcode; 1998	1998
<b>Huishoudens</b>	
Huishoudens; kerncijfers	1995–2004
Huishoudens; samenstelling en grootte	1995–2005
Huishoudens; typering naar grootte	1995–2005
Personen in huishoudens	1995–2005
Personen in institutionele huishoudens	1995–2005
Personen in huishoudens; allochtonen	1997–2005
Huishoudens; herkomstgroepering	2001–2004
<b>Huishoudens regionaal</b>	
Huishoudens regionaal 2005	2005
Huishoudens regionaal 2004	2004
Huishoudens regionaal 2003	2003
Huishoudens regionaal 2002	2002
Huishoudens regionaal 2001	2001
Huishoudens regionaal 2000	2000
<b>Huishoudens kindertal; regionaal</b>	
Huishoudens kindertal; regionaal 2005	2005
Huishoudens kindertal; regionaal 2004	2004
Huishoudens kindertal; regionaal 2003	2003
Huishoudens kindertal; regionaal 2002	2002
Huishoudens kindertal; regionaal 2001	2001
<b>Personen in huishoudens; regionaal</b>	
Personen in huishoudens; regionaal 2005	2005
Personen in huishoudens; regionaal 2004	2004
Personen in huishoudens; regionaal 2003	2003
Personen in huishoudens; regionaal 2002	2002
Personen in huishoudens; regionaal 2001	2001
Personen in huishoudens; regionaal 2000	2000
<b>Geboorte</b>	
Geboorte; kerncijfers	1950–2004

Thema / Subthema / Publicatietitel	Periode
Geboorte; kerncijfers per regio	1988–2004
Geboorte; leeftijd moeder	1950–2004
Geboorte; herkomstgroepering kind	1995–2004
Geboorte; herkomstgroepering moeder	1996–2004
Geboorte; afwijkende leeftijdsdefinitie	1950–2004
Geboorteregeling	1993, 1998, 2003
Geen geboorteregeling naar reden	2003
Vrouwen; opleidingsniveau en kindertal	1998
Vrouwen; werken rond geboorte 1e kind	1998
<b>Sterfte, doodsoorzaken en euthanasie</b>	
<b>Doodsoorzaken</b>	
Belangrijke primaire doodsoorzaken	1969–2004
Primaire doodsoorzaken	1996–2004
Doodsoorzaken; 4 groepen; regionaal	1990–2004
Belangrijke doodsoorzaken; regionaal	1996–2004
Niet-natuurlijke dood	1996–2004
Zelfdoding	1950–2003
<b>Euthanasie</b>	
Levensbeëindigend handelen; toediener (aug.–nov.)	1990, 1995, 2001
Medische beslissing levenseinde; jeugd (aug.–nov.)	1995, 2001
Medische beslissing levenseinde; samenvatting (aug.–nov. en jaartotalen)	1990, 1995, 2001
Niet (verder) behandelen; soort behandeling (aug.–nov.)	1995, 2001
Niet (verder) behandelen en toedienen middelen (aug.–nov.)	1995, 2001
Overledenen naar medische beslissing (aug.–nov.)	1990, 1995, 2001
<b>Sterfte</b>	
Sterfte; kerncijfers	1950–2004
Sterfte; kerncijfers per regio	1988–2004
Sterfte; leeftijd, burgerlijke staat	1950–2004
Sterfte; kinderen tot en met 4 jaar	1996–2003
Sterfte per week	week 0 1995–week 39 2005
Sterfte; huwelijksduur, leeftijd partner	1996–2004
Sterfte; afwijkende leeftijdsdefinitie	1995–2004
<b>Overlevingstafels</b>	
Historische overlevingstafels	1861/1865–1996/2000
Overlevingstafels naar geslacht	1950–2004
Overlevingskansen; leeftijd, geslacht	1950–2004
<b>Overlevingstafels 1996–2000</b>	
Bevolking en sterfte; leeftijd op 1 januari	1996–2001
Sterfte; kinderen < 2 jaar	1995–2000
Sterfte; exacte leeftijd	1995–2000
Sterftequotiënten; leeftijd op 1 januari	1996–2000
Sterftequotiënten; kinderen < 2 jaar	1995/1996–1999/2000
Sterftequotiënten; exacte leeftijd	1995/1996–1999/2000
Overlevingstafel; leeftijd op 1 januari	1996/2000
Overlevingstafel; kinderen < 2 jaar	1996/2000
Overlevingstafel; exacte leeftijd	1996/2000
Verkorte overlevingstafel; leeftijd op 1 januari	1996/2000
Verkorte overlevingstafel; exacte leeftijd	1996/2000
<b>Huwen en huwelijksontbinding</b>	
Huwen en huwelijksontbindingen; regionaal	1988–2003
<b>Huwen</b>	
Huwen; kerncijfers	1950–2004
Huwenden; absoluut en relatief	1950–2003
Huwelijksjubilea	1998–2004
Huwen; kenmerken partners	1995–2004
Gemengde huwelijken per 1 januari 2004	2004
Gemengde huwelijken per 1 januari 2003	2003
Vrouwen; huwen na samenwonen	1998



Thema / Subthema / Publicatietitel	Periode
<b>Huwelijksontbindingen</b>	
Huwelijksontbindingen; kerncijfers	1950–2003
Huwelijksontbinding; personen	1950–2003
Echtscheiding; kenmerken partners	1996–2004
Echtscheidingsprocedures	1993–1997, 1999, 2001, 2003
Echtscheidingsprocedures; leeftijd partners	1994, 1996, 1997, 1999, 2001, 2003
Redenen voor scheiding	1998
Vrouwen; relatie-ontbinding	1998
Verweduwen; huwelijksduur	1996–2004
<b>Verhuizingen</b>	
Verhuisde personen; regionaal	1988–2003
<b>Verhuizingen tussen gemeenten</b>	
Verhuizingen tussen gemeenten, 2004	2004
Verhuizingen tussen gemeenten, 2003	2003
Verhuizingen tussen gemeenten, 2002	2002
Verhuizingen tussen gemeenten, 2001	2001
Verhuizingen tussen gemeenten, 2000	2000
Verhuizingen tussen gemeenten, 1999	1999
Verhuizingen tussen gemeenten, 1998	1998
Verhuizingen tussen gemeenten, 1997	1997
Verhuizingen tussen gemeenten, 1996	1996
Woonsituatie na verlaten ouderlijk huis	1998
Redenen verlaten ouderlijk huis	1998
<b>Immigratie en emigratie</b>	
Immigratie; migratiemotief	1995–2003
Migratie; land van herkomst / bestemming	1995–2004
Immi- en emigratie; geboorteland	1995–2004
Immi- en emigratie; nationaliteit	1972–2004
Immi- en emigratie; gezinsverband	1995–2004
Immi- en emigratie; regionaal	1988–2004
Immigranten inkomstenbron, geboorteland	1999–2003
Immigranten inkomstenbron, migratiemotief	1999–2003
Immigranten inkomstenbron, geboorteland, 1995–2000	1995–2000
Immigranten; inkomstenbron, migratiemotief, 1995–2000	1995–2000
<b>Allochtonen/herkomstgroepering</b>	
Historie allochtonen	1972–2005
Bevolking; herkomstgroepering	1996–2005
Bevolkingsontwikkeling; herkomst	1996–2004
Allochtonen per regio; herkomst	1996–2005
Bevolking per regio; geboorteland	1996–2005
Islamieten en Hindoes in Nederland	1971–2004
Allochtonen; verblijfsduur op 1 januari	2003–2004
Niet-westerse derde generatie, 1 januari	2000–2005
Huishoudens; herkomstgroepering	2001–2004
Personen in huishoudens; allochtonen	1997–2005
Geboorte; herkomstgroepering kind	1995–2004
Geboorte; herkomstgroepering moeder	1996–2004
Immigranten inkomstenbron, geboorteland	1999–2003
Immigranten inkomstenbron, migratiemotief	1999–2003
Immigranten inkomstenbron, geboorteland, 1995–2000	1995–2000
Immigranten; inkomstenbron, migratiemotief, 1995–2000	1995–2000
<b>Asielverzoeken</b>	
Asielverzoeken; kerncijfers	1975–2004
Asielverzoeken; kwartaalcijfers	1e kw. 1998–2e kw. 2005
Asielverzoeken; internationaal	1993–2002
<b>Nationaliteit</b>	
Bevolking; leeftijd, nationaliteit	1996–2005
Bevolking; aantal nationaliteiten	1995–2005

Thema / Subthema / Publicatietitel	Periode
Bevolking naar nationaliteit; regionaal	1996–2005
Nederlanders met dubbele nationaliteit	1998–2005
Nationaliteitswijziging; nationaliteit	1996–2003
Nationaliteitswijziging; soort regeling	1985–2003
Immi- en emigratie; nationaliteit	1972–2004
<b>Regionaal</b>	
<b>Bevolking en huishoudens</b>	
Bevolking; maandcijfers regionaal	jan. 2002–augustus 2005
Bevolking per regio; leeftijd	1988–2005
Bevolking per regio; geboorteland	1996–2005
Gemiddelde bevolking per regio	1995–2004
Bevolking naar nationaliteit; regionaal	1996–2005
Bevolkingsontwikkeling per regio	1960–2004
Bevolking in grootste gemeenten	2000–2004
<b>Huishoudens; regionaal</b>	
Huishoudens regionaal 2005	2005
Huishoudens regionaal 2004	2004
Huishoudens regionaal 2003	2003
Huishoudens regionaal 2002	2002
Huishoudens regionaal 2001	2001
Huishoudens regionaal 2000	2000
<b>Huishoudens kindertal; regionaal</b>	
Huishoudens kindertal; regionaal 2005	2005
Huishoudens kindertal; regionaal 2004	2004
Huishoudens kindertal; regionaal 2003	2003
Huishoudens kindertal; regionaal 2002	2002
Huishoudens kindertal; regionaal 2001	2001
<b>Personen in huishoudens; regionaal</b>	
Personen in huishoudens; regionaal 2005	2005
Personen in huishoudens; regionaal 2004	2004
Personen in huishoudens; regionaal 2003	2003
Personen in huishoudens; regionaal 2002	2002
Personen in huishoudens; regionaal 2001	2001
Personen in huishoudens; regionaal 2000	2000
<b>Geboorte, sterfte en huwelijken</b>	
Geboorte; kerncijfers per regio	1988–2004
Sterfte; kerncijfers per regio	1988–2004
Doodsoorzaken; 4 groepen, regionaal	1990–2004
Belangrijke doodsoorzaken; regionaal	1996–2004
Huwen en huwelijksontbindingen; regionaal	1988–2003
<b>Verhuizingen, migratie en migranten</b>	
Verhuisde personen; regionaal	1988–2003
<b>Verhuizingen tussen gemeenten</b>	
Verhuizingen tussen gemeenten, 2004	2004
Verhuizingen tussen gemeenten, 2003	2003
Verhuizingen tussen gemeenten, 2002	2002
Verhuizingen tussen gemeenten, 2001	2001
Verhuizingen tussen gemeenten, 2000	2000
Verhuizingen tussen gemeenten, 1999	1999
Verhuizingen tussen gemeenten, 1998	1998
Verhuizingen tussen gemeenten, 1997	1997
Verhuizingen tussen gemeenten, 1996	1996
Allochtonen per regio; herkomst	1996–2005
Bevolking per regio; geboorteland	1996–2005
Immi- en emigratie; regionaal	1988–2004
Bevolking naar nationaliteit; regionaal	1996–2005
<b>Bevolking per postcode</b>	
Bevolking per postcode; 2005	2005

Thema / Subthema / Publicatietitel	Periode
Bevolking per postcode; 2004	2004
Bevolking per postcode; 2003	2003
Bevolking per postcode; 2002	2002
Bevolking per postcode; 2001	2001
Bevolking per postcode; 2000	2000
Bevolking per postcode; 1999	1999
Bevolking per postcode; 1998	1998
<b>Prognose</b>	
<b>Actuele prognose</b>	
Kerncijfers; diverse prognoses	1950–2050
<b>Bevolkingsprognose; 2004–2050</b>	
Bevolking; kerncijfers 2004–2050	2004–2050
Geboorte; kerncijfers 1935–2020	1935–2020 <sup>1)</sup>
Bevolking naar leeftijd 2005–2050	2004–2050
Geboorte per generatie 1935–2020	1935–2020 <sup>1)</sup>
Geboorte; vruchtbaarheidscijfers 2004–2050	2004–2050
Geboorte, sterfte en migratie 2004–2049	2004–2049
Levensverwachting, sterftekans 2004–2050	2004–2050
Intervallen bevolking; leeftijd 2005–2050	2005–2050
Intervallen bevolkingsgroei 2004–2050	2004–2050
<b>Allochtonenprognose; 2004–2050</b>	
Allochtonen; kerncijfers 2004–2050	2004–2050
Allochtonen en autochtonen; 2005–2050	2005–2050
Allochtonen naar herkomst; 2005–2050	2005–2050
Geboorte; herkomstgroepering 2004–2049	2004–2049
Vruchtbaarheid allochtonen 2004–2049	2004–2049
Migratie; herkomstgroepering 2004–2049	2004–2049
Intervallen allochtonen; 2005–2050	2005–2050
<b>Huishoudenprognose; 2005–2050</b>	
Huishoudens; kerncijfers 2005–2050	2005–2050
Huishoudens; personen 2005–2050	2005–2050
Huishoudens; type 2005–2050	2005–2050
Huishoudens; grootte 2005–2050	2005–2050
Huishoudens; kindertal 2005–2050	2005–2050
Huishoudens; leeftijd kind 2005–2050	2005–2050
Intervallen huishoudenpositie 2005–2050	2005–2050
<b>Voorgaande prognoses</b>	
<b>Korte termijnprognose; 2003–2009</b>	
Bevolking; kerncijfers 2003–2009	2003–2009
Bevolking naar leeftijd; 2004–2009	2004–2009
<b>Bevolkingsprognose; 2002–2050</b>	
Bevolking; kerncijfers 2002–2050	2002–2050
Geboorte; kerncijfers 1935–2020	1935–2020 <sup>1)</sup>
Bevolking naar leeftijd 2003–2050	2003–2050
Geboorte per generatie 1935–2020	1935–2020 <sup>1)</sup>
Geboorte; vruchtbaarheid 2002–2049	2002–2049
Geboorte, sterfte en migratie 2002–2049	2002–2049
Levensverwachting, sterftekans 2002–2049	2002–2049
Intervallen bevolking; leeftijd 2003–2050	2003–2050
Intervallen bevolkingsgroei 2002–2049	2002–2049
<b>Allochtonenprognose; 2002–2050</b>	
Allochtonen; kerncijfers 2002–2050	2002–2050
Allochtonen en autochtonen; 2003–2050	2003–2050
Allochtonen naar herkomst; 2003–2050	2003–2050
Geboorte; herkomstgroepering 2002–2049	2002–2049
Vruchtbaarheid allochtonen 2002–2049	2002–2049
Migratie; herkomstgroepering 2002–2049	2002–2049
Intervallen allochtonen; 2003–2050	2003–2050

Thema / Subthema / Publicatietitel	Periode
<b>Huishoudenprognose; 2003–2050</b>	
Huishoudens; kerncijfers 2003–2050	2003–2050
Huishoudens; personen 2003–2050	2003–2050
Huishoudens; type 2003–2050	2003–2050
Huishoudens; grootte 2003–2050	2003–2050
Huishoudens; kindertal 2003–2050	2003–2050
Huishoudens; leeftijd kind 2003–2050	2003–2050
Intervallen huishoudenpositie 2003–2050	2003–2050
<b>Korte termijnprognose; 2001–2007</b>	
Bevolking; kerncijfers	2001–2007
Bevolking naar leeftijd	2001–2007
<b>Bevolkingsprognose; 2000–2050</b>	
Bevolking; kerncijfers 2000–2050	2000–2050
Geboorte; kerncijfers 1935–2020	1935–2020 <sup>1)</sup>
Bevolking naar leeftijd 2000–2050	2000–2050
Geboorte per generatie 1935–2020	1935–2020 <sup>1)</sup>
Geboorte; vruchtbaarheidscijfers 2000–2049	2000–2049
Geboorte; sterfte en migratie 2000–2050	2000–2050
Levensverwachting, sterftekans 2000–2049	2000–2049
Intervallen bevolking; leeftijd 2000–2050	2000–2050
Intervallen bevolkingsgroei 2000–2049	2000–2049
<b>Huishoudenprognose; 2000–2050</b>	
Huishoudens; kerncijfers 2000–2050	2000–2050
Huishoudens; personen 2000–2050	2000–2050
Huishoudens; type 2000–2050	2000–2050
Huishoudens; grootte 2000–2050	2000–2050
Huishoudens; kindertal 2000–2050	2000–2050
Huishoudens; leeftijd kind 2000–2050	2000–2050
<b>Allochtonenprognose; 2000–2050</b>	
Allochtonen; kerncijfers 2000–2050	2000–2050
Allochtonen en autochtonen; 2000–2050	2000–2050
Allochtonen naar herkomst; 2000–2050	2000–2050
Geboorte; herkomst 2000–2050	2000–2050
Vruchtbaarheid allochtonen; 1990–2050	1990–2050
Migratie; geboorteland 2000–2050	2000–2050
Intervallen allochtonen; 2000–2050	2000–2050
<b>Onderzoek gezinsvorming</b>	
Redenen verlaten ouderlijk huis	1998
Woonsituatie na verlaten ouderlijk huis	1998
Geboorteregeling	1993, 1998, 2003
Geen geboorteregeling naar reden	2003
Vrouwen; werken rond geboorte 1e kind	1998
Vrouwen; opleidingsniveau en kindertal	1998
Vrouwen; huwen na samenwonen	1998
Vrouwen; relatie-ontbinding	1998
Redenen voor scheiding	1998
Relatie tussen ouders	1998

<sup>1)</sup> Betreffen generaties (geboortejaren).

## Bijlage 3

### In Bevolkingstrends in de periode 1e kwartaal 2003–3e kwartaal 2005 verschenen artikelen

	Kwartaal	Jaar	Pag.
<b>Bevolkingsstructuur en -ontwikkeling</b>			
Groei Nederlandse bevolking neemt af	I	2003	4
Demografie van de jeugd, 2002	I	2003	11–20
Relatief sterke toename honderdplussers	I	2003	67–70
Tempo bevolkingsgroei blijft afnemen	II	2003	4
Demografie van Nederland, 2003	IV	2003	12–30
Administratieve correcties in de bevolkingsstatistieken	IV	2003	46–51
Laagste bevolkingsgroei in twintig jaar	II	2004	4
Grootste vertrekoverschot sinds jaren vijftig	III	2004	4
Bijna 1300 honderdplussers	III	2004	6
Bevolkingsgroei verder gedaald	IV	2004	4
Bevolkingsgroei in de EU-25 en in Nederland	IV	2004	9
Bevolkingsdichtheid	IV	2004	10
Bevolkingsgroei in 2004 gehalveerd	I	2005	4
Bevolkingsgroei blijft laag	II	2005	4
Verleden en toekomst van de alleroudsten in Nederland	II	2005	93–97
Bevolkingsgroei eerste helft 2005 uitzonderlijk laag	III	2005	4
<b>Bevolking naar regio</b>			
Aandeel niet-westerse allochtonen in Amsterdam	I	2004	8
Ontwikkeling van het aantal gemeenten sinds 1900	I	2004	56–57
Top-25 van gemeenten met grote gezinnen	II	2004	7
Aandeel niet-westerse allochtonen per buurt, Rotterdam	II	2004	12
Bevolkingsdynamiek in de 4 grote steden	II	2004	59–68
Top-10 van gemeenten naar de vier grote niet-westerse herkomstgroeperingen	III	2004	7
Kinderrijke buurten in Amsterdam en Rotterdam	III	2004	12
Grote gemeenten groeien het snelst	I	2005	5
Gemeenten naar geslachtsverhouding onder twintigers	I	2005	6
Aandeel 65-plussers per buurt, Amsterdam en Rotterdam	I	2005	10
Een eeuw gemeentelijke herindelingen	II	2005	63–64
Gemeenten naar aandeel westerse allochtonen	III	2005	6
Aandeel niet-westerse allochtonen per gemeente, 2005	III	2005	7
Aandeel Marokkanen per buurt, Amsterdam en Utrecht	III	2005	10
<b>Bevolking naar nationaliteit en geboorteland</b>			
Allochtonenprognose 2002–2050: bijna twee miljoen niet-westerse allochtonen in 2010	I	2003	34–41
Demografie van de Indische Nederlanders, 1930–2001	I	2003	58–66
Niet-westerse derde generatie in 2003	III	2003	45–49
Schatting aantal niet-westerse allochtonen in de afgelopen dertig jaar	III	2003	50–53
Demografie van vijf niet-westerse herkomstgroepen vanaf 1972	III	2003	54–61
Herkomst van niet-westerse allochtonen	IV	2003	7
In Nederland relatief veel personen die in het buitenland zijn geboren	IV	2003	9
900 duizend personen met meer dan één nationaliteit	I	2004	7
Afghanen in Nederland	I	2004	49–52
Gemiddelde leeftijd niet-westerse allochtonen neemt toe	II	2004	5
Een op 18 inwoners heeft dubbele nationaliteit	II	2004	5
Aandeel niet-westerse allochtonen per buurt, Rotterdam	II	2004	12
Iraniërs in Nederland	II	2004	54–58
Naturalisaties in 2002	II	2004	69–72
Kaapverdianen in Nederland	III	2004	85–89
Aandeel niet-westerse allochtonen per buurt, Den Haag en Utrecht	IV	2004	11
Allochtonen aan het werk	IV	2004	75–84

In Bevolkingstrends in de periode 1e kwartaal 2003–3e kwartaal 2005 verschenen artikelen (vervolg)

	Kwartaal	Jaar	Pag.
Minder autochtone, meer allochtone 20–64-jarigen	I	2005	5
Voormalig Joegoslaven in Nederland	I	2005	98–103
Nederland en Polen demografisch vergeleken	I	2005	104–109
Gemeenten naar aandeel westerse allochtonen	III	2005	6
Aandeel niet-westerse allochtonen per gemeente, 2005-09-27	III	2005	7
Aandeel Marokkanen per buurt, Amsterdam en Utrecht	III	2005	10
De demografische levensloop van jonge Turken en Marokkanen	III	2005	70–76
Jonge Turken en Marokkanen over gezin en taakverdeling	III	2005	77–82
Afrikanen in Nederland	III	2005	83–89
Concentratie allochtonen toegenomen	III	2005	90–95
Demografie van allochtonen in Nederland	III	2005	96–117
<b>Vruchtbaarheid en geboorteregeling</b>			
Geboorten steeds vaker in nazomer	II	2003	10
Vruchtbaarheid in Urk het hoogst, in Vaals het laagst	III	2003	7
Effect van seksevoorkeur op gezinsvorming	IV	2003	44–45
Tiernermoeders: recente trends en mogelijke verklaringen	I	2004	13–22
Geboorteregeling in 2003	I	2004	23–27
Forse groei aantal niet-echtelijke geboorten	II	2004	5
Top-25 van gemeenten naar aandeel niet-echtelijke geboorten	IV	2004	7
<b>Sterfte en doodsoorzaken</b>			
In Nederland relatief weinig verkeersdoden	II	2003	9
Sterfte aan dementie	II	2003	24–28
Medische beslissingen rond het levenseinde in 2001	II	2003	29–32
In Nederland relatief weinig zelfmoorden	III	2003	9
Zelfdoding in de afgelopen eeuw	III	2003	10
Sterftetekansen en doodsoorzaken van niet-westerse allochtonen	III	2003	12–27
Doodsoorzaken op hoge leeftijd	III	2003	28–29
Drugserelateerde sterfte	III	2003	30–32
Moord en doodslag 1997–2001	III	2003	33–35
Geschiedenis van de Nederlandse doodsoorzakenstatistiek	III	2003	36–37
Sterfte aan kanker in 1952 en 2002	IV	2003	10
Verschillen in zuigelingensterfte	I	2004	10
Trends in doodsoorzaken, 1970–2002	I	2004	34–39
Recente ontwikkelingen rond zelfdoding in Nederland	I	2004	40–48
Meer crematies dan begrafenissen	II	2004	5
Aantal verkeersdoden stijgt licht in 2003	II	2004	6
Sterfte door hart- en vaatziekten	II	2004	10
Moord en doodslag in Nederland, 1992–2001	II	2004	24–32
Depressie, hartziekte en sterfte bij ouderen	II	2004	33–35
Ontwikkelingen rond de perinatale sterfte in Nederland	II	2004	15–31
Ontwikkelingen in alcoholgerelateerde sterfte in Nederland	III	2004	32–39
Sterftetrends onder ouderen in zeven Europese landen van 1950–1999	III	2004	40–51
Crimineel leven: vroeg en niet-natuurlijk sterven	III	2004	52–59
Analyse van doodsoorzaken op basis van overlevingstafel-technieken, 1970–2003	IV	2004	23–36
Dodelijke ongevallen in de privésfeer	IV	2004	37–42
Longkankersterfte bij mannen blijft hoger	I	2005	5
Minder sterfte door mildere temperaturen en uitblijven griep	I	2005	5
Sterfte aan longkanker per 100 duizend inwoners, 2002–2003	I	2005	7
Sterfterisico en welstand	I	2005	9
Trends in moord en doodslag, 1911–2003	I	2005	56–63
Sterfte aan diabetes	I	2005	64–68
Gemeenten naar aantallen overledenen	II	2005	7
Sterfte door ziekten van de kransvaten per 100 duizend inwoners naar COROP, 2002–2003	II	2005	8
Tuberculose als volksvijand	II	2005	10
Gemiddelde levensverwachting van vrouwen	III	2005	8



In Bevolkingstrends in de periode 1e kwartaal 2003–3e kwartaal 2005 verschenen artikelen (vervolg)

	Kwartaal	Jaar	Pag.
Hoe lang leefden wij?	III	2005	13–25
De toekomst van onze levensverwachting	III	2005	26–56
Een kwart eeuw wiegendood in Nederland	III	2005	57–63
Aantal verkeersdoden sterk gedaald	III	2005	64–69
<b>Migratie en verhuizingen</b>			
Asielverzoeken: veel minder in Nederland, stabiel in EU	I	2003	9
Een derde van de immigranten binnen zes jaar weer vertrokken	I	2003	45–48
Ontwikkelingen in de volgmigratie van asielmigranten	II	2003	13–19
Arbeidsmigranten en hun gezinnen	II	2003	20–23
Minder immigranten dan emigranten	III	2003	4
Herkomst van niet-westerse allochtonen	IV	2003	7
Regionale vestigingspatronen van immigranten, 1988–2002	IV	2003	38–43
Oudkomers en tweede generatie allochtonen	I	2004	53–55
Minder immigranten	II	2004	5
Afname asielaanvragen	II	2004	9
Migranten: wie komen, wie gaan terug en wie laten hun gezin overkomen?	II	2004	36–42
Immigratie uit Europese Unie hangt samen met conjunctuur	II	2004	43–44
Immigranten op de arbeidsmarkt	II	2004	45–53
Helpt Nederlandse emigranten keert weer terug	IV	2004	43–45
Verhuizingen en huishoudensveranderingen in Nederland; verschillen tussen COROP-regio's	I	2005	84–89
Binnenlandse migratie: verhuismotieven en verhuisafstand	II	2005	75–81
Regionale verschillen in migratie over korte afstand: een ruimtelijk interactiemodel	II	2005	82–92
<b>Huwelijkssluiting, relatievorming en -ontbinding</b>			
Echtscheidingskansen van allochtonen: berekeningsmethode	I	2003	49–53
Echtscheidingskansen van allochtonen: specifieke groepen	I	2003	54–57
Flitsscheidingen in 2002	II	2003	11–12
Allochtone huwelijken	II	2003	33–36
Echtscheidingskansen van allochtonen: huwelijkscohorten 1991–2000	IV	2003	35–37
Uitstel van samenwonen	I	2004	28–29
Echtscheidingenkansen van allochtonen met of zonder kinderen	I	2004	30–33
Steeds later in het huwelijk	II	2004	5
Financiële gevolgen van echtscheiding voor man en vrouw	II	2004	19–23
Bijna 400 duizend personen kiezen voor een lat-relatie	III	2004	60–63
Bijna 5 duizend flitsscheidingen in 2003	III	2004	64–66
Financiële gevolgen van de beëindiging van ongehuwd samenwonen voor man en vrouw	III	2004	67–74
Trends in samenwonen en trouwen	IV	2004	46–60
Financiële gevolgen van echtscheiding op de lange termijn	IV	2004	85–89
Gemiddelde leeftijd bij eerste huwelijk in de EU-lidstaten	I	2005	8
Arbeidsparticipatie van vrouwen van rond de echtscheiding	I	2005	90–97
Heeft Cupido een maat(je)? Over de integratie van allochtonen op de huwelijksmarkt	II	2005	65–74
Conjunctuur en huwelijk	III	2005	9
<b>Huishoudens en gezinnen</b>			
Huishoudensontwikkelingen bij allochtonen	II	2003	37–44
Huishoudensprognose 2002–2050: ontwikkelingen naar type en grootte	II	2003	54–58
Huishoudensprognose 2002–2050: ontwikkelingen naar huishoudenspositie	II	2003	59–65
Huishoudensprognose 2002–2050: ontwikkelingen naar burgerlijke staat	II	2003	66–74
Demografische levensloop van jongeren na het uit huis gaan	III	2003	38–44
Demografie van gezinnen	IV	2003	31–34
Top-25 van gemeenten met grote gezinnen	II	2004	7
Empty nest-moeders	II	2004	14–18
Het gezinsdal: verandering van koopkracht na het krijgen van kinderen	IV	2004	61–67
De virtuele Volkstelling 2001: gezin en werk	IV	2004	68–74
Bevolkingsaantal instellingen en tehuizen daalt verder	IV	2004	90–91



In Bevolkingstrends in de periode 1e kwartaal 2003–3e kwartaal 2005 verschenen artikelen (vervolg)

	Kwartaal	Jaar	Pag.
Verhuizingen en huishoudensveranderingen in Nederland: verschillen tussen COROP-regio's	I	2005	84–89
Aandeel eenpersoonshuishoudens per buurt, Amsterdam	II	2005	12
Huishoudensprognose 2004–2050: belangrijkste uitkomsten	II	2005	14–18
Huishoudensprognose 2004–2050: ontwikkelingen naar burgerlijke staat	II	2005	19–27
Huishoudensprognose 2004–2050: ontwikkelingen naar huishoudenspositie	II	2005	28–32
<b>Prognoses en scenario's</b>			
Bevolkingsprognose 2002–2050: anderhalf miljoen inwoners erbij	I	2003	21–26
Bevolkingsprognose 2002–2050: veronderstellingen	I	2003	27–33
Allochtonenprognose 2002–2050: bijna twee miljoen niet-westerse allochtonen in 2010	I	2003	34–41
Huishoudensprognose 2002–2050: ontwikkelingen naar type en grootte	II	2003	54–58
Huishoudensprognose 2002–2050: ontwikkelingen naar huishoudenspositie	II	2003	59–65
Huishoudensprognose 2002–2050: ontwikkelingen naar burgerlijke staat	II	2003	66–74
Bevolkingsprognose 2003–2009: tragere bevolkingsgroei	I	2004	58–65
Bevolkingsscenario's voor Nederland	I	2004	66–76
Lange-termijn allochtonenscenario's voor Nederland	I	2004	77–82
Enkele demografische en economische scenario's doorgelicht	I	2004	83–88
Bevolkingsprognose 2004–2050: maximaal 17 miljoen inwoners	I	2005	13–18
Bevolkingsprognose 2004–2050: veronderstellingen	I	2005	19–23
Prognose van emigratie op basis van een retournemigratiemodel	I	2005	24–31
Allochtonenprognose 2004–2050: belangrijkste uitkomsten	I	2005	32–41
Huishoudensprognose 2004–2050: belangrijkste uitkomsten	II	2005	14–18
Huishoudensprognose 2004–2050: ontwikkelingen naar burgerlijke staat	II	2005	19–27
Huishoudensprognose 2004–2050: ontwikkelingen naar huishoudenspositie	II	2005	28–32
Bevolkingsprognose 2004–2050: veronderstellingen over immigratie	II	2005	33–38
Bevolkingsprognose 2004–2050: veronderstellingen over de asielmigratie	II	2005	39–45
Prognose van gezinsvormende migratie van Turken en Marokkanen	II	2005	46–49
Prognose van sterfte naar doodsoorzaken: model en veronderstellingen	II	2005	50–62
<b>Internationaal</b>			
Asielverzoeken: veel minder in Nederland, stabiel in EU	I	2003	9
In Nederland relatief weinig verkeersdoden	II	2003	9
In Nederland relatief weinig zelfmoorden	III	2003	9
In Nederland relatief veel personen die in het buitenland zijn geboren	IV	2003	9
Verschillen in zuigelingensterfte, 1960–2001	I	2004	10
Eenoudergezinnen in EU 9 procent van alle huishoudens met kinderen	III	2004	9
Minder asielzoekers in de Europese Unie	III	2004	80–84
<b>Overig</b>			
Veel uitkeringen onder niet-westerse allochtonen	I	2003	42–44
Doorstroom niet-westerse allochtone scholieren naar vervolgonderwijs	II	2003	45–49
Niet-westerse allochtonen in het voltijd hoger onderwijs	II	2003	50–53
Steeds vaker twee werkende ouders in gezinnen met jonge kinderen	III	2003	6
Afbakenen van moeilijk waarneembare bevolkingsgroepen	III	2003	62–68
Provincie Utrecht telt relatief meeste hoogopgeleiden	IV	2003	6
Het effect van non-respons onder allochtonen	IV	2003	52–57
Zorg voor hulpbehoevende ouders	III	2004	75–79
Werk en uitkering van Turkse en Marokkaanse immigranten	III	2004	90–96
Ziekenhuisopnamen naar herkomstgroepering en diagnose, 1995–2001	III	2004	97–121
Respons van eerste generatie allochtonen in het POLS	IV	2004	92–97
Leefstijl- en risicofactoren voor hart- en vaatziekten bij jongeren	IV	2005	69–83