

***Demografische kerncijfers
per gemeente
2004***



Verklaring der tekens

.	= gegevens ontbreken
*	= voorlopig cijfer
x	= geheim
–	= nihil
–	= (indien voorkomend tussen twee getallen) tot en met
0 (0,0)	= het getal is minder dan de helft van de gekozen eenheid
niets (blank)	= een cijfer kan op logische gronden niet voorkomen
2003–2004	= 2003 tot en met 2004
2003/2004	= het gemiddelde over de jaren 2003 tot en met 2004
2003/'04	= oogstjaar, boekjaar, schooljaar enz., beginnend in 2003 en eindigend in 2004
1993/'94–2003/'04	= boekjaar enz. 1993/'94 tot en met 2003/'04

In geval van afronding kan het voorkomen, dat de totalen niet geheel overeenstemmen met de som der opgetelde getallen.

Verbeterde cijfers in staten en tabellen zijn niet als zodanig gekenmerkt.

Colofon

Uitgever

Centraal Bureau voor de Statistiek
Prinses Beatrixlaan 428
2273 XZ Voorburg

Prepress

Centraal Bureau voor de Statistiek
Facilitair bedrijf

Druk

OBT bv, Den Haag

Omslagontwerp

WAT Ontwerpers Utrecht

Inlichtingen

Tel.: 0900 0227 (€ 0,50 per minuut)
Fax: (045) 570 62 68
E-mail: infoservice@cbs.nl

Bestellingen

E-mail: verkoop@cbs.nl

Internet

www.cbs.nl

© Centraal Bureau voor de Statistiek,
Voorburg/Heerlen, 2004.
Bronvermelding is verplicht.
Vereenvoudiging voor eigen gebruik of
intern gebruik is toegestaan.

Prijzen zijn excl. administratie- en
verzendkosten
Prijs: € 11,00
Kengetal: B-55
ISBN 903572559 X
CBS-productnummer: 0906904010



Centraal Bureau voor de Statistiek

Inhoud

Technische toelichting	4
-------------------------------	---

Tabellen

1. Grenswijzigingen tussen resp. opheffing, samenvoeging en nieuwvorming van gemeenten, 1 januari 2004	7
2. Bevolking naar leeftijd en allochtonen naar herkomstgroepering op 1 januari 2004	8
3. Oppervlakte, bevolking en bevolkingsdichtheid, woningvoorraad en woningdichtheid en huishoudens op 1 januari 2004	24
4. Bevolkingsdynamiek en nieuwbouw in het jaar 2003	40

Bijlagen

1. Bevolkingsstatistieken in StatLine	56
2. Overzicht van in StatLine beschikbare publicaties met bevolkingscijfers	57
3. In Bevolkingstrends in de periode 1e kwartaal 2003–3e kwartaal 2004 verschenen artikelen	62

Technische toelichting

Inhoud publicatie

Deze publicatie bevat vier overzichten met hoofdzakelijk demografische cijfers per gemeente.

Tabel 1 geeft inzicht in de grenswijzigingen tussen respectievelijk opheffing, samenvoeging en nieuwvorming van gemeenten per 1 januari 2004. De verdeling van de bevolking naar leeftijd en het aantal allochtonen naar herkomst-groepering staan beschreven in tabel 2. De oppervlakte, bevolking en bevolkingsdichtheid, woningvoorraad en het aantal huishoudens naar de situatie op 1 januari 2004 staan beschreven in tabel 3. Tot slot geeft tabel 4 de bevolkingsdynamiek over 2003 weer.

In de publicatie worden alleen cijfers per gemeente respectievelijk provincie gepresenteerd. Indien behoefte bestaat aan cijfers van andere regionale indelingen kan men terecht op StatLine, de elektronische databank van het CBS op internet. Een uitgebreid aantal cijfers voor enkele andere regionale indelingen (landsdelen, coropgebieden, stadsgewesten, grootstedelijke agglomeraties en in enkele gevallen GGD-regio's) zijn kant en klaar te bekijken in een toenemend aantal StatLinepublicaties, welke te vinden zijn onder *Nederland regionaal / Mens en maatschappij / Bevolking* binnen de themastructuur StatLine. Cijfers voor andere regionale indelingen kunnen zelf worden samengesteld met behulp van de lokalisering van gemeenten naar die indelingen in *Gebieden in Nederland, jiii* (in StatLine onder *Nederland regionaal / Gebieden in Nederland*). In bijlage 1 wordt beschreven hoe u de bevolkingscijfers in StatLine kunt vinden en in bijlage 2 vindt u een overzicht van alle op dit moment beschikbare publicaties over bevolkingsstatistieken.

Toelichting

De opgenomen gegevens over de totale *oppervlakte* van gemeenten en de overgegangene oppervlakte land bij grenswijzigingen zijn gebaseerd op digitale bestanden van de gemeentegrenzen (TOPgrenzen), die zijn samengesteld door de Topografische Dienst Kadaster. De onderverdeling in land en water – van zowel de totale oppervlakte als de overgegangene oppervlakte bij grenswijzigingen – is bepaald op grond van de meest recente gegevens betreffende het bodemgebruik die landsdekkend beschikbaar zijn. Voor deze publicatie is gebruik gemaakt van de Statistiek van het bodemgebruik 2000.

In het TOPgrenzenbestand van 2004 zijn naast het aanbrengen van grenscorrecties een aantal kleinere geometrische correcties verwerkt. Ten opzichte van het jaar 2003 resulteert dit voor het gemeentelijk oppervlak van Rotterdam in een afname van 1 ha en voor de gemeente Capelle aan den IJssel in een toename van 1 ha. Als gevolg van een correctie van de gemeentegrens van Venlo neemt het gemeentelijk oppervlak van Venlo met 4 ha en Kessel met 1 ha af. Toename vindt plaats voor Maasbree en Arcen en Velden met ieder 1 ha en Horst aan de Maas met 3 ha. Deze grenscorrecties zijn overigens niet opgenomen in tabel 1.

De totale oppervlakte van Nederland per 1 januari 2004 bedraagt 41 528 km².

De opgenomen gegevens over de *bevolking* hebben betrekking op personen die in de Gemeentelijke Basisadministratie (GBA) van de Nederlandse gemeenten als ingezetene zijn opgenomen (de 'de jure' bevolking). In principe wordt iedereen die voor onbepaalde tijd in Nederland woonachtig is, opgenomen in de basisadministratie van de gemeente waar hoofdzakelijk nachtrust wordt genoten (de gemeente van inschrijving of woongemeente). Een beperkt aantal personen zonder vaste gemeente van inschrijving maar wel behorende tot de 'de jure' bevolking van Nederland staat ingeschreven in de basisadministratie van de gemeente 's-Gravenhage.

Het CBS ontvangt jaarlijks aan het begin van het jaar van alle gemeenten in Nederland een selectie uit de GBA. De gegevens die bij deze jaarlijkse structuurtelling worden verzameld, vormen de basis voor de vaststelling van het inwonertal per 1 januari. Hierop zijn de demografische mutaties die betrekking hebben op een gebeurtenis in het voorafgaande jaar en waarover het CBS in de periode 1 januari tot en met 15 februari melding heeft ontvangen, in rekening gebracht. Ook zijn de gevolgen van eventuele tot stand gekomen grenswijzigingen per 1 januari tussen gemeenten verwerkt.

De cijfers over de (bevolking in) *huishoudens* zijn afkomstig uit de Huishoudensstatistiek en hebben betrekking op particuliere en institutionele huishoudens. De cijfers zijn gebaseerd op integrale gegevens afkomstig uit de GBA, aangevuld met informatie afkomstig uit de Enquête Beroepsbevolking (EBB), welke gegevens bevat over personen en huishoudens op adressen.

Bij de berekening van de (voorlopige) *woningvoorraad* is uitgegaan van de uitkomsten van de Administratieve Woningtelling van 1992 en de daarna door de gemeenten aan het CBS gemelde mutaties.

Verklaring van termen

administratieve correcties

Deze correcties worden gevormd door opnemingen in respectievelijk afvoeringen uit de gemeentelijke persoonsregisters anders dan door geboorte, sterfte, vestiging, vertrek of gemeentegrenswijziging. Het grootste deel van de administratieve correcties betreffen personen waarvan de gemeentelijke overheid na onderzoek heeft vastgesteld dat ze niet meer in de gemeente op een adres woonachtig zijn en veelal naar het buitenland zijn vertrokken. Opnemingen betreffen veelal personen die toch weer opduiken (in dezelfde of een andere gemeente) en in de gemeentelijke bevolkingsadministratie worden opgenomen. Het saldo van de administratieve correcties betreft dus personen die worden uitgeschreven bij een Nederlandse gemeente zonder dat daar een inschrijving in een andere Nederlandse gemeente tegenover staat. Om deze reden wordt

het saldo opgeteld bij vertrekken naar het buitenland (en het vestigingsoverschot).

allochtonen

Alle personen van wie ten minste één ouder in het buitenland is geboren. Allochtonen die zelf in het buitenland zijn geboren vormen de eerste generatie en allochtonen die in Nederland zijn geboren de tweede generatie. Allochtonen van de eerste generatie worden onderverdeeld in de herkomstgroeperingen westers en niet-westers op grond van hun geboorteland. Ze worden tot de niet-westerse allochtonen gerekend als ze zijn geboren in Turkije, Afrika, Latijns Amerika of Azië met uitzondering van Japan en Indonesië. Op grond van hun sociaal-economische positie worden allochtonen uit Japan en Indonesië tot de westerse allochtonen gerekend. Wat Indonesië betreft gaat het vooral om mensen die in voormalig Nederlands-Indië zijn geboren. De tweede generatie wordt onderverdeeld in de herkomstgroeperingen westers en niet-westers op grond van het geboorteland van hun moeder. Als dat Nederland is, dan is het geboorteland van de vader bepalend. Voor de tweede generatie is het onderscheid tussen westers en niet-westers gebaseerd op dezelfde landenindeling als voor de eerste generatie.

bevolkingsdichtheid

Betreft het aantal inwoners per km² land.

bevolkingsdynamiek

Hieronder vallen de mutaties die leiden tot een stijging of daling van de omvang van de bevolking, zoals geboorte, sterfte, vestiging en vertrek.

bevolkingsgroei

Deze groei kan zowel positief als negatief zijn. Betreft de levendgeborenen minus de overledenen plus de gevestigde personen minus de vertrokken personen (inclusief het saldo van de administratieve correcties) plus het saldo van de overige correcties.

binnenwater

Zie oppervlakte.

eenpersoonshuishoudens

Personen die alleen in een woonruimte zijn gehuisvest en zelf in hun dagelijks onderhoud voorzien.

geboorteoverschot

Ook wel natuurlijke groei genoemd. Betreft levendgeborenen minus overledenen.

herkomstgroepering

Zie allochtonen.

huishoudens

Betreft in de tabel particuliere huishoudens. Een particulier huishouden bestaat uit één of meer personen die alleen of samen in een woonruimte gehuisvest zijn en zelf in hun dagelijkse levensbehoeften voorzien.

institutionele huishoudens

Institutionele huishoudens bestaan uit twee of meer personen voor wie in huisvesting en in dagelijkse levensbehoef-

ten door derden bedrijfsmatig wordt voorzien. Het betreft de bewoners van instellingen zoals verpleeg-, verzorgings- en kindertehuizen, revalidatiecentra en gevangenissen die daar in principe langer dan een jaar (zullen) verblijven.

levendgeborenen

Betreffen alle, in Nederland geregistreerde, geboren die enig teken van leven hebben vertoond, ongeacht de zwangerschapsduur. Ze zijn geteld naar de woongemeente van de geborene en niet naar de gemeente waar de geboorte heeft plaatsgevonden.

niet-westers

Zie allochtonen.

nieuwbouw

Aantal gereedgekomen woningen.

omgevingsadressendichtheid

Het gemiddeld aantal adressen per vierkante kilometer dat een adres binnen zijn omgeving heeft. Als omgeving van een adres wordt een cirkel aangehouden met een straal van één kilometer. Bij de berekening is eerst voor ieder adres binnen een gemeente de adressendichtheid binnen die straal vastgesteld. Voor de bepaling van de omgevingsadressendichtheid van een gemeente is daarna het gemiddelde berekend van de dichtheden van alle afzonderlijke adressen binnen die gemeente.

oppervlakte

In de totale oppervlakte van een gemeente is steeds begrepen de oppervlakte land en binnenwater en, voor zover aanwezig, de oppervlakte buitenwater (Waddenzee, Eems, Dollard, Zeeuwse stromen en een smalle strook Noordzee). *Binnenwater* wordt als zodanig onderkend wanneer het breder is dan 6 meter. Als grens tussen *land* en *buitenwater* is de lijn van het gemiddeld hoogwater aangehouden, zodat alle gronden, die bij gemiddeld hoogwater onderlopen, tot de categorie buitenwater zijn gerekend. Kwelders, schorren, moerassen, rietlanden e.d. zijn tot land gerekend. Voor de berekening van de landoppervlakte is op de totale gemeentelijke oppervlakte de in een gemeente aanwezige hiervóór omschreven oppervlakte van binnen- en buitenwater in mindering gebracht.

overledenen

Betreft het aantal overledenen onder de geregistreerde bevolking van Nederland. Zij worden geteld naar de woongemeente van de overledene en niet naar de overlijdensgemeente.

saldo overige correcties

Wijzigingen in het inwonertal die niet (meer) kunnen worden gerubriceerd onder geboorte, sterfte, migratie of administratieve correctie. Mutaties ten gevolge van eventuele gemeentegrenswijzigingen vallen niet onder de 'correcties'.

stedelijkheid

Een categorale indeling van gemeenten die is gebaseerd op de omgevingsadressendichtheid van een gemeente. Voor de indeling naar stedelijkheid zijn de numerieke waarden van de omgevingsadressendichtheid voor de afzon-

derlijke gemeenten gecategoriseerd in de volgende vijf groepen of klassen:

1. zeer sterk stedelijke gemeenten: omgevingsadressendichtheid van 2 500 adressen of meer per km² ;
2. sterk stedelijke gemeenten: omgevingsadressendichtheid van 1 500 tot 2 500 adressen per km² ;
3. matig stedelijke gemeenten: omgevingsadressendichtheid van 1 000 tot 1 500 adressen per km² ;
4. weinig stedelijke gemeenten: omgevingsadressendichtheid van 500 tot 1 000 adressen per km² ;
5. niet stedelijke gemeenten: omgevingsadressendichtheid van minder dan 500 adressen per km² .

vertrek

Aantal vertrokken personen uit de gemeente naar een andere gemeente binnen Nederland of naar het buitenland. Verhuizingen binnen een zelfde gemeente vallen hier niet onder. Ook worden de veranderingen van woongemeente die in verband met grenswijzigingen tussen respectievelijk samenvoeging van gemeenten in de bevolkingsadministratie worden geregistreerd niet als vertrek beschouwd. Vertrek naar het buitenland heeft betrekking op personen die aangifte doen van het feit dat zij voor een bepaalde tijd de gemeente verlaten. Dat is het geval als de verwachte verblijfsduur in het buitenland in het jaar volgend op het vertrek ten minste acht maanden bedraagt.

vestiging

Aantal gevestigde personen in de gemeente vanuit een andere gemeente binnen Nederland of vanuit het buiten-

land. Verhuizingen binnen een zelfde gemeente vallen hier niet onder. Ook worden de veranderingen van woongemeente die in verband met grenswijzigingen tussen respectievelijk samenvoeging van gemeenten in de bevolkingsadministratie worden geregistreerd niet als vestiging beschouwd. Vestiging vanuit het buitenland heeft betrekking op personen die aangifte doen van het feit dat zij zich voor een bepaalde tijd in de gemeente vestigen. Aan het inschrijvingscriterium voor vestigingen vanuit het buitenland wordt voldaan indien de verwachte verblijfsduur in Nederland in het halfjaar volgend op de vestiging ten minste vier maanden bedraagt.

vestigingsoverschot

Betreft vestiging minus vertrek.

woningdichtheid

Betreft de woningvoorraad per km² land.

woningvoorraad

Alle tot bewoning bestemde gebouwen (bewoond en onbewoond) die, vanuit bouwtechnisch oogpunt gezien, blijvend zijn bestemd voor permanente bewoning door één particulier huishouden. Tot de woningvoorraad worden alle bewoonde en onbewoonde woningen gerekend voor zover wordt voldaan aan de geldende criteria. Die criteria lopen parallel met de ontwikkelingen in de wet- en regelgeving ten aanzien van woningen (Model Bouwverordening en Bouwbesluit).

Tabel 1
Grenswijzigingen tussen resp. opheffing, samenvoeging en nieuwvorming van gemeenten, 1 januari 2004

Ten nadele van de			Ten voordele van de				Aantal overgegangene		
nog bestaande gemeente		opgeheven gemeente	nog bestaande gemeente	nieuw gevormde gemeente		inwoners	km ² land	woningen ¹⁾	
Wierden	Ov		Hellendoorn	Ov		–	0,39	–	
		Rijssen ²⁾			Rijssen-Holten ²⁾				
		Kesteren ³⁾			Neder-Betuwe ³⁾				
Velsen	NH		Bloemendaal	NH		–	0,01	–	
Bloemendaal	NH		Haarlem	NH		–	0,01	–	
Wester-Koggenland	NH		Hoor	NH		–	0,06	–	
		Schipluiden	Delft	ZH		285	1,27	102	
		Maasland	Maassluis	ZH		113	1,12	45	
Delft	ZH				Midden-Delfland	ZH	204	3,46	
		De Lier			Midden-Delfland	ZH	3	0,24	
		Maasland			Midden-Delfland	ZH	6 340	18,67	
		Schipluiden			Midden-Delfland	ZH	10 525	25,09	
		's-Gravensande			Westland	ZH	19 560	17,25	
		De Lier			Westland	ZH	10 964	8,37	
		Maasland			Westland	ZH	166	3,49	
		Monster			Westland	ZH	20 489	14,31	
		Naaldwijk			Westland	ZH	29 094	24,60	
		Schipluiden			Westland	ZH	368	3,01	
		Wateringen			Westland	ZH	16 629	8,86	
Hendrik-Ido-Ambacht	ZH		Zwijndrecht	ZH		–	0,01	–	
		Geldrop	Eindhoven	NB		–	0,54	–	
		Geldrop			Geldrop-Mierlo	NB	27 675	13,19	
		Mierlo			Geldrop-Mierlo	NB	10 005	17,86	
Waalwijk	NB		Loon op Zand	NB		25	0,01	12	

¹⁾ Voorlopige cijfers.

²⁾ Betreft naamswijziging per 15 maart 2003.

³⁾ Betreft naamswijziging per 1 januari 2004.

Tabel 2
Bevolking naar leeftijd en alloctonen naar herkomstgroepering op 1 januari 2004

Gemeente		Bevolking								
code	naam	totaal	0-19 jaar	20-29 jaar	30-39 jaar	40-49 jaar	50-64 jaar	65-79 jaar	80 jaar of ouder	65 jaar of ouder in % van de totale bevolking
<i>Groningen</i>										
0003	Appingedam	12 415	2 723	1 374	1 736	1 860	2 438	1 648	636	18,4
0005	Bedum	10 816	2 972	1 035	1 570	1 719	2 185	989	346	12,3
0007	Bellingwedde	9 704	2 117	743	1 267	1 515	2 327	1 253	482	17,9
0009	Ten Boer	7 171	2 068	628	1 152	1 135	1 359	589	240	11,6
0010	Delfzijl	28 809	6 760	2 835	4 076	4 289	5 958	3 674	1 217	17,0
1651	Eemsmond	16 927	4 323	1 666	2 474	2 569	3 374	1 777	744	14,9
0014	Groningen	179 185	34 727	45 957	28 758	23 241	25 440	14 894	6 168	11,8
0015	Grootegast	11 934	3 376	1 175	1 992	1 764	2 081	1 177	369	13,0
0017	Haren	19 048	4 619	1 137	2 145	2 716	4 182	2 898	1 351	22,3
0018	Hoogezand-Sappemeer	34 003	8 007	3 581	5 109	5 053	6 894	4 098	1 261	15,8
0022	Leek	19 485	5 160	1 933	2 861	3 095	3 820	1 988	628	13,4
0024	Loppersum	11 061	2 924	1 032	1 552	1 844	2 224	1 049	436	13,4
1663	De Marne	11 210	2 748	1 129	1 561	1 707	2 367	1 246	452	15,1
0025	Marum	10 396	2 914	1 018	1 668	1 634	1 906	945	311	12,1
1987	Menterwolde	12 621	3 102	1 152	2 000	2 188	2 638	1 163	378	12,2
0765	Pekela	13 482	3 223	1 438	2 056	1 929	2 760	1 554	522	15,4
1661	Reiderland	7 020	1 455	603	1 067	1 104	1 578	908	305	17,3
0039	Scheemda	14 328	3 437	1 262	2 164	2 447	2 928	1 523	567	14,6
0040	Slochteren	14 906	3 841	1 145	2 392	2 447	3 082	1 473	526	13,4
0037	Stadskanaal	33 708	7 877	3 428	4 885	4 910	6 656	4 462	1 490	17,7
0047	Veendam	28 275	6 579	2 884	4 305	4 185	5 793	3 201	1 328	16,0
0048	Vlagtwedde	16 973	3 830	1 574	2 379	2 622	3 422	2 335	811	18,5
0052	Winschoten	18 500	3 862	1 992	2 654	2 607	3 706	2 635	1 044	19,9
0053	Winsum	14 257	3 964	1 349	1 993	2 288	2 874	1 304	485	12,5
0056	Zuidhorn	18 150	5 328	1 585	2 666	2 738	3 594	1 604	635	12,3
	Totaal	574 384	131 936	83 655	86 482	83 606	105 586	60 387	22 732	14,5
<i>Friesland</i>										
0059	Achtkarspelen	28 156	7 377	3 423	4 282	4 053	5 314	2 911	796	13,2
0060	Ameland	3 525	845	439	510	517	741	340	133	13,4
0063	het Bildt	10 949	2 898	1 143	1 670	1 698	2 028	1 164	348	13,8
0055	Boarnsterhim	19 108	4 910	1 930	3 096	2 920	3 754	1 863	635	13,1
0064	Bolsward	9 388	2 311	1 025	1 428	1 337	1 743	1 096	448	16,4
0065	Dantumadeel	19 762	5 463	2 097	2 722	2 956	3 624	2 097	803	14,7
0058	Dongeradeel	25 008	6 666	2 833	3 652	3 596	4 547	2 839	875	14,9
1722	Ferwerderadiel	9 008	2 381	995	1 334	1 388	1 717	883	310	13,2
0070	Franekeradeel	21 048	5 450	2 323	3 074	3 101	4 142	2 179	779	14,1
0653	Gaasterlân-Sleat	10 220	2 688	927	1 361	1 408	1 992	1 380	464	18,0
0072	Harlingen	15 839	3 921	1 663	2 355	2 268	3 284	1 677	671	14,8
0074	Heerenveen	42 642	10 193	4 669	6 479	6 082	8 046	5 106	2 067	16,8
0079	Kollumerland c.a.	13 128	3 461	1 584	2 003	1 903	2 365	1 414	398	13,8
0080	Leeuwarden	91 354	20 584	16 633	13 692	12 495	14 774	9 411	3 765	14,4
0081	Leeuwarderadeel	10 600	3 001	895	1 494	1 820	2 169	943	278	11,5
0082	Lemsterland	13 342	3 402	1 452	2 122	2 005	2 654	1 345	362	12,8
0140	Littenseradiel	10 859	3 154	974	1 687	1 759	2 042	894	349	11,4
0083	Menaldumadeel	14 017	3 817	1 319	2 126	2 195	2 809	1 332	419	12,5
0104	Nijefurd	10 931	2 686	1 012	1 540	1 492	2 343	1 374	484	17,0
0085	Ooststellingwerf	26 683	6 714	2 708	3 746	4 095	5 181	3 192	1 047	15,9
0086	Opsterland	29 436	7 786	2 765	4 458	4 668	5 564	3 158	1 037	14,3
0088	Schiermonnikoog	992	190	117	139	143	216	131	56	18,9
0051	Skarsterlân	27 096	7 236	2 728	3 919	4 081	5 258	2 932	942	14,3
0090	Smallingerland	54 053	13 848	5 786	8 061	7 912	10 225	6 333	1 888	15,2
0091	Sneek	32 836	8 231	3 706	5 192	4 580	6 038	3 797	1 292	15,5
0093	Terschelling	4 725	1 036	652	706	611	1 011	498	211	15,0
0737	Tytsjerksteradiel	31 963	8 189	3 148	4 532	4 703	6 534	3 636	1 221	15,2
0096	Vlieland	1 157	272	146	208	170	217	104	40	12,4
0098	Weststellingwerf	25 990	6 316	2 608	3 646	3 946	5 025	3 258	1 191	17,1
0710	Wûnseradiel	11 939	3 272	1 144	1 813	1 771	2 438	1 127	374	12,6
0683	Wymbritseradiel	16 312	4 678	1 456	2 493	2 488	3 283	1 503	411	11,7
	Totaal	642 066	162 976	74 300	95 540	94 161	121 078	69 917	24 094	14,6
<i>Drenthe</i>										
1680	Aa en Hunze	25 218	5 901	1 848	3 364	4 186	5 644	3 212	1 063	17,0
0106	Assen	61 925	15 871	7 021	9 960	9 685	10 757	6 306	2 325	13,9
1681	Borger-Odoorn	26 360	6 402	2 100	3 847	4 215	5 739	3 114	943	15,4
0109	Coevorden	36 220	8 815	3 526	5 305	5 533	7 171	4 416	1 454	16,2
0114	Emmen	108 354	25 798	11 533	16 305	16 492	21 148	13 090	3 988	15,8

Allochtonen										Gemeente	
totaal	w.v.									naam	code
	westers				niet-westers						
	totaal	w.o.		totaal	w.o.						
		14 EU-landen ¹⁾	Indonesië		Marokko	Nederlandse Antillen en Aruba	Suriname	Turkije			
<i>Groningen</i>											
1 492	940	388	380	552	48	21	79	226	Appingedam	0003	
553	421	220	131	132	7	15	18	3	Bedum	0005	
1 100	851	636	74	249	1	11	28	10	Bellingwedde	0007	
402	285	134	89	117	3	13	18	9	Ten Boer	0009	
4 779	2 259	1 224	602	2 520	26	563	337	687	Delfzijl	0010	
1 055	669	365	97	386	4	69	29	18	Eemsmond	1651	
32 348	16 421	6 758	6 132	15 927	940	3 164	3 143	1 054	Groningen	0014	
390	291	136	51	99	2	7	17	3	Grootegast	0015	
2 128	1 480	645	448	648	8	52	43	29	Haren	0017	
5 677	2 217	1 039	670	3 460	242	314	1 360	1 000	Hoogezand-Sappemeer	0018	
1 726	907	390	258	819	11	30	125	75	Leek	0022	
606	447	235	114	159	1	26	20	5	Loppersum	0024	
958	527	264	107	431	–	15	36	19	De Marne	1663	
900	532	138	223	368	3	14	29	22	Marum	0025	
697	485	292	90	212	12	2	49	30	Menterwolde	1987	
1 302	801	495	76	501	2	18	45	48	Pekela	0765	
1 033	887	735	41	146	3	5	33	4	Reiderland	1661	
920	742	555	90	178	3	14	28	2	Scheemda	0039	
741	581	356	112	160	2	38	23	7	Slochteren	0040	
2 627	1 676	831	342	951	31	30	123	20	Stadskanaal	0037	
3 064	1 297	716	310	1 767	5	61	298	979	Veendam	0047	
1 551	1 041	714	91	510	8	8	23	14	Vlagtwedde	0048	
2 222	1 426	899	125	796	26	48	149	63	Winschoten	0052	
1 156	697	312	155	459	–	44	32	15	Winsum	0053	
997	725	351	183	272	1	16	42	9	Zuidhorn	0056	
70 424	38 605	18 828	10 991	31 819	1 389	4 598	6 127	4 351	Totaal		
<i>Friesland</i>											
801	555	290	119	246	7	12	20	9	Achtkarspelen	0059	
193	144	87	24	49	1	4	1	–	Ameland	0060	
867	506	234	71	361	2	18	24	22	het Bildt	0063	
992	700	413	165	292	5	35	21	8	Boarnsterhim	0055	
909	495	224	87	414	11	22	12	126	Bolsward	0064	
572	387	205	90	185	6	11	19	4	Dantumadeel	0065	
1 846	960	445	173	886	10	58	52	36	Dongeradeel	0058	
447	314	166	53	133	12	24	16	3	Ferwerderadiel	1722	
1 851	1 027	518	210	824	95	30	69	38	Franekeradeel	0070	
465	363	216	74	102	6	25	12	–	Gaasterlân-Sleat	0653	
2 110	1 269	591	283	841	130	29	69	59	Harlingen	0072	
4 950	2 375	1 050	577	2 575	328	107	277	483	Heerenveen	0074	
403	290	169	40	113	4	7	22	3	Kollumerland c.a.	0079	
14 635	6 395	2 682	2 301	8 240	943	872	1 330	426	Leeuwarden	0080	
659	420	223	131	239	22	29	26	9	Leeuwarderadeel	0081	
1 393	826	556	91	567	55	14	72	89	Lemsterland	0082	
495	395	197	83	100	5	6	16	3	Littenseradiel	0140	
652	475	242	122	177	5	17	23	1	Menaldumadeel	0083	
643	502	299	74	141	4	9	13	–	Nijefurd	0104	
1 990	1 275	505	454	715	11	33	42	27	Ooststellingwerf	0085	
1 331	982	553	208	349	19	33	44	7	Opsterland	0086	
66	53	39	11	13	–	3	–	–	Schiermonnikoog	0088	
1 424	1 025	621	148	399	5	23	72	26	Skarsterlân	0051	
5 236	2 741	1 098	825	2 495	189	329	292	67	Smallingerland	0090	
3 379	2 102	999	655	1 277	82	52	190	141	Sneek	0091	
309	247	119	80	62	–	17	8	–	Terschelling	0093	
1 659	1 029	527	246	630	11	33	62	13	Tytsjerksteradiel	0737	
133	112	65	31	21	–	–	–	–	Vlieland	0096	
2 239	1 123	599	209	1 116	169	149	52	17	Weststellingwerf	0098	
727	540	309	85	187	3	9	17	11	Wûnseradiel	0710	
732	547	311	98	185	3	9	14	4	Wymbritseradiel	0683	
54 108	30 174	14 552	7 818	23 934	2 143	2 019	2 887	1 632	Totaal		
<i>Drenthe</i>											
1 282	956	523	239	326	6	27	73	8	Aa en Hunze	1680	
8 533	5 016	1 563	2 477	3 517	231	273	412	323	Assen	0106	
1 252	974	572	202	278	3	26	46	19	Borger-Odoorn	1681	
3 017	1 985	1 139	287	1 032	12	30	57	112	Coevorden	0109	
11 210	7 390	4 381	926	3 820	341	282	415	777	Emmen	0114	

Tabel 2 (vervolg)
Bevolking naar leeftijd en alloctonen naar herkomstgroepering op 1 januari 2004

Gemeente		Bevolking								
code	naam	totaal	0-19 jaar	20-29 jaar	30-39 jaar	40-49 jaar	50-64 jaar	65-79 jaar	80 jaar of ouder	65 jaar of ouder in % van de totale bevolking
0118	Hoogeveen	53 663	13 474	6 462	7 666	7 663	10 047	6 377	1 974	15,6
0119	Meppel	30 651	7 565	3 707	4 895	4 605	5 547	3 146	1 186	14,1
1731	Midden-Drenthe	32 806	8 275	2 828	4 723	5 296	6 666	3 778	1 240	15,3
1699	Noordenveld	32 129	7 844	2 481	4 553	5 003	6 879	4 110	1 259	16,7
1730	Tynaarlo	32 203	8 032	2 118	4 165	5 227	6 766	4 353	1 542	18,3
1701	Westerveld	19 036	4 417	1 402	2 502	2 906	4 099	2 866	844	19,5
1690	De Wolden	23 850	6 184	1 904	3 358	3 813	4 695	2 936	960	16,3
	Totaal	482 415	118 578	46 930	70 643	74 624	95 158	57 704	18 778	15,9
<i>Overijssel</i>										
0141	Almelo	72 227	18 235	8 926	11 413	10 246	13 261	7 793	2 353	14,0
0144	Bathmen	5 328	1 305	434	738	835	1 155	652	209	16,2
0147	Borne	20 600	5 433	1 819	2 985	3 240	4 296	2 254	573	13,7
0148	Dalfsen	26 428	7 309	2 521	3 809	4 124	4 941	2 928	796	14,1
0150	Deventer	89 142	21 692	12 965	15 128	12 775	14 227	8 963	3 392	13,9
1774	Dinkelland	26 094	7 158	2 406	3 815	4 002	4 668	3 122	923	15,5
0153	Enschede	152 989	35 540	25 264	24 221	20 574	26 376	15 838	5 176	13,7
0158	Haaksbergen	24 123	5 971	2 232	3 662	3 696	4 987	2 822	753	14,8
0160	Hardenberg	57 820	16 287	6 521	8 744	8 590	9 950	6 083	1 645	13,4
0163	Hellendoorn	36 105	9 092	4 125	5 128	5 401	7 005	4 154	1 200	14,8
0164	Hengelo	80 961	19 725	10 120	12 824	11 894	14 268	9 267	2 863	15,0
1735	Hof van Twente	35 000	8 550	3 234	5 002	5 013	7 287	4 496	1 418	16,9
0166	Kampen	48 949	13 873	6 815	7 402	6 699	7 942	4 603	1 615	12,7
0168	Losser	22 508	5 642	2 084	3 150	3 580	4 759	2 614	679	14,6
0173	Oldenzaal	31 392	7 693	3 449	4 609	4 729	6 319	3 620	973	14,6
1773	Olst-Wijhe	17 035	4 468	1 488	2 508	2 766	3 325	1 850	630	14,6
0175	Ommen	16 938	4 373	1 808	2 304	2 549	3 321	1 938	645	15,2
0177	Raalte	37 144	9 982	3 740	5 273	6 235	6 858	3 831	1 225	13,6
1742	Rijssen-Holten	36 170	10 695	4 508	5 165	4 691	5 956	4 019	1 136	14,3
0180	Staphorst	15 665	5 426	2 012	2 264	1 957	2 283	1 316	407	11,0
1708	Steenwijkerland	42 846	10 962	4 379	6 184	6 432	8 154	5 120	1 615	15,7
0183	Tubbergen	20 298	6 046	1 933	3 143	3 133	3 384	2 119	540	13,1
1700	Twenterand	33 493	9 307	4 077	5 172	4 862	5 961	3 306	808	12,3
0189	Wierden	23 343	6 328	2 498	3 302	3 528	4 545	2 574	568	13,5
1896	Zwartewaterland	22 034	7 122	2 833	3 269	2 938	3 602	1 735	535	10,3
0193	Zwolle	110 880	27 289	17 446	18 885	15 830	17 372	10 283	3 775	12,7
	Totaal	1 105 512	285 503	139 637	170 099	160 319	196 202	117 300	36 452	13,9
<i>Flevoland</i>										
0034	Almere	170 704	52 336	21 725	31 721	30 688	22 087	9 765	2 382	7,1
0303	Dronten	37 768	10 998	4 690	5 995	5 885	6 038	3 383	779	11,0
0995	Lelystad	69 640	18 323	9 807	11 218	10 373	13 564	4 780	1 575	9,1
0171	Noordoostpolder	45 568	13 161	5 170	6 857	6 837	7 686	4 184	1 673	12,9
0184	Urk	17 044	7 257	2 617	2 414	1 843	1 788	883	242	6,6
0050	Zeewolde	19 180	6 485	1 838	3 780	3 372	2 297	1 214	194	7,3
	Totaal	359 904	108 560	45 847	61 985	58 998	53 460	24 209	6 845	8,6
<i>Gelderland</i>										
0197	Aalten	18 998	5 004	1 940	2 746	2 887	3 482	2 218	721	15,5
0199	Angerlo	5 136	1 275	457	841	843	1 149	480	91	11,1
0200	Apeldoorn	156 000	37 702	17 124	23 483	23 813	30 075	17 707	6 096	15,3
0202	Arnhem	141 601	30 996	23 376	25 605	20 312	23 097	13 142	5 073	12,9
0203	Barneveld	50 019	15 986	6 136	7 265	6 907	7 889	4 490	1 346	11,7
0207	Bergh	18 390	4 414	1 555	2 937	2 883	3 774	2 253	574	15,4
0209	Beuningen	25 459	7 104	2 416	4 071	4 641	4 538	2 142	547	10,6
0211	Borculo	10 395	2 579	966	1 584	1 499	2 092	1 284	391	16,1
0213	Brummen	21 473	5 312	1 885	3 147	3 302	4 478	2 650	699	15,6
0214	Buren	25 756	6 653	2 518	3 900	4 228	5 357	2 456	644	12,0
0216	Culemborg	26 594	7 384	2 931	4 479	4 338	4 565	2 210	687	10,9
0218	Didam	16 950	4 264	1 512	2 501	2 869	3 562	1 867	375	13,2
0219	Dinxperlo	8 569	1 992	893	1 372	1 356	1 654	996	306	15,2
0221	Doesburg	11 446	2 869	1 114	1 872	1 781	2 339	1 138	333	12,9
0222	Doetinchem	49 503	12 297	5 649	7 728	7 643	9 124	5 436	1 626	14,3

Allochtonen									Gemeente	
totaal	w.v.								naam	code
	westers			niet-westers						
	totaal	w.o.		totaal	w.o.					
		14 EU-landen ¹⁾	Indonesië		Marokko	Nederlandse Antillen en Aruba	Suriname	Turkije		
4 661	2 926	992	1 463	1 735	61	117	182	276	Hoogeveen	0118
3 379	1 609	715	511	1 770	546	65	195	36	Meppel	0119
1 774	1 387	517	629	387	5	43	53	6	Midden-Drenthe	1731
2 573	1 559	667	443	1 014	36	71	123	56	Noordenveld	1699
2 350	1 655	807	440	695	8	63	83	20	Tynaarlo	1730
1 056	754	409	205	302	1	27	35	6	Westerveld	1701
948	715	356	206	233	10	12	25	2	De Wolden	1690
42 035	26 926	12 641	8 028	15 109	1 260	1 036	1 699	1 641	Totaal	
<i>Overijssel</i>										
16 448	7 089	3 458	2 627	9 359	482	276	298	5 755	Almelo	0141
266	214	107	91	52	–	2	13	–	Bathmen	0144
2 203	1 408	859	296	795	1	24	21	308	Borne	0147
929	622	336	166	307	11	9	21	3	Dalfsen	0148
19 331	8 052	3 338	3 088	11 279	289	439	627	6 222	Deventer	0150
1 962	1 671	1 428	108	291	–	17	6	96	Dinkelland	1774
40 340	19 116	12 110	3 698	21 224	2 087	808	1 863	8 426	Enschede	0153
2 850	1 811	1 322	327	1 039	73	13	33	643	Haaksbergen	0158
3 242	2 241	1 607	342	1 001	25	88	94	59	Hardenberg	0160
2 138	1 531	706	598	607	11	20	44	175	Hellendoorn	0163
16 428	8 038	4 132	2 608	8 390	219	483	394	4 663	Hengelo	0164
2 952	1 885	1 054	407	1 067	9	29	32	405	Hof van Twente	1735
3 905	1 762	857	480	2 143	34	136	97	988	Kampen	0166
3 263	2 844	2 330	247	419	5	15	28	188	Losser	0168
4 694	2 693	1 847	386	2 001	14	50	43	1 387	Oldenzaal	0173
1 054	671	378	212	383	8	25	15	170	Olst-Wijhe	1773
840	575	342	119	265	3	10	9	16	Ommen	0175
2 153	1 088	543	298	1 065	5	30	36	299	Raalte	0177
2 379	1 068	519	324	1 311	10	14	28	925	Rijssen-Holten	1742
356	227	76	58	129	–	3	22	3	Staphorst	0180
2 994	1 741	767	455	1 253	50	139	121	260	Steenwijkerland	1708
839	733	603	60	106	–	2	5	5	Tubbergen	0183
1 540	1 084	706	169	456	–	15	15	45	Twenterand	1700
1 476	1 127	505	461	349	27	14	14	141	Wierden	0189
1 018	602	317	131	416	16	29	31	24	Zwartewaterland	1896
16 449	7 316	2 967	3 132	9 133	595	1 323	1 114	2 354	Zwolle	0193
152 049	77 209	43 214	20 888	74 840	3 974	4 013	5 024	33 560	Totaal	
<i>Flevoland</i>										
55 889	16 396	7 224	5 818	39 493	4 688	3 980	16 426	2 403	Almere	0034
5 311	2 716	1 061	626	2 595	429	127	294	516	Dronten	0303
18 207	6 279	2 882	2 048	11 928	1 858	1 567	3 891	1 617	Lelystad	0995
4 781	2 222	1 116	421	2 559	501	304	237	275	Noordoostpolder	0171
380	175	96	23	205	108	3	–	7	Urk	0184
2 344	1 465	651	470	879	58	65	121	42	Zeewolde	0050
86 912	29 253	13 030	9 406	57 659	7 642	6 046	20 969	4 860	Totaal	
<i>Gelderland</i>										
2 060	1 300	868	128	760	8	3	39	351	Aalten	0197
458	364	224	102	94	4	3	21	–	Angerlo	0199
22 874	12 276	5 094	4 920	10 598	704	1 033	921	3 813	Apeldoorn	0200
39 903	16 240	7 217	6 134	23 663	2 619	2 089	2 977	7 560	Arnhem	0202
4 040	2 103	632	1 031	1 937	198	37	103	646	Barneveld	0203
2 474	2 036	1 762	144	438	5	7	42	195	Bergh	0207
2 798	1 929	1 121	564	869	42	132	143	95	Beuningen	0209
770	446	290	86	324	124	12	14	27	Borculo	0211
2 322	1 312	692	454	1 010	32	46	48	652	Brummen	0213
1 465	1 116	549	381	349	37	36	55	4	Buren	0214
5 662	2 228	806	1 043	3 434	1 803	112	355	381	Culemborg	0216
1 375	990	730	144	385	4	16	29	84	Didam	0218
1 463	1 342	1 175	35	121	–	3	18	14	Dinxperlo	0219
2 245	1 157	510	506	1 088	9	39	130	764	Doesburg	0221
7 266	4 109	2 329	960	3 157	96	139	137	1 513	Doetinchem	0222

Tabel 2 (vervolg)
Bevolking naar leeftijd en alloctonen naar herkomstgroepering op 1 januari 2004

Gemeente		Bevolking								
code	naam	totaal	0-19 jaar	20-29 jaar	30-39 jaar	40-49 jaar	50-64 jaar	65-79 jaar	80 jaar of ouder	65 jaar of ouder in % van de totale bevolking
0225	Druuten	17 786	4 689	1 910	3 007	3 006	3 194	1 636	344	11,1
0226	Duiven	25 812	7 568	2 304	4 474	4 648	3 995	2 329	494	10,9
0228	Ede	105 495	29 379	13 163	15 492	15 461	17 654	10 952	3 394	13,6
0229	Eibergen	16 626	4 301	1 576	2 401	2 678	3 343	1 816	511	14,0
0230	Elburg	21 753	6 101	2 675	3 297	2 977	3 986	2 118	599	12,5
0232	Epe	33 309	7 819	3 138	4 565	4 928	7 037	4 317	1 505	17,5
0233	Ermelo	26 590	6 936	2 754	3 521	3 859	5 255	3 241	1 024	16,0
0236	Geldermalsen	25 667	6 943	2 602	4 124	3 939	4 959	2 444	656	12,1
0237	Gendringen	20 846	5 360	2 011	3 226	3 346	4 096	2 231	576	13,5
0239	Gorssel	13 379	2 986	792	1 623	1 981	3 118	2 141	738	21,5
0240	Groenlo	9 484	2 189	1 017	1 519	1 367	1 875	1 168	349	16,0
0241	Groesbeek	18 839	4 364	1 509	2 674	3 044	3 930	2 455	863	17,6
0243	Harderwijk	40 559	10 843	5 049	6 431	6 172	6 954	3 885	1 225	12,6
0244	Hatterum	11 782	3 033	1 195	1 607	1 647	2 356	1 493	451	16,5
0246	Heerde	18 349	4 654	1 837	2 594	2 742	3 653	2 155	714	15,6
0248	Hengelo	8 471	2 118	736	1 210	1 376	1 697	1 008	326	15,7
0252	Heumen	16 686	4 584	1 263	2 426	2 880	3 401	1 795	337	12,8
0256	Hummelo en Keppel	4 528	1 029	325	563	731	1 049	638	193	18,4
0260	Lichtenvoorde	19 501	5 516	1 942	2 854	3 135	3 645	1 934	475	12,4
0733	Lingewaal	10 759	2 909	1 090	1 651	1 658	2 146	1 014	291	12,1
1705	Lingewaard	43 019	10 893	4 481	6 551	7 172	8 787	4 095	1 040	11,9
0262	Lochem	19 388	4 553	1 519	2 632	2 966	4 087	2 689	942	18,7
0263	Maasdriel	23 521	6 050	2 451	3 666	3 951	4 457	2 229	717	12,5
0265	Millingen aan de Rijn	5 914	1 520	507	927	1 066	1 130	583	181	12,9
1740	Neder-Betuwe	22 289	7 016	2 505	3 383	3 082	3 870	1 890	543	10,9
0266	Neede	10 971	2 484	1 094	1 638	1 623	2 416	1 363	353	15,6
0304	Neerijnen	11 460	3 196	1 086	1 944	1 667	2 165	1 068	334	12,2
0267	Nijkerk	37 983	10 383	4 421	6 098	5 516	7 017	3 651	897	12,0
0268	Nijmegen	157 466	33 627	28 861	25 446	22 748	26 323	15 316	5 145	13,0
0302	Nunspeet	26 634	7 675	3 150	3 731	3 658	4 577	2 846	997	14,4
0269	Oldebroek	22 951	6 721	2 842	3 189	3 421	3 921	2 266	591	12,4
1734	Overbetuwe	41 176	11 081	3 769	6 552	6 684	8 080	3 972	1 038	12,2
0273	Putten	23 180	6 407	2 666	3 399	3 257	4 215	2 510	726	14,0
0274	Renkum	31 908	7 062	2 399	3 967	4 800	6 678	4 853	2 149	21,9
0275	Rheden	44 886	9 659	4 266	5 824	6 521	9 166	7 002	2 448	21,1
0196	Rijnwaarden	11 198	2 713	1 181	1 782	1 803	2 353	1 103	263	12,2
0277	Rozendaal	1 509	340	64	155	230	340	314	66	25,2
0278	Ruurlo	8 676	2 144	680	1 314	1 311	1 797	1 126	304	16,5
0279	Scherpenzeel	9 033	2 619	1 090	1 295	1 172	1 743	855	259	12,3
0280	Steenderen	5 087	1 365	407	781	833	1 044	538	119	12,9
0281	Tiel	40 609	10 932	4 945	6 936	6 083	7 070	3 500	1 143	11,4
0282	Ubbergen	9 362	2 037	790	1 287	1 423	2 132	1 294	399	18,1
0285	Voorst	23 639	5 879	2 127	2 992	3 897	4 864	2 912	968	16,4
0286	Vorden	8 406	1 891	713	1 070	1 254	1 829	1 206	443	19,6
0289	Wageningen	35 137	7 291	7 979	5 538	4 728	5 131	3 134	1 336	12,7
0291	Warnsveld	9 223	2 433	762	1 134	1 560	2 044	976	314	14,0
0292	Wehl	6 757	1 742	588	1 087	1 125	1 284	750	181	13,8
0668	West Maas en Waal	18 232	4 432	1 713	2 815	3 014	3 643	2 024	591	14,3
0293	Westervoort	16 068	4 557	1 628	2 334	3 168	2 905	1 205	271	9,2
0296	Wijchen	39 878	10 489	4 215	6 634	6 531	7 521	3 544	944	11,3
0294	Winterswijk	29 299	7 149	2 957	4 249	4 467	5 495	3 635	1 347	17,0
0295	Wisch	19 534	4 561	1 844	2 836	2 964	3 974	2 445	910	17,2
0297	Zaltbommel	26 191	7 456	3 007	4 115	3 796	4 634	2 471	712	12,2
0298	Zelhem	11 269	2 666	927	1 702	1 730	2 360	1 494	390	16,7
0299	Zevenaar	26 014	5 910	2 741	3 648	3 840	5 925	3 148	802	15,2
0301	Zutphen	36 552	8 987	4 382	6 073	5 485	6 714	3 521	1 390	13,4
	Totaal	1 966 929	495 072	230 117	301 514	299 423	366 209	208 767	65 827	14,0
<i>Utrecht</i>										
0305	Abcoude	8 624	2 395	574	1 273	1 456	1 665	1 034	227	14,6
0306	Amerongen	7 231	1 942	630	950	1 114	1 447	826	322	15,9
0307	Amersfoort	132 851	35 158	16 167	24 923	20 505	20 531	11 291	4 276	11,7
0308	Baarn	24 503	5 556	2 211	3 580	4 010	4 920	2 989	1 237	17,2
0310	De Bilt	42 208	10 205	3 452	5 220	6 565	8 540	5 763	2 463	19,5
0311	Breukelen	14 457	3 762	1 424	2 306	2 208	2 682	1 583	492	14,4
0312	Bunnik	14 087	3 573	1 142	1 874	2 335	2 867	1 853	443	16,3
0313	Bunschoten	19 450	5 954	2 743	2 994	2 539	3 325	1 509	386	9,7
0315	Doorn	10 262	2 227	947	1 338	1 480	2 063	1 361	846	21,5
0316	Driebergen-Rijsenburg	18 564	4 643	1 599	2 342	2 841	3 667	2 451	1 021	18,7

Allochtonen									Gemeente	
totaal	w.v.								naam	code
	westers			niet-westers						
	totaal	w.o.		totaal	w.o.					
		14 EU-landen ¹⁾	Indonesië		Marokko	Nederlandse Antillen en Aruba	Suriname	Turkije		
1 946	1 006	578	276	940	39	62	78	501	Druten	0225
3 056	2 126	1 185	685	930	21	45	178	138	Duiven	0226
14 595	7 480	2 662	3 576	7 115	2 216	256	553	1 875	Ede	0228
1 399	1 001	692	142	398	19	30	48	67	Eibergen	0229
1 145	709	310	273	436	9	38	38	32	Elburg	0230
3 666	2 132	674	1 189	1 534	53	84	58	961	Epe	0232
2 325	1 437	592	525	888	81	65	104	165	Ermelo	0233
1 871	1 154	605	370	717	271	55	63	13	Geldermalsen	0236
3 037	1 877	1 548	127	1 160	23	58	13	811	Gendringen	0237
999	806	376	308	193	26	20	17	7	Gorssel	0239
1 088	750	523	69	338	171	12	6	56	Groenlo	0240
2 277	1 890	1 418	306	387	11	52	42	23	Groesbeek	0241
6 334	2 438	988	1 031	3 896	949	76	157	1 886	Harderwijk	0243
746	491	252	148	255	11	12	19	49	Hatterm	0244
1 214	581	229	172	633	11	14	22	71	Heerde	0246
318	259	168	35	59	-	11	3	1	Hengelo	0248
1 890	1 442	854	314	448	23	70	40	21	Heumen	0252
277	210	105	71	67	-	11	3	11	Hummelo en Keppel	0256
1 581	942	670	110	639	76	14	47	95	Lichtenvoorde	0260
754	429	239	103	325	99	11	30	24	Lingewaal	0733
3 760	2 861	1 748	714	899	44	74	125	95	Lingewaard	1705
1 901	999	507	313	902	218	28	54	343	Lochem	0262
1 455	1 012	484	219	443	124	22	47	11	Maasdriel	0263
853	774	601	90	79	-	7	21	-	Millingen aan de Rijn	0265
1 335	978	385	447	357	159	8	36	23	Neder-Betuwe	1740
844	612	433	107	232	13	5	5	77	Neede	0266
652	421	224	105	231	96	12	12	6	Neerijnen	0304
3 448	1 642	681	573	1 806	745	58	187	277	Nijkerk	0267
37 947	19 009	10 567	4 666	18 938	3 184	2 030	1 517	4 969	Nijmegen	0268
1 624	904	373	289	720	112	19	45	61	Nunspeet	0302
961	537	234	175	424	45	22	53	28	Oldebroek	0269
4 028	2 969	1 355	1 107	1 059	40	82	142	206	Overbetuwe	1734
1 302	776	319	250	526	55	20	34	120	Putten	0273
4 385	2 921	1 330	1 044	1 464	36	94	111	340	Renkum	0274
6 233	4 006	1 953	1 331	2 227	147	82	169	802	Rheden	0275
1 339	1 145	963	85	194	12	8	9	69	Rijnwaarden	0196
204	153	68	61	51	2	5	11	4	Rozendaal	0277
476	341	216	67	135	6	3	2	36	Ruurlo	0278
485	330	162	95	155	43	8	14	2	Scherpenzeel	0279
273	215	119	43	58	-	4	7	4	Steenderen	0280
8 682	3 486	1 326	1 583	5 196	1 640	154	237	2 223	Tiel	0281
1 213	1 033	736	152	180	8	23	17	14	Ubbergen	0282
1 712	1 186	482	497	526	8	23	31	251	Voorst	0285
421	322	187	83	99	4	8	8	4	Vorden	0286
7 896	3 994	1 744	1 233	3 902	243	87	333	140	Wageningen	0289
811	641	332	222	170	4	26	30	17	Warnsveld	0291
339	272	180	30	67	-	4	9	9	Wehl	0292
998	753	457	156	245	12	22	27	11	West Maas en Waal	0668
2 447	1 536	745	584	911	73	73	194	186	Westervoort	0293
4 525	2 958	1 670	772	1 567	153	164	255	230	Wijchen	0296
4 132	2 750	1 697	443	1 382	189	30	49	388	Winterswijk	0294
2 272	1 159	813	166	1 113	21	31	15	856	Wisch	0295
2 281	1 092	582	284	1 189	672	44	60	17	Zaltbommel	0297
609	411	255	88	198	4	5	13	64	Zelhem	0298
4 064	2 895	1 682	982	1 169	39	73	217	452	Zevenaar	0299
6 170	3 323	1 650	1 182	2 847	237	112	237	1 412	Zutphen	0301
269 770	148 524	75 927	46 700	121 246	18 182	8 173	10 884	36 653	Totaal	
<i>Utrecht</i>										
1 302	911	465	262	391	3	38	90	6	Abcoude	0305
676	479	211	187	197	55	25	19	16	Amerongen	0306
28 692	11 351	4 384	4 849	17 341	3 693	1 600	1 452	5 277	Amersfoort	0307
3 705	2 181	1 061	791	1 524	180	140	118	396	Baarn	0308
6 058	3 955	1 739	1 562	2 103	598	139	356	89	De Bilt	0310
1 645	1 130	457	489	515	97	22	86	18	Breukelen	0311
1 445	969	485	324	476	81	57	61	17	Bunnik	0312
1 296	551	283	139	745	40	44	46	382	Bunschoten	0313
1 506	1 000	363	381	506	72	32	63	15	Doorn	0315
2 852	1 585	690	619	1 267	432	68	97	268	Driebergen-Rijsenburg	0316

Tabel 2 (vervolg)
Bevolking naar leeftijd en alloctonen naar herkomstgroepering op 1 januari 2004

Gemeente		Bevolking								
code	naam	totaal	0-19 jaar	20-29 jaar	30-39 jaar	40-49 jaar	50-64 jaar	65-79 jaar	80 jaar of ouder	65 jaar of ouder in % van de totale bevolking
0317	Eemnes	8 670	2 422	768	1 472	1 419	1 706	744	139	10,2
0321	Houten	42 350	13 420	4 112	6 990	8 417	5 799	2 782	830	8,5
0353	IJsselstein	33 577	9 413	3 980	6 638	5 144	5 259	2 483	660	9,4
0326	Leersum	7 510	1 845	670	1 062	1 037	1 636	970	290	16,8
0327	Leusden	29 106	7 862	2 607	4 187	4 973	5 805	2 795	877	12,6
0329	Loenen	8 343	2 084	587	1 224	1 356	1 823	970	299	15,2
0331	Lopik	13 870	4 125	1 536	2 337	2 038	2 402	1 137	295	10,3
0332	Maarn	5 903	1 475	318	808	907	1 249	900	246	19,4
0333	Maarsssen	39 843	10 190	4 297	6 122	6 952	8 091	3 275	916	10,5
0335	Montfoort	13 367	3 814	1 469	2 179	2 000	2 637	1 041	227	9,5
0356	Nieuwegein	61 803	14 792	8 092	9 663	9 935	13 126	4 842	1 353	10,0
0589	Oudewater	9 795	2 601	1 015	1 558	1 407	1 872	995	347	13,7
0339	Renswoude	4 266	1 313	552	677	593	734	319	78	9,3
0340	Rhenen	17 875	4 533	1 922	2 623	2 550	3 501	2 216	530	15,4
0736	De Ronde Venen	34 437	9 140	3 277	5 527	5 741	6 675	3 214	863	11,8
0342	Soest	44 906	11 013	4 295	6 417	6 868	9 121	5 296	1 896	16,0
0344	Utrecht	270 244	57 604	58 731	53 744	34 882	35 552	21 487	8 244	11,0
0345	Veenendaal	61 111	17 405	7 705	9 747	8 739	10 184	5 617	1 714	12,0
0620	Vianen	19 837	5 174	2 356	3 209	2 910	4 013	1 745	430	11,0
0352	Wijk bij Duurstede	23 511	6 692	2 409	3 750	4 141	4 465	1 662	392	8,7
0632	Woerden	48 096	13 066	5 572	7 963	7 309	8 737	4 238	1 211	11,3
0351	Woudenberg	11 228	3 176	1 180	1 737	1 633	2 062	1 139	301	12,8
0355	Zeist	60 373	13 976	7 227	8 475	8 596	11 655	7 122	3 322	17,3
	Totaal	1 162 258	292 550	155 566	194 909	174 600	199 811	107 649	37 173	12,5
<i>Noord-Holland</i>										
0358	Aalsmeer	22 915	5 378	2 177	3 541	3 481	4 869	2 628	841	15,1
0361	Alkmaar	94 121	22 312	12 823	15 262	14 496	17 197	8 848	3 183	12,8
0362	Amstelveen	78 866	17 205	9 053	11 829	12 311	14 004	10 341	4 123	18,3
0363	Amsterdam	739 104	156 223	117 397	150 437	115 426	115 397	59 613	24 611	11,4
0364	Andijk	6 423	1 724	671	912	1 019	1 360	583	154	11,5
0366	Anna Paulowna	13 953	3 846	1 440	2 238	2 232	2 664	1 203	330	11,0
0370	Beemster	8 541	2 166	771	1 185	1 387	1 800	970	262	14,4
0372	Bennebroek	5 225	1 129	261	606	795	1 153	953	328	24,5
0373	Bergen	31 738	6 964	2 551	3 843	4 534	7 833	4 296	1 717	18,9
0375	Beverwijk	36 995	8 415	4 255	6 213	5 506	6 567	4 459	1 580	16,3
0376	Blaricum	9 257	2 085	684	915	1 412	2 678	1 140	343	16,0
0377	Bloemendaal	16 922	4 206	1 039	1 699	2 583	3 873	2 326	1 196	20,8
0381	Bussum	31 300	7 311	2 937	4 501	4 599	5 568	4 294	2 090	20,4
0383	Castricum	35 291	8 970	3 077	4 814	5 411	7 360	4 465	1 194	16,0
0384	Diemen	24 049	5 708	3 048	3 705	4 190	4 328	2 384	686	12,8
0498	Drechterland	10 378	2 909	1 152	1 494	1 574	2 136	898	215	10,7
0385	Edam-Volendam	28 194	7 221	3 749	4 454	4 192	5 623	2 348	607	10,5
0388	Enkhuizen	17 241	4 260	2 099	2 638	2 625	3 425	1 668	526	12,7
0365	Graft-De Rijp	6 486	1 729	501	1 037	1 040	1 383	637	159	12,3
0392	Haarlem	147 343	31 761	18 961	25 700	22 087	26 433	16 009	6 392	15,2
0393	Haarlemmerliede c.a.	5 556	1 500	426	766	1 010	1 117	594	143	13,3
0394	Haarlemmermeer	127 750	33 521	14 207	23 324	20 616	22 924	10 235	2 923	10,3
0395	Harenkarspel	15 867	4 400	1 699	2 428	2 524	3 194	1 266	356	10,2
0396	Heemskerk	36 294	9 167	3 570	4 900	5 938	6 755	4 795	1 169	16,4
0397	Heemstede	25 660	6 084	1 633	2 867	4 043	5 586	3 816	1 631	21,2
0398	Heerhugowaard	47 239	12 665	5 960	8 389	6 746	9 069	3 541	869	9,3
0399	Heiloo	22 058	5 227	1 640	3 078	3 225	4 703	3 281	904	19,0
0400	Den Helder	59 795	14 166	6 970	9 222	9 424	11 737	6 250	2 026	13,8
0402	Hilversum	83 454	18 049	10 077	13 256	11 869	15 487	10 372	4 344	17,6
0405	Hoorn	67 952	17 505	8 635	11 109	10 126	12 893	5 594	2 090	11,3
0406	Huizen	41 974	11 104	3 982	6 006	7 222	8 466	3 993	1 201	12,4
0415	Landsmeer	10 315	2 534	776	1 362	1 822	2 233	1 276	312	15,4
0416	Langedijk	25 278	7 122	2 758	3 726	3 891	5 065	2 115	601	10,7
0417	Laren	11 590	2 457	757	1 360	1 636	2 525	1 921	934	24,6
0420	Medemblik	8 037	2 040	966	1 294	1 123	1 633	749	232	12,2
0424	Muiden	6 656	1 692	395	969	1 165	1 465	764	206	14,6
0425	Naarden	17 031	4 434	1 069	2 290	2 646	3 444	2 183	965	18,5
0412	Niedorp	11 617	3 127	1 090	1 829	1 909	2 362	1 008	292	11,2
0529	Noorder-Koggenland	10 500	2 717	1 000	1 563	1 650	2 379	903	288	11,3
0429	Obdam	6 766	1 903	745	1 009	1 079	1 339	564	127	10,2

Allochtonen										Gemeente	
totaal	w.v.									naam	code
	westers				niet-westers						
	totaal	w.o.			totaal	w.o.					
		14 EU-landen ¹⁾	Indonesië			Marokko	Nederlandse Antillen en Aruba	Suriname	Turkije		
1 056	756	380	269	300	12	37	31	21	Eemnes	0317	
5 258	2 792	1 242	1 037	2 466	284	219	707	149	Houten	0321	
6 310	2 388	1 109	796	3 922	1 249	272	1 128	321	IJsselstein	0353	
1 030	567	202	174	463	85	33	16	4	Leersum	0326	
3 771	2 425	950	1 008	1 346	59	134	185	38	Leusden	0327	
1 050	750	342	276	300	20	37	40	54	Loenen	0329	
863	430	239	124	433	184	6	42	17	Lopik	0331	
615	441	160	195	174	9	12	41	3	Maarn	0332	
6 846	3 427	1 512	1 337	3 419	728	277	1 107	222	Maarsse	0333	
1 032	641	330	190	391	83	38	36	63	Montfoort	0335	
12 778	6 005	2 339	2 464	6 773	1 188	613	2 382	388	Nieuwegein	0356	
550	340	169	111	210	39	11	28	5	Oudewater	0589	
170	137	53	44	33	1	–	6	–	Renswoude	0339	
1 655	968	461	331	687	363	33	35	21	Rhenen	0340	
3 992	2 288	1 149	672	1 704	503	119	230	192	De Ronde Venen	0736	
8 341	4 015	1 660	1 658	4 326	444	294	321	2 026	Soest	0342	
81 803	26 644	12 558	8 282	55 159	23 305	2 198	6 987	12 158	Utrecht	0344	
9 130	3 628	1 573	1 143	5 502	2 670	327	267	658	Veenendaal	0345	
2 855	1 253	610	422	1 602	619	105	279	194	Vianen	0620	
2 464	1 559	732	584	905	185	97	162	32	Wijk bij Duurstede	0352	
5 818	3 018	1 225	1 201	2 800	1 129	136	425	133	Woerden	0632	
819	490	260	171	329	33	33	27	19	Woudenberg	0351	
12 208	5 910	2 514	2 343	6 298	2 814	394	846	440	Zeist	0355	
219 591	94 984	41 907	34 435	124 607	41 257	7 590	17 716	23 642	Totaal		
<i>Noord-Holland</i>											
2 675	1 739	950	303	936	267	40	133	27	Aalsmeer	0358	
20 446	9 296	4 768	2 472	11 150	1 602	1 169	1 410	2 756	Alkmaar	0361	
22 647	13 747	5 026	4 204	8 900	578	706	1 860	421	Amstelveen	0362	
353 076	102 537	50 304	26 999	250 539	62 776	11 490	70 741	37 360	Amsterdam	0363	
522	360	218	63	162	2	10	32	2	Andijk	0364	
1 059	699	364	230	360	9	73	49	17	Anna Paulowna	0366	
685	511	274	127	174	5	8	28	13	Beemster	0370	
704	544	275	187	160	15	33	10	4	Bennebroek	0372	
3 847	2 944	1 778	564	903	14	60	100	16	Bergen	0373	
6 975	3 561	2 006	912	3 414	269	116	256	1 501	Beverwijk	0375	
1 485	1 106	544	356	379	40	32	55	17	Blaricum	0376	
2 953	2 381	1 074	881	572	16	74	68	31	Bloemendaal	0377	
5 790	3 753	1 813	1 332	2 037	622	118	141	253	Bussum	0381	
3 165	2 258	1 161	609	907	25	98	155	74	Castricum	0383	
8 049	2 745	1 291	842	5 304	425	493	1 957	498	Diemen	0384	
605	394	221	99	211	13	14	45	7	Drechterland	0498	
1 832	1 007	569	206	825	286	20	85	27	Edam-Volendam	0385	
2 188	1 071	575	225	1 117	121	49	112	379	Enkhuizen	0388	
456	336	198	76	120	4	16	28	4	Graft-De Rijk	0365	
33 318	15 166	7 591	4 874	18 152	3 913	884	1 955	6 107	Haarlem	0392	
578	357	191	107	221	8	11	64	17	Haarlemmerliede c.a.	0393	
25 090	12 556	5 901	4 387	12 534	1 754	936	3 272	1 268	Haarlemmermeer	0394	
1 039	762	389	174	277	19	25	62	9	Harenkarspel	0395	
6 377	3 469	1 768	1 075	2 908	200	130	299	923	Heemskerk	0396	
4 210	3 093	1 356	1 170	1 117	109	122	152	123	Heemstede	0397	
7 472	3 732	1 905	1 068	3 740	427	433	683	718	Heerhugowaard	0398	
2 273	1 596	806	473	677	13	91	89	15	Heiloo	0399	
10 761	5 865	2 343	2 699	4 896	135	1 346	711	229	Den Helder	0400	
16 877	9 100	4 540	2 688	7 777	2 059	467	586	2 150	Hilversum	0402	
12 899	5 233	2 588	1 616	7 666	1 078	825	1 910	1 385	Hoorn	0405	
7 569	4 137	1 669	1 708	3 432	1 232	208	249	629	Huizen	0406	
1 162	763	393	235	399	15	23	123	18	Landsmeer	0415	
2 218	1 335	665	356	883	248	107	91	42	Langedijk	0416	
2 399	1 565	717	405	834	14	35	46	26	Laren	0417	
1 255	482	271	71	773	4	58	30	362	Medemblik	0420	
1 003	682	370	216	321	54	29	58	27	Muiden	0424	
3 055	2 071	945	751	984	294	67	86	46	Naarden	0425	
718	513	282	132	205	12	22	21	7	Niedorp	0412	
831	639	361	154	192	5	33	34	3	Noorder-Koggenland	0529	
348	209	116	53	139	1	15	21	–	Obdam	0429	

Tabel 2 (vervolg)
Bevolking naar leeftijd en alloctonen naar herkomstgroepering op 1 januari 2004

Gemeente		Bevolking								
code	naam	totaal	0-19 jaar	20-29 jaar	30-39 jaar	40-49 jaar	50-64 jaar	65-79 jaar	80 jaar of ouder	65 jaar of ouder in % van de totale bevolking
0431	Oostzaan	9 176	2 287	735	1 554	1 524	1 759	1 011	306	14,4
0432	Opmeer	11 201	3 141	1 173	1 706	1 701	2 174	1 050	256	11,7
0437	Ouder-Amstel	13 055	3 161	1 070	1 956	2 172	2 682	1 442	572	15,4
0439	Purmerend	75 831	19 184	8 529	12 664	12 661	13 089	7 490	2 214	12,8
0441	Schagen	18 198	4 225	2 039	2 688	2 536	4 044	1 994	672	14,6
0458	Schermer	4 900	1 349	412	684	845	1 024	482	104	12,0
0532	Stede Broec	21 386	5 735	2 444	3 229	3 131	4 497	1 764	586	11,0
0448	Texel	13 735	3 421	1 226	1 915	2 194	2 979	1 434	566	14,6
0450	Uitgeest	11 783	3 273	1 121	1 971	1 869	2 158	1 124	267	11,8
0451	Uithoorn	26 763	6 728	2 480	4 513	4 324	4 790	3 127	801	14,7
0453	Velsen	67 642	17 036	6 199	10 614	10 742	11 939	8 195	2 917	16,4
0454	Venhuizen	7 812	2 028	758	1 111	1 236	1 755	724	200	11,8
0852	Waterland	17 266	4 290	1 508	2 239	2 934	3 836	1 968	491	14,2
0457	Weesp	17 843	3 917	2 071	2 927	2 873	3 447	1 923	685	14,6
0459	Wervershoof	8 485	2 395	902	1 239	1 388	1 539	796	226	12,0
0558	Wester-Koggenland	13 901	3 835	1 426	2 076	2 216	2 771	1 241	336	11,3
0462	Wieringen	8 451	2 000	825	1 266	1 219	1 792	1 018	331	16,0
0463	Wieringermeer	12 583	3 255	1 285	1 953	1 851	2 563	1 307	369	13,3
1696	Wijdemeren	23 333	5 527	1 674	3 326	3 797	5 198	2 833	978	16,3
0466	Wognum	8 081	2 217	911	1 144	1 270	1 655	688	196	10,9
0880	Wormerland	15 765	3 974	1 378	2 582	2 411	3 260	1 731	429	13,7
0479	Zaanstad	139 774	33 391	16 216	23 785	20 576	26 483	14 259	5 064	13,8
0473	Zandvoort	16 866	3 169	1 726	2 592	2 431	3 832	2 134	982	18,5
0478	Zeevang	6 323	1 666	496	938	1 041	1 501	543	138	10,8
0476	Zijpe	11 381	2 828	1 056	1 568	1 784	2 670	1 146	329	13,0
	Totaal	2 587 265	606 968	316 661	440 010	401 290	473 464	256 707	92 165	13,5
<i>Zuid-Holland</i>										
0480	Ter Aar	9 010	2 547	931	1 232	1 467	1 816	796	221	11,3
0482	Alblasserdam	18 386	4 961	1 949	2 948	2 404	3 273	2 145	706	15,5
0613	Albrandswaard	19 607	4 960	1 657	3 394	3 422	3 610	1 959	605	13,1
0483	Alkemade	14 481	3 883	1 592	2 105	2 396	2 723	1 401	381	12,3
0484	Alphen aan den Rijn	70 477	18 267	9 115	11 665	11 047	12 715	5 890	1 778	10,9
0489	Barendrecht	37 257	10 284	3 372	7 002	6 025	6 273	3 331	970	11,5
0491	Bergambacht	9 280	2 559	953	1 250	1 421	1 819	1 007	271	13,8
0492	Bergschenhoek	15 870	4 900	1 370	3 524	2 473	2 302	1 050	251	8,2
0493	Berkel en Rodenrijs	17 535	4 796	1 602	2 727	2 790	3 353	1 784	483	12,9
0568	Bernisse	12 684	3 070	1 193	1 964	1 986	2 817	1 302	352	13,0
0585	Binnenmaas	19 245	4 511	1 767	2 938	2 968	4 439	1 994	628	13,6
0495	Bleiswijk	10 449	3 085	935	1 672	1 694	2 036	845	182	9,8
0497	Bodegraven	19 478	5 555	2 125	3 064	2 913	3 618	1 710	493	11,3
0499	Boskoop	15 225	4 038	1 797	2 434	2 214	2 923	1 387	432	11,9
0501	Brielle	15 948	3 772	1 391	2 558	2 612	3 460	1 701	454	13,5
0502	Capelle aan den IJssel	65 354	15 843	7 440	10 099	10 532	12 479	6 420	2 541	13,7
0611	Cromstrijen	13 027	3 100	1 232	2 034	2 074	2 924	1 259	404	12,8
0503	Delft	95 817	19 978	18 740	15 153	13 814	15 551	9 068	3 513	13,1
0504	Dirksland	8 269	2 257	912	1 272	1 204	1 493	775	356	13,7
0505	Dordrecht	119 649	29 881	14 963	19 296	17 734	21 161	12 103	4 511	13,9
0689	Giessenlanden	14 359	3 919	1 484	2 142	2 124	2 898	1 442	350	12,5
0511	Goedereede	11 544	2 921	1 393	1 677	1 593	2 270	1 243	447	14,6
0512	Gorinchem	34 623	8 466	4 419	6 011	4 985	5 886	3 563	1 293	14,0
0513	Gouda	71 797	18 740	8 608	11 686	10 788	12 624	6 749	2 602	13,0
0693	Graafstroom	9 697	3 162	1 025	1 339	1 324	1 738	820	289	11,4
0517	's-Gravendeel	8 875	2 034	1 178	1 278	1 399	1 777	886	323	13,6
0518	's-Gravenhage	469 059	108 773	69 441	82 918	67 705	75 495	43 443	21 284	13,8
0523	Hardinxveld-Giessendam	17 828	5 122	2 172	2 671	2 427	3 004	1 782	650	13,6
0530	Hellevoetsluis	40 164	10 174	4 711	6 214	6 623	8 144	3 248	1 050	10,7
0531	Hendrik-Ido-Ambacht	22 966	6 405	2 441	3 588	3 550	3 962	2 415	605	13,1
0534	Hillegom	20 588	4 975	2 222	3 109	3 236	3 945	2 255	846	15,1
0645	Jacobswoude	10 692	2 719	1 025	1 550	1 758	2 328	1 050	262	12,3
0537	Katwijk	41 822	11 567	5 635	6 214	5 782	7 218	4 097	1 309	12,9
0588	Korendijk	11 019	2 954	1 131	1 670	1 642	2 219	1 072	331	12,7
0542	Krimpen aan den IJssel	29 046	7 433	2 868	4 051	4 095	5 947	3 738	914	16,0
0545	Leerdam	21 050	5 694	2 498	3 135	2 980	3 853	2 103	787	13,7
0546	Leiden	118 702	25 462	23 111	21 052	16 806	18 749	9 557	3 965	11,4
0547	Leiderdorp	26 182	6 695	2 283	4 139	4 207	5 107	2 933	818	14,3
1916	Leidschendam-Voorburg	73 832	15 926	7 098	10 668	11 284	14 885	10 143	3 828	18,9
1673	Liemer	6 713	1 780	709	1 062	1 232	1 288	539	103	9,6

Allochtonen										Gemeente	
totaal	w.v.									naam	code
	westers				niet-westers						
	totaal	w.o.		totaal	w.o.						
		14 EU-landen ¹⁾	Indonesië		Marokko	Nederlandse Antillen en Aruba	Suriname	Turkije			
921	542	301	147	379	25	18	91	61	Oostzaan	0431	
611	416	248	73	195	26	19	34	8	Opmeer	0432	
2 396	1 399	662	421	997	58	81	374	43	Ouder-Amstel	0437	
16 475	6 630	3 469	2 128	9 845	928	839	3 388	737	Purmerend	0439	
2 497	1 442	682	415	1 055	18	88	138	45	Schagen	0441	
267	205	114	49	62	–	12	8	1	Schermer	0458	
1 985	1 161	574	326	824	92	64	190	68	Stede Broec	0532	
1 153	885	516	144	268	3	22	16	3	Texel	0448	
1 097	730	334	250	367	14	34	50	36	Uitgeest	0450	
4 487	2 634	1 256	753	1 853	477	99	254	72	Uithoorn	0451	
9 542	5 498	3 007	1 481	4 044	461	198	283	1 207	Velsen	0453	
737	583	247	97	154	3	13	22	6	Venhuizen	0454	
1 659	1 202	681	324	457	58	25	87	9	Waterland	0852	
3 970	1 805	858	597	2 165	818	111	270	374	Weesp	0457	
450	274	149	57	176	4	5	37	7	Wervershoof	0459	
796	579	297	140	217	14	14	33	10	Wester-Koggenland	0558	
551	417	291	61	134	2	13	14	10	Wieringen	0462	
986	676	386	149	310	4	47	41	12	Wieringermeer	0463	
2 535	1 907	939	666	628	59	94	82	30	Wijdmeren	1696	
434	286	163	74	148	8	22	22	6	Wognum	0466	
1 636	979	525	289	657	30	31	134	169	Wormerland	0880	
32 593	11 894	5 895	4 100	20 699	1 382	685	3 868	9 897	Zaanstad	0479	
3 100	2 153	1 202	510	947	135	80	112	90	Zandvoort	0473	
563	419	215	113	144	4	15	27	13	Zeevang	0478	
838	669	381	144	169	5	19	28	19	Zijpe	0476	
672 890	269 699	131 968	78 607	403 191	83 311	23 134	97 410	70 444	Totaal		
<i>Zuid-Holland</i>											
581	348	171	109	233	64	18	33	8	Ter Aar	0480	
2 420	1 340	801	351	1 080	116	70	74	559	Alblasserdam	0482	
2 619	1 405	779	382	1 214	68	96	528	103	Albrandswaard	0613	
879	508	241	129	371	54	21	44	7	Alkemade	0483	
13 293	6 184	2 379	2 806	7 109	1 679	716	1 249	795	Alphen aan den Rijn	0484	
5 039	2 498	1 311	711	2 541	363	190	908	326	Barendrecht	0489	
580	363	203	95	217	97	10	7	2	Bergambacht	0491	
2 121	1 112	564	290	1 009	171	63	308	123	Bergschenhoek	0492	
1 886	993	491	302	893	226	67	174	34	Berkel en Rodenrijs	0493	
988	742	407	207	246	6	27	26	3	Bernisse	0568	
1 431	1 013	559	267	418	22	31	112	23	Binnenmaas	0585	
1 214	631	290	212	583	228	26	111	37	Bleiswijk	0495	
2 129	1 042	392	306	1 087	597	43	91	25	Bodegraven	0497	
1 836	797	403	226	1 039	651	18	54	26	Boskoop	0499	
1 762	1 245	710	312	517	12	75	63	77	Brielle	0501	
16 685	6 984	2 702	2 741	9 701	422	1 642	3 541	599	Capelle aan den IJssel	0502	
853	608	344	149	245	5	20	60	12	Cromstrijen	0611	
25 384	10 922	4 836	3 632	14 462	1 129	1 386	2 294	2 240	Delft	0503	
330	224	133	41	106	1	9	29	6	Dirksland	0504	
31 120	11 607	5 454	4 191	19 513	2 383	3 292	2 647	5 929	Dordrecht	0505	
770	580	300	188	190	21	21	24	10	Giessenlanden	0689	
435	304	183	58	131	13	5	34	2	Goedereede	0511	
8 011	3 235	1 812	875	4 776	1 519	183	320	1 676	Gorinchem	0512	
14 777	5 295	2 323	1 833	9 482	5 994	411	885	412	Gouda	0513	
344	227	117	62	117	2	5	16	1	Graafstroom	0693	
570	348	174	105	222	5	15	33	8	's-Gravendeel	0517	
204 505	58 346	26 475	20 806	146 159	23 372	10 749	44 883	30 830	's-Gravenhage	0518	
767	466	212	128	301	53	12	27	34	Hardinxveld-Giessendam	0523	
6 967	3 679	1 879	1 042	3 288	112	669	582	852	Hellevoetsluis	0530	
2 722	1 439	657	454	1 283	149	81	176	153	Hendrik-Ido-Ambacht	0531	
2 571	1 641	907	374	930	222	62	84	90	Hillegom	0534	
712	502	250	147	210	1	18	25	1	Jacobsouwde	0645	
3 419	1 779	830	373	1 640	284	62	108	295	Katwijk	0537	
595	414	227	83	181	3	31	33	1	Korendijk	0588	
3 599	2 269	907	950	1 330	125	131	271	124	Krimpen aan den IJssel	0542	
4 266	1 676	505	930	2 590	281	35	98	1 814	Leerdam	0545	
30 142	13 781	6 553	4 133	16 361	4 734	1 414	2 018	2 182	Leiden	0546	
4 763	2 559	1 086	981	2 204	242	133	549	541	Leiderdorp	0547	
18 842	10 187	4 460	4 134	8 655	898	917	2 130	540	Leidschendam-Voorburg	1916	
453	321	187	70	132	13	11	30	1	Liemeer	1673	

Tabel 2 (vervolg)
Bevolking naar leeftijd en alloctonen naar herkomstgroepering op 1 januari 2004

Gemeente		Bevolking								
code	naam	totaal	0-19 jaar	20-29 jaar	30-39 jaar	40-49 jaar	50-64 jaar	65-79 jaar	80 jaar of ouder	65 jaar of ouder in % van de totale bevolking
0694	Liesveld	9 724	2 931	1 123	1 494	1 344	1 752	873	207	11,1
0553	Lisse	22 061	5 590	2 252	3 415	3 355	4 326	2 419	704	14,2
0556	Maassluis	32 847	7 844	3 966	4 933	4 585	7 045	3 431	1 043	13,6
0559	Middelharnis	17 450	4 409	1 757	2 587	2 666	3 268	1 971	792	15,8
1842	Midden-Delfland	17 072	5 024	1 653	2 592	2 887	2 889	1 652	375	11,9
0563	Moordrecht	8 110	2 326	735	1 390	1 343	1 428	686	202	10,9
0643	Nederlek	14 831	3 777	1 540	2 254	2 222	2 920	1 615	503	14,3
0567	Nieuwerkerk aan den IJssel	22 344	6 356	2 250	3 506	3 865	4 138	1 745	484	10,0
0569	Nieuwkoop	11 092	2 948	1 119	1 704	1 750	2 258	1 056	257	11,8
0571	Nieuw-Lekkerland	9 539	3 191	1 140	1 388	1 255	1 595	791	179	10,2
0575	Noordwijk	24 452	5 550	2 688	3 392	3 988	5 365	2 640	829	14,2
0576	Noordwijkerhout	15 092	3 896	1 320	2 176	2 353	3 162	1 742	443	14,5
0579	Oegstgeest	21 188	5 756	1 702	2 809	3 544	4 026	2 405	946	15,8
0580	Oostflakkee	10 126	2 427	1 111	1 541	1 604	2 028	1 108	307	14,0
0584	Oud-Beijerland	23 366	6 319	2 414	3 656	3 596	4 402	2 183	796	12,7
0644	Ouderkerk	8 095	2 234	853	1 180	1 151	1 583	837	257	13,5
0590	Papendrecht	30 914	7 701	3 431	4 926	4 524	6 055	3 487	790	13,8
1926	Pijnacker-Nootdorp	37 696	11 160	3 274	7 077	6 288	5 919	3 214	764	10,6
0595	Reeuwijk	12 860	3 495	1 149	1 710	1 950	2 713	1 455	388	14,3
0597	Ridderkerk	45 528	10 102	4 762	6 333	6 762	9 684	6 239	1 646	17,3
0602	Rijnsburg	14 941	4 480	1 821	2 359	2 259	2 444	1 202	376	10,6
1672	Rijnwoude	18 986	5 071	1 995	2 698	2 920	4 006	1 811	485	12,1
0603	Rijswijk	47 693	8 912	5 134	6 845	6 809	9 745	7 349	2 899	21,5
0599	Rotterdam	598 923	139 269	96 226	99 754	83 297	94 115	60 686	25 576	14,4
0600	Rozenburg	13 173	3 006	1 553	2 157	1 935	2 786	1 417	319	13,2
0604	Sassenheim	14 829	3 762	1 490	2 207	2 379	2 713	1 772	506	15,4
0606	Schiedam	75 619	17 665	9 689	12 336	11 282	13 146	8 322	3 179	15,2
0608	Schoonhoven	12 303	3 125	1 592	1 942	1 688	2 395	1 170	391	12,7
0610	Sliedrecht	23 837	5 995	2 917	3 615	3 236	4 292	2 692	1 090	15,9
0612	Spijkernisse	75 170	19 012	9 462	11 367	13 103	13 755	6 894	1 577	11,3
0617	Strijen	9 312	2 306	866	1 560	1 466	1 935	875	304	12,7
0619	Valkenburg	3 813	1 144	429	623	550	671	322	74	10,4
0622	Vlaardingen	74 058	16 255	9 074	11 210	10 420	14 125	9 400	3 574	17,5
0623	Vlist	9 803	2 656	979	1 349	1 451	1 972	1 080	316	14,2
0625	Voorhout	14 792	4 540	1 352	2 777	2 593	2 072	1 105	353	9,9
0626	Voorschoten	22 505	5 601	1 805	2 892	3 627	4 517	2 932	1 131	18,1
0627	Waddinxveen	26 304	7 093	2 880	3 784	4 056	5 077	2 756	658	13,0
0628	Warmond	4 977	1 173	445	638	717	1 083	602	319	18,5
0629	Wassenaar	25 506	6 222	1 576	2 671	4 122	5 563	3 597	1 755	21,0
1783	Westland	97 270	26 206	10 589	14 542	15 071	18 179	9 690	2 993	13,0
0614	Westvoorne	14 265	3 269	1 132	1 839	2 333	3 228	1 755	709	17,3
0707	Zederik	13 546	3 906	1 557	1 914	1 986	2 430	1 295	458	12,9
1666	Zevenhuizen-Moerkapelle	10 198	2 956	933	1 478	1 495	1 958	1 015	363	13,5
0637	Zoetermeer	114 216	30 333	13 268	16 371	19 693	22 097	9 452	3 002	10,9
0638	Zoeterwoude	8 526	2 314	803	1 191	1 468	1 714	818	218	12,2
0642	Zwijndrecht	45 384	10 760	5 234	6 398	6 641	8 847	5 719	1 785	16,5
	Totaal	3 451 942	847 235	445 528	551 085	516 359	615 543	348 282	127 910	13,8
<i>Zeeland</i>										
0654	Borsele	22 318	6 150	2 202	3 308	3 400	4 188	2 297	773	13,8
0664	Goes	36 591	8 651	3 950	5 324	5 364	7 005	4 338	1 959	17,2
0677	Hulst	27 877	6 074	2 436	4 277	4 565	5 811	3 447	1 267	16,9
0678	Kapelle	11 627	3 195	1 126	1 706	1 827	2 132	1 150	491	14,1
0687	Middelburg	46 350	11 455	5 261	6 665	6 730	8 933	5 216	2 090	15,8
1695	Noord-Beveland	7 124	1 482	614	992	1 010	1 685	979	362	18,8
0703	Reimerswaal	20 966	6 125	2 453	3 186	2 664	3 395	2 271	872	15,0
1676	Schouwen-Duiveland	34 415	7 959	3 195	4 744	4 900	7 323	4 536	1 758	18,3
1714	Sluis	24 596	5 109	2 072	3 337	3 628	5 393	3 541	1 516	20,6
0715	Terneuzen	55 412	12 768	5 077	8 025	8 143	11 792	7 013	2 594	17,3
0716	Tholen	24 386	6 936	2 731	3 716	3 423	4 246	2 464	870	13,7
0717	Veere	22 130	5 625	1 942	2 791	3 192	4 779	2 775	1 026	17,2
0718	Vlissingen	45 236	10 019	5 779	6 359	6 443	9 149	5 453	2 034	16,6
	Totaal	379 028	91 548	38 838	54 430	55 289	75 831	45 480	17 612	16,6

Allochtonen									Gemeente	
totaal	w.v.								naam	code
	westers				niet-westers					
	totaal	w.o.		totaal	w.o.					
		14 EU-landen ¹⁾	Indonesië		Marokko	Nederlandse Antillen en Aruba	Suriname	Turkije		
472	324	194	58	148	37	6	12	6	Liesveld	0694
2 401	1 654	930	386	747	68	46	89	27	Lisse	0553
7 365	2 303	1 127	692	5 062	1 227	411	550	1 810	Maassluis	0556
890	603	324	153	287	5	24	65	14	Middelhamnis	0559
1 297	828	391	231	469	99	31	69	42	Midden-Delfland	1842
1 578	1 084	222	774	494	310	21	33	8	Moordrecht	0563
1 086	768	401	206	318	53	26	52	13	Nederlek	0643
2 767	1 444	632	562	1 323	302	134	375	24	Nieuwerkerk aan den IJssel	0567
961	544	281	164	417	175	27	41	3	Nieuwkoop	0569
583	389	232	70	194	29	17	22	8	Nieuw-Lekkerland	0571
3 089	2 186	1 383	455	903	281	60	67	27	Noordwijk	0575
1 532	1 124	675	246	408	39	37	73	5	Noordwijkerhout	0576
4 182	2 928	1 378	981	1 254	64	139	201	43	Oegstgeest	0579
457	314	178	84	143	2	8	20	14	Oostflakkee	0580
2 078	1 338	709	387	740	107	53	161	21	Oud-Beijerland	0584
430	276	160	79	154	28	6	24	-	Ouderkerk	0644
4 502	2 469	1 221	855	2 033	256	200	435	248	Papendrecht	0590
4 780	2 564	1 295	842	2 216	222	281	795	143	Pijnacker-Nootdorp	1926
967	609	293	198	358	47	41	39	2	Reeuwijk	0595
6 067	3 398	1 641	1 141	2 669	252	227	493	624	Ridderkerk	0597
1 161	741	446	129	420	36	7	55	12	Rijnsburg	0602
1 361	892	448	288	469	45	61	88	22	Rijnwoude	1672
11 952	7 028	2 887	3 129	4 924	560	484	1 474	350	Rijswijk	0603
266 701	59 305	28 541	12 812	207 396	35 317	20 282	52 239	44 603	Rotterdam	0599
2 318	1 305	752	305	1 013	41	153	171	327	Rozenburg	0600
1 838	1 123	596	326	715	164	39	77	76	Sassenheim	0604
22 986	5 931	2 958	1 419	17 055	1 634	1 692	2 373	6 659	Schiedam	0606
1 761	711	335	248	1 050	690	54	51	9	Schoonhoven	0608
2 493	1 048	568	287	1 445	97	87	112	594	Sliedrecht	0610
16 249	7 061	3 250	2 427	9 188	351	1 808	3 157	953	Spijkensisse	0612
658	442	242	86	216	21	19	61	12	Strijen	0617
227	158	71	48	69	3	13	5	1	Valkenburg	0619
16 643	5 432	2 695	1 530	11 211	1 302	1 349	1 261	4 164	Vlaardingen	0622
515	355	188	115	160	4	12	14	1	Vliet	0623
1 629	1 092	575	316	537	44	54	122	30	Voorhout	0625
4 562	3 121	1 656	968	1 441	228	102	225	116	Voorschoten	0626
3 198	1 568	635	668	1 630	521	95	216	273	Waddinxveen	0627
565	418	199	116	147	7	10	19	1	Warmond	0628
7 146	5 489	2 656	1 180	1 657	72	132	161	52	Wassenaar	0629
8 204	4 364	2 282	1 211	3 840	1 352	150	518	389	Westland	1783
1 255	933	513	270	322	16	55	38	18	Westvoorne	0614
497	318	145	105	179	6	7	22	2	Zederik	0707
744	489	195	159	255	50	19	44	17	Zevenhuizen-Moerkapelle	1666
29 218	12 760	4 406	6 421	16 458	1 149	2 159	7 194	625	Zoetermeer	0637
757	487	227	147	270	10	15	64	48	Zoeterwoude	0638
7 723	3 396	1 799	1 036	4 327	699	535	643	1 175	Zwijndrecht	0642
882 225	312 728	146 146	99 495	569 497	94 359	53 973	138 699	114 112	Totaal	
<i>Zeeland</i>										
1 447	1 111	631	279	336	27	25	49	31	Borsele	0654
4 666	2 618	1 335	799	2 048	241	90	535	172	Goes	0664
6 421	5 948	5 443	188	473	50	36	32	42	Hulst	0677
744	548	298	133	196	11	27	44	11	Kapelle	0678
7 342	4 084	1 718	1 593	3 258	237	168	465	812	Middelburg	0687
623	495	343	88	128	4	6	12	7	Noord-Beveland	1695
1 847	1 145	704	201	702	62	19	54	227	Reimerswaal	0703
2 800	1 989	1 102	411	811	21	50	74	33	Schouwen-Duiveland	1676
5 395	4 840	4 322	149	555	29	34	63	44	Sluis	1714
11 991	8 809	7 163	753	3 182	211	513	213	1 304	Terneuzen	0715
1 583	966	598	155	617	193	19	37	33	Tholen	0716
1 538	1 189	770	276	349	10	35	21	9	Veere	0717
9 738	5 280	2 642	1 560	4 458	872	735	819	366	Vlissingen	0718
56 135	39 022	27 069	6 585	17 113	1 968	1 757	2 418	3 091	Totaal	

Tabel 2 (vervolg)
Bevolking naar leeftijd en allochtonen naar herkomstgroepering op 1 januari 2004

Gemeente		Bevolking								
code	naam	totaal	0-19 jaar	20-29 jaar	30-39 jaar	40-49 jaar	50-64 jaar	65-79 jaar	80 jaar of ouder	65 jaar of ouder in % van de totale bevolking
<i>Noord-Brabant</i>										
0738	Aalburg	12 204	3 711	1 439	1 958	1 617	2 016	1 111	352	12,0
1723	Alphen-Chaam	9 414	2 428	853	1 291	1 598	1 932	1 070	242	13,9
0743	Asten	16 138	4 326	1 607	2 409	2 593	3 246	1 570	387	12,1
0744	Baarle-Nassau	6 545	1 359	642	852	1 066	1 485	900	241	17,4
1724	Bergeijk	18 137	4 695	1 781	2 673	2 886	3 697	1 997	408	13,3
0748	Bergen op Zoom	66 140	16 003	7 079	10 384	10 184	12 903	7 218	2 369	14,5
1721	Bernheze	28 868	7 944	2 872	4 303	4 704	5 517	2 864	664	12,2
0753	Best	28 658	7 669	2 874	5 013	4 767	5 067	2 720	548	11,4
1728	Bladel	19 153	4 975	2 032	2 908	3 056	3 795	1 968	419	12,5
0755	Boekel	9 396	2 662	900	1 533	1 453	1 746	888	214	11,7
0756	Boxmeer	29 395	7 591	2 894	4 375	5 024	5 649	3 047	815	13,1
0757	Boxtel	29 512	7 400	3 443	4 214	4 505	6 015	2 938	997	13,3
0758	Breda	166 035	38 729	22 583	26 809	23 972	29 295	18 323	6 324	14,8
1706	Cranendonck	20 149	4 777	1 986	2 951	3 262	4 432	2 183	558	13,6
1684	Cuijk	24 177	6 062	2 662	3 981	3 726	4 773	2 428	545	12,3
0762	Deurne	32 083	8 369	3 431	4 645	5 334	6 035	3 560	709	13,3
0766	Dongen	25 306	6 353	2 682	3 936	3 953	5 096	2 601	685	13,0
1719	Drimmelen	26 663	6 578	2 413	3 882	4 478	5 847	2 706	759	13,0
0770	Eersel	18 286	4 691	1 765	2 496	3 217	3 606	2 142	369	13,7
0772	Eindhoven	207 870	44 127	33 647	34 347	29 082	34 910	24 018	7 739	15,3
0777	Etten-Leur	39 657	9 788	4 779	6 337	6 188	7 671	3 911	983	12,3
0779	Geertruidenberg	20 940	4 865	2 367	3 405	3 319	4 287	2 113	584	12,9
1771	Geldrop-Mierlo	37 680	9 132	3 845	5 710	5 955	7 503	4 496	1 039	14,7
1652	Gemert-Bakel	27 841	7 228	3 057	4 175	4 726	5 226	2 792	637	12,3
0784	Gilze en Rijen	25 093	6 390	2 567	3 857	4 038	5 123	2 486	632	12,4
0785	Goirle	22 578	5 548	2 347	2 996	3 713	5 046	2 387	541	13,0
0786	Grave	12 861	3 248	1 337	2 029	2 096	2 656	1 210	285	11,6
0788	Haaren	14 037	3 682	1 211	2 011	2 258	3 078	1 474	323	12,8
1655	Halderberge	29 679	6 941	2 834	4 366	4 719	6 495	3 387	937	14,6
1658	Heeze-Leende	15 258	3 779	1 240	2 025	2 561	3 201	2 005	447	16,1
0794	Helmond	85 127	21 515	10 459	15 568	12 699	14 810	8 010	2 066	11,8
0796	's-Hertogenbosch	133 511	31 030	17 850	23 444	20 387	23 742	13 370	3 688	12,8
0797	Heusden	43 108	11 437	4 547	6 789	6 903	8 234	4 241	957	12,1
0798	Hilvarenbeek	15 016	4 004	1 402	2 237	2 468	3 042	1 509	354	12,4
1659	Laarbeek	21 583	5 496	2 244	3 202	3 425	4 408	2 288	520	13,0
1685	Landerd	14 807	3 971	1 520	2 162	2 420	2 908	1 410	416	12,3
0808	Lith	6 724	1 884	652	1 053	1 113	1 308	562	152	10,6
0809	Loon op Zand	22 976	5 773	2 265	3 392	3 710	4 599	2 542	695	14,1
1671	Maasdonk	11 375	3 163	1 108	1 694	1 955	2 019	1 159	277	12,6
0815	Mill en Sint Hubert	11 044	2 774	1 070	1 707	1 845	2 109	1 249	290	13,9
1709	Moerdijk	36 775	8 834	3 610	5 923	5 747	7 704	3 863	1 094	13,5
0820	Nuenen c.a.	23 367	6 117	1 828	3 170	3 867	5 446	2 465	474	12,6
0823	Oirschot	17 839	4 734	1 664	2 634	3 040	3 367	1 874	526	13,5
0824	Oisterwijk	25 784	6 498	2 242	3 693	4 069	5 263	3 158	861	15,6
0826	Oosterhout	53 121	12 835	5 451	8 052	8 203	11 086	6 006	1 488	14,1
0828	Oss	76 307	18 998	8 692	12 260	11 660	14 339	8 242	2 116	13,6
1667	Reusel-De Mierden	12 371	3 295	1 445	1 573	2 254	2 347	1 161	296	11,8
1674	Roosendaal	77 916	18 867	8 755	12 225	11 798	14 954	8 702	2 615	14,5
0840	Rucphen	22 624	4 904	2 022	3 622	3 956	4 953	2 672	495	14,0
0844	Schijndel	23 319	6 010	2 480	3 685	3 829	4 399	2 286	630	12,5
1702	Sint Anthonis	11 843	3 277	1 081	1 757	1 980	2 021	1 358	369	14,6
0845	Sint-Michielsgestel	27 886	7 257	2 540	4 028	4 406	5 628	3 300	727	14,4
0846	Sint-Oedenrode	16 982	4 421	1 661	2 437	2 734	3 456	1 817	456	13,4
0847	Someren	18 223	5 002	1 671	2 724	3 096	3 345	1 957	428	13,1
0848	Son en Breugel	15 070	3 710	1 288	2 302	2 255	2 934	2 170	411	17,1
0851	Steenbergen	23 484	5 553	2 091	3 714	3 853	4 946	2 529	798	14,2
0855	Tilburg	198 767	46 886	31 975	32 634	28 173	33 974	19 170	5 955	12,6
0856	Uden	40 064	10 111	4 495	6 508	6 010	7 843	4 205	892	12,7
0858	Valkenswaard	31 091	7 117	2 995	4 550	4 956	6 590	3 957	926	15,7
0860	Veghel	36 810	9 910	4 176	5 712	5 798	6 572	3 671	971	12,6
0861	Veldhoven	42 545	10 502	4 449	6 495	7 166	8 251	4 835	847	13,4
0865	Vught	25 157	6 315	2 087	3 729	4 071	4 744	3 101	1 110	16,7
0866	Waalre	16 502	4 136	1 174	2 184	2 579	3 423	2 370	636	18,2
0867	Waalwijk	45 597	10 974	5 155	7 065	6 884	9 226	4 969	1 324	13,8
0870	Werkendam	26 373	7 170	2 948	3 955	3 880	5 065	2 610	745	12,7
0873	Woensdrecht	21 415	4 845	1 893	3 341	3 337	4 874	2 421	704	14,6
0874	Woudrichem	14 307	3 748	1 639	2 217	2 177	2 782	1 302	442	12,2
0879	Zundert	20 431	5 063	1 813	2 914	3 531	4 002	2 451	657	15,2
	Totaal	2 406 994	589 186	281 606	378 222	372 284	458 061	257 475	70 160	13,6

Allochtonen										Gemeente	
totaal	w.v.									naam	code
	westers				niet-westers						
	totaal	w.o.			totaal	w.o.					
		14 EU-landen ¹⁾	Indonesië			Marokko	Nederlandse Antillen en Aruba	Suriname	Turkije		
<i>Noord-Brabant</i>											
415	303	133	96	112	11	5	24	7	Aalburg	0738	
1 176	1 064	906	98	112	2	13	10	–	Alphen-Chaam	1723	
1 015	610	362	108	405	110	7	28	7	Asten	0743	
1 711	1 634	1 533	69	77	4	5	8	8	Baarle-Nassau	0744	
1 623	1 341	1 085	133	282	17	10	16	16	Bergeijk	1724	
13 876	5 724	3 035	1 874	8 152	2 708	225	484	3 098	Bergen op Zoom	0748	
1 663	1 230	570	449	433	3	44	53	88	Bernheze	1721	
3 604	2 194	1 145	631	1 410	77	94	121	591	Best	0753	
1 488	1 148	770	208	340	43	26	37	2	Bladel	1728	
415	301	165	60	114	6	8	21	1	Boekel	0755	
3 161	2 121	1 236	357	1 040	152	82	103	262	Boxmeer	0756	
3 657	1 709	852	617	1 948	489	209	200	329	Boxtel	0757	
32 844	16 384	7 712	5 785	16 460	4 658	2 000	1 965	2 618	Breda	0758	
2 824	2 347	1 893	241	477	68	47	51	22	Cranendonck	1706	
4 400	2 358	1 164	586	2 042	464	110	98	815	Cuijk	1684	
2 227	1 428	806	329	799	195	58	160	22	Deurne	0762	
3 188	1 528	682	442	1 660	18	67	145	748	Dongen	0766	
1 612	1 216	682	315	396	25	30	31	50	Drimmelen	1719	
1 269	1 002	674	184	267	2	11	24	16	Eersel	0770	
53 737	23 844	13 051	6 442	29 893	4 848	2 455	3 567	9 044	Eindhoven	0772	
6 642	3 280	1 505	972	3 362	661	227	245	810	Etten-Leur	0777	
1 711	1 209	645	366	502	28	55	116	90	Geertruidenberg	0779	
5 235	3 230	1 839	976	2 005	207	211	293	392	Geldrop-Mierlo	1771	
2 060	1 601	817	470	459	51	19	69	34	Gemert-Bakel	1652	
3 244	1 763	1 018	465	1 481	82	65	75	840	Gilze en Rijen	0784	
2 235	1 549	1 052	294	686	79	78	95	226	Goirle	0785	
1 778	1 133	507	339	645	18	30	48	41	Grave	0786	
732	557	289	158	175	14	29	24	5	Haaren	0788	
3 330	1 540	878	330	1 790	745	95	177	300	Halderberge	1655	
1 234	958	610	191	276	16	27	7	13	Heeze-Leende	1658	
18 016	8 665	4 242	2 507	9 351	3 057	652	647	2 353	Helmond	0794	
24 482	11 408	5 027	4 212	13 074	3 961	969	1 812	2 600	's-Hertogenbosch	0796	
4 794	2 406	1 051	827	2 388	314	131	153	1 126	Heusden	0797	
899	744	468	159	155	4	11	16	6	Hilvarenbeek	0798	
1 407	1 094	625	250	313	5	30	47	27	Laarbeek	1659	
933	658	295	106	275	11	28	23	15	Landerd	1685	
349	245	145	50	104	5	4	16	23	Lith	0808	
1 774	1 167	591	315	607	19	42	94	217	Loon op Zand	0809	
475	326	180	58	149	2	8	26	39	Maasdonk	1671	
491	367	226	64	124	16	4	8	9	Mill en Sint Hubert	0815	
3 031	1 912	1 081	454	1 119	131	74	151	332	Moerdijk	1709	
2 462	1 984	1 142	528	478	20	44	70	25	Nuenen c.a.	0820	
861	616	370	158	245	4	34	26	9	Oirschot	0823	
2 598	1 675	903	429	923	151	62	77	120	Oisterwijk	0824	
8 578	4 315	2 006	1 620	4 263	1 145	243	322	1 460	Oosterhout	0826	
12 408	5 711	3 014	1 754	6 697	288	238	589	3 960	Oss	0828	
883	730	605	72	153	5	14	10	12	Reusel-De Mierden	1667	
15 642	6 785	3 877	1 876	8 857	3 307	232	416	2 113	Roosendaal	1674	
1 490	1 096	784	166	394	52	31	55	14	Rucphen	0840	
1 980	1 191	519	252	789	87	35	115	33	Schijndel	0844	
726	477	247	49	249	1	8	22	55	Sint Anthonis	1702	
1 737	1 196	570	357	541	15	55	129	35	Sint-Michiëlsgestel	0845	
984	654	323	172	330	34	8	51	22	Sint-Oedenrode	0846	
1 002	711	376	167	291	50	12	17	10	Somerem	0847	
1 605	1 179	678	318	426	18	63	47	32	Son en Breugel	0848	
1 790	1 182	667	343	608	58	41	151	34	Steenbergen	0851	
42 313	15 965	7 680	5 191	26 348	4 719	4 406	3 111	6 899	Tilburg	0855	
5 647	2 978	1 377	1 088	2 669	189	176	501	1 032	Uden	0856	
4 061	3 125	2 269	536	936	17	135	139	40	Valkenswaard	0858	
5 301	2 302	1 060	758	2 999	548	78	362	1 360	Veghel	0860	
5 578	3 787	2 303	938	1 791	195	118	239	67	Veldhoven	0861	
2 933	2 195	826	1 090	738	53	96	90	58	Vught	0865	
2 139	1 565	941	368	574	30	50	95	17	Waalre	0866	
6 038	2 923	1 136	1 165	3 115	186	184	388	1 523	Waalwijk	0867	
1 202	829	412	237	373	6	36	27	30	Werkendam	0870	
4 144	3 503	2 736	387	641	27	60	71	84	Woensdrecht	0873	
704	530	236	201	174	4	8	30	2	Woudrichem	0874	
2 364	1 954	1 582	145	410	212	24	32	21	Zundert	0879	
357 927	186 456	100 186	52 952	171 471	34 747	14 786	18 470	46 309	Totaal		

Tabel 2 (slot)
Bevolking naar leeftijd en alloctonen naar herkomstgroepering op 1 januari 2004

Gemeente		Bevolking								
code	naam	totaal	0-19 jaar	20-29 jaar	30-39 jaar	40-49 jaar	50-64 jaar	65-79 jaar	80 jaar of ouder	65 jaar of ouder in % van de totale bevolking
<i>Limburg</i>										
1679	Ambt Montfort	10 989	2 401	1 013	1 491	1 813	2 572	1 328	371	15,5
0885	Arcen en Velden	8 870	2 249	767	1 197	1 579	1 890	971	217	13,4
0888	Beek	17 105	4 011	1 460	2 387	2 919	3 626	2 159	543	15,8
0889	Beesel	13 341	3 259	1 355	2 039	2 188	2 694	1 457	349	13,5
0893	Bergen	13 477	3 383	1 203	2 007	2 252	2 763	1 500	369	13,9
0899	Brunssum	29 595	6 399	2 774	4 414	4 852	5 887	4 031	1 238	17,8
1711	Echt-Susteren	32 194	6 965	2 865	4 665	5 629	7 049	3 972	1 049	15,6
0905	Eijsden	11 866	3 005	917	1 695	1 972	2 531	1 362	384	14,7
0907	Gennep	16 754	3 896	1 618	2 477	2 893	3 531	1 851	488	14,0
1729	Gulpen-Wittem	15 135	3 309	1 272	1 973	2 677	3 503	1 903	498	15,9
0914	Haelen	10 019	2 380	850	1 347	1 611	2 123	1 248	460	17,0
1937	Heel	8 335	1 831	682	1 184	1 445	1 973	983	237	14,6
0917	Heerlen	93 523	19 669	10 899	13 704	14 993	18 050	12 272	3 936	17,3
0918	Heiden	19 555	5 132	1 795	2 949	3 254	3 916	1 998	511	12,8
0920	Heythuysen	12 261	3 013	1 156	1 818	2 038	2 532	1 281	423	13,9
1507	Horst aan de Maas	28 813	7 642	2 611	4 362	4 826	5 478	3 146	748	13,5
0925	Hunsel	6 205	1 684	525	996	1 131	1 180	585	104	11,1
0928	Kerkrade	50 035	9 802	4 916	7 013	8 456	10 905	6 897	2 046	17,9
0929	Kessel	4 214	1 008	436	662	716	839	448	105	13,1
0882	Landgraaf	39 778	8 508	3 693	5 620	7 031	8 731	4 986	1 209	15,6
0933	Maasbracht	13 722	3 104	1 182	1 939	2 354	2 858	1 809	476	16,7
0934	Maasbree	12 855	3 402	1 345	1 887	2 124	2 666	1 184	247	11,1
0935	Maastricht	122 183	24 652	19 055	17 434	17 962	23 102	15 070	4 908	16,4
0936	Margraten	13 551	3 379	1 006	1 759	2 268	3 043	1 726	370	15,5
0993	Meerlo-Wanssum	7 728	2 031	729	1 170	1 287	1 611	766	134	11,6
0938	Meerssen	19 986	4 533	1 597	2 739	3 312	4 515	2 636	654	16,5
0941	Meijel	5 830	1 451	574	914	962	1 167	613	149	13,1
0944	Mook en Middelaar	7 977	1 950	531	1 138	1 346	1 788	1 026	198	15,3
0946	Nederweert	16 100	4 072	1 535	2 369	2 721	3 248	1 775	380	13,4
0951	Nuth	16 055	3 388	1 379	2 090	2 613	3 762	2 246	577	17,6
0881	Onderbanken	8 412	1 976	683	1 217	1 453	1 789	1 052	242	15,4
1669	Roerdalen	10 418	2 298	923	1 491	1 737	2 456	1 248	265	14,5
0957	Roermond	45 159	10 401	5 321	7 011	7 075	8 616	5 133	1 602	14,9
1670	Roggel en Neer	8 375	2 171	734	1 223	1 430	1 672	943	202	13,7
0962	Schinnen	13 634	3 170	1 185	1 792	2 276	3 148	1 716	347	15,1
0964	Sevenum	7 373	1 899	733	1 127	1 187	1 430	801	196	13,5
0965	Simpelveld	11 436	2 452	1 005	1 552	1 882	2 554	1 558	433	17,4
1883	Sittard-Geleen	97 487	21 772	10 011	14 431	16 236	19 138	12 484	3 415	16,3
0971	Stein	26 608	5 803	2 404	3 862	4 311	6 191	3 206	831	15,2
0975	Swalmen	8 764	1 964	841	1 244	1 480	1 910	1 027	298	15,1
0977	Thorn	2 528	561	211	336	439	547	356	78	17,2
0981	Vaals	10 423	2 076	884	1 498	1 798	2 336	1 367	464	17,6
0994	Valkenburg aan de Geul	17 768	3 597	1 682	2 431	2 821	3 923	2 506	808	18,7
0983	Venlo	92 094	21 288	10 800	13 811	14 397	17 770	10 825	3 203	15,2
0984	Venray	39 085	10 134	4 166	6 157	6 253	7 570	3 863	942	12,3
0986	Voerendaal	12 996	2 958	942	1 698	2 214	3 013	1 819	352	16,7
0988	Weert	48 724	11 417	5 114	7 263	7 627	9 963	5 846	1 494	15,1
	Totaal	1 139 335	257 445	119 379	165 583	185 840	233 559	138 979	38 550	15,6
	Nederland	16 258 032	3 987 557	1 978 064	2 570 502	2 476 793	2 993 962	1 692 856	558 298	13,8

1) België, Denemarken, Duitsland, Finland, Frankrijk, Griekenland, Ierland, Italië, Luxemburg, Oostenrijk, Portugal, Spanje, Verenigd Koninkrijk en Zweden.

N.B. Voor gehanteerde begrippen, totstandkoming van de cijfers enz. zie de technische toelichting.

Allochtonen									Gemeente	
totaal	w.v.								naam	code
	westers				niet-westers					
	totaal	w.o.		totaal	w.o.					
		14 EU-landen ¹⁾	Indonesië		Marokko	Nederlandse Antillen en Aruba	Suriname	Turkije		
<i>Limburg</i>										
1 456	1 299	1 061	123	157	18	6	13	1	Ambt Montfort	1679
1 252	1 122	906	107	130	3	4	5	10	Arcen en Velden	0885
2 369	1 845	1 343	352	524	157	32	23	59	Beek	0888
2 066	1 491	1 149	169	575	318	23	10	74	Beesel	0889
2 195	1 974	1 630	118	221	29	3	18	2	Bergen	0893
7 346	6 288	4 732	702	1 058	416	119	65	41	Brunssum	0899
5 415	4 638	3 624	461	777	80	47	70	58	Echt-Susteren	1711
1 487	1 306	1 033	130	181	11	7	10	6	Eijsden	0905
2 460	1 836	1 250	367	624	280	24	24	61	Gennep	0907
2 045	1 846	1 564	149	199	25	10	9	3	Gulpen-Wittem	1729
1 083	919	668	112	164	9	14	11	14	Haelen	0914
899	783	632	91	116	8	12	7	11	Heel	1937
25 737	19 232	13 422	2 856	6 505	2 266	646	382	538	Heerlen	0917
1 838	1 059	663	150	779	355	11	31	269	Helden	0918
1 424	1 067	681	118	357	21	10	13	10	Heythuysen	0920
2 288	1 625	1 197	152	663	66	28	55	73	Horst aan de Maas	1507
714	648	524	54	66	6	5	2	3	Hunsel	0925
16 837	15 071	12 944	870	1 766	411	225	39	217	Kerkrade	0928
346	297	237	20	49	4	2	4	-	Kessel	0929
9 726	8 799	7 141	781	927	70	57	39	127	Landgraaf	0882
1 861	1 652	1 389	125	209	8	4	17	12	Maasbracht	0933
1 059	882	636	114	177	10	15	9	9	Maasbree	0934
26 501	17 883	11 616	3 639	8 618	1 729	589	377	1 520	Maastricht	0935
1 564	1 379	1 086	180	185	12	15	11	11	Margraten	0936
557	456	374	37	101	3	11	7	9	Meerlo-Wanssum	0993
2 209	1 795	1 267	338	414	32	22	8	28	Meerssen	0938
296	213	166	20	83	-	1	10	-	Meijel	0941
1 036	798	492	175	238	7	17	21	6	Mook en Middelaar	0944
926	765	554	94	161	18	27	4	-	Nederweert	0946
2 057	1 724	1 386	161	333	28	22	38	44	Nuth	0951
1 868	1 702	1 374	116	166	51	7	13	7	Onderbanken	0881
1 874	1 600	1 283	126	274	16	25	28	8	Roerdalen	1669
12 734	6 522	4 186	1 149	6 212	1 870	371	261	2 027	Roermond	0957
571	468	329	53	103	14	7	3	6	Roggel en Neer	1670
2 274	1 917	1 407	219	357	27	22	8	33	Schinnen	0962
429	334	243	44	95	3	7	4	7	Sevenum	0964
2 218	2 092	1 886	83	126	7	5	9	5	Simpelveld	0965
20 973	15 673	10 774	3 144	5 300	1 882	300	300	469	Sittard-Geleen	1883
3 714	3 159	2 268	599	555	225	34	28	5	Stein	0971
1 318	1 105	904	97	213	32	4	12	11	Swalmen	0975
379	328	275	26	51	1	2	-	1	Thorn	0977
5 419	5 062	4 695	89	357	18	5	16	31	Vaals	0981
2 539	2 109	1 555	223	430	34	18	23	44	Valkenburg aan de Geul	0994
23 248	13 661	9 745	2 072	9 587	2 694	159	472	3 789	Venlo	0983
6 808	3 460	2 050	746	3 348	689	204	288	1 115	Venray	0984
1 725	1 492	1 166	180	233	16	19	16	8	Voerendaal	0986
8 946	4 899	3 442	866	4 047	2 008	400	165	571	Weert	0988
224 086	166 275	122 949	22 597	57 811	15 987	3 597	2 978	11 353	Totaal	
3 088 152	1 419 855	748 417	398 502	1 668 297	306 219	130 722	325 281	351 648	Nederland	

Tabel 3
Oppervlakte, bevolking en bevolkingsdichtheid, woningvoorraad en woningdichtheid en huishoudens op 1 januari 2004

Gemeente		Oppervlakte in km ²			Bevolking		Bevolkingsdichtheid per km ² land	Woningvoorraad ²⁾	Woningdichtheid ²⁾ per km ² land
code	naam	totaal ¹⁾	w.o.		totaal	w.o. % vrouwen			
			land	binnenwater					
<i>Groningen</i>									
0003	Appingedam	24,62	23,84	0,78	12 415	51,5	521	5 628	236
0005	Bedum	44,96	44,58	0,38	10 816	49,9	243	4 157	93
0007	Bellingwedde	110,07	108,40	1,68	9 704	50,1	90	4 111	38
0009	Ten Boer	45,71	45,25	0,46	7 171	49,5	158	2 702	60
0010	Delfzijl	227,48	132,47	3,65	28 809	49,9	217	12 587	95
1651	Eemsmond	551,24	190,24	1,26	16 927	49,1	89	6 886	36
0014	Groningen	83,69	79,59	4,10	179 185	50,5	2 251	82 937	1 042
0015	Grootegast	87,78	86,88	0,90	11 934	48,9	137	4 397	51
0017	Haren	50,70	45,69	5,00	19 048	53,0	417	8 287	181
0018	Hoogezand-Sappemeer	73,05	67,53	5,52	34 003	50,8	504	14 858	220
0022	Leek	64,27	63,57	0,70	19 485	50,1	306	7 429	117
0024	Loppersum	111,99	111,02	0,97	11 061	49,5	100	4 459	40
1663	De Marne	240,31	167,45	14,86	11 210	48,9	67	4 675	28
0025	Marum	64,88	64,51	0,37	10 396	48,5	161	3 855	60
1987	Menterwolde	81,62	80,37	1,25	12 621	49,6	157	5 240	65
0765	Pekela	50,20	49,12	1,08	13 482	49,8	274	5 633	115
1661	Reiderland	156,72	98,55	2,31	7 020	50,2	71	3 210	33
0039	Scheemda	117,46	114,44	3,02	14 328	50,0	125	5 937	52
0040	Slochteren	158,84	152,28	6,56	14 906	48,9	98	5 840	38
0037	Stadskanaal	119,96	117,85	2,11	33 708	50,6	286	14 217	121
0047	Veendam	78,71	76,24	2,47	28 275	50,6	371	12 164	160
0048	Vlagtwedde	170,51	167,74	2,78	16 973	49,8	101	7 071	42
0052	Winschoten	22,24	21,66	0,58	18 500	52,1	854	8 580	396
0053	Winsum	102,53	101,09	1,44	14 257	50,4	141	5 565	55
0056	Zuidhorn	128,37	125,62	2,75	18 150	50,2	144	6 876	55
	Totaal	2 967,90	2 335,98	66,97	574 384	50,3	246	247 301	106
<i>Friesland</i>									
0059	Achtkarspelen	103,99	102,61	1,38	28 156	49,4	274	11 089	108
0060	Ameland	268,50	60,02	0,53	3 525	49,5	59	1 782	30
0063	het Bildt	116,51	92,28	0,65	10 949	48,7	119	4 462	48
0055	Boarnsterhim	168,59	151,87	16,72	19 108	49,4	126	7 793	51
0064	Bolsward	9,42	9,11	0,31	9 388	50,7	1 030	4 176	458
0065	Dantumadeel	87,49	85,78	1,72	19 762	50,3	230	7 526	88
0058	Dongeradeel	266,94	167,27	9,49	25 008	49,8	150	10 059	60
1722	Ferwerderadiel	133,18	97,65	0,87	9 008	48,6	92	3 622	37
0070	Franekeradeel	109,16	102,72	1,53	21 048	49,7	205	8 667	84
0653	Gaasterlân-Sleat	209,29	95,23	114,06	10 220	49,5	107	4 276	45
0072	Harlingen	387,67	25,18	0,79	15 839	49,8	629	6 693	266
0074	Heerenveen	140,15	135,18	4,97	42 642	50,7	315	18 548	137
0079	Kollumerland c.a.	116,33	109,89	6,44	13 128	49,0	119	5 194	47
0080	Leeuwarden	84,10	79,74	4,36	91 354	51,3	1 146	43 674	548
0081	Leeuwarderadeel	41,38	40,79	0,58	10 600	49,8	260	4 041	99
0082	Lemsterland	124,38	76,28	48,10	13 342	49,0	175	5 690	75
0140	Littenseradiel	132,57	130,74	1,84	10 859	49,6	83	4 206	32
0083	Menaldumadeel	70,03	69,02	1,02	14 017	49,4	203	5 639	82
0104	Nijefurd	289,17	96,68	192,49	10 931	50,2	113	4 724	49
0085	Ooststellingwerf	226,08	224,38	1,70	26 683	49,8	119	10 744	48
0086	Opsterland	227,68	225,07	2,61	29 436	49,9	131	11 492	51
0088	Schiermonnikoog	191,19	39,94	0,27	992	50,6	25	525	13
0051	Skarsterlân	216,89	186,41	30,47	27 096	49,6	145	10 907	59
0090	Smallingerland	126,15	118,48	7,67	54 053	50,7	456	22 648	191
0091	Sneek	34,04	30,18	3,85	32 836	51,0	1 088	14 361	476
0093	Terschelling	674,00	88,10	0,35	4 725	47,0	54	1 934	22
0737	Tytsjerksteradiel	161,42	149,67	11,75	31 963	49,8	214	12 703	85
0096	Vlieland	315,79	40,01	0,63	1 157	50,1	29	523	13
0098	Weststellingwerf	228,36	222,15	6,20	25 990	49,8	117	10 692	48
0710	Wûnseradiel	317,68	158,50	152,79	11 939	49,0	75	4 781	30
0683	Wymbritseradiel	162,74	138,33	24,41	16 312	49,1	118	6 210	45
	Totaal	5 740,87	3 349,26	650,54	642 066	50,1	192	269 381	80
<i>Drenthe</i>									
1680	Aa en Hunze	278,86	276,86	2,00	25 218	50,4	91	10 320	37
0106	Assen	83,48	82,09	1,39	61 925	51,3	754	26 180	319
1681	Borger-Odoorn	277,92	275,18	2,75	26 360	50,2	96	10 758	39
0109	Coevorden	299,68	296,68	3,00	36 220	50,0	122	14 476	49
0114	Emmen	346,29	337,48	8,81	108 354	50,6	321	45 474	135

Huishoudens ²⁾				Personen per huishouden ²⁾	Personen in institu- tionale huishoudens ²⁾	Stedelijk- heid	Omgevings- adressen dichtheid	Gemeente	
totaal	w.o. eenpersoonshuishoudens							naam	code
	absoluut	in % van de totale bevolking	in % van het totale aantal huishoudens						
<i>Groningen</i>									
5 538	1 742	14,0	31,5	2,21	162	4	953	Appingedam	0003
4 173	1 071	9,9	25,7	2,53	272	4	585	Bedum	0005
4 184	1 160	12,0	27,7	2,30	93	5	153	Bellingwedde	0007
2 686	601	8,4	22,4	2,65	58	5	299	Ten Boer	0009
12 449	3 814	13,2	30,6	2,28	422	4	714	Delfzijl	0010
6 941	2 022	11,9	29,1	2,39	341	5	337	Eemsmond	1651
102 474	57 835	32,3	56,4	1,73	2 109	1	3 008	Groningen	0014
4 468	1 008	8,4	22,6	2,65	95	5	191	Grootegeest	0015
8 315	2 759	14,5	33,2	2,24	456	4	809	Haren	0017
14 703	4 649	13,7	31,6	2,26	783	3	1 085	Hoogezand-Sappemeer	0018
7 652	1 980	10,2	25,9	2,48	504	4	700	Leek	0022
4 425	1 208	10,9	27,3	2,47	152	5	186	Loppersum	0024
4 819	1 558	13,9	32,3	2,30	108	5	147	De Marne	1663
3 993	953	9,2	23,9	2,58	80	5	277	Marum	0025
5 125	1 179	9,3	23,0	2,45	70	5	327	Menterwolde	1987
5 679	1 598	11,9	28,1	2,35	114	5	491	Pekela	0765
3 102	942	13,4	30,4	2,24	76	5	194	Reiderland	1661
5 820	1 420	9,9	24,4	2,44	104	5	321	Scheemda	0039
5 926	1 414	9,5	23,9	2,49	156	5	183	Slochteren	0040
14 268	4 136	12,3	29,0	2,33	436	4	683	Stadskanaal	0037
12 054	3 416	12,1	28,3	2,33	248	4	847	Veendam	0047
7 316	2 145	12,6	29,3	2,30	153	5	347	Vlagtwedde	0048
8 566	3 104	16,8	36,2	2,12	378	3	1 187	Winschoten	0052
5 670	1 526	10,7	26,9	2,47	235	5	379	Winsum	0053
6 888	1 679	9,3	24,4	2,61	205	5	337	Zuidhorn	0056
267 234	104 919	18,3	39,3	2,12	7 810			Totaal	
<i>Friesland</i>									
11 016	2 748	9,8	24,9	2,54	195	5	371	Achtkarspelen	0059
1 484	499	14,2	33,6	2,35	35	5	194	Ameland	0060
4 495	1 338	12,2	29,8	2,41	103	5	254	het Bildt	0063
7 954	2 253	11,8	28,3	2,39	134	5	364	Boarnsterhim	0055
4 041	1 339	14,3	33,1	2,28	181	4	891	Bolsward	0064
7 500	1 846	9,3	24,6	2,61	191	5	380	Dantumadeel	0065
10 147	3 051	12,2	30,1	2,44	260	5	450	Dongeradeel	0058
3 530	927	10,3	26,3	2,53	86	5	194	Ferwerderadiel	1722
8 705	2 732	13,0	31,4	2,36	485	4	594	Franekeradeel	0070
4 051	1 083	10,6	26,7	2,50	80	5	248	Gaasterlân-Sleat	0653
6 926	2 375	15,0	34,3	2,23	403	4	945	Harlingen	0072
18 912	6 404	15,0	33,9	2,23	382	3	1 100	Heerenveen	0074
5 156	1 347	10,3	26,1	2,51	167	5	319	Kollumerland c.a.	0079
46 403	21 592	23,6	46,5	1,95	1 070	2	2 165	Leeuwarden	0080
4 012	854	8,1	21,3	2,59	194	5	487	Leeuwarderadeel	0081
5 506	1 531	11,5	27,8	2,41	56	4	560	Lemsterland	0082
4 124	982	9,0	23,8	2,61	96	5	111	Littenseradiel	0140
5 551	1 390	9,9	25,0	2,52	40	5	248	Menaldumadeel	0083
4 540	1 381	12,6	30,4	2,38	132	5	303	Nijefurd	0104
11 054	3 125	11,7	28,3	2,09	285	5	404	Ooststellingwerf	0085
11 637	3 034	10,3	26,1	2,49	438	5	325	Opsterland	0086
492	212	21,4	43,1	2,02	-	5	234	Schiermonnikoog	0088
10 688	2 772	10,2	25,9	2,51	255	4	557	Skarsterlân	0051
22 852	7 196	13,3	31,5	2,33	815	3	1 098	Smallingerland	0090
14 297	4 886	14,9	34,2	2,25	688	3	1 426	Sneek	0091
2 234	934	19,8	41,8	2,09	48	5	184	Terschelling	0093
12 768	3 282	10,3	25,7	2,47	402	5	402	Tytsjerksteradiel	0737
542	214	18,5	39,5	2,11	13	5	134	Vlieland	0096
11 020	3 285	12,6	29,8	2,34	170	4	594	Weststellingwerf	0098
4 696	1 256	10,5	26,7	2,51	151	5	187	Wûnseradiel	0710
6 255	1 506	9,2	24,1	2,60	62	5	201	Wymbritseradiel	0683
272 588	87 374	13,6	32,1	2,33	7 617			Totaal	
<i>Drenthe</i>									
10 288	2 480	9,8	24,1	2,40	480	5	250	Aa en Hunze	1680
26 422	8 810	14,2	33,3	2,28	1 653	3	1 307	Assen	0106
10 669	2 390	9,1	22,4	2,46	149	5	243	Borger-Odoorn	1681
14 925	4 002	11,0	26,8	2,40	350	5	466	Coevorden	0109
45 438	12 862	11,9	28,3	2,35	1 494	4	704	Emmen	0114

Tabel 3 (vervolg)
Oppervlakte, bevolking en bevolkingsdichtheid, woningvoorraad en woningdichtheid en huishoudens op 1 januari 2004

Gemeente		Oppervlakte in km ²			Bevolking		Bevolkingsdichtheid per km ² land	Woningvoorraad ²⁾	Woningdichtheid ²⁾ per km ² land
code	naam	totaal ¹⁾	w.o.		totaal	w.o. % vrouwen			
			land	binnenwater					
0118	Hoogeveen	129,22	127,77	1,45	53 663	50,4	420	21 534	169
0119	Meppel	56,98	55,68	1,30	30 651	51,2	550	12 936	232
1731	Midden-Drenthe	345,82	341,53	4,29	32 806	50,2	96	13 003	38
1699	Noordenveld	205,36	201,22	4,14	32 129	49,9	160	13 025	65
1730	Tynaarlo	147,65	143,73	3,93	32 203	50,9	224	12 995	90
1701	Westerveld	282,75	278,99	3,76	19 036	49,9	68	7 687	28
1690	De Wolden	226,35	224,78	1,57	23 850	50,1	106	9 192	41
	Totaal	2 680,37	2 641,98	38,38	482 415	50,5	183	197 580	75
<i>Overijssel</i>									
0141	Almelo	69,40	67,43	1,96	72 227	50,5	1 071	30 420	451
0144	Bathmen	26,46	26,22	0,23	5 328	49,9	203	2 147	82
0147	Borne	26,15	26,00	0,16	20 600	50,2	792	8 165	314
0148	Dalfsen	166,50	165,18	1,32	26 428	49,3	160	9 508	58
0150	Deventer	107,92	105,08	2,84	89 142	50,8	848	37 584	358
1774	Dinkelland	176,81	175,78	1,02	26 094	49,3	148	9 316	53
0153	Enschede	142,75	141,09	1,67	152 989	49,0	1 084	65 057	461
0158	Haaksbergen	105,48	104,92	0,56	24 123	49,7	230	9 297	89
0160	Hardenberg	317,24	312,87	4,37	57 820	49,5	185	20 841	67
0163	Hellendoorn	139,03	138,16	0,87	36 105	50,0	261	13 602	98
0164	Hengelo	61,78	61,06	0,72	80 961	50,4	1 326	35 431	580
1735	Hof van Twente	215,44	213,18	2,26	35 000	50,2	164	13 767	65
0166	Kampen	161,84	141,34	20,50	48 949	50,5	346	18 849	133
0168	Losser	99,64	98,95	0,69	22 508	50,1	227	8 426	85
0173	Oldenzaal	21,98	21,59	0,40	31 392	49,9	1 454	12 898	598
1773	Olst-Wijhe	118,38	114,16	4,22	17 035	49,7	149	6 529	57
0175	Ommen	181,98	179,99	1,99	16 938	49,7	94	6 142	34
0177	Raalte	172,31	171,28	1,02	37 144	49,9	217	13 610	79
1742	Rijssen-Holten	94,40	94,18	0,22	36 170	50,4	384	12 678	135
0180	Staphorst	135,70	134,29	1,41	15 665	48,9	117	5 048	38
1708	Steenwijkerland	321,69	291,12	30,56	42 846	50,0	147	17 633	61
0183	Tubbergen	147,40	146,98	0,42	20 298	49,1	138	6 618	45
1700	Twenterand	108,17	106,31	1,85	33 493	49,5	315	11 876	112
0189	Wierden	95,23	94,68	0,56	23 343	49,8	247	8 473	89
1896	Zwartewaterland	87,91	82,76	5,15	22 034	49,5	266	7 718	93
0193	Zwolle	119,28	112,11	7,17	110 880	51,4	989	47 105	420
	Totaal	3 420,86	3 326,73	94,13	1 105 512	50,0	332	438 738	132
<i>Flevoland</i>									
0034	Almere	248,77	130,47	118,29	170 704	50,2	1 308	66 321	508
0303	Dronten	423,86	334,35	89,51	37 768	49,3	113	13 730	41
0995	Lelystad	765,39	234,13	531,26	69 640	50,3	297	28 636	122
0171	Noordoostpolder	595,41	460,05	135,36	45 568	49,6	99	17 487	38
0184	Urk	109,90	11,54	98,37	17 044	49,4	1 477	4 910	426
0050	Zeewolde	268,97	248,76	20,20	19 180	48,9	77	6 584	26
	Totaal	2 412,30	1 419,30	993,00	359 904	49,9	254	137 668	97
<i>Gelderland</i>									
0197	Aalten	83,37	82,90	0,47	18 998	50,1	229	7 179	87
0199	Angerlo	30,26	26,12	4,14	5 136	49,5	197	1 844	71
0200	Apeldoorn	341,13	339,96	1,17	156 000	50,9	459	63 591	187
0202	Arnhem	101,53	98,25	3,28	141 601	50,6	1 441	63 834	650
0203	Barneveld	176,74	176,02	0,72	50 019	50,1	284	16 666	95
0207	Bergh	74,98	74,36	0,62	18 390	50,0	247	7 172	96
0209	Beuningen	47,17	43,86	3,30	25 459	49,9	580	9 597	219
0211	Borculo	55,88	55,12	0,76	10 395	49,5	189	4 052	74
0213	Brummen	85,10	84,01	1,09	21 473	50,3	256	8 314	99
0214	Buren	142,93	134,66	8,27	25 756	49,8	191	9 142	68
0216	Culemborg	31,18	29,58	1,60	26 594	50,5	899	10 372	351
0218	Didam	35,13	34,81	0,32	16 950	49,9	487	6 187	178
0219	Dinxperlo	13,72	13,67	0,05	8 569	49,9	627	3 476	254
0221	Doesburg	12,90	11,64	1,26	11 446	50,6	984	4 638	399
0222	Doetinchem	52,77	52,26	0,51	49 503	50,5	947	20 485	392
0225	Druuten	42,43	38,02	4,41	17 786	50,5	468	6 667	175
0226	Duiven	35,15	34,06	1,10	25 812	50,9	758	9 712	285
0228	Ede	318,68	318,33	0,35	105 495	51,0	331	39 390	124
0229	Eibergen	117,56	116,79	0,77	16 626	48,6	142	6 165	53
0230	Elburg	65,95	63,83	2,12	21 753	50,6	341	7 839	123

Huishoudens ²⁾				Personen per huishouden ²⁾	Personen in institu- tionale huishoudens ²⁾	Stedelijk- heid	Omgevings- adressen dichtheid	Gemeente naam	code
totaal	w.o. eenpersoonshuishoudens								
	absoluut	in % van de totale bevolking	in % van het totale aantal huishoudens						
21 944	6 284	11,7	28,6	2,42	514	3	1 028	Hoogeveen	0118
13 203	4 365	14,2	33,1	2,28	528	3	1 101	Meppel	0119
13 174	3 300	10,1	25,0	2,47	322	5	352	Midden-Drenthe	1731
13 347	3 604	11,2	27,0	2,37	517	4	598	Noordenveld	1699
13 105	3 508	10,9	26,8	2,38	1 040	5	449	Tynaarlo	1730
7 900	2 114	11,1	26,8	2,37	301	5	186	Westerveld	1701
9 293	2 209	9,3	23,8	2,54	249	5	269	De Wolden	1690
199 708	55 928	11,6	28,0	2,38	7 597			Totaal	
<i>Overijssel</i>									
30 433	9 454	13,1	31,1	2,34	1 007	3	1 407	Almelo	0141
2 101	459	8,6	21,8	2,51	46	5	353	Bathmen	0144
8 122	1 981	9,6	24,4	2,52	147	3	1 083	Borne	0147
9 680	2 048	7,7	21,2	2,72	146	5	405	Dalfsen	0148
40 237	15 241	17,1	37,9	2,18	1 245	2	1 719	Deventer	0150
9 265	1 865	7,1	20,1	2,78	341	5	403	Dinkelland	1774
72 384	30 035	19,6	41,5	2,09	2 023	2	1 820	Enschede	0153
9 267	2 053	8,5	22,2	2,57	295	4	908	Haaksbergen	0158
21 125	4 783	8,3	22,6	2,71	618	5	451	Hardenberg	0160
13 669	3 123	8,6	22,8	2,61	472	4	709	Hellendoorn	0163
35 763	12 393	15,3	34,7	2,24	809	2	1 557	Hengelo	0164
13 852	3 530	10,1	25,5	2,51	216	4	533	Hof van Twente	1735
19 217	5 686	11,6	29,6	2,52	550	3	1 381	Kampen	0166
8 387	1 826	8,1	21,8	2,62	519	4	659	Losser	0168
12 887	3 586	11,4	27,8	2,40	508	3	1 257	Oldenzaal	0173
6 513	1 503	8,8	23,1	2,58	207	5	370	Olst-Wijhe	1773
6 376	1 589	9,4	24,9	2,62	216	5	434	Ommen	0175
14 108	3 425	9,2	24,3	2,59	534	4	579	Raalte	0177
12 680	2 732	7,6	21,5	2,83	251	4	973	Rijssen-Holten	1742
4 911	901	5,8	18,3	3,18	54	5	309	Staphorst	0180
17 622	4 967	11,6	28,2	2,42	200	4	541	Steenwijkerland	1708
6 781	1 262	6,2	18,6	2,98	107	5	225	Tubbergen	0183
11 890	2 337	7,0	19,7	2,80	208	4	510	Twenterand	1700
8 449	1 702	7,3	20,1	2,76	66	4	605	Wierden	0189
7 706	1 727	7,8	22,4	2,85	34	4	624	Zwartewaterland	1896
50 094	19 371	17,5	38,7	2,17	2 017	2	1 697	Zwolle	0193
453 519	139 579	12,6	30,8	2,41	12 836			Totaal	
<i>Flevoland</i>									
67 838	18 083	10,6	26,7	2,51	568	2	1 557	Almere	0034
14 933	4 056	10,7	27,2	2,50	491	4	718	Dronten	0303
29 281	8 759	12,6	29,9	2,36	497	3	1 293	Lelystad	0995
17 957	4 992	11,0	27,8	2,51	527	4	704	Noordoostpolder	0171
4 704	836	4,9	17,8	3,61	86	4	892	Urk	0184
7 051	1 563	8,1	22,2	2,72	28	4	821	Zeewolde	0050
141 764	38 289	10,6	27,0	2,52	2 197			Totaal	
<i>Gelderland</i>									
7 358	1 983	10,4	27,0	2,54	293	4	674	Aalten	0197
1 977	416	8,1	21,0	2,58	39	5	288	Angerlo	0199
65 920	21 145	13,6	32,1	2,31	3 406	2	1 551	Apeldoorn	0200
69 443	31 223	22,0	45,0	2,00	2 773	2	1 935	Arnhem	0202
17 584	4 339	8,7	24,7	2,82	407	4	669	Barneveld	0203
7 260	1 697	9,2	23,4	2,51	155	5	488	Bergh	0207
9 671	2 125	8,3	22,0	2,61	237	4	885	Beuningen	0209
4 062	944	9,1	23,2	2,50	223	4	527	Borculo	0211
8 484	1 995	9,3	23,5	2,49	322	4	641	Brummen	0213
9 846	2 125	8,3	21,6	2,61	93	5	233	Buren	0214
10 704	3 071	11,5	28,7	2,47	130	3	1 282	Culemborg	0216
6 453	1 310	7,7	20,3	2,61	124	4	829	Didam	0218
3 440	800	9,3	23,3	2,47	87	4	716	Dinxperlo	0219
4 772	1 383	12,1	29,0	2,38	86	4	748	Doesburg	0221
21 028	6 411	13,0	30,5	2,33	430	3	1 081	Doetinchem	0222
6 780	1 539	8,7	22,7	2,58	310	4	667	Druuten	0225
9 792	2 103	8,1	21,5	2,63	92	3	1 015	Duiven	0226
41 487	12 438	11,8	30,0	2,51	1 381	3	1 370	Ede	0228
6 335	1 597	9,6	25,2	2,57	321	4	614	Eibergen	0229
7 906	1 708	7,9	21,6	2,72	233	4	576	Elburg	0230

Tabel 3 (vervolg)
Oppervlakte, bevolking en bevolkingsdichtheid, woningvoorraad en woningdichtheid en huishoudens op 1 januari 2004

Gemeente		Oppervlakte in km ²			Bevolking		Bevolkingsdichtheid per km ² land	Woningvoorraad ²⁾	Woningdichtheid ²⁾ per km ² land
code	naam	totaal ¹⁾	w.o.		totaal	w.o. % vrouwen			
			land	binnenwater					
0232	Epe	157,25	156,21	1,04	33 309	50,7	213	12 890	83
0233	Ermelo	87,38	85,67	1,72	26 590	50,8	310	9 046	106
0236	Geldermalsen	101,67	99,70	1,97	25 667	50,4	257	9 633	97
0237	Gendringen	65,14	64,10	1,04	20 846	49,9	325	8 015	125
0239	Gorssel	87,68	85,99	1,69	13 379	51,0	156	5 515	64
0240	Groenlo	9,46	9,35	0,11	9 484	50,6	1 015	3 877	415
0241	Groesbeek	44,12	44,12	0,00	18 839	51,4	427	7 299	165
0243	Harderwijk	48,27	38,46	9,81	40 559	50,7	1 055	15 610	406
0244	Hattem	24,20	23,12	1,08	11 782	51,3	510	4 757	206
0246	Heerde	80,39	78,73	1,67	18 349	50,1	233	6 924	88
0248	Hengelo	49,29	49,21	0,09	8 471	49,8	172	3 215	65
0252	Heumen	41,58	39,89	1,69	16 686	50,7	418	6 327	159
0256	Hummelo en Keppel	43,15	42,52	0,64	4 528	50,9	106	1 800	42
0260	Lichtenvoorde	73,88	73,72	0,16	19 501	48,2	265	6 915	94
0733	Lingewaal	54,59	50,59	4,00	10 759	49,7	213	4 050	80
1705	Lingewaard	69,18	62,72	6,46	43 019	50,2	686	16 621	265
0262	Lochem	128,80	127,74	1,06	19 388	51,0	152	7 578	59
0263	Maasdriel	75,49	66,27	9,22	23 521	49,8	355	8 788	133
0265	Millingen aan de Rijn	10,32	8,67	1,65	5 914	50,0	682	2 347	271
1740	Neder-Betuwe	68,11	61,12	6,99	22 289	50,2	365	7 445	122
0266	Neede	46,00	45,87	0,13	10 971	50,2	239	4 395	96
0304	Neerijnen	72,96	66,03	6,93	11 460	49,2	174	4 198	64
0267	Nijkerk	72,05	69,51	2,53	37 983	49,8	546	14 112	203
0268	Nijmegen	57,72	53,78	3,95	157 466	52,0	2 928	66 172	1 231
0302	Nunspeet	129,49	128,73	0,76	26 634	50,7	207	9 257	72
0269	Oldebroek	98,85	97,63	1,23	22 951	49,5	235	7 656	78
1734	Overbetuwe	114,98	109,40	5,58	41 176	50,3	376	15 637	143
0273	Putten	87,45	85,03	2,41	23 180	50,4	273	7 855	92
0274	Renkum	47,12	46,02	1,11	31 908	52,3	693	13 887	302
0275	Rheden	84,39	81,79	2,60	44 886	51,7	549	19 291	236
0196	Rijnwaarden	44,85	37,30	7,55	11 198	49,7	300	4 175	112
0277	Rozendaal	27,95	27,92	0,02	1 509	50,7	54	631	23
0278	Ruurlo	65,19	64,96	0,23	8 676	49,9	134	3 225	50
0279	Scherpenzeel	13,84	13,81	0,03	9 033	50,5	654	3 295	239
0280	Steenderen	50,23	48,73	1,50	5 087	48,8	104	1 858	38
0281	Tiel	34,84	32,31	2,54	40 609	50,3	1 257	15 894	492
0282	Ubbergen	38,80	34,02	4,78	9 362	50,8	275	3 907	115
0285	Voorst	126,52	123,11	3,41	23 639	49,8	192	8 672	70
0286	Vorden	67,89	67,40	0,49	8 406	50,9	125	3 321	49
0289	Wageningen	32,35	30,53	1,83	35 137	50,7	1 151	12 677	415
0291	Warnsveld	16,87	16,82	0,05	9 223	51,1	548	3 468	206
0292	Wehl	23,57	23,55	0,01	6 757	49,3	287	2 339	99
0668	West Maas en Waal	85,15	77,45	7,70	18 232	50,1	235	6 879	89
0293	Westervoort	7,84	7,11	0,74	16 068	50,2	2 261	6 122	861
0296	Wijchen	69,58	66,83	2,75	39 878	50,3	597	15 372	230
0294	Winterswijk	138,80	138,25	0,56	29 299	50,3	212	11 481	83
0295	Wisch	72,72	72,36	0,36	19 534	50,2	270	7 760	107
0297	Zaltbommel	89,06	79,94	9,12	26 191	50,1	328	9 497	119
0298	Zelhem	81,89	81,79	0,10	11 269	50,3	138	4 238	52
0299	Zevenaar	27,65	27,31	0,34	26 014	51,0	953	11 190	410
0301	Zutphen	25,39	23,65	1,74	36 552	51,3	1 546	16 090	680
	Totaal	5 136,51	4 975,06	161,45	1 966 929	50,6	395	769 525	155
<i>Utrecht</i>									
0305	Abcoude	32,11	30,39	1,72	8 624	51,0	284	3 446	113
0306	Amerongen	30,59	29,39	1,19	7 231	50,4	246	2 633	90
0307	Amersfoort	63,78	62,88	0,90	132 851	51,1	2 113	55 063	876
0308	Baarn	33,03	32,56	0,47	24 503	52,1	753	10 363	318
0310	De Bilt	67,10	66,33	0,77	42 208	52,8	636	18 262	275
0311	Breukelen	48,65	44,48	4,17	14 457	50,7	325	5 741	129
0312	Bunnik	37,57	36,95	0,62	14 087	50,4	381	5 620	152
0313	Bunschoten	34,88	30,50	4,38	19 450	49,7	638	6 793	223
0315	Doorn	22,25	22,24	0,01	10 262	53,1	461	4 238	191
0316	Driebergen-Rijsenburg	26,44	26,34	0,10	18 564	52,1	705	7 538	286
0317	Eemnes	33,67	31,03	2,64	8 670	50,4	279	3 368	109
0321	Houten	58,98	55,71	3,27	42 350	50,7	760	15 454	277
0353	IJsselstein	21,62	21,17	0,45	33 577	51,0	1 586	13 089	618
0326	Leersum	30,22	29,92	0,30	7 510	50,3	251	2 926	98
0327	Leusden	58,94	58,68	0,26	29 106	50,7	496	11 324	193

Huishoudens ²⁾				Personen per huishouden ²⁾	Personen in institu- tionale huishoudens ²⁾	Stedelijk- heid	Omgevings- adressen dichtheid	Gemeente	
totaal	w.o. eenpersoonshuishoudens							naam	code
	absoluut	in % van de totale bevolking	in % van het totale aantal huishoudens						
13 314	3 534	10,6	26,5	2,47	419	4	617	Epe	0232
10 136	2 933	11,0	28,9	2,54	889	4	816	Ermelo	0233
9 746	2 214	8,6	22,7	2,61	224	4	510	Geldermalsen	0236
8 110	1 893	9,1	23,3	2,55	130	4	647	Gendringen	0237
5 511	1 390	10,4	25,2	2,38	282	5	246	Gorssel	0239
3 868	1 062	11,2	27,5	2,39	244	4	827	Groenlo	0240
7 419	1 906	10,1	25,7	2,44	723	4	596	Groesbeek	0241
16 183	4 672	11,5	28,9	2,48	396	3	1 241	Harderwijk	0243
4 659	1 147	9,7	24,6	2,50	127	4	743	Hatterm	0244
7 194	1 854	10,1	25,8	2,50	338	4	509	Heerde	0246
3 217	697	8,2	21,7	2,59	127	5	347	Hengelo	0248
6 424	1 475	8,8	23,0	2,57	145	4	729	Heumen	0252
1 837	442	9,8	24,1	2,45	22	5	109	Hummelo en Keppel	0256
7 207	1 666	8,5	23,1	2,65	423	4	618	Lichtenvoorde	0260
4 018	793	7,4	19,7	2,66	70	5	279	Lingewaard	0733
16 632	3 510	8,2	21,1	2,57	351	4	738	Lingewaard	1705
7 790	2 062	10,6	26,5	2,45	311	4	703	Lochem	0262
8 866	1 946	8,3	21,9	2,63	184	5	397	Maasdriel	0263
2 356	571	9,7	24,2	2,49	59	4	557	Millingen aan de Rijn	0265
7 598	1 522	6,8	20,0	2,91	165	5	343	Neder-Betuwe	1740
4 409	1 066	9,7	24,2	2,46	107	4	678	Neede	0266
4 264	918	8,0	21,5	2,67	54	5	170	Neerijnen	0304
14 446	3 487	9,2	24,1	2,61	309	4	942	Nijkerk	0267
81 795	41 395	26,3	50,6	1,89	2 595	2	2 237	Nijmegen	0268
9 642	2 427	9,1	25,2	2,72	390	4	692	Nunspeet	0302
7 816	1 517	6,6	19,4	2,89	350	4	534	Oldebroek	0269
15 785	3 381	8,2	21,4	2,58	502	4	652	Overbetuwe	1734
8 623	2 174	9,4	25,2	2,66	221	4	781	Putten	0273
14 010	4 830	15,1	34,5	2,20	1 146	4	777	Renkum	0274
20 001	7 021	15,6	35,1	2,17	1 481	3	1 214	Rheden	0275
4 386	927	8,3	21,1	2,53	85	5	318	Rijnwaarden	0196
637	132	8,7	20,7	2,37	-	4	787	Rozendaal	0277
3 421	754	8,7	22,0	2,52	41	5	435	Ruurlo	0278
3 310	770	8,5	23,3	2,70	84	4	758	Scherpenzeel	0279
1 917	427	8,4	22,3	2,65	7	5	143	Steenderen	0280
16 422	4 676	11,5	28,5	2,45	377	3	1 180	Tiel	0281
4 066	1 282	13,7	31,5	2,25	232	5	324	Ubbergen	0282
8 936	2 123	9,0	23,8	2,56	747	5	491	Voorst	0285
3 325	797	9,5	24,0	2,49	134	5	387	Vorden	0286
19 360	11 204	31,9	57,9	1,78	642	3	1 492	Wageningen	0289
3 496	735	8,0	21,0	2,56	275	3	1 219	Warnsveld	0291
2 351	450	6,7	19,1	2,75	296	5	390	Wehl	0292
7 026	1 548	8,5	22,0	2,56	223	5	306	West Maas en Waal	0668
6 201	1 411	8,8	22,8	2,58	49	3	1 134	Westervoort	0293
15 646	3 849	9,7	24,6	2,53	368	3	1 023	Wijchen	0296
11 966	3 466	11,8	29,0	2,41	473	3	1 012	Winterswijk	0294
7 806	2 040	10,4	26,1	2,45	403	4	515	Wisch	0295
9 636	2 191	8,4	22,7	2,69	228	4	564	Zaltbommel	0297
4 367	947	8,4	21,7	2,56	76	5	388	Zelhem	0298
11 089	3 230	12,4	29,1	2,33	189	3	1 283	Zevenaar	0299
16 315	5 933	16,2	36,4	2,21	510	3	1 477	Zutphen	0301
814 857	254 749	13,0	31,3	2,38	29 365			Totaal	
<i>Utrecht</i>									
3 440	923	10,7	26,8	2,50	8	4	653	Abcoude	0305
2 808	747	10,3	26,6	2,52	160	4	564	Amerongen	0306
57 062	19 932	15,0	34,9	2,30	1 760	2	2 158	Amersfoort	0307
10 689	3 936	16,1	36,8	2,19	1 120	3	1 380	Baarn	0308
18 550	6 533	15,5	35,2	2,25	474	3	1 110	De Bilt	0310
5 941	1 773	12,3	29,8	2,42	81	4	647	Breukelen	0311
5 740	1 529	10,9	26,6	2,44	106	4	559	Bunnik	0312
6 714	1 331	6,8	19,8	2,88	118	4	965	Bunschoten	0313
4 571	1 806	17,6	39,5	2,13	511	4	537	Doorn	0315
7 856	2 662	14,3	33,9	2,30	509	3	1 012	Driebergen-Rijsenburg	0316
3 360	834	9,6	24,8	2,57	23	4	772	Eemnes	0317
15 691	3 627	8,6	23,1	2,69	163	3	1 238	Houten	0321
13 380	3 528	10,5	26,4	2,49	260	2	1 639	IJsselstein	0353
3 150	939	12,5	29,8	2,36	66	4	604	Leersum	0326
11 633	3 180	10,9	27,3	2,48	302	3	1 153	Leusden	0327

Tabel 3 (vervolg)
Oppervlakte, bevolking en bevolkingsdichtheid, woningvoorraad en woningdichtheid en huishoudens op 1 januari 2004

Gemeente		Oppervlakte in km ²			Bevolking		Bevolkingsdichtheid per km ² land	Woningvoorraad ²⁾	Woningdichtheid ²⁾ per km ² land
code	naam	totaal ¹⁾	w.o.		totaal	w.o. % vrouwen			
			land	binnenwater					
0329	Loenen	27,32	25,00	2,32	8 343	50,7	334	3 333	133
0331	Lopik	78,92	75,78	3,14	13 870	49,1	183	4 904	65
0332	Maarn	25,34	25,16	0,18	5 903	50,6	235	2 461	98
0333	Maarsse	30,86	27,20	3,66	39 843	50,9	1 465	15 378	565
0335	Montfoort	38,22	37,75	0,47	13 367	50,1	354	5 069	134
0356	Nieuwegein	25,68	23,72	1,96	61 803	50,4	2 605	25 595	1 079
0589	Oudewater	40,16	39,34	0,82	9 795	50,6	249	3 841	98
0339	Renswoude	18,52	18,43	0,09	4 266	50,1	231	1 485	81
0340	Rhenen	43,00	41,39	1,60	17 875	50,5	432	7 001	169
0736	De Ronde Venen	84,80	70,65	14,14	34 437	49,9	487	12 780	181
0342	Soest	46,45	46,26	0,19	44 906	51,2	971	18 838	407
0344	Utrecht	99,32	95,67	3,64	270 244	51,8	2 825	117 016	1 223
0345	Veenendaal	19,81	19,61	0,20	61 111	50,9	3 116	23 198	1 183
0620	Vianen	42,37	39,47	2,90	19 837	50,3	503	7 721	196
0352	Wijk bij Duurstede	50,30	47,62	2,68	23 511	50,5	494	8 994	189
0632	Woerden	92,89	89,53	3,36	48 096	50,5	537	18 810	210
0351	Woudenberg	36,72	36,47	0,26	11 228	49,9	308	4 145	114
0355	Zeist	48,64	48,53	0,12	60 373	52,1	1 244	25 628	528
	Totaal	1 449,12	1 386,16	62,96	1 162 258	51,1	838	472 055	341
<i>Noord-Holland</i>									
0358	Aalsmeer	32,24	20,66	11,58	22 915	50,3	1 109	9 034	437
0361	Alkmaar	31,22	29,51	1,71	94 121	50,9	3 190	41 825	1 417
0362	Amstelveen	44,05	41,56	2,49	78 866	52,5	1 898	36 419	876
0363	Amsterdam	219,07	164,98	54,09	739 104	50,7	4 480	378 499	2 294
0364	Andijk	47,69	21,21	26,49	6 423	49,0	303	2 436	115
0366	Anna Paulowna	78,81	74,43	2,95	13 953	49,5	187	5 393	72
0370	Beemster	72,08	70,54	1,55	8 541	49,8	121	3 312	47
0372	Bennebroek	1,79	1,75	0,04	5 225	52,6	2 986	2 190	1 252
0373	Bergen	119,83	97,17	0,81	31 738	51,0	327	13 641	140
0375	Beverwijk	20,35	18,54	0,49	36 995	51,1	1 996	16 790	906
0376	Blaricum	15,58	11,13	4,45	9 257	51,8	832	3 954	355
0377	Bloemendaal	43,29	37,93	0,61	16 922	52,9	446	6 855	181
0381	Bussum	8,11	8,06	0,05	31 300	53,3	3 883	14 290	1 773
0383	Castricum	59,92	49,50	5,50	35 291	50,8	713	14 235	288
0384	Diemen	14,03	11,99	2,05	24 049	51,2	2 006	10 039	837
0498	Drechterland	24,08	23,92	0,15	10 378	49,5	434	3 927	164
0385	Edam-Volendam	24,78	16,31	8,47	28 194	49,7	1 729	11 193	686
0388	Enkhuizen	116,04	12,42	103,62	17 241	50,3	1 388	7 637	615
0365	Graft-De Rijp	21,75	20,10	1,65	6 486	49,6	323	2 433	121
0392	Haarlem	32,12	29,32	2,80	147 343	51,4	5 026	67 037	2 287
0393	Haarlemmerliede c.a.	21,08	19,25	1,84	5 556	50,6	289	2 109	110
0394	Haarlemmermeer	185,28	179,76	5,52	127 750	50,1	711	51 025	284
0395	Harenkarspel	54,83	54,03	0,80	15 867	48,9	294	5 850	108
0396	Heemskerk	31,76	27,51	0,21	36 294	51,0	1 319	14 975	544
0397	Heemstede	9,64	9,20	0,44	25 660	53,3	2 790	10 951	1 191
0398	Heerhugowaard	39,97	39,25	0,71	47 239	49,4	1 203	18 463	470
0399	Heiloo	18,99	18,79	0,21	22 058	50,9	1 174	9 112	485
0400	Den Helder	178,83	45,43	1,94	59 795	50,3	1 316	26 438	582
0402	Hilversum	46,24	45,59	0,66	83 454	51,7	1 831	37 929	832
0405	Hoorn	52,24	19,31	32,93	67 952	50,7	3 520	28 905	1 497
0406	Huizen	23,28	15,77	7,51	41 974	51,4	2 661	17 275	1 095
0415	Landsmeer	26,49	22,54	3,95	10 315	51,5	458	4 226	187
0416	Langedijk	26,99	24,15	2,85	25 278	50,0	1 047	9 511	394
0417	Laren	12,39	12,22	0,17	11 590	52,8	949	4 901	401
0420	Medemblik	107,96	7,31	100,65	8 037	49,9	1 100	3 258	446
0424	Muiden	36,51	14,45	22,06	6 656	50,9	461	2 742	190
0425	Naarden	32,89	21,38	11,51	17 031	52,1	797	7 281	341
0412	Niedorp	62,99	61,58	1,41	11 617	49,4	189	4 352	71
0529	Noorder-Koggenland	50,59	49,73	0,87	10 500	49,7	211	4 101	82
0429	Obdam	20,99	20,59	0,40	6 766	49,8	329	2 440	118
0431	Oostzaan	16,13	11,49	4,64	9 176	51,3	799	3 694	322
0432	Opmeer	41,98	41,66	0,32	11 201	49,6	269	4 181	100
0437	Ouder-Amstel	26,18	24,49	1,69	13 055	51,6	533	5 644	230
0439	Purmerend	24,56	23,74	0,82	75 831	51,1	3 194	31 452	1 325
0441	Schagen	19,35	18,85	0,50	18 198	50,3	965	7 656	406
0458	Schermer	64,44	61,55	2,89	4 900	48,7	80	1 860	30
0532	Stede Broec	16,42	14,77	1,65	21 386	49,6	1 448	8 222	557
0448	Texel	463,28	161,96	2,14	13 735	50,5	85	5 760	36
0450	Uitgeest	22,31	19,18	3,13	11 783	49,8	614	4 589	239
0451	Uithoorn	19,49	18,30	1,20	26 763	50,7	1 463	11 206	612

Huishoudens ²⁾				Personen per huishouden ²⁾	Personen in institu- tionale huishoudens ²⁾	Stedelijk- heid	Omgevings- adressen dichtheid	Gemeente	
totaal	w.o. eenpersoonshuishoudens							naam	code
	absoluut	in % van de totale bevolking	in % van het totale aantal huishoudens						
3 405	927	11,1	27,2	2,42	92	5	308	Loenen	0329
4 995	1 063	7,7	21,3	2,77	13	5	330	Lopik	0331
2 464	679	11,5	27,6	2,36	99	5	378	Maarn	0332
16 139	4 390	11,0	27,2	2,44	385	3	1 442	Maarsse	0333
5 043	1 179	8,8	23,4	2,65	19	4	649	Montfoort	0335
26 480	8 347	13,5	31,5	2,32	428	2	1 790	Nieuwegein	0356
3 792	1 030	10,5	27,2	2,55	115	4	787	Oudewater	0589
1 517	330	7,7	21,8	2,81	6	5	335	Renswoude	0339
7 077	1 877	10,5	26,5	2,49	239	4	839	Rhene	0340
13 526	3 425	9,9	25,3	2,53	237	4	802	De Ronde Venen	0736
19 207	6 265	14,0	32,6	2,31	492	3	1 271	Soest	0342
140 840	73 193	27,1	52,0	1,89	3 908	1	3 149	Utrecht	0344
23 628	6 391	10,5	27,0	2,56	531	2	1 845	Veenendaal	0345
7 796	1 833	9,2	23,5	2,53	99	4	795	Vianen	0620
9 011	2 153	9,2	23,9	2,60	90	3	1 041	Wijk bij Duurstede	0352
18 886	5 053	10,5	26,8	2,52	449	3	1 175	Woerden	0632
4 183	1 029	9,2	24,6	2,63	213	4	757	Woudenberg	0351
27 393	11 143	18,5	40,7	2,12	2 338	3	1 457	Zeist	0355
505 967	183 587	15,8	36,3	2,27	15 414			Totaal	
<i>Noord-Holland</i>									
9 442	2 598	11,3	27,5	2,40	260	4	631	Aalsmeer	0358
42 660	16 195	17,2	38,0	2,18	1 235	2	2 152	Alkmaar	0361
38 173	16 709	21,2	43,8	2,04	960	2	2 031	Amstelveen	0362
406 466	224 182	30,3	55,2	1,80	6 217	1	5 987	Amsterdam	0363
2 505	614	9,6	24,5	2,55	43	5	293	Andijk	0364
5 413	1 277	9,2	23,6	2,57	45	5	432	Anna Paulowna	0366
3 356	837	9,8	24,9	2,52	77	4	545	Beemster	0370
2 138	615	11,8	28,8	2,30	302	4	671	Bennebroek	0372
13 557	4 378	13,8	32,3	2,27	925	4	645	Bergen	0373
16 592	5 780	15,6	34,8	2,21	385	2	2 387	Beverwijk	0375
3 880	1 065	11,5	27,4	2,37	78	4	807	Blaricum	0376
7 106	2 344	13,9	33,0	2,31	514	3	1 053	Bloemendaal	0377
14 376	5 844	18,7	40,7	2,13	666	2	2 168	Bussum	0381
14 311	3 980	11,3	27,8	2,43	539	3	1 139	Castricum	0383
11 295	4 591	19,1	40,6	2,11	240	2	2 092	Diemen	0384
3 874	861	8,3	22,2	2,66	90	4	505	Drechterland	0498
10 829	2 690	9,5	24,8	2,58	250	3	1 412	Edam-Volendam	0385
7 476	2 439	14,1	32,6	2,29	115	3	1 226	Enkhuizen	0388
2 601	673	10,4	25,9	2,49	-	5	381	Graft-De Rijp	0365
71 089	31 039	21,1	43,7	2,03	2 787	1	3 102	Haarlem	0392
2 249	615	11,1	27,3	2,47	-	4	577	Haarlemmerliede c.a.	0393
51 503	13 738	10,8	26,7	2,46	1 166	3	1 374	Haarlemmermeer	0394
6 128	1 592	10,0	26,0	2,57	90	5	331	Harenkarspel	0395
15 046	4 540	12,5	30,2	2,37	623	2	1 970	Heemskerk	0396
11 067	3 855	15,0	34,8	2,24	833	3	1 465	Heemstede	0397
18 535	4 706	10,0	25,4	2,51	807	3	1 461	Heerhugowaard	0398
9 148	2 602	11,8	28,4	2,37	398	3	1 019	Heiloo	0399
26 684	9 360	15,7	35,1	2,19	1 346	2	1 601	Den Helder	0400
39 300	15 917	19,1	40,5	2,09	1 322	2	2 282	Hilversum	0402
29 057	9 415	13,9	32,4	2,32	674	2	1 552	Hoorn	0405
17 123	5 045	12,0	29,5	2,43	431	2	1 770	Huizen	0406
4 216	1 068	10,4	25,3	2,43	77	4	829	Landsmeer	0415
9 598	2 180	8,6	22,7	2,62	127	4	759	Langedijk	0416
5 151	1 948	16,8	37,8	2,14	555	4	953	Laren	0417
3 456	1 101	13,7	31,9	2,31	48	4	897	Medemblik	0420
2 789	787	11,8	28,2	2,37	41	5	407	Muiden	0424
7 177	2 296	13,5	32,0	2,35	200	3	1 039	Naarden	0425
4 444	938	8,1	21,1	2,60	66	5	221	Niedorp	0412
4 095	919	8,8	22,4	2,55	71	5	185	Noorder-Koggenland	0529
2 513	566	8,4	22,5	2,67	53	5	395	Obdam	0429
3 691	884	9,6	24,0	2,45	118	4	934	Oostzaan	0431
4 220	981	8,8	23,2	2,65	34	5	435	Opmeer	0432
5 610	1 830	14,0	32,6	2,29	190	3	1 185	Ouder-Amstel	0437
32 090	9 660	12,7	30,1	2,34	813	2	2 116	Purmerend	0439
7 846	2 474	13,6	31,5	2,28	307	3	1 053	Schagen	0441
1 875	431	8,8	23,0	2,61	-	5	111	Schermer	0458
8 245	1 880	8,8	22,8	2,57	212	4	997	Stede Broec	0532
5 834	1 831	13,3	31,4	2,32	194	5	373	Texel	0448
4 562	1 092	9,3	23,9	2,57	69	4	926	Uitgeest	0450
11 438	3 450	12,9	30,2	2,34	32	3	1 338	Uithoorn	0451

Tabel 3 (vervolg)
Oppervlakte, bevolking en bevolkingsdichtheid, woningvoorraad en woningdichtheid en huishoudens op 1 januari 2004

Gemeente		Oppervlakte in km ²			Bevolking		Bevolkingsdichtheid per km ² land	Woningvoorraad ²⁾	Woningdichtheid ²⁾ per km ² land
code	naam	totaal ¹⁾	w.o.		totaal	w.o. % vrouwen			
		land		binnenwater					
0453	Velsen	63,03	44,42	4,50	67 642	50,7	1 523	28 539	642
0454	Venhuizen	56,65	35,25	21,40	7 812	48,6	222	2 958	84
0852	Waterland	115,64	52,10	63,54	17 266	49,9	331	6 981	134
0457	Weesp	21,88	20,58	1,30	17 843	51,1	867	8 109	394
0459	Wervershoof	31,08	23,46	7,62	8 485	48,8	362	3 029	129
0558	Wester-Koggenland	63,15	60,30	2,85	13 901	49,6	231	5 271	87
0462	Wieringen	212,50	26,77	8,30	8 451	49,9	316	3 586	134
0463	Wieringermeer	307,76	194,82	112,94	12 583	49,3	65	4 997	26
1696	Wijdemeeren	76,55	48,02	28,53	23 333	51,1	486	9 466	197
0466	Wognum	21,48	21,38	0,10	8 081	48,2	378	2 867	134
0880	Wormerland	45,14	38,80	6,34	15 765	50,0	406	6 294	162
0479	Zaanstad	83,04	74,25	8,80	139 774	50,6	1 883	59 452	801
0473	Zandvoort	44,34	32,04	1,76	16 866	52,1	526	8 135	254
0478	Zeevang	55,23	38,19	17,04	6 323	49,9	166	2 458	64
0476	Zijpe	113,35	95,17	2,17	11 381	49,2	120	4 460	47
	Totaal	4 091,76	2 670,36	734,34	2 587 265	50,8	969	1 157 849	434
<i>Zuid-Holland</i>									
0480	Ter Aar	21,71	19,37	2,33	9 010	49,1	465	3 232	167
0482	Alblasserdam	9,96	8,78	1,18	18 386	51,2	2 093	7 352	837
0613	Albrandswaard	23,75	22,18	1,57	19 607	50,1	884	7 844	354
0483	Alkemade	30,88	26,95	3,93	14 481	49,5	537	5 285	196
0484	Alphen aan den Rijn	57,68	55,06	2,61	70 477	50,6	1 280	28 264	513
0489	Barendrecht	21,72	20,27	1,44	37 257	50,2	1 838	14 500	715
0491	Bergambacht	38,05	35,09	2,96	9 280	50,5	264	3 597	103
0492	Bergschenhoek	15,52	14,89	0,63	15 870	50,4	1 066	5 883	395
0493	Berkel en Rodenrijs	18,91	18,62	0,29	17 535	49,9	942	6 728	361
0568	Bernisse	68,59	57,34	11,24	12 684	49,9	221	5 097	89
0585	Binnenmaas	54,91	50,34	4,57	19 245	50,4	382	7 830	156
0495	Bleiswijk	21,96	21,13	0,84	10 449	48,8	495	3 745	177
0497	Bodegraven	38,50	37,48	1,02	19 478	50,0	520	7 136	190
0499	Boskoop	16,96	14,79	2,17	15 225	49,6	1 029	6 054	409
0501	Brielle	31,12	27,49	3,63	15 948	50,6	580	6 719	244
0502	Capelle aan den IJssel	15,42	14,30	1,13	65 354	51,6	4 571	28 871	2 019
0611	Cromstrijen	70,31	54,37	15,94	13 027	50,2	240	5 111	94
0503	Delft	24,08	23,21	0,87	95 817	47,7	4 129	42 876	1 848
0504	Dirksland	74,15	55,56	18,58	8 269	50,2	149	3 190	57
0505	Dordrecht	99,45	79,53	19,92	119 649	50,9	1 504	52 215	657
0689	Giessenlanden	65,12	63,57	1,55	14 359	49,6	226	5 379	85
0511	Goedereede	153,85	71,32	37,40	11 544	50,6	162	4 479	63
0512	Gorinchem	21,99	18,96	3,03	34 623	50,8	1 826	15 093	796
0513	Gouda	18,10	16,92	1,19	71 797	51,3	4 244	30 139	1 782
0693	Graafstroom	69,32	67,11	2,21	9 697	49,1	144	3 295	49
0517	's-Gravendeel	20,69	18,92	1,77	8 875	50,0	469	3 620	191
0518	's-Gravenhage	98,22	82,68	2,02	469 059	51,1	5 674	228 332	2 762
0523	Hardinxveld-Giessendam	19,35	16,91	2,45	17 828	50,5	1 055	6 585	390
0530	Hellevoetsluis	46,14	31,57	13,49	40 164	50,1	1 272	16 156	512
0531	Hendrik-Ido-Ambacht	11,99	10,73	1,26	22 966	50,5	2 140	8 746	815
0534	Hillegom	13,48	12,87	0,60	20 588	50,8	1 599	8 427	655
0645	Jacobsouwde	41,54	36,66	4,87	10 692	49,0	292	4 024	110
0537	Katwijk	19,24	13,74	0,48	41 822	50,4	3 045	15 977	1 163
0588	Korendijk	100,48	77,91	22,58	11 019	49,9	141	4 223	54
0542	Krimpen aan den IJssel	8,93	7,83	1,10	29 046	50,9	3 709	11 321	1 446
0545	Leerdam	34,32	33,79	0,53	21 050	50,7	623	8 000	237
0546	Leiden	23,16	21,99	1,16	118 702	51,2	5 397	50 548	2 298
0547	Leiderdorp	12,16	11,59	0,56	26 182	51,3	2 258	11 054	953
1916	Leidschendam-Voorburg	35,66	32,80	2,86	73 832	52,2	2 251	34 546	1 053
1673	Liemeer	30,98	30,22	0,76	6 713	48,3	222	2 305	76
0694	Liesveld	44,44	41,07	3,37	9 724	49,9	237	3 514	86
0553	Lisse	16,11	15,70	0,41	22 061	50,8	1 405	9 015	574
0556	Maassluis	10,11	8,60	1,51	32 847	50,8	3 821	14 103	1 641
0559	Middelharnis	86,79	61,16	25,62	17 450	51,3	285	6 720	110
1842	Midden-Delfland	49,38	47,45	1,92	17 072	48,9	360	6 308	133
0563	Moordrecht	12,73	12,21	0,52	8 110	50,0	664	2 910	238
0643	Nederlek	31,44	27,84	3,61	14 831	50,9	533	5 879	211
0567	Nieuwerkerk aan den IJssel	18,47	17,27	1,20	22 344	50,2	1 294	8 319	482
0569	Nieuwkoop	38,50	29,81	8,69	11 092	50,1	372	4 136	139
0571	Nieuw-Lekkerland	12,77	10,40	2,38	9 539	49,1	917	3 233	311
0575	Noordwijk	51,53	35,41	0,18	24 452	50,1	691	10 290	291
0576	Noordwijkerhout	23,40	22,60	0,80	15 092	49,5	668	5 654	250
0579	Oegstgeest	7,75	7,21	0,55	21 188	52,3	2 941	8 556	1 187
0580	Oostflakkee	107,44	74,69	32,75	10 126	50,0	136	3 980	53
0584	Oud-Beijerland	19,61	18,76	0,85	23 366	50,9	1 246	9 058	483

Huishoudens ²⁾				Personen per huishouden ²⁾	Personen in institu- tionale huishoudens ²⁾	Stedelijk- heid	Omgevings- adressen dichtheid	Gemeente	
totaal	w.o. eenpersoonshuishoudens							naam	code
	absoluut	in % van de totale bevolking	in % van het totale aantal huishoudens						
28 826	9 239	13,7	32,1	2,31	978	2	1 641	Velsen	0453
3 114	836	10,7	26,8	2,49	49	5	221	Venhuizen	0454
7 079	1 932	11,2	27,3	2,42	119	4	583	Waterland	0852
8 292	3 233	18,1	39,0	2,12	266	2	1 578	Weesp	0457
3 193	800	9,4	25,1	2,64	61	5	443	Wervershoof	0459
5 264	1 221	8,8	23,2	2,63	79	5	286	Wester-Koggenland	0558
3 567	1 030	12,2	28,9	2,34	99	5	387	Wieringen	0462
5 018	1 202	9,6	24,0	2,50	53	5	419	Wieringermeer	0463
9 627	2 637	11,3	27,4	2,39	281	4	513	Wijdmeren	1696
2 873	616	7,6	21,4	2,71	309	5	385	Wognum	0466
6 396	1 640	10,4	25,6	2,45	93	3	1 196	Wormerland	0880
60 535	19 379	13,9	32,0	2,29	1 387	2	1 752	Zaanstad	0479
8 229	3 450	20,5	41,9	2,00	425	3	1 393	Zandvoort	0473
2 471	505	8,0	20,4	2,56	8	5	240	Zeevang	0478
4 570	1 161	10,2	25,4	2,47	83	5	184	Zijpe	0476
1 200 883	485 293	18,8	40,4	2,13	30 915			Totaal	
<i>Zuid-Holland</i>									
3 215	606	6,7	18,8	2,78	66	5	356	Ter Aar	0480
7 266	1 920	10,4	26,4	2,51	135	3	1 293	Alblasserdam	0482
7 621	1 700	8,7	22,3	2,50	567	4	861	Albrandswaard	0613
5 512	1 331	9,2	24,1	2,62	40	4	559	Alkemade	0483
28 922	8 630	12,2	29,8	2,40	1 145	2	2 091	Alphen aan den Rijn	0484
14 372	3 003	8,1	20,9	2,59	97	3	1 436	Barendrecht	0489
3 591	856	9,2	23,8	2,58	1	5	413	Bergambacht	0491
5 705	1 016	6,4	17,8	2,75	196	3	1 217	Bergschenhoek	0492
6 695	1 498	8,5	22,4	2,59	167	4	734	Berkel en Rodenrijs	0493
5 042	1 068	8,4	21,2	2,51	53	5	377	Bernisse	0568
7 717	1 661	8,6	21,5	2,48	103	5	426	Binnenmaas	0585
3 832	731	7,0	19,1	2,73	-	4	628	Bleiswijk	0495
7 350	1 803	9,3	24,5	2,63	137	3	1 206	Bodegraven	0497
6 050	1 615	10,6	26,7	2,50	113	4	778	Boskoop	0499
6 696	1 784	11,2	26,6	2,36	149	4	788	Brielle	0501
28 701	9 637	14,7	33,6	2,25	772	2	2 192	Capelle aan den IJssel	0502
5 253	1 183	9,1	22,5	2,47	55	4	614	Cromstrijen	0611
50 150	25 520	26,6	50,9	1,89	1 105	1	3 267	Delft	0503
3 172	805	9,7	25,4	2,58	85	5	437	Dirksland	0504
53 110	19 144	16,0	36,0	2,22	1 604	2	2 384	Dordrecht	0505
5 372	1 103	7,7	20,5	2,67	18	5	262	Giessenlanden	0689
4 400	969	8,4	22,0	2,60	90	5	332	Goedereede	0511
15 149	5 426	15,7	35,8	2,25	588	2	1 658	Gorinchem	0512
30 539	10 417	14,5	34,1	2,32	1 098	2	2 324	Gouda	0513
3 225	613	6,3	19,0	2,98	80	5	151	Graafstroom	0693
3 639	884	10,0	24,3	2,44	-	4	864	's-Gravendeel	0517
235 763	114 106	24,3	48,4	1,96	6 080	1	4 668	's-Gravenhage	0518
6 538	1 501	8,4	23,0	2,72	58	4	853	Hardinxveld-Giessendam	0523
16 523	4 333	10,8	26,2	2,41	374	2	1 548	Hellevoetsluis	0530
8 887	2 074	9,0	23,3	2,57	91	3	1 384	Hendrik-Ido-Ambacht	0531
8 499	2 519	12,2	29,6	2,38	387	3	1 333	Hillegom	0534
4 107	894	8,4	21,8	2,59	36	5	359	Jacobsvoude	0645
15 889	4 429	10,6	27,9	2,58	755	2	2 003	Katwijk	0537
4 212	944	8,6	22,4	2,60	58	5	279	Korendijk	0588
11 377	2 787	9,6	24,5	2,51	524	2	1 686	Krimpen aan den IJssel	0542
8 084	2 120	10,1	26,2	2,57	285	3	1 130	Leerdam	0545
61 421	31 187	26,3	50,8	1,91	1 671	1	3 254	Leiden	0546
11 084	3 457	13,2	31,2	2,35	183	2	2 054	Leiderdorp	0547
34 518	13 225	17,9	38,3	2,11	837	1	2 706	Leidschendam-Voorburg	1916
2 359	605	9,0	25,6	2,66	442	5	245	Liemeer	1673
3 440	709	7,3	20,6	2,83	-	5	319	Liesveld	0694
9 018	2 541	11,5	28,2	2,43	145	3	1 367	Lisse	0553
13 902	4 167	12,7	30,0	2,34	255	2	1 850	Maassluis	0556
6 833	1 777	10,2	26,0	2,47	573	4	827	Middelharnis	0559
6 322	1 421	8,3	22,5	2,70	-	3	1 103	Midden-Delfland	1842
3 044	685	8,4	22,5	2,64	61	4	947	Moordrecht	0563
5 885	1 431	9,6	24,3	2,52	27	4	844	Nederlek	0643
8 601	2 016	9,0	23,4	2,58	127	3	1 405	Nieuwerkerk aan den IJssel	0567
4 190	971	8,8	23,2	2,62	117	4	523	Nieuwkoop	0569
3 249	643	6,7	19,8	2,93	8	4	696	Nieuw-Lekkerland	0571
10 133	3 410	13,9	33,7	2,31	1 038	3	1 340	Noordwijk	0575
5 894	1 667	11,0	28,3	2,49	387	4	841	Noordwijkerhout	0576
8 705	2 787	13,2	32,0	2,37	557	2	1 543	Oegstgeest	0579
4 046	987	9,7	24,4	2,48	104	5	385	Oostflakkee	0580
8 993	2 100	9,0	23,4	2,56	322	3	1 247	Oud-Beijerland	0584

Tabel 3 (vervolg)
Oppervlakte, bevolking en bevolkingsdichtheid, woningvoorraad en woningdichtheid en huishoudens op 1 januari 2004

Gemeente		Oppervlakte in km ²			Bevolking		Bevolkingsdichtheid per km ² land	Woningvoorraad ²⁾	Woningdichtheid ²⁾ per km ² land
code	naam	totaal ¹⁾	w.o.		totaal	w.o. % vrouwen			
			land	binnenwater					
0644	Ouderkerk	28,53	27,11	1,42	8 095	49,9	299	3 038	112
0590	Papendrecht	10,77	9,47	1,30	30 914	50,9	3 263	12 463	1 315
1926	Pijnacker-Nootdorp	38,60	37,65	0,95	37 696	49,7	1 001	14 164	376
0595	Reeuwijk	50,11	38,22	11,89	12 860	50,0	336	4 912	129
0597	Ridderkerk	25,10	23,75	1,34	45 528	51,1	1 917	19 638	827
0602	Rijnsburg	6,07	5,86	0,21	14 941	50,4	2 548	5 436	927
1672	Rijnwoude	57,85	56,68	1,17	18 986	49,2	335	7 134	126
0603	Rijswijk	14,48	14,05	0,44	47 693	53,1	3 396	23 968	1 706
0599	Rotterdam	304,22	206,44	64,76	598 923	50,9	2 901	286 318	1 387
0600	Rozenburg	6,50	4,51	1,98	13 173	50,1	2 919	5 713	1 266
0604	Sassenheim	6,62	6,39	0,23	14 829	51,0	2 322	6 079	952
0606	Schiedam	19,89	18,13	1,76	75 619	50,9	4 171	35 447	1 955
0608	Schoonhoven	6,96	6,34	0,63	12 303	50,8	1 942	4 959	783
0610	Sliedrecht	14,00	12,78	1,22	23 837	51,0	1 865	9 755	763
0612	Spijkenisse	30,23	26,16	4,07	75 170	50,8	2 873	31 315	1 197
0617	Strijen	57,72	51,22	6,50	9 312	49,9	182	3 725	73
0619	Valkenburg	5,74	5,05	0,69	3 813	49,0	755	1 328	263
0622	Vlaardingen	26,71	23,76	2,95	74 058	51,3	3 117	34 484	1 451
0623	Vlist	56,52	53,79	2,73	9 803	49,7	182	3 667	68
0625	Voorhout	12,59	12,26	0,33	14 792	49,5	1 206	5 317	434
0626	Voorschoten	11,59	11,21	0,38	22 505	51,8	2 007	9 605	857
0627	Waddinxveen	29,39	27,87	1,52	26 304	50,0	944	10 285	369
0628	Warmond	14,42	10,00	4,42	4 977	50,6	498	1 952	195
0629	Wassenaar	62,50	50,85	1,82	25 506	52,4	502	11 608	228
1783	Westland	90,59	79,90	1,67	97 270	50,0	1 217	37 623	471
0614	Westvoorne	97,52	53,46	5,04	14 265	50,6	267	6 055	113
0707	Zederik	76,49	73,77	2,73	13 546	50,0	184	4 783	65
1666	Zevenhuizen-Moerkapelle	31,10	29,87	1,23	10 198	51,0	341	3 671	123
0637	Zoetermeer	37,06	34,91	2,15	114 216	51,0	3 271	47 746	1 368
0638	Zoeterwoude	21,91	21,24	0,67	8 526	50,4	401	3 083	145
0642	Zwijndrecht	22,77	20,36	2,41	45 384	51,1	2 229	19 292	947
	Totaal	3 403,38	2 818,10	413,69	3 451 942	50,7	1 225	1 500 016	532
<i>Zeeland</i>									
0654	Borsele	194,44	142,03	0,81	22 318	49,4	157	8 921	63
0664	Goes	102,04	92,84	5,93	36 591	51,5	394	15 815	170
0677	Hulst	251,01	201,48	2,96	27 877	50,0	138	12 141	60
0678	Kapelle	49,61	37,14	1,04	11 627	50,6	313	4 421	119
0687	Middelburg	53,05	48,64	4,41	46 350	51,2	953	20 081	413
1695	Noord-Beveland	120,61	86,08	7,02	7 124	49,8	83	3 851	45
0703	Reimerswaal	243,18	102,23	11,26	20 966	49,6	205	8 073	79
1676	Schouwen-Duiveland	488,65	231,07	69,48	34 415	50,5	149	14 985	65
1714	Sluis	307,01	280,27	2,69	24 596	50,8	88	13 507	48
0715	Terneuzen	317,78	251,42	9,59	55 412	50,4	220	24 914	99
0716	Tholen	254,51	147,81	15,03	24 386	50,0	165	9 450	64
0717	Veere	207,03	132,94	9,00	22 130	49,6	166	9 816	74
0718	Vlissingen	344,97	34,14	1,12	45 236	50,3	1 325	20 961	614
	Totaal	2 933,89	1 788,10	140,34	379 028	50,4	212	166 936	93
<i>Noord-Brabant</i>									
0738	Aalburg	53,13	50,40	2,73	12 204	49,6	242	4 171	83
1723	Alphen-Chaam	93,64	93,18	0,47	9 414	49,5	101	3 539	38
0743	Asten	71,38	70,34	1,05	16 138	49,0	229	6 003	85
0744	Baarle-Nassau	76,30	76,27	0,03	6 545	49,0	86	2 381	31
1724	Bergeijk	101,79	101,04	0,74	18 137	49,2	180	6 821	68
0748	Bergen op Zoom	93,13	80,76	12,38	66 140	50,5	819	27 772	344
1721	Bernheze	90,38	89,77	0,60	28 868	49,4	322	10 246	114
0753	Best	34,97	34,18	0,79	28 658	50,0	838	11 205	328
1728	Bladel	75,71	75,42	0,28	19 153	49,2	254	7 052	93
0755	Boekel	34,52	34,51	0,01	9 396	49,0	272	3 194	93
0756	Boxmeer	113,95	111,56	2,38	29 395	50,1	263	11 083	99
0757	Boxtel	64,77	63,70	1,07	29 512	50,3	463	11 678	183
0758	Breda	129,15	126,87	2,28	166 035	51,5	1 309	72 197	569
1706	Cranendonck	78,14	76,79	1,34	20 149	49,2	262	8 194	107
1684	Cuijk	57,00	52,50	4,50	24 177	49,5	460	9 652	184
0762	Deurne	118,37	117,10	1,27	32 083	49,5	274	12 025	103
0766	Dongen	29,72	29,34	0,38	25 306	49,7	863	9 660	329
1719	Drimmelen	119,20	96,24	22,96	26 663	50,0	277	10 290	107
0770	Eersel	83,28	82,44	0,84	18 286	49,0	222	6 716	81
0772	Eindhoven	88,84	87,75	1,09	207 870	49,6	2 369	92 965	1 059

Huishoudens ²⁾				Personen per huishouden ²⁾	Personen in institu- tionale huishoudens ²⁾	Stedelijk- heid	Omgevings- adressen dichtheid	Gemeente	
totaal	w.o. eenpersoonshuishoudens							naam	code
	absoluut	in % van de totale bevolking	in % van het totale aantal huishoudens						
2 997	670	8,3	22,4	2,69	38	4	551	Ouderkerk	0644
12 748	3 395	11,0	26,6	2,41	192	2	1 746	Papendrecht	0590
13 973	2 919	7,7	20,9	2,66	473	3	1 013	Pijnacker-Nootdorp	1926
4 867	1 102	8,6	22,6	2,63	37	4	563	Reeuwijk	0595
19 415	5 563	12,2	28,7	2,33	316	2	1 617	Ridderkerk	0597
5 406	1 206	8,1	22,3	2,75	86	2	1 631	Rijnsburg	0602
7 168	1 557	8,2	21,7	2,63	136	4	599	Rijnwoude	1672
23 713	9 914	20,8	41,8	1,98	660	1	2 987	Rijswijk	0603
302 013	143 507	24,0	47,5	1,96	5 999	1	3 853	Rotterdam	0599
5 687	1 651	12,5	29,0	2,31	51	3	1 202	Rozenburg	0600
6 059	1 763	11,9	29,1	2,42	192	3	1 377	Sassenheim	0604
34 945	13 312	17,6	38,1	2,14	803	1	3 336	Schiedam	0606
5 203	1 644	13,4	31,6	2,34	106	3	1 045	Schoonhoven	0608
9 623	2 924	12,3	30,4	2,39	817	2	1 512	Sliedrecht	0610
31 512	8 803	11,7	27,9	2,37	577	2	2 095	Spijkernisse	0612
3 748	913	9,8	24,4	2,48	25	4	576	Strijen	0617
1 401	303	7,9	21,6	2,72	-	4	975	Valkenburg	0619
34 360	12 897	17,4	37,5	2,13	964	1	2 809	Vlaardingen	0622
3 733	944	9,6	25,3	2,60	91	5	371	Vlist	0623
5 247	998	6,7	19,0	2,77	239	3	1 170	Voorhout	0625
9 466	2 914	12,9	30,8	2,34	327	2	1 593	Voorschoten	0626
10 313	2 585	9,8	25,1	2,53	171	3	1 332	Waddinxveen	0627
2 013	648	13,0	32,2	2,35	256	4	613	Warmond	0628
11 144	3 842	15,1	34,5	2,26	279	3	1 295	Wassenaar	0629
36 742	8 300	8,5	22,6	2,62	1 187	3	1 184	Westland	1783
5 924	1 494	10,5	25,2	2,38	162	4	523	Westvoorne	0614
4 818	1 011	7,5	21,0	2,78	128	5	248	Zederik	0707
3 716	807	7,9	21,7	2,69	190	5	493	Zevenhuizen-Moerkapelle	1666
47 661	14 158	12,4	29,7	2,38	653	2	2 431	Zoetermeer	0637
3 066	661	7,8	21,6	2,65	399	4	613	Zoeterwoude	0638
19 198	5 711	12,6	29,7	2,34	427	2	1 792	Zwijndrecht	0642
1 541 691	574 532	16,6	37,3	2,21	39 947			Totaal	
<i>Zeeland</i>									
8 702	2 131	9,5	24,5	2,55	107	5	264	Borsele	0654
15 814	5 297	14,5	33,5	2,25	957	3	1 147	Goes	0664
11 860	3 303	11,8	27,8	2,30	589	5	439	Hulst	0677
4 423	975	8,4	22,0	2,59	153	4	506	Kapelle	0678
20 344	7 122	15,4	35,0	2,24	743	2	1 564	Middelburg	0687
3 139	900	12,6	28,7	2,24	83	5	203	Noord-Beveland	1695
7 942	2 093	10,0	26,4	2,61	229	5	424	Reimerswaal	0703
14 454	4 103	11,9	28,4	2,35	478	5	463	Schouwen-Duiveland	1676
10 984	3 399	13,8	30,9	2,21	360	5	313	Sluis	1714
24 006	7 208	13,0	30,0	2,28	771	4	753	Terneuzen	0715
9 274	2 333	9,6	25,2	2,61	171	5	371	Tholen	0716
8 821	2 332	10,5	26,4	2,47	315	5	251	Veerse	0717
21 215	8 057	17,8	38,0	2,10	654	2	1 696	Vlissingen	0718
160 978	49 253	13,0	30,6	2,32	5 610			Totaal	
<i>Noord-Brabant</i>									
4 153	792	6,5	19,1	2,91	118	5	289	Aalburg	0738
3 556	720	7,6	20,2	2,65	-	5	249	Alphen-Chaam	1723
6 096	1 385	8,6	22,7	2,62	161	4	767	Asten	0743
2 723	788	12,0	28,9	2,36	125	5	290	Baarle-Nassau	0744
6 858	1 464	8,1	21,3	2,64	66	5	456	Bergeijk	1724
28 378	8 959	13,5	31,6	2,30	865	2	1 575	Bergen op Zoom	0748
10 439	2 084	7,2	20,0	2,73	331	4	548	Bernheze	1721
11 246	2 575	9,0	22,9	2,54	125	3	1 240	Best	0753
7 207	1 578	8,2	21,9	2,63	175	4	536	Bladel	1728
3 257	629	6,7	19,3	2,81	246	5	388	Boekel	0755
11 362	2 773	9,4	24,4	2,53	593	4	592	Boxmeer	0756
11 942	3 475	11,8	29,1	2,42	572	4	994	Boxtel	0757
75 788	28 543	17,2	37,7	2,16	2 469	2	1 831	Breda	0758
7 994	1 816	9,0	22,7	2,50	177	4	530	Cranendonck	1706
9 741	2 533	10,5	26,0	2,46	187	4	717	Cuijk	1684
12 069	2 742	8,5	22,7	2,60	715	4	801	Deurne	0762
10 120	2 695	10,6	26,6	2,46	426	3	1 061	Dongen	0766
10 274	2 157	8,1	21,0	2,55	415	4	617	Drimmelen	1719
6 828	1 518	8,3	22,2	2,62	393	5	427	Eersel	0770
101 573	43 818	21,1	43,1	2,02	2 269	2	2 107	Eindhoven	0772

Tabel 3 (vervolg)
Oppervlakte, bevolking en bevolkingsdichtheid, woningvoorraad en woningdichtheid en huishoudens op 1 januari 2004

Gemeente		Oppervlakte in km ²			Bevolking		Bevolkingsdichtheid per km ² land	Woningvoorraad ²⁾	Woningdichtheid ²⁾ per km ² land
code	naam	totaal ¹⁾	w.o.		totaal	w.o. % vrouwen			
			land	binnenwater					
0777	Etten-Leur	55,88	55,46	0,42	39 657	50,2	715	15 502	280
0779	Geertruidenberg	29,86	27,02	2,84	20 940	49,8	775	8 435	312
1771	Geldrop-Mierlo	31,39	31,06	0,34	37 680	50,6	1 213	15 790	508
1652	Gemert-Bakel	123,36	122,75	0,61	27 841	49,3	227	10 122	82
0784	Gilze en Rijen	65,67	65,54	0,13	25 093	49,6	383	9 478	145
0785	Goirle	42,24	42,04	0,20	22 578	50,3	537	8 681	207
0786	Grave	28,04	27,21	0,83	12 861	48,8	473	4 774	175
0788	Haaren	58,53	57,67	0,86	14 037	49,2	243	4 884	85
1655	Halderberge	75,24	74,64	0,60	29 679	50,1	398	11 713	157
1658	Heeze-Leende	105,12	103,93	1,19	15 258	49,2	147	5 846	56
0794	Helmond	54,56	53,20	1,36	85 127	49,8	1 600	35 787	673
0796	's-Hertogenbosch	91,26	84,63	6,64	133 511	50,8	1 578	57 627	681
0797	Heusden	81,18	78,88	2,31	43 108	49,6	547	16 291	207
0798	Hilvarenbeek	96,79	95,23	1,56	15 016	49,1	158	5 587	59
1659	Laarbeek	56,17	55,36	0,81	21 583	49,3	390	8 096	146
1685	Landerd	70,68	70,40	0,28	14 807	48,9	210	5 152	73
0808	Lith	55,51	50,73	4,77	6 724	49,0	133	2 331	46
0809	Loon op Zand	50,72	50,05	0,67	22 976	50,4	459	9 014	180
1671	Maasdonk	37,32	37,23	0,09	11 375	50,0	306	3 761	101
0815	Mill en Sint Hubert	53,08	52,22	0,86	11 044	49,3	211	4 167	80
1709	Moerdijk	183,99	159,10	24,89	36 775	50,0	231	14 780	93
0820	Nuenen c.a.	34,11	33,88	0,22	23 367	49,8	690	9 085	268
0823	Oirschot	102,85	101,75	1,10	17 839	49,4	175	6 270	62
0824	Oisterwijk	65,11	63,91	1,20	25 784	50,8	403	9 935	155
0826	Oosterhout	73,09	71,59	1,50	53 121	50,7	742	21 944	307
0828	Oss	104,42	101,98	2,44	76 307	50,1	748	30 527	299
1667	Reusel-De Mierden	78,65	77,93	0,72	12 371	49,1	159	4 445	57
1674	Roosendaal	107,21	106,43	0,78	77 916	50,3	732	32 240	303
0840	Rucphen	64,49	64,44	0,05	22 624	49,7	351	8 984	139
0844	Schijndel	41,65	41,54	0,12	23 319	50,0	561	8 706	210
1702	Sint Anthonis	99,81	99,32	0,49	11 843	48,9	119	4 153	42
0845	Sint-Michielsgestel	59,89	58,97	0,93	27 886	49,7	473	10 476	178
0846	Sint-Oedenrode	64,95	64,49	0,46	16 982	49,8	263	6 430	100
0847	Someren	81,43	80,06	1,37	18 223	49,3	228	6 660	83
0848	Son en Breugel	26,64	26,03	0,61	15 070	50,2	579	6 109	235
0851	Steenbergen	158,79	146,61	12,18	23 484	49,9	160	9 473	65
0855	Tilburg	118,83	116,38	2,46	198 767	50,6	1 708	82 806	712
0856	Uden	67,59	67,13	0,46	40 064	49,8	597	15 901	237
0858	Valkenswaard	56,44	55,01	1,44	31 091	50,5	565	13 174	239
0860	Veghel	78,92	78,18	0,74	36 810	50,0	471	13 578	174
0861	Veldhoven	31,92	31,72	0,20	42 545	49,7	1 341	17 122	540
0865	Vught	34,46	33,50	0,96	25 157	50,8	751	10 191	304
0866	Waalre	22,71	22,44	0,26	16 502	51,0	735	6 847	305
0867	Waalwijk	67,72	64,69	3,03	45 597	50,5	705	18 313	283
0870	Werkendam	121,73	105,00	16,73	26 373	50,0	251	9 727	93
0873	Woensdrecht	91,99	91,85	0,14	21 415	49,8	233	8 567	93
0874	Woudrichem	51,65	49,57	2,09	14 307	50,0	289	5 314	107
0879	Zundert	120,75	120,38	0,37	20 431	48,9	170	7 799	65
	Totaal	5 081,76	4 919,29	162,46	2 406 994	50,1	489	969 438	197
<i>Limburg</i>									
1679	Ambt Montfort	44,28	44,12	0,16	10 989	50,1	249	4 320	98
0885	Arcen en Velden	41,54	39,68	1,85	8 870	49,6	224	3 474	88
0888	Beek	21,00	21,00	0,00	17 105	50,8	815	7 219	344
0889	Beesel	29,21	28,32	0,89	13 341	49,8	471	5 327	188
0893	Bergen	109,42	105,25	4,17	13 477	50,0	128	5 198	49
0899	Brunssum	17,29	17,17	0,13	29 595	51,2	1 724	13 954	813
1711	Echt-Susteren	103,80	102,43	1,38	32 194	50,1	314	12 936	126
0905	Eijsden	20,76	19,75	1,01	11 866	49,8	601	4 538	230
0907	Gennep	50,40	48,02	2,38	16 754	48,8	349	6 211	129
1729	Gulpen-Wittem	73,37	73,18	0,19	15 135	49,8	207	6 230	85
0914	Haelen	29,15	28,57	0,58	10 019	50,9	351	3 895	136
1937	Heel	25,36	19,53	5,83	8 335	49,8	427	3 072	157
0917	Heerlen	45,50	45,04	0,45	93 523	51,0	2 076	44 686	992
0918	Heiden	69,22	69,12	0,11	19 555	49,3	283	7 233	105
0920	Heythuysen	58,60	58,12	0,48	12 261	49,2	211	4 628	80
1507	Horst aan de Maas	122,55	120,62	1,93	28 813	49,5	239	11 023	91
0925	Hunsel	34,53	34,40	0,12	6 205	49,4	180	2 310	67
0928	Kerkrade	22,17	21,93	0,24	50 035	50,4	2 281	23 082	1 052
0929	Kessel	22,11	21,11	1,00	4 214	48,7	200	1 666	79
0882	Landgraaf	24,69	24,60	0,09	39 778	50,7	1 617	17 412	708

Huishoudens ²⁾				Personen per huishouden ²⁾	Personen in institu- tionale huishoudens ²⁾	Stedelijk- heid	Omgevings- adressen dichtheid	Gemeente	
totaal	w.o. eenpersoonshuishoudens							naam	code
	absoluut	in % van de totale bevolking	in % van het totale aantal huishoudens						
16 095	4 275	10,8	26,6	2,43	525	3	1 356	Etten-Leur	0777
8 409	1 925	9,2	22,9	2,46	277	4	909	Geertruidenberg	0779
15 571	4 201	11,1	27,0	2,40	235	3	1 161	Geldrop-Mierlo	1771
10 534	2 434	8,7	23,1	2,61	368	4	626	Gemert-Bakel	1652
9 832	2 255	9,0	22,9	2,53	180	4	925	Gilze en Rijen	0784
8 806	1 977	8,8	22,5	2,52	344	3	1 011	Goirle	0785
4 851	1 188	9,2	24,5	2,48	854	4	567	Grave	0786
4 981	1 016	7,2	20,4	2,68	682	5	315	Haaren	0788
11 875	2 724	9,2	22,9	2,47	332	4	620	Halderberge	1655
5 919	1 378	9,0	23,3	2,54	249	4	509	Heeze-Leende	1658
36 197	10 949	12,9	30,2	2,34	517	2	1 500	Helmond	0794
60 249	22 291	16,7	37,0	2,19	1 731	2	1 869	's-Hertogenbosch	0796
16 470	3 590	8,3	21,8	2,60	225	4	869	Heusden	0797
5 635	1 222	8,1	21,7	2,64	149	4	524	Hilvarenbeek	0798
8 163	1 732	8,0	21,2	2,61	254	4	517	Laarbeek	1659
5 350	1 108	7,5	20,7	2,72	243	5	381	Landerd	1685
2 350	404	6,0	17,2	2,85	34	5	178	Lith	0808
8 953	1 998	8,7	22,3	2,54	279	4	917	Loon op Zand	0809
3 990	743	6,5	18,6	2,81	182	5	310	Maasdonk	1671
4 173	835	7,6	20,0	2,63	65	5	271	Mill en Sint Hubert	0815
14 701	3 326	9,0	22,6	2,47	434	4	613	Moerdijk	1709
9 140	1 925	8,2	21,1	2,55	65	4	972	Nuenen c.a.	0820
6 676	1 527	8,6	22,9	2,65	175	4	535	Oirschot	0823
10 206	2 635	10,2	25,8	2,48	431	4	881	Oisterwijk	0824
22 104	6 003	11,3	27,2	2,38	517	3	1 349	Oosterhout	0826
30 987	8 471	11,1	27,3	2,44	773	3	1 341	Oss	0828
4 473	902	7,3	20,2	2,75	69	5	450	Reusel-De Mierden	1667
32 690	9 477	12,2	29,0	2,35	1 071	3	1 403	Roosendaal	1674
8 950	1 719	7,6	19,2	2,52	67	4	605	Rucphen	0840
8 983	2 135	9,2	23,8	2,55	406	4	873	Schijndel	0844
4 283	924	7,8	21,6	2,69	308	5	220	Sint Anthonis	1702
10 580	2 316	8,3	21,9	2,61	315	4	522	Sint-Michielsgestel	0845
6 417	1 382	8,1	21,5	2,62	176	4	537	Sint-Oedenrode	0846
6 740	1 494	8,2	22,2	2,67	210	4	554	Someren	0847
6 106	1 403	9,3	23,0	2,44	174	4	567	Son en Breugel	0848
9 471	2 126	9,1	22,4	2,45	285	4	564	Steenbergen	0851
91 411	36 267	18,2	39,7	2,14	3 204	2	2 456	Tilburg	0855
16 207	4 466	11,1	27,6	2,45	379	3	1 198	Uden	0856
13 185	3 688	11,9	28,0	2,34	243	3	1 219	Valkenswaard	0858
13 920	3 275	8,9	23,5	2,61	440	4	899	Veghel	0860
17 269	4 655	10,9	27,0	2,42	726	3	1 440	Veldhoven	0861
10 090	2 995	11,9	29,7	2,38	1 122	3	1 086	Vught	0865
6 863	1 818	11,0	26,5	2,40	1	4	702	Waalre	0866
18 538	4 843	10,6	26,1	2,44	389	3	1 109	Waalwijk	0867
9 727	2 023	7,7	20,8	2,69	215	4	546	Werkendam	0870
8 862	2 161	10,1	24,4	2,38	280	4	516	Woensdrecht	0873
5 302	1 119	7,8	21,1	2,67	143	5	299	Woudrichem	0874
7 966	1 907	9,3	23,9	2,53	268	5	423	Zundert	0879
1 001 854	298 271	12,4	29,8	2,37	31 039			Totaal	
<i>Limburg</i>									
4 365	924	8,4	21,2	2,48	185	5	310	Ambt Montfort	1679
3 460	740	8,3	21,4	2,56	15	5	331	Arcen en Velden	0885
7 198	1 918	11,2	26,6	2,37	49	4	756	Beek	0888
5 278	1 151	8,6	21,8	2,51	78	4	633	Beesel	0889
5 269	1 170	8,7	22,2	2,55	24	5	286	Bergen	0893
13 182	4 235	14,3	32,1	2,22	349	2	1 531	Brunssum	0899
13 139	3 299	10,2	25,1	2,39	778	4	578	Echt-Susteren	1711
4 561	959	8,1	21,0	2,57	163	4	544	Eijsden	0905
6 384	1 654	9,9	25,9	2,46	1 020	4	535	Gennep	0907
6 102	1 412	9,3	23,1	2,45	177	5	241	Gulpen-Wittem	1729
3 920	877	8,8	22,4	2,46	374	5	424	Haalen	0914
3 099	644	7,7	20,8	2,49	619	5	293	Heel	1937
44 842	17 958	19,2	40,0	2,05	1 610	2	1 615	Heerlen	0917
7 336	1 582	8,1	21,6	2,62	331	4	591	Helden	0918
4 780	1 106	9,0	23,1	2,50	310	5	387	Heythuysen	0920
10 988	2 500	8,7	22,8	2,59	367	4	546	Horst aan de Maas	1507
2 320	441	7,1	19,0	2,67	13	5	166	Hunsel	0925
22 958	7 680	15,3	33,5	2,14	843	3	1 457	Kerkrade	0928
1 668	349	8,3	20,9	2,53	-	5	262	Kessel	0929
17 076	4 716	11,9	27,6	2,28	792	3	1 299	Landgraaf	0882

Tabel 3 (slot)
Oppervlakte, bevolking en bevolkingsdichtheid, woningvoorraad en woningdichtheid en huishoudens op 1 januari 2004

Gemeente		Oppervlakte in km ²			Bevolking		Bevolkingsdichtheid per km ² land	Woningvoorraad ²⁾	Woningdichtheid ²⁾ per km ² land
code	naam	totaal ¹⁾	w.o.		totaal	w.o. % vrouwen			
		land		binnenwater					
0933	Maasbracht	25,98	20,70	5,28	13 722	49,9	663	5 518	267
0934	Maasbree	49,93	49,48	0,45	12 855	49,2	260	4 811	97
0935	Maastricht	60,06	56,80	3,26	122 183	51,8	2 151	54 991	968
0936	Margraten	57,70	57,70	—	13 551	49,2	235	5 293	92
0993	Meerlo-Wanssum	39,40	38,44	0,96	7 728	48,4	201	2 891	75
0938	Meerssen	27,71	27,15	0,55	19 986	50,7	736	8 150	300
0941	Meijel	20,04	19,84	0,21	5 830	49,6	294	2 147	108
0944	Mook en Middelaar	18,84	17,38	1,46	7 977	50,1	459	3 237	186
0946	Nederweert	101,79	100,28	1,51	16 100	49,2	161	6 010	60
0951	Nuth	33,17	33,15	0,03	16 055	50,5	484	6 552	198
0881	Onderbanken	21,24	21,18	0,06	8 412	50,2	397	3 501	165
1669	Roerdalen	44,37	44,04	0,33	10 418	49,4	237	4 297	98
0957	Roermond	46,87	38,59	8,28	45 159	50,8	1 170	20 546	532
1670	Roggel en Neer	42,58	41,84	0,74	8 375	48,3	200	3 255	78
0962	Schinnen	24,13	24,08	0,05	13 634	49,6	566	5 496	228
0964	Sevenum	48,66	47,97	0,69	7 373	49,2	154	2 757	57
0965	Simpelveld	16,03	16,03	0,00	11 436	50,4	713	4 812	300
1883	Sittard-Geleen	81,41	79,86	1,55	97 487	50,8	1 221	42 618	534
0971	Stein	22,78	21,21	1,57	26 608	50,1	1 254	11 067	522
0975	Swalmen	24,32	22,43	1,89	8 764	50,4	391	3 643	162
0977	Thorn	6,68	5,77	0,91	2 528	50,3	438	1 076	186
0981	Vaals	23,90	23,89	0,01	10 423	50,1	436	4 645	194
0994	Valkenburg aan de Geul	36,91	36,73	0,17	17 768	50,2	484	7 514	205
0983	Venlo	86,41	84,66	1,74	92 094	50,4	1 088	40 246	475
0984	Venray	146,36	145,70	0,66	39 085	49,3	268	15 084	104
0986	Voerendaal	31,55	31,54	0,01	12 996	49,8	412	5 369	170
0988	Weert	105,44	104,66	0,79	48 724	49,9	466	20 045	192
	Totaal	2 209,22	2 153,05	56,17	1 139 335	50,4	529	483 985	225
	Nederland	41 527,95	33 783,37	3 574,44	16 258 032	50,5	481	6 810 472	202

1) Inclusief de oppervlakte van gemeentelijk ingedeeld buitenwater.

2) Voorlopige cijfers.

N.B. Voor gehanteerde begrippen, totstandkoming van de cijfers enz. zie de technische toelichting.

Huishoudens ²⁾				Personen per huishouden ²⁾	Personen in institu- tionale huishoudens ²⁾	Stedelijk- heid	Omgevings- adressen dichtheid	Gemeente naam	code
totaal	w.o. eenpersoonshuishoudens								
	absoluut	in % van de totale bevolking	in % van het totale aantal huishoudens						
5 664	1 421	10,4	25,1	2,40	146	5	454	Maasbracht	0933
4 768	878	6,8	18,4	2,68	64	5	486	Maasbree	0934
61 532	28 051	23,0	45,6	1,95	2 436	2	2 011	Maastricht	0935
5 326	1 220	9,0	22,9	2,51	190	5	258	Margraten	0936
2 895	518	6,7	17,9	2,66	29	5	163	Meerlo-Wanssum	0993
8 258	2 016	10,1	24,4	2,38	298	4	564	Meerssen	0938
2 167	396	6,8	18,3	2,66	62	5	383	Meijel	0941
3 273	808	10,1	24,7	2,43	15	5	357	Mook en Middelaar	0944
6 021	1 139	7,1	18,9	2,65	128	5	479	Nederweert	0946
6 586	1 617	10,1	24,6	2,39	343	5	456	Nuth	0951
3 404	789	9,4	23,2	2,45	73	5	432	Onderbanken	0881
4 271	1 001	9,6	23,4	2,39	191	5	372	Roerdalen	1669
20 324	7 342	16,3	36,1	2,19	690	3	1 401	Roermond	0957
3 222	714	8,5	22,2	2,57	94	5	289	Roggel en Neer	1670
5 555	1 272	9,3	22,9	2,44	107	5	415	Schinnen	0962
2 791	563	7,6	20,2	2,62	67	5	386	Sevenum	0964
4 753	1 182	10,3	24,9	2,36	241	4	551	Simpelveld	0965
43 171	14 046	14,4	32,5	2,23	1 270	3	1 258	Sittard-Geleen	1883
11 060	2 483	9,3	22,5	2,39	156	4	795	Stein	0971
3 654	965	11,0	26,4	2,38	81	4	564	Swalmen	0975
1 062	296	11,7	27,9	2,34	40	5	328	Thorn	0977
4 864	1 802	17,3	37,0	2,11	179	4	742	Vaals	0981
7 677	2 389	13,4	31,1	2,25	500	4	549	Valkenburg aan de Geul	0994
40 275	13 385	14,5	33,2	2,25	1 321	3	1 479	Venlo	0983
15 343	4 094	10,5	26,7	2,48	1 008	4	946	Venray	0984
5 321	1 183	9,1	22,2	2,43	46	5	475	Voerendaal	0986
20 253	5 602	11,5	27,7	2,38	611	3	1 160	Weert	0988
491 415	152 487	13,4	31,0	2,28	18 483			Totaal	
7 052 458	2 424 261	14,9	34,4	2,28	208 830			Nederland	

Tabel 4
Bevolkingsdynamiek en nieuwbouw in het jaar 2003

Gemeente		Bevolking op 1-1-2003	Levendgeborenen		Overledenen		Geboorte- overschot	Vestiging		
code	naam		abs.	% ²⁾	abs.	% ²⁾		abs.	% ²⁾	w.o. uit buitenland
<i>Groningen</i>										
0003	Appingedam	12 467	133	10,7	111	8,9	22	503	40,4	18
0005	Bedum	10 883	118	10,9	91	8,4	27	365	33,6	23
0007	Bellingwedde	9 671	83	8,6	98	10,1	-15	576	59,5	61
0009	Ten Boer	7 354	102	14,0	56	7,7	46	267	36,8	17
0010	Delfzijl	28 972	296	10,2	288	10,0	8	1 122	38,8	141
1651	Eemsmond	17 196	198	11,6	140	8,2	58	567	33,2	37
0014	Groningen	177 172	2 021	11,3	1 466	8,2	555	13 044	73,2	1 587
0015	Grootegast	12 277	178	14,7	92	7,6	86	441	36,4	42
0017	Haren	19 008	170	8,9	274	14,4	-104	1 192	62,6	171
0018	Hoogezand-Sappemeer	33 639	368	10,9	368	10,9	-	1 631	48,2	116
0022	Leek	19 319	208	10,7	153	7,9	55	1 195	61,6	104
0024	Loppersum	11 152	129	11,6	100	9,0	29	473	42,6	21
1663	De Marne	11 180	160	14,3	100	8,9	60	605	54,0	102
0025	Marum	10 310	140	13,5	66	6,4	74	488	47,1	85
1987	Menterwolde	12 694	138	10,9	92	7,3	46	538	42,5	4
0765	Pekela	13 580	143	10,6	155	11,5	-12	667	49,3	49
1661	Reiderland	7 070	85	12,1	87	12,3	-2	384	54,5	21
0039	Scheemda	14 370	158	11,0	134	9,3	24	563	39,2	22
0040	Slochteren	15 121	199	13,3	131	8,7	68	677	45,1	58
0037	Stadskanaal	33 695	340	10,1	406	12,0	-66	1 615	47,9	234
0047	Veendam	28 397	292	10,3	330	11,6	-38	1 195	42,2	63
0048	Vlagtwedde	16 663	184	10,9	215	12,8	-31	1 181	70,2	358
0052	Winschoten	18 494	169	9,1	278	15,0	-109	1 129	61,0	84
0053	Winsum	14 204	182	12,8	148	10,4	34	746	52,4	60
0056	Zuidhorn	18 109	244	13,5	173	9,5	71	674	37,2	37
	Totaal	572 997	6 438	11,2	5 552	9,7	886	31 838	55,5	3 515
<i>Friesland</i>										
0059	Achtkarspelen	28 102	376	13,4	209	7,4	167	744	26,4	31
0060	Ameland	3 576	52	14,6	35	9,9	17	162	45,6	7
0063	het Bildt	10 545	137	12,7	87	8,1	50	849	79,0	84
0055	Boarnsterhim	18 980	273	14,3	135	7,1	138	772	40,5	46
0064	Bolsward	9 446	140	14,9	124	13,2	16	443	47,0	24
0065	Dantumadeel	19 685	236	12,0	196	9,9	40	654	33,2	20
0058	Dongeradeel	24 961	315	12,6	197	7,9	118	817	32,7	88
1722	Ferwerderadiel	8 953	131	14,6	61	6,8	70	405	45,1	15
0070	Franekeradeel	20 955	277	13,2	167	8,0	110	1 042	49,6	204
0653	Gaasterlân-Sleat	10 263	114	11,1	85	8,3	29	297	29,0	16
0072	Harlingen	15 561	190	12,1	178	11,3	12	1 001	63,8	129
0074	Heerenveen	42 190	512	12,1	434	10,2	78	2 280	53,8	293
0079	Kollumerland c.a.	13 356	177	13,4	98	7,4	79	465	35,1	27
0080	Leeuwarden	91 284	1 075	11,8	933	10,2	142	5 772	63,2	778
0081	Leeuwarderadeel	10 636	125	11,8	58	5,5	67	371	34,9	18
0082	Lemsterland	13 241	185	13,9	101	7,6	84	618	46,5	91
0140	Littenseradiel	10 840	162	14,9	86	7,9	76	395	36,4	18
0083	Menaldumadeel	14 089	198	14,1	112	8,0	86	448	31,9	18
0104	Nijefurd	10 903	123	11,3	124	11,4	-1	382	35,0	31
0085	Ooststellingwerf	26 761	293	11,0	279	10,4	14	1 028	38,5	137
0086	Opsterland	29 000	344	11,8	253	8,7	91	1 425	48,8	62
0088	Schiermonnikoog	1 000	9	9,0	8	8,0	1	72	72,3	4
0051	Skarsterlân	27 258	355	13,1	196	7,2	159	786	28,9	60
0090	Smallingerland	53 740	623	11,6	479	8,9	144	2 267	42,1	250
0091	Sneek	32 862	407	12,4	368	11,2	39	1 526	46,5	133
0093	Terschelling	4 723	43	9,1	39	8,3	4	224	47,4	5
0737	Tytsjerksteradiel	31 696	362	11,4	318	10,0	44	1 353	42,5	120
0096	Vlieland	1 240	12	10,0	11	9,2	1	86	71,8	16
0098	Weststellingwerf	25 802	291	11,2	267	10,3	24	1 264	48,8	221
0710	Wûnseradiel	11 935	173	14,5	75	6,3	98	488	40,9	23
0683	Wymbritseradiel	16 204	222	13,7	80	4,9	142	690	42,4	21
	Totaal	639 787	7 932	12,4	5 793	9,0	2 139	29 126	45,4	2 990
<i>Drenthe</i>										
1680	Aa en Hunze	25 305	279	11,0	241	9,5	38	1 127	44,6	56
0106	Assen	61 577	823	13,3	576	9,3	247	2 868	46,4	279
1681	Borger-Odoorn	26 440	268	10,2	254	9,6	14	1 074	40,7	53
0109	Coevorden	36 008	410	11,4	317	8,8	93	1 879	52,0	262
0114	Emmen	108 198	1 192	11,0	1 017	9,4	175	3 435	31,7	457
0118	Hoogeveen	53 312	663	12,4	485	9,1	178	1 640	30,7	91
0119	Meppel	30 588	413	13,5	260	8,5	153	1 451	47,4	147
1731	Midden-Drenthe	32 826	370	11,3	316	9,6	54	1 279	39,0	107
1699	Noordenveld	31 936	356	11,1	237	7,4	119	1 408	44,0	139
1730	Tynaarlo	31 998	302	9,4	370	11,5	-68	1 840	57,3	219

Vertrek ¹⁾		w.o. naar buitenland	Vestigings- overschot ¹⁾	Saldo overige correcties	Totale bevolkingsgroei		Bevolking op 31-12-2003	Nieuwbouw	Gemeente naam	code
totaal	% ²⁾				abs.	% ³⁾				
abs.	% ²⁾									
<i>Groningen</i>										
581	46,7	40	-78	4	-52	-4,2	12 415	36	Appingedam	0003
463	42,7	14	-98	4	-67	-6,2	10 816	37	Bedum	0005
528	54,5	27	48	-	33	3,4	9 704	29	Bellingwedde	0007
498	68,6	39	-231	2	-183	-24,9	7 171	3	Ten Boer	0009
1 278	44,2	120	-156	-15	-163	-5,6	28 809	86	Delfzijl	0010
901	52,8	83	-334	7	-269	-15,6	16 927	8	Eemsmond	1651
11 710	65,7	1 693	1 334	124	2 013	11,4	179 185	465	Groningen	0014
873	72,1	65	-432	3	-343	-27,9	11 934	27	Grootegeest	0015
1 043	54,8	130	149	-5	40	2,1	19 048	21	Haren	0017
1 293	38,2	96	338	26	364	10,8	34 003	319	Hoogezand-Sappemeer	0018
1 086	56,0	99	109	2	166	8,6	19 485	60	Leek	0022
602	54,2	51	-129	9	-91	-8,2	11 061	-	Loppersum	0024
650	58,1	92	-45	15	30	2,7	11 210	3	De Marne	1663
462	44,6	-12	26	-14	86	8,3	10 396	18	Marum	0025
665	52,5	51	-127	8	-73	-5,8	12 621	39	Menterwolde	1987
757	55,9	73	-90	4	-98	-7,2	13 482	71	Pekela	0765
435	61,7	45	-51	3	-50	-7,1	7 020	11	Reiderland	1661
635	44,3	40	-72	6	-42	-2,9	14 328	49	Schemda	0039
941	62,7	78	-264	-19	-215	-14,2	14 906	30	Slochteren	0040
1 548	45,9	86	67	12	13	0,4	33 708	124	Stadskanaal	0037
1 294	45,7	74	-99	15	-122	-4,3	28 275	118	Veendam	0047
828	49,2	140	353	-12	310	18,6	16 973	43	Vlagtwedde	0048
1 036	56,0	109	93	22	6	0,3	18 500	143	Winschoten	0052
740	52,0	114	6	13	53	3,7	14 257	16	Winsum	0053
703	38,8	47	-29	-1	41	2,3	18 150	37	Zuidhorn	0056
31 550	55,0	3 394	288	213	1 387	2,4	574 384	1 793	Totaal	
<i>Friesland</i>										
860	30,6	37	-116	3	54	1,9	28 156	55	Achtkarspelen	0059
232	65,3	5	-70	2	-51	-14,3	3 525	8	Ameland	0060
489	45,5	22	360	-6	404	38,3	10 949	21	het Bildt	0063
809	42,5	76	-37	27	128	6,7	19 108	26	Boarnsterhim	0055
524	55,6	56	-81	7	-58	-6,1	9 388	2	Bolsward	0064
620	31,4	23	34	3	77	3,9	19 762	66	Dantumadeel	0065
878	35,1	9	-61	-10	47	1,9	25 008	30	Dongeradeel	0058
417	46,4	25	-12	-3	55	6,1	9 008	26	Ferwerderadiel	1722
1 083	51,6	140	-41	24	93	4,4	21 048	49	Franekeradeel	0070
368	35,9	30	-71	-1	-43	-4,2	10 220	20	Gaasterlân-Sleat	0653
744	47,4	53	257	9	278	17,9	15 839	127	Harlingen	0072
1 887	44,5	147	393	-19	452	10,7	42 642	65	Heerenveen	0074
775	58,5	54	-310	3	-228	-17,1	13 128	32	Kollumerland c.a.	0079
5 877	64,4	742	-105	33	70	0,8	91 354	284	Leeuwarden	0080
471	44,4	17	-100	-3	-36	-3,4	10 600	12	Leeuwarderadeel	0081
609	45,8	100	9	8	101	7,6	13 342	6	Lemsterland	0082
450	41,5	38	-55	-2	19	1,8	10 859	13	Littenseradiel	0140
608	43,3	26	-160	2	-72	-5,1	14 017	12	Menaldumadeel	0083
353	32,3	45	29	-	28	2,6	10 931	5	Nijefurd	0104
1 118	41,8	124	-90	-2	-78	-2,9	26 683	20	Ooststellingwerf	0085
1 096	37,5	70	329	16	436	15,0	29 436	186	Opsterland	0086
81	81,3	5	-9	-	-8	-8,0	992	-	Schiermonnikoog	0088
1 103	40,6	46	-317	-4	-162	-5,9	27 096	76	Skarsterlân	0051
2 124	39,4	210	143	26	313	5,8	54 053	248	Smallingerland	0090
1 600	48,7	184	-74	9	-26	-0,8	32 836	175	Sneek	0091
253	53,6	18	-29	27	2	0,4	4 725	-	Terschelling	0093
1 119	35,2	59	234	-11	267	8,4	31 963	138	Tytsjerksteradiel	0737
174	145,2	12	-88	4	-83	-66,9	1 157	-	Vlieland	0096
1 106	42,7	106	158	6	188	7,3	25 990	51	Weststellingwerf	0098
576	48,3	-2	-88	-6	4	0,3	11 939	32	Wûnseradiel	0710
724	44,5	19	-34	-	108	6,7	16 312	54	Wymbritseradiel	0683
29 128	45,4	2 496	-2	142	2 279	3,6	642 066	1 839	Totaal	
<i>Drenthe</i>										
1 264	50,0	153	-137	12	-87	-3,4	25 218	89	Aa en Hunze	1680
2 775	44,9	365	93	8	348	5,7	61 925	229	Assen	0106
1 187	45,0	75	-113	19	-80	-3,0	26 360	45	Borger-Odoorn	1681
1 757	48,7	284	122	-3	212	5,9	36 220	145	Coevorden	0109
3 510	32,4	545	-75	56	156	1,4	108 354	627	Emmen	0114
1 504	28,1	174	136	37	351	6,6	53 663	31	Hoogeveen	0118
1 528	49,9	136	-77	-13	63	2,1	30 651	55	Meppel	0119
1 377	42,0	132	-98	24	-20	-0,6	32 806	278	Midden-Drenthe	1731
1 330	41,5	-25	78	-4	193	6,0	32 129	139	Noordenveld	1699
1 574	49,0	151	266	7	205	6,4	32 203	76	Tynaarlo	1730

Tabel 4 (vervolg)
Bevolkingsdynamiek en nieuwbouw in het jaar 2003

Gemeente		Bevolking op 1-1-2003	Levendgeborenen		Overledenen		Geboorte- overschot	Vestiging		
code	naam		abs.	%o 2)	abs.	%o 2)		totaal		w.o. uit buitenland
								abs.	%o 2)	
1701	Westerveld	19 097	188	9,9	207	10,9	-19	958	50,2	91
1690	De Wolden	23 969	252	10,5	215	9,0	37	871	36,4	50
	Totaal	481 254	5 516	11,4	4 495	9,3	1 021	19 830	41,2	1 951
<i>Overijssel</i>										
0141	Almelo	71 729	939	13,0	713	9,9	226	2 625	36,5	311
0144	Bathmen	5 280	77	14,5	54	10,2	23	229	43,2	3
0147	Borne	20 651	237	11,5	168	8,1	69	785	38,1	77
0148	Dalfsen	26 281	360	13,7	181	6,9	179	765	29,0	40
0150	Deventer	87 526	1 219	13,8	809	9,2	410	4 775	54,1	1 124
1774	Dinkelland	25 997	394	15,1	240	9,2	154	650	25,0	55
0153	Enschede	152 321	1 821	11,9	1 531	10,0	290	7 250	47,5	1 714
0158	Haaksbergen	24 109	281	11,7	242	10,0	39	709	29,4	47
0160	Hardenberg	57 731	796	13,8	447	7,7	349	1 524	26,4	130
0163	Hellendoorn	36 146	484	13,4	320	8,9	164	831	23,0	58
0164	Hengelo	80 962	1 132	14,0	765	9,4	367	2 807	34,7	315
1735	Hof van Twente	35 038	420	12,0	396	11,3	24	1 033	29,5	135
0166	Kampen	48 919	781	16,0	401	8,2	380	1 338	27,3	116
0168	Losser	22 587	254	11,3	226	10,0	28	631	28,0	59
0173	Oldenzaal	31 374	407	13,0	297	9,5	110	965	30,7	104
1773	Olst-Wijhe	17 002	199	11,7	132	7,8	67	522	30,7	54
0175	Ommen	16 966	188	11,1	162	9,6	26	713	42,1	120
0177	Raalte	36 956	467	12,6	285	7,7	182	1 110	30,0	232
0178	Rijssen	35 885	513	14,2	294	8,2	219	857	23,8	64
0180	Staphorst	15 565	276	17,7	101	6,5	175	324	20,7	16
1708	Steenwijkerland	42 358	498	11,7	417	9,8	81	1 988	46,7	122
0183	Tubbergen	20 262	324	16,0	173	8,5	151	343	16,9	28
1700	Twenterand	33 427	478	14,3	283	8,5	195	752	22,5	51
0189	Wierden	23 444	319	13,6	189	8,1	130	640	27,4	29
1896	Zwartewaterland	22 206	383	17,3	135	6,1	248	556	25,1	81
0193	Zwolle	109 955	1 610	14,6	939	8,5	671	5 325	48,2	530
	Totaal	1 100 677	14 857	13,5	9 900	9,0	4 957	40 047	36,3	5 615
<i>Flevoland</i>										
0034	Almere	165 106	2 720	16,2	753	4,5	1 967	11 727	69,8	1 307
0303	Dronten	37 132	488	13,0	211	5,6	277	2 342	62,5	355
0995	Lelystad	68 555	937	13,6	517	7,5	420	3 833	55,5	485
0171	Noordoostpolder	44 741	600	13,3	354	7,8	246	2 351	52,1	375
0184	Urk	16 748	389	23,0	79	4,7	310	171	10,1	17
0050	Zeewolde	19 398	318	16,5	68	3,5	250	1 182	61,3	111
	Totaal	351 680	5 452	15,3	1 982	5,6	3 470	21 606	60,7	2 650
<i>Gelderland</i>										
0197	Aalten	18 855	215	11,4	178	9,4	37	681	36,0	105
0199	Angerlo	4 994	73	14,4	38	7,5	35	328	64,8	29
0200	Apeldoorn	155 741	1 886	12,1	1 587	10,2	299	5 143	33,0	536
0202	Arnhem	141 528	1 835	13,0	1 371	9,7	464	8 226	58,1	994
0203	Barneveld	49 423	760	15,3	350	7,0	410	2 078	41,8	265
0207	Bergh	18 416	223	12,1	179	9,7	44	593	32,2	82
0209	Beuningen	25 361	320	12,6	155	6,1	165	1 003	39,5	72
0211	Borculo	10 417	125	12,0	88	8,5	37	382	36,7	23
0213	Brummen	21 604	237	11,0	204	9,5	33	625	29,0	37
0214	Buren	25 689	328	12,8	210	8,2	118	1 006	39,1	61
0216	Culemborg	26 362	376	14,2	198	7,5	178	1 112	42,0	125
0218	Didam	16 784	180	10,7	118	7,0	62	607	36,0	29
0219	Dinxperlo	8 582	94	11,0	70	8,2	24	281	32,8	48
0221	Doesburg	11 412	134	11,7	105	9,2	29	540	47,2	45
0222	Doetinchem	49 099	637	12,9	426	8,6	211	2 315	47,0	221
0225	Druuten	17 570	231	13,1	109	6,2	122	612	34,6	37
0226	Duiven	26 163	341	13,1	130	5,0	211	976	37,6	64
0228	Ede	104 771	1 468	14,0	909	8,6	559	3 872	36,8	367
0229	Eibergen	16 762	195	11,7	145	8,7	50	695	41,6	55
0230	Elburg	21 662	293	13,5	161	7,4	132	665	30,6	40
0232	Epe	33 233	355	10,7	320	9,6	35	981	29,5	123
0233	Ermelo	26 755	271	10,2	261	9,8	10	1 163	43,6	81
0236	Geldermalsen	25 600	330	12,9	177	6,9	153	924	36,0	48
0237	Gendringen	20 976	241	11,5	171	8,2	70	545	26,1	53
0239	Gorssel	13 365	126	9,4	158	11,8	-32	681	50,9	37

Vertrek ¹⁾		w.o. naar buitenland	Vestigings- overschot ¹⁾	Saldo overige correcties	Totale bevolkingsgroei		Bevolking op 31-12-2003	Nieuwbouw	Gemeente naam	code
totaal	% ²⁾				abs.	% ³⁾				
1 033	54,2	85	-75	33	-61	-3,2	19 036	-	Westerveld	1701
1 039	43,5	88	-168	12	-119	-5,0	23 850	15	De Wolden	1690
19 878	41,3	2 163	-48	188	1 161	2,4	482 415	1 729	Totaal	
<i>Overijssel</i>										
2 406	33,4	311	219	53	498	6,9	72 227	332	Almelo	0141
206	38,8	16	23	2	48	9,1	5 328	63	Bathmen	0144
919	44,6	116	-134	14	-51	-2,5	20 600	11	Borne	0147
805	30,5	44	-40	8	147	5,6	26 428	120	Dalfsen	0148
3 572	40,4	487	1 203	3	1 616	18,5	89 142	1 000	Deventer	0150
785	30,1	145	-135	78	97	3,7	26 094	171	Dinkelland	1774
6 937	45,4	2 001	313	65	668	4,4	152 989	819	Enschede	0153
737	30,6	101	-28	3	14	0,6	24 123	154	Haaksbergen	0158
1 788	30,9	195	-264	4	89	1,5	57 820	126	Hardenberg	0160
1 039	28,8	99	-208	3	-41	-1,1	36 105	86	Hellendoorn	0163
3 171	39,2	533	-364	-4	-1	0,0	80 961	145	Hengelo(O.)	0164
1 107	31,6	169	-74	12	-38	-1,1	35 000	10	Hof van Twente	1735
1 674	34,2	279	-336	-14	30	0,6	48 949	116	Kampen	0166
733	32,5	124	-102	-5	-79	-3,5	22 508	18	Losser	0168
1 063	33,9	181	-98	6	18	0,6	31 392	-	Oldenzaal	0173
572	33,6	20	-50	16	33	1,9	17 035	53	Olst-Wijhe	1773
771	45,5	63	-58	4	-28	-1,7	16 938	17	Ommen	0175
1 116	30,1	139	-6	12	188	5,1	37 144	23	Raalte	0177
833	23,1	88	24	42	285	7,9	36 170	155	Rijssen	0178
408	26,1	8	-84	9	100	6,4	15 665	24	Staphorst	0180
1 601	37,6	176	387	20	488	11,5	42 846	171	Steenwijkerland	1708
465	22,9	56	-122	7	36	1,8	20 298	110	Tubbergen	0183
903	27,0	81	-151	22	66	2,0	33 493	172	Twenterand	1700
871	37,2	88	-231	-	-101	-4,3	23 343	128	Wierden	0189
965	43,6	104	-409	-11	-172	-7,7	22 034	106	Zwartewaterland	1896
5 204	47,1	599	121	133	925	8,4	110 880	544	Zwolle	0193
40 651	36,9	6 223	-604	482	4 835	4,4	1 105 512	4 674	Totaal	
<i>Flevoland</i>										
7 822	46,6	1 309	3 905	-274	5 598	33,9	170 704	2 558	Almere	0034
1 997	53,3	216	345	14	636	17,1	37 768	245	Dronten	0303
3 211	46,5	400	622	43	1 085	15,8	69 640	533	Lelystad	0995
1 763	39,0	205	588	-7	827	18,5	45 568	169	Noordoostpolder	0171
186	11,0	5	-15	1	296	17,7	17 044	170	Urk	0184
1 651	85,6	64	-469	1	-218	-11,2	19 180	147	Zeewolde	0050
16 630	46,7	2 199	4 976	-222	8 224	23,4	359 904	3 822	Totaal	
<i>Gelderland</i>										
585	30,9	51	96	10	143	7,6	18 998	78	Aalten	0197
229	45,2	22	99	8	142	28,4	5 136	4	Angerlo	0199
5 215	33,5	767	-72	32	259	1,7	156 000	467	Apeldoorn	0200
8 482	59,9	1 021	-256	-135	73	0,5	141 601	84	Arnhem	0202
1 885	37,9	275	193	-7	596	12,1	50 019	210	Barneveld	0203
670	36,4	86	-77	7	-26	-1,4	18 390	44	Bergh	0207
1 084	42,7	100	-81	14	98	3,9	25 459	8	Beuningen	0209
437	42,0	39	-55	-4	-22	-2,1	10 395	9	Borculo	0211
797	37,0	76	-172	8	-131	-6,1	21 473	-	Brummen	0213
1 071	41,6	58	-65	14	67	2,6	25 756	84	Buren	0214
1 079	40,8	122	33	21	232	8,8	26 594	247	Culemborg	0216
508	30,1	56	99	5	166	9,9	16 950	6	Didam	0218
324	37,8	86	-43	6	-13	-1,5	8 569	4	Dinxperlo	0219
533	46,6	56	7	-2	34	3,0	11 446	-	Doesburg	0221
2 166	43,9	281	149	44	404	8,2	49 503	208	Doetinchem	0222
529	29,9	44	83	11	216	12,3	17 786	49	Druten	0225
1 517	58,4	148	-541	-21	-351	-13,4	25 812	59	Duiven	0226
3 735	35,5	358	137	28	724	6,9	105 495	393	Ede	0228
882	52,8	62	-187	1	-136	-8,1	16 626	33	Eibergen	0229
703	32,4	26	-38	-3	91	4,2	21 753	39	Elburg	0230
934	28,1	73	47	-6	76	2,3	33 309	63	Epe	0232
1 345	50,4	88	-182	7	-165	-6,2	26 590	77	Ermelo	0233
948	37,0	76	-24	-62	67	2,6	25 667	-	Geldermalsen	0236
743	35,5	98	-198	-2	-130	-6,2	20 846	9	Gendingen	0237
639	47,8	55	42	4	14	1,0	13 379	84	Gorsseel	0239

Tabel 4 (vervolg)
Bevolkingsdynamiek en nieuwbouw in het jaar 2003

Gemeente		Bevolking op 1-1-2003	Levendgeborenen		Overledenen		Geboorte- overschot	Vestiging		w.o. uit buitenland
code	naam		abs.	%o 2)	abs.	%o 2)		abs.	%o 2)	
0240	Groenlo	9 565	112	11,8	145	15,2	-33	354	37,2	17
0241	Groesbeek	18 939	201	10,6	249	13,2	-48	716	37,9	58
0243	Harderwijk	40 603	525	12,9	331	8,2	194	1 356	33,4	122
0244	Hattem	11 688	147	12,5	97	8,3	50	439	37,4	34
0246	Heerde	18 270	208	11,4	183	10,0	25	803	43,9	190
0248	Hengelo	8 501	95	11,2	88	10,4	7	244	28,8	9
0252	Heumen	16 557	201	12,1	89	5,4	112	801	48,2	86
0256	Hummelo en Keppel	4 498	51	11,3	50	11,1	1	202	44,8	7
0258	Kesteren	22 257	327	14,7	178	8,0	149	545	24,5	27
0260	Lichtenvoorde	19 412	249	12,8	117	6,0	132	710	36,5	118
0733	Lingewaal	10 679	134	12,5	79	7,4	55	432	40,3	15
1705	Lingewaard	42 467	548	12,8	289	6,8	259	1 446	33,8	92
0262	Lochem	19 370	209	10,8	199	10,3	10	686	35,4	61
0263	Maasdriel	23 519	293	12,5	210	8,9	83	722	30,7	66
0265	Millingen aan de Rijn	5 911	84	14,2	61	10,3	23	170	28,8	13
0266	Neede	11 057	113	10,3	91	8,3	22	323	29,3	23
0304	Neerijnen	11 388	208	18,2	87	7,6	121	478	41,8	17
0267	Nijkerk	37 631	537	14,2	262	6,9	275	1 266	33,5	86
0268	Nijmegen	156 198	1 752	11,2	1 350	8,6	402	9 197	58,6	1 299
0302	Nunspeet	26 456	356	13,4	233	8,8	123	923	34,8	105
0269	Oldebroek	22 892	279	12,2	141	6,2	138	737	32,2	38
1734	Overbetuwe	40 604	545	13,3	257	6,3	288	1 849	45,2	86
0273	Putten	23 192	305	13,2	178	7,7	127	585	25,2	61
0274	Renkum	32 098	306	9,6	444	13,9	-138	1 947	60,8	147
0275	Rheden	45 012	432	9,6	585	13,0	-153	2 278	50,7	135
0196	Rijnwaarden	11 226	134	12,0	79	7,0	55	331	29,5	31
0277	Rozendaal	1 527	13	8,6	16	10,5	-3	85	56,0	1
0278	Ruurlo	8 584	107	12,4	73	8,5	34	367	42,5	10
0279	Scherpenzeel	9 039	108	12,0	65	7,2	43	282	31,2	12
0280	Steenderen	5 086	57	11,2	36	7,1	21	188	37,0	13
0281	Tiel	40 515	652	16,1	365	9,0	287	1 516	37,4	196
0282	Ubbergen	9 250	105	11,3	132	14,2	-27	525	56,4	28
0285	Voorst	23 602	209	8,8	221	9,4	-12	830	35,1	30
0286	Vorden	8 478	83	9,8	99	11,7	-16	277	32,8	12
0289	Wageningen	34 841	376	10,7	436	12,5	-60	3 147	89,9	838
0291	Warnsveld	9 037	97	10,6	82	9,0	15	653	71,5	10
0292	Wehl	6 771	95	14,0	52	7,7	43	179	26,5	2
0668	West Maas en Waal	18 202	208	11,4	167	9,2	41	504	27,7	33
0293	Westervoort	16 162	182	11,3	93	5,8	89	673	41,8	29
0296	Wijchen	39 564	516	13,0	305	7,7	211	1 645	41,4	116
0294	Winterswijk	28 975	377	12,9	322	11,1	55	1 099	37,7	121
0295	Wisch	19 573	192	9,8	286	14,6	-94	725	37,1	29
0297	Zaltbommel	25 999	415	15,9	166	6,4	249	799	30,6	48
0298	Zelhem	11 214	116	10,3	98	8,7	18	443	39,4	42
0299	Zevenaar	25 965	253	9,7	226	8,7	27	1 019	39,2	69
0301	Zutphen	36 924	485	13,2	370	10,1	115	1 887	51,4	213
	Totaal	1 960 422	24 271	12,4	17 500	8,9	6 771	82 417	42,0	8 372
<i>Utrecht</i>										
0305	Abcoude	8 595	106	12,3	46	5,3	60	323	37,5	46
0306	Amerongen	7 194	99	13,7	70	9,7	29	391	54,2	22
0307	Amersfoort	131 221	2 078	15,7	1 101	8,3	977	6 187	46,9	673
0308	Baarn	24 423	274	11,2	312	12,8	-38	1 206	49,3	141
0310	De Bilt	42 308	417	9,9	458	10,8	-41	2 247	53,2	177
0311	Breukelen	14 416	199	13,8	96	6,6	103	659	45,6	97
0312	Bunnik	14 111	143	10,1	97	6,9	46	607	43,1	30
0313	Bunschoten	19 396	278	14,3	117	6,0	161	310	16,0	38
0315	Doorn	10 194	98	9,6	170	16,6	-72	849	83,0	72
0316	Driebergen-Rijsenburg	18 575	174	9,4	224	12,1	-50	1 058	57,0	87
0317	Eemnes	8 630	120	13,9	37	4,3	83	335	38,7	33
0321	Houten	41 254	633	15,1	218	5,2	415	2 079	49,7	117
0353	IJsselstein	33 269	600	18,0	195	5,8	405	1 503	45,0	117
0326	Leersum	7 453	76	10,2	69	9,2	7	507	67,8	70
0327	Leusden	28 998	337	11,6	205	7,1	132	1 230	42,3	105
0329	Loenen	8 324	103	12,4	51	6,1	52	384	46,1	45
0331	Lopik	13 728	205	14,9	90	6,5	115	469	34,0	28
0332	Maarn	5 822	71	12,1	37	6,3	34	385	65,7	13
0333	Maarsssen	40 015	460	11,5	247	6,2	213	1 650	41,3	107
0335	Montfoort	13 339	201	15,1	86	6,4	115	392	29,4	37

Vertrek ¹⁾		w.o. naar buitenland	Vestigings- overschot ¹⁾	Saldo overige correcties	Totale bevolkingsgroei		Bevolking op 31-12-2003	Nieuwbouw	Gemeente naam	code
totaal	% ²⁾				abs.	% ³⁾				
402	42,2	54	-48	-	-81	-8,5	9 484	13	Groenlo	0240
768	40,7	104	-52	-	-100	-5,3	18 839	53	Groesbeek	0241
1 612	39,7	137	-256	18	-44	-1,1	40 559	321	Harderwijk	0243
398	33,9	15	41	3	94	8,0	11 782	120	Hattem	0244
750	41,0	121	53	1	79	4,3	18 349	6	Heerde	0246
273	32,2	15	-29	-8	-30	-3,5	8 471	6	Hengelo(Gld.)	0248
806	48,5	66	-5	22	129	7,8	16 686	74	Heumen	0252
175	38,8	15	27	2	30	6,7	4 528	2	Hummelo en Keppel	0256
719	32,3	35	-174	57	32	1,4	22 289	2	Kesteren	0258
788	40,5	43	-78	35	89	4,6	19 501	25	Lichtenvoorde	0260
408	38,1	15	24	1	80	7,5	10 759	50	Lingewaard	0733
1 179	27,6	99	267	26	552	13,0	43 019	267	Lingewaard	1705
674	34,8	51	12	-4	18	0,9	19 388	47	Lochem	0262
829	35,2	93	-107	26	2	0,1	23 521	36	Maasdriel	0263
190	32,1	45	-20	-	3	0,5	5 914	9	Millingen aan de Rijn	0265
436	39,6	23	-113	5	-86	-7,8	10 971	14	Neede	0266
464	40,6	23	14	-63	72	6,3	11 460	8	Neerijnen	0304
1 216	32,2	104	50	27	352	9,4	37 983	261	Nijkerk	0267
8 495	54,2	1 167	702	164	1 268	8,1	157 466	210	Nijmegen	0268
892	33,6	50	31	24	178	6,7	26 634	149	Nunspeet	0302
828	36,1	23	-91	12	59	2,6	22 951	115	Oldebroek	0269
1 596	39,0	157	253	31	572	14,1	41 176	378	Overbetuwe	1734
733	31,6	60	-148	9	-12	-0,5	23 180	97	Putten	0273
2 033	63,5	151	-86	34	-190	-5,9	31 908	34	Renkum	0274
2 278	50,7	272	-	27	-126	-2,8	44 886	19	Rheden	0275
421	37,5	70	-90	7	-28	-2,5	11 198	-	Rijnwaarden	0196
100	65,9	6	-15	-	-18	-11,8	1 509	-	Rozendaal	0277
316	36,6	12	51	7	92	10,7	8 676	38	Ruurlo	0278
333	36,9	9	-51	2	-6	-0,7	9 033	12	Scherpenzeel	0279
201	39,5	5	-13	-7	1	0,2	5 087	4	Steenderen	0280
1 727	42,6	207	-211	18	94	2,3	40 609	68	Tiel	0281
396	42,6	36	129	10	112	12,1	9 362	49	Ubbergen	0282
778	32,9	36	52	-3	37	1,6	23 639	89	Voorst	0285
330	39,1	21	-53	-3	-72	-8,5	8 406	7	Vorden	0286
2 758	78,8	658	389	-33	296	8,5	35 137	55	Wageningen	0289
486	53,2	33	167	4	186	20,6	9 223	115	Warnsveld	0291
237	35,0	7	-58	1	-14	-2,1	6 757	4	Wehl	0292
523	28,7	27	-19	8	30	1,6	18 232	10	West Maas en Waal	0668
862	53,5	56	-189	6	-94	-5,8	16 068	9	Westervoort	0293
1 591	40,1	219	54	49	314	7,9	39 878	76	Wijchen	0296
834	28,6	126	265	4	324	11,2	29 299	32	Winterswijk	0294
671	34,3	57	54	1	-39	-2,0	19 534	25	Wisch	0295
871	33,4	94	-72	15	192	7,4	26 191	13	Zaltbommel	0297
393	35,0	5	50	-13	55	4,9	11 269	55	Zelhem	0298
1 000	38,5	145	19	3	49	1,9	26 014	214	Zevenaar	0299
2 250	61,2	176	-363	-124	-372	-10,1	36 552	105	Zutphen	0301
83 060	42,3	9 067	-643	379	6 507	3,3	1 966 929	5 555	Totaal	
<i>Utrecht</i>										
355	41,2	42	-32	1	29	3,4	8 624	33	Abcoude	0305
389	53,9	29	2	6	37	5,1	7 231	22	Amerongen	0306
5 539	42,0	701	648	5	1 630	12,4	132 851	1 081	Amersfoort	0307
1 100	45,0	131	106	12	80	3,3	24 503	10	Baarn	0308
2 308	54,6	213	-61	2	-100	-2,4	42 208	40	De Bilt	0310
742	51,4	126	-83	21	41	2,8	14 457	38	Breukelen	0311
674	47,8	44	-67	-3	-24	-1,7	14 087	6	Bunnik	0312
423	21,8	46	-113	6	54	2,8	19 450	121	Bunschoten	0313
724	70,8	104	125	15	68	6,7	10 262	-	Doorn	0315
1 028	55,4	84	30	9	-11	-0,6	18 564	17	Driebergen-Rijsenburg	0316
391	45,2	43	-56	13	40	4,6	8 670	31	Eemnes	0317
1 417	33,9	124	662	19	1 096	26,6	42 350	589	Houten	0321
1 619	48,4	113	-116	19	308	9,3	33 577	15	IJsselstein	0353
463	61,9	83	44	6	57	7,6	7 510	8	Leersum	0326
1 273	43,8	81	-43	19	108	3,7	29 106	67	Leusden	0327
429	51,5	31	-45	12	19	2,3	8 343	12	Loenen	0329
443	32,1	31	26	1	142	10,3	13 870	52	Lopik	0331
339	57,8	21	46	1	81	13,9	5 903	-	Maarn	0332
2 068	51,8	136	-418	33	-172	-4,3	39 843	28	Maarsse	0333
488	36,5	41	-96	9	28	2,1	13 367	102	Montfoort	0335

Tabel 4 (vervolg)
Bevolkingsdynamiek en nieuwbouw in het jaar 2003

Gemeente		Bevolking op 1-1-2003	Levendgeborenen		Overledenen		Geboorte- overschot	Vestiging		
code	naam		abs.	‰ ²⁾	abs.	‰ ²⁾		totaal		w.o. uit buitenland
								abs.	‰ ²⁾	
0356	Nieuwegein	62 124	769	12,4	370	6,0	399	2 783	44,9	275
0589	Oudewater	9 754	122	12,5	76	7,8	46	281	28,7	35
0339	Renswoude	4 205	93	22,0	19	4,5	74	166	39,2	12
0340	Rhemen	17 690	257	14,5	140	7,9	117	861	48,4	38
0736	De Ronde Venen	34 499	422	12,2	255	7,4	167	893	25,9	106
0342	Soest	44 792	557	12,4	416	9,3	141	1 871	41,7	236
0344	Utrecht	265 151	4 303	16,1	2 081	7,8	2 222	19 147	71,5	2 751
0345	Veenendaal	60 953	904	14,8	428	7,0	476	1 753	28,7	177
0620	Vianen	19 743	282	14,2	110	5,6	172	776	39,2	75
0352	Wijk bij Duurstede	23 330	309	13,2	134	5,7	175	819	35,0	59
0632	Woerden	47 762	698	14,6	372	7,8	326	1 442	30,1	122
0351	Woudenberg	11 151	151	13,5	75	6,7	76	459	41,0	30
0355	Zeist	59 799	683	11,4	713	11,9	-30	4 135	68,8	356
	Totaal	1 152 218	16 222	14,0	9 115	7,9	7 107	58 157	50,3	6 327
<i>Noord-Holland</i>										
0358	Aalsmeer	22 839	246	10,8	181	7,9	65	893	39,0	122
0361	Alkmaar	93 390	1 140	12,2	821	8,8	319	4 579	48,8	579
0362	Amstelveen	78 095	803	10,2	774	9,9	29	5 611	71,5	1 583
0363	Amsterdam	736 562	10 643	14,4	6 560	8,9	4 083	36 122	49,0	11 608
0364	Andijk	6 390	68	10,6	38	5,9	30	299	46,7	23
0366	Anna Paulowna	13 940	184	13,2	73	5,2	111	496	35,6	52
0370	Beemster	8 536	89	10,4	49	5,7	40	323	37,8	17
0372	Bennebroek	5 307	33	6,3	83	15,8	-50	326	61,9	38
0373	Bergen	31 742	259	8,2	372	11,7	-113	1 557	49,1	223
0375	Beverwijk	36 409	470	12,8	364	9,9	106	2 148	58,5	197
0376	Blaricum	9 309	74	8,0	72	7,8	2	519	55,9	64
0377	Bloemendaal	17 045	157	9,2	182	10,7	-25	1 196	70,4	137
0381	Bussum	31 267	376	12,0	406	13,0	-30	2 091	66,8	269
0383	Castricum	35 327	376	10,6	311	8,8	65	1 157	32,8	79
0384	Diemen	24 046	240	10,0	184	7,7	56	1 770	73,6	231
0498	Drechterland	10 194	135	13,1	57	5,5	78	491	47,7	22
0385	Edam-Volendam	28 063	432	15,4	186	6,6	246	319	11,3	35
0388	Enkhuizen	17 117	195	11,4	104	6,1	91	734	42,7	58
0365	Graft-De Rijp	6 345	79	12,3	33	5,1	46	306	47,7	11
0392	Haarlem	147 097	1 895	12,9	1 515	10,3	380	6 823	46,3	1 029
0393	Haarlemmerliede c.a.	5 533	51	9,2	26	4,7	25	259	46,7	16
0394	Haarlemmermeer	122 902	1 783	14,2	722	5,8	1 061	8 059	64,3	661
0395	Harenkarspel	15 793	227	14,3	95	6,0	132	604	38,2	51
0396	Heemskerk	36 421	368	10,1	387	10,6	-19	1 775	48,8	173
0397	Heemstede	25 760	255	9,9	315	12,3	-60	1 537	59,8	129
0398	Heerhugowaard	46 898	664	14,1	288	6,1	376	1 904	40,5	171
0399	Heiloo	22 048	229	10,4	183	8,3	46	875	39,7	74
0400	Den Helder	60 026	638	10,6	548	9,1	90	2 043	34,1	474
0402	Hilversum	83 306	1 018	12,2	860	10,3	158	4 405	52,8	590
0405	Hoorn	67 515	949	14,0	546	8,1	403	2 767	40,9	286
0406	Huizen	42 125	520	12,4	273	6,5	247	1 585	37,7	177
0415	Landsmeer	10 352	111	10,7	83	8,0	28	314	30,4	31
0416	Langedijk	25 009	313	12,4	116	4,6	197	1 074	42,7	78
0417	Laren	11 674	121	10,4	267	23,0	-146	1 237	106,3	267
0420	Medemblik	7 902	116	14,6	63	7,9	53	475	59,6	67
0424	Muiden	6 647	70	10,5	46	6,9	24	303	45,6	23
0425	Naarden	16 947	212	12,5	156	9,2	56	965	56,8	144
0412	Niedorp	11 554	139	12,0	82	7,1	57	460	39,7	36
0529	Noorder-Koggenland	10 456	142	13,6	69	6,6	73	479	45,7	31
0429	Obdam	6 629	88	13,1	38	5,7	50	286	42,7	10
0431	Oostzaan	9 118	107	11,7	77	8,4	30	295	32,3	26
0432	Opmeer	11 220	153	13,6	78	7,0	75	267	23,8	18
0437	Ouder-Amstel	13 054	185	14,2	117	9,0	68	639	48,9	79
0439	Purmerend	74 921	897	11,9	582	7,7	315	3 203	42,5	277
0441	Schagen	17 488	177	9,9	198	11,1	-21	1 550	86,9	154
0458	Schermer	4 849	66	13,5	24	4,9	42	193	39,6	21
0532	Stede Broec	21 171	273	12,8	176	8,3	97	950	44,6	85
0448	Texel	13 825	120	8,7	134	9,7	-14	411	29,8	41
0450	Uitgeest	11 772	165	14,0	74	6,3	91	410	34,8	15
0451	Uithoorn	26 680	359	13,4	162	6,1	197	1 095	41,0	114
0453	Velsen	67 527	775	11,5	701	10,4	74	2 421	35,8	268
0454	Venhuizen	7 879	72	9,2	43	5,5	29	319	40,7	52
0852	Waterland	17 150	181	10,5	106	6,2	75	608	35,3	57
0457	Weesp	17 885	206	11,5	231	12,9	-25	958	53,6	119
0459	Wervershoof	8 470	101	11,9	47	5,5	54	291	34,3	22

Vertrek ¹⁾		w.o. naar buitenland	Vestigings- overschot ¹⁾	Saldo overige correcties	Totale bevolkingsgroei		Bevolking op 31-12-2003	Nieuwbouw	Gemeente naam	code
totaal	% ²⁾				abs.	% ³⁾				
abs.	% ²⁾				abs.	% ³⁾				
3 566	57,6	320	-783	63	-321	-5,2	61 803	58	Nieuwegein	0356
296	30,3	19	-15	10	41	4,2	9 795	57	Oudewater	0589
180	42,5	9	-14	1	61	14,5	4 266	16	Renswoude	0339
797	44,8	52	64	4	185	10,5	17 875	146	Rhenen	0340
1 152	33,4	112	-259	30	-62	-1,8	34 437	7	De Ronde Venen	0736
1 962	43,7	210	-91	64	114	2,5	44 906	37	Soest	0342
16 346	61,1	2 662	2 801	70	5 093	19,2	270 244	1 141	Utrecht	0344
2 109	34,6	307	-356	38	158	2,6	61 111	252	Veenendaal	0345
852	43,1	46	-76	-2	94	4,8	19 837	80	Vianen	0620
855	36,5	73	-36	42	181	7,8	23 511	62	Wijk bij Duurstede	0352
1 479	30,9	123	-37	45	334	7,0	48 096	62	Woerden	0632
472	42,2	24	-13	14	77	6,9	11 228	42	Woudenberg	0351
3 587	59,7	336	548	56	574	9,6	60 373	262	Zeist	0355
55 865	48,3	6 517	2 292	641	10 040	8,7	1 162 258	4 494	Totaal	
<i>Noord-Holland</i>										
892	39,0	143	1	10	76	3,3	22 915	-	Aalsmeer	0358
4 165	44,4	463	414	-2	731	7,8	94 121	965	Alkmaar	0361
4 850	61,8	1 359	761	-19	771	9,9	78 866	20	Amstelveen	0362
38 548	52,2	9 047	-2 426	885	2 542	3,5	739 104	2 007	Amsterdam	0363
307	47,9	16	-8	11	33	5,2	6 423	3	Andijk	0364
594	42,6	59	-98	-	13	0,9	13 953	3	Anna Paulowna	0366
350	41,0	20	-27	-8	5	0,6	8 541	3	Beemster	0370
360	68,4	18	-34	2	-82	-15,5	5 225	17	Bennebroek	0372
1 469	46,3	321	88	21	-4	-0,1	31 738	258	Bergen	0373
1 699	46,3	157	449	31	586	16,1	36 995	487	Beverwijk	0375
588	63,3	54	-69	15	-52	-5,6	9 257	19	Blaricum	0376
1 294	76,2	186	-98	-	-123	-7,2	16 922	8	Bloemendaal	0377
2 033	65,0	261	58	5	33	1,1	31 300	2	Bussum	0381
1 301	36,8	96	-144	43	-36	-1,0	35 291	346	Castricum	0383
1 837	76,4	199	-67	14	3	0,1	24 049	-	Diemen	0384
388	37,7	13	103	3	184	18,0	10 378	132	Drechterland	0498
429	15,3	56	-110	-5	131	4,7	28 194	59	Edam-Volendam	0385
702	40,9	54	32	1	124	7,2	17 241	107	Enkhuizen	0388
211	32,9	12	95	-	141	22,2	6 486	12	Graft-De Rijp	0365
7 475	50,8	901	-652	518	246	1,7	147 343	75	Haarlem	0392
258	46,5	18	1	-3	23	4,2	5 556	3	Haarlemmerliede c.a.	0393
4 415	35,2	655	3 644	143	4 848	39,4	127 750	2 152	Haarlemmermeer	0394
666	42,1	75	-62	4	74	4,7	15 867	21	Harenkarspel	0395
1 878	51,7	207	-103	-5	-127	-3,5	36 294	101	Heemskerk	0396
1 606	62,5	185	-69	29	-100	-3,9	25 660	10	Heemstede	0397
2 013	42,8	102	-109	74	341	7,3	47 239	240	Heerhugowaard	0398
909	41,2	85	-34	-2	10	0,5	22 058	80	Heiloo	0399
2 392	39,9	541	-349	28	-231	-3,8	59 795	93	Den Helder	0400
4 545	54,5	835	-140	130	148	1,8	83 454	33	Hilversum	0402
2 763	40,8	364	4	30	437	6,5	67 952	433	Hoorn	0405
2 007	47,7	217	-422	24	-151	-3,6	41 974	6	Huizen	0406
376	36,4	14	-62	-3	-37	-3,6	10 315	7	Landsmeer	0415
1 033	41,1	71	41	31	269	10,8	25 278	234	Langedijk	0416
1 182	101,6	242	55	7	-84	-7,2	11 590	25	Laren	0417
394	49,4	11	81	1	135	17,1	8 037	9	Medemblik	0420
317	47,7	33	-14	-1	9	1,4	6 656	1	Muiden	0424
951	56,0	143	14	14	84	5,0	17 031	33	Naarden	0425
458	39,5	43	2	4	63	5,5	11 617	17	Niedorp	0412
524	50,0	34	-45	16	44	4,2	10 500	60	Noorder-Koggenland	0529
197	29,4	10	89	-2	137	20,7	6 766	63	Obdam	0429
270	29,5	14	25	3	58	6,4	9 176	43	Oostzaan	0431
375	33,5	14	-108	14	-19	-1,7	11 201	21	Opmeer	0432
720	55,2	96	-81	14	1	0,1	13 055	-	Ouder-Amstel	0437
2 685	35,6	286	518	77	910	12,1	75 831	487	Purmerend	0439
809	45,3	68	741	-10	710	40,6	18 198	246	Schagen	0441
195	40,0	9	-2	11	51	10,5	4 900	-	Schermer	0458
835	39,2	81	115	3	215	10,2	21 386	81	Stede Broec	0532
495	35,9	48	-84	8	-90	-6,5	13 735	34	Texel	0448
492	41,8	39	-82	2	11	0,9	11 783	19	Uitgeest	0450
1 206	45,1	179	-111	-3	83	3,1	26 763	41	Uithoorn	0451
2 407	35,6	248	14	27	115	1,7	67 642	119	Velsen	0453
413	52,6	68	-94	-2	-67	-8,5	7 812	40	Venhuizen	0454
580	33,7	83	28	13	116	6,8	17 266	111	Waterland	0852
995	55,7	106	-37	20	-42	-2,3	17 843	2	Weesp	0457
336	39,6	18	-45	6	15	1,8	8 485	-	Wervershoof	0459

Tabel 4 (vervolg)
Bevolkingsdynamiek en nieuwbouw in het jaar 2003

Gemeente		Bevolking op 1-1-2003	Levendgeborenen		Overledenen		Geboorte- overschot	Vestiging		
code	naam		abs.	‰ ²⁾	abs.	‰ ²⁾		totaal		w.o. uit buitenland
								abs.	‰ ²⁾	
0558	Wester-Koggenland	13 765	178	12,9	81	5,9	97	475	34,3	36
0462	Wieringen	8 358	111	13,2	78	9,3	33	338	40,2	24
0463	Wieringermeer	12 626	156	12,4	72	5,7	84	488	38,7	47
1696	Wijdmeren	23 237	291	12,5	234	10,0	57	1 108	47,6	102
0466	Wognum	8 132	104	12,8	41	5,1	63	182	22,5	6
0880	Wormerland	15 510	171	10,9	118	7,5	53	717	45,9	35
0479	Zaanstad	139 464	1 769	12,7	1 219	8,7	550	4 471	32,0	590
0473	Zandvoort	16 864	158	9,4	177	10,5	-19	876	51,9	172
0478	Zeevang	6 324	64	10,1	38	6,0	26	239	37,8	17
0476	Zijpe	11 314	130	11,5	69	6,1	61	619	54,5	43
	Totaal	2 573 120	32 877	12,7	22 405	8,7	10 472	122 289	47,4	22 286
<i>Zuid-Holland</i>										
0480	Ter Aar	9 080	99	10,9	48	5,3	51	206	22,8	9
0482	Alblasserdam	18 425	286	15,5	159	8,6	127	516	28,0	29
0613	Albrandswaard	18 737	254	13,2	162	8,4	92	1 843	96,1	21
0483	Alkemade	14 428	154	10,7	89	6,2	65	364	25,2	54
0484	Alphen aan den Rijn	70 706	928	13,1	489	6,9	439	2 293	32,5	336
0489	Barendrecht	35 880	574	15,7	203	5,6	371	2 393	65,4	95
0491	Bergambacht	9 227	131	14,2	70	7,6	61	339	36,6	12
0492	Bergschenhoek	15 185	327	21,1	112	7,2	215	810	52,2	48
0493	Berkel en Rodenrijs	17 212	191	11,0	91	5,2	100	980	56,4	31
0568	Bernisse	12 712	142	11,2	85	6,7	57	326	25,7	18
0585	Binnenmaas	19 211	225	11,7	152	7,9	73	686	35,7	47
0495	Bleiswijk	10 349	148	14,2	49	4,7	99	462	44,4	24
0497	Bodegraven	19 562	270	13,8	136	7,0	134	494	25,3	53
0499	Boskoop	15 228	225	14,8	110	7,2	115	493	32,4	46
0501	Brielle	15 999	179	11,2	133	8,3	46	568	35,6	47
0502	Capelle aan den IJssel	65 318	771	11,8	585	9,0	186	3 878	59,4	362
0611	Cromstrijen	12 980	143	11,0	100	7,7	43	433	33,3	12
0503	Delft	96 588	950	9,9	797	8,3	153	6 457	67,1	1 558
0504	Dirksland	8 256	106	12,8	76	9,2	30	321	38,9	10
0505	Dordrecht	120 043	1 555	13,0	1 066	8,9	489	4 218	35,2	629
0689	Giessenlanden	14 341	166	11,6	95	6,6	71	424	29,5	16
0511	Goedereede	11 491	169	14,7	112	9,7	57	291	25,3	28
0512	Gorinchem	34 509	468	13,5	394	11,4	74	1 499	43,4	214
0513	Gouda	71 641	1 031	14,4	606	8,4	425	2 807	39,1	320
0693	Graafstroom	9 669	142	14,7	55	5,7	87	257	26,5	22
0517	's-Gravendeel	8 902	130	14,6	73	8,2	57	389	43,8	94
0518	's-Gravenhage	463 826	6 333	13,6	4 769	10,2	1 564	27 823	59,6	8 565
0519	's-Gravenzande	19 474	260	13,3	122	6,3	138	595	30,5	43
0523	Hardinxveld-Giessendam	17 841	251	14,1	125	7,0	126	443	24,8	22
0530	Hellevoetsluis	39 692	470	11,8	316	7,9	154	1 993	49,9	324
0531	Hendrik-Ido-Ambacht	22 096	290	12,9	155	6,9	135	1 594	70,7	137
0534	Hillegom	20 670	236	11,4	210	10,2	892	43,2	73	
0645	Jacobsouwde	10 653	115	10,8	75	7,0	40	369	34,6	39
0537	Katwijk	41 535	511	12,3	360	8,6	151	1 053	25,3	114
0588	Korendijk	10 858	165	15,1	88	8,0	77	424	38,8	17
0542	Krimpen aan den IJssel	29 075	339	11,7	223	7,7	116	849	29,2	57
0545	Leerdam	21 074	268	12,7	207	9,8	61	629	29,9	44
0546	Leiden	117 689	1 471	12,4	889	7,5	582	7 819	66,2	1 716
0547	Leiderdorp	26 402	315	12,0	188	7,2	127	1 125	42,8	153
1916	Leidschendam-Voorburg	73 747	759	10,3	819	11,1	-60	4 621	62,6	642
1673	Liemeer	6 708	66	9,8	37	5,5	29	242	36,1	33
0552	De Lier	11 375	143	12,8	74	6,6	69	316	28,3	23
0694	Liesveld	9 681	125	12,9	47	4,8	78	244	25,1	21
0553	Lisse	22 026	292	13,2	169	7,7	123	748	33,9	49
0555	Maasland	6 832	96	14,3	35	5,2	61	143	21,3	19
0556	Maassluis	32 915	372	11,3	295	9,0	77	1 110	33,8	161
0559	Middelharnis	17 346	202	11,6	203	11,7	-1	629	36,2	41
0562	Monster	20 446	230	11,2	168	8,2	62	682	33,3	40
0563	Moordrecht	8 079	117	14,5	50	6,2	67	276	34,1	16
0565	Naaldwijk	28 774	360	12,4	215	7,4	145	863	29,8	91
0643	Nederlek	14 860	163	11,0	125	8,4	38	369	24,9	28
0567	Nieuwerkerk aan den IJssel	22 380	287	12,8	119	5,3	168	701	31,3	42
0569	Nieuwkoop	11 056	149	13,5	83	7,5	66	295	26,6	38
0571	Nieuw-Lekkerland	9 425	153	16,1	41	4,3	112	329	34,7	14
0575	Noordwijk	24 542	251	10,2	238	9,7	13	1 075	43,9	218
0576	Noordwijkerhout	15 113	172	11,4	117	7,7	55	596	39,5	61
0579	Oegstgeest	21 228	242	11,4	204	9,6	38	1 279	60,3	238
0580	Oostflakkee	10 163	106	10,4	85	8,4	21	360	35,5	14
0584	Oud-Beijerland	23 163	273	11,7	187	8,0	86	945	40,6	55
0644	Ouderkerk	8 119	117	14,4	69	8,5	48	196	24,2	10

Vertrek ¹⁾		w.o. naar buitenland	Vestigings- overschot ¹⁾	Saldo overige correcties	Totale bevolkingsgroei		Bevolking op 31-12-2003	Nieuwbouw	Gemeente naam	code
totaal	% ²⁾				abs.	% ³⁾				
abs.	% ²⁾									
453	32,7	24	22	17	136	9,9	13 901	96	Wester-Koggenland	0558
284	33,8	37	54	6	93	11,1	8 451	61	Wieringen	0462
606	48,1	26	-118	-9	-43	-3,4	12 583	7	Wieringermeer	0463
1 077	46,3	112	31	8	96	4,1	23 333	15	Wijdmeren	1696
305	37,6	18	-123	9	-51	-6,3	8 081	4	Wognum	0466
515	32,9	44	202	-	255	16,4	15 765	111	Wormerland	0880
4 810	34,5	766	-339	99	310	2,2	139 774	939	Zaanstad	0479
837	49,6	105	39	-18	2	0,1	16 866	-	Zandvoort	0473
263	41,6	19	-24	-3	-1	-0,2	6 323	3	Zeevang	0478
643	56,7	38	-24	30	67	5,9	11 381	69	Zijpe	0476
120 982	46,9	19 866	1 307	2 366	14 145	5,5	2 587 265	10 693	Totaal	
<i>Zuid-Holland</i>										
332	36,7	30	-126	5	-70	-7,7	9 010	39	Ter Aar	0480
677	36,8	23	-161	-5	-39	-2,1	18 386	39	Alblasserdam	0482
811	42,3	78	1 032	-254	870	46,4	19 607	440	Albransdwaard	0613
376	26,0	41	-12	-	53	3,7	14 481	73	Alkemade	0483
2 971	42,1	419	-678	10	-229	-3,2	70 477	116	Alphen aan den Rijn	0484
1 357	37,1	107	1 036	-30	1 377	38,4	37 257	630	Barendrecht	0489
348	37,6	31	-9	1	53	5,7	9 280	27	Bergambacht	0491
693	44,6	102	117	353	685	45,1	15 870	321	Bergschenhoek	0492
764	44,0	55	216	7	323	18,8	17 535	300	Berkel en Rodenrijs	0493
428	33,7	21	-102	17	-28	-2,2	12 684	24	Bernisse	0568
745	38,7	48	-59	20	34	1,8	19 245	60	Binnenmaas	0585
455	43,8	51	7	-6	100	9,7	10 449	8	Bleiswijk	0495
712	36,5	50	-218	-	-84	-4,3	19 478	66	Bodegraven	0497
610	40,1	64	-117	-1	-3	-0,2	15 225	47	Boskoop	0499
675	42,3	56	-107	10	-51	-3,2	15 948	26	Brielle	0501
4 077	62,4	501	-199	49	36	0,6	65 354	133	Capelle aan den IJssel	0502
441	33,9	41	-8	12	47	3,6	13 027	37	Cromstrijen	0611
7 561	78,6	1 737	-1 104	99	-852	-8,8	95 736	48	Delft	0503
339	41,0	12	-18	1	13	1,6	8 269	8	Dirksland	0504
5 227	43,6	1 043	-1 009	126	-394	-3,3	119 649	133	Dordrecht	0505
477	33,2	25	-53	-	18	1,3	14 359	63	Giessenlanden	0689
295	25,6	11	-4	-	53	4,6	11 544	23	Goedereede	0511
1 437	41,6	165	62	-22	114	3,3	34 623	2	Gorinchem	0512
3 118	43,5	388	-311	42	156	2,2	71 797	42	Gouda	0513
312	32,2	28	-55	-4	28	2,9	9 697	41	Graafstroom	0693
479	53,9	24	-90	6	-27	-3,0	8 875	26	's-Gravendeel	0517
24 397	52,3	5 149	3 426	243	5 233	11,3	469 059	3 353	's-Gravenhage	0518
640	32,8	46	-45	-7	86	4,4	19 560	-	's-Gravenzande	0519
588	33,0	22	-145	6	-13	-0,7	17 828	41	Hardinxveld-Giessendam	0523
1 671	41,9	229	322	-4	472	11,9	40 164	192	Hellevoetsluis	0530
953	42,3	85	641	94	870	39,4	22 966	295	Hendrik-Ido-Ambacht	0531
1 013	49,1	100	-121	13	-82	-4,0	20 588	13	Hillegom	0534
370	34,7	26	-1	-	39	3,7	10 692	64	Jacobswoude	0645
953	22,9	112	100	36	287	6,9	41 822	175	Katwijk	0537
354	32,4	8	70	14	161	14,8	11 019	72	Korendijk	0588
1 013	34,9	55	-164	19	-29	-1,0	29 046	22	Krimpen aan den IJssel	0542
730	34,7	78	-101	16	-24	-1,1	21 050	13	Leerdam	0545
7 460	63,1	1 549	359	72	1 013	8,6	118 702	70	Leiden	0546
1 451	55,2	152	-326	-21	-220	-8,3	26 182	55	Leiderdorp	0547
4 514	61,2	639	107	38	85	1,2	73 832	180	Leidschendam-Voorburg	1916
274	40,8	30	-32	8	5	0,7	6 713	13	Liemeer	1673
764	68,4	151	-448	-29	-408	-35,9	10 967	48	De Lier	0552
286	29,5	27	-42	7	43	4,4	9 724	36	Liesveld	0694
854	38,7	53	-106	18	35	1,6	22 061	34	Lisse	0553
238	35,4	6	-95	-179	-213	-31,2	6 619	9	Maasland	0555
1 375	41,9	149	-265	7	-181	-5,5	32 734	24	Maassluis	0556
514	29,5	36	115	-10	104	6,0	17 450	49	Middelhamnis	0559
686	33,5	39	-4	-15	43	2,1	20 489	66	Monster	0562
317	39,2	13	-41	5	31	3,8	8 110	5	Moordrecht	0563
979	33,8	72	-116	291	320	11,1	29 094	138	Naaldwijk	0565
437	29,4	7	-68	1	-29	-2,0	14 831	10	Nederlek	0643
897	40,1	70	-196	-8	-36	-1,6	22 344	18	Nieuwerkerk aan den IJssel	0567
325	29,3	28	-30	-	36	3,3	11 092	8	Nieuwkoop	0569
313	33,0	13	16	-14	114	12,1	9 539	4	Nieuw-Lekkerland	0571
1 202	49,1	156	-127	24	-90	-3,7	24 452	49	Noordwijk	0575
663	43,9	67	-67	-9	-21	-1,4	15 092	19	Noordwijkerhout	0576
1 369	64,6	165	-90	12	-40	-1,9	21 188	12	Oegstgeest	0579
425	41,9	16	-65	7	-37	-3,6	10 126	-	Oostflakkee	0580
824	35,4	61	121	-4	203	8,8	23 366	201	Oud-Beijerland	0584
262	32,3	10	-66	-6	-24	-3,0	8 095	11	Ouderkerk	0644

Tabel 4 (vervolg)
Bevolkingsdynamiek en nieuwbouw in het jaar 2003

Gemeente		Bevolking op 1-1-2003	Levendgeborenen		Overledenen		Geboorte- overschot	Vestiging		
code	naam		abs.	‰ ²⁾	abs.	‰ ²⁾		totaal		w.o. uit buitenland
								abs.	‰ ²⁾	
0590	Papendrecht	30 510	364	11,9	208	6,8	156	1 507	49,1	158
1926	Pijnacker-Nootdorp	35 855	547	14,9	177	4,8	370	2 960	80,5	94
0595	Reeuwijk	12 904	168	13,0	86	6,7	82	382	29,7	36
0597	Ridderkerk	45 873	426	9,3	406	8,9	20	1 376	30,1	108
0602	Rijnsburg	14 957	230	15,4	80	5,4	150	382	25,6	42
1672	Rijnwoude	19 013	229	12,1	117	6,2	112	461	24,3	47
0603	Rijswijk	48 094	469	9,8	724	15,1	-255	3 217	67,2	340
0599	Rotterdam	599 651	7 487	12,5	6 433	10,7	1 054	30 072	50,2	8 674
0600	Rozenburg	13 241	150	11,4	109	8,3	41	445	33,7	42
0604	Sassenheim	14 841	191	12,9	135	9,1	56	649	43,7	56
0606	Schiedam	75 802	955	12,6	831	11,0	124	4 071	53,8	494
0607	Schipluiden	11 175	172	15,4	55	4,9	117	440	39,4	30
0608	Schoonhoven	12 254	179	14,6	86	7,0	93	453	36,9	40
0610	Sliedrecht	23 820	317	13,3	250	10,5	67	807	33,9	60
0612	Spijkensisse	75 354	831	11,0	474	6,3	357	2 833	37,6	308
0617	Strijen	9 253	114	12,3	77	8,3	37	352	37,9	24
0619	Valkenburg	3 768	48	12,7	19	5,0	29	169	44,6	16
0622	Vlaardingen	74 322	791	10,7	769	10,4	22	2 827	38,1	350
0623	Vlist	9 800	130	13,3	87	8,9	43	291	29,7	15
0625	Voorhout	14 444	240	16,4	65	4,4	175	862	59,0	76
0626	Voorschoten	22 542	214	9,5	193	8,6	21	1 074	47,7	150
0627	Waddinxveen	26 797	335	12,6	181	6,8	154	794	29,9	84
0628	Warmond	4 985	47	9,4	96	19,3	-49	302	60,6	32
0629	Wassenaar	25 662	185	7,2	307	12,0	-122	1 667	65,2	718
0630	Wateringen	16 316	185	11,2	108	6,6	77	853	51,8	46
0614	Westvoorne	14 243	119	8,3	134	9,4	-15	563	39,5	59
0707	Zederik	13 556	159	11,7	112	8,3	47	328	24,2	14
1666	Zevenhuizen-Moerkapelle	10 150	129	12,7	78	7,7	51	343	33,7	25
0637	Zoetermeer	112 594	1 140	10,1	765	6,7	375	5 972	52,7	469
0638	Zoeterwoude	8 593	84	9,8	59	6,9	25	249	29,1	23
0642	Zwijndrecht	45 071	465	10,3	417	9,2	48	1 975	43,7	136
	Totaal	3 439 982	42 563	12,4	30 792	8,9	11 771	164 050	47,6	30 059
<i>Zeeland</i>										
0654	Borsele	22 351	283	12,7	151	6,8	132	823	36,8	39
0664	Goes	36 251	402	11,0	396	10,9	6	1 909	52,4	109
0677	Hulst	27 890	282	10,1	283	10,1	-1	892	32,0	192
0678	Kapelle	11 568	144	12,4	106	9,1	38	541	46,6	29
0687	Middelburg	46 214	497	10,7	425	9,2	72	2 111	45,6	253
1695	Noord-Beveland	7 127	86	12,1	72	10,1	14	329	46,2	25
0703	Reimerswaal	20 839	328	15,7	179	8,6	149	664	31,8	86
1676	Schouwen-Duiveland	34 484	384	11,1	368	10,7	16	1 083	31,4	141
1714	Sluis	24 828	197	8,0	328	13,3	-131	861	34,8	224
0715	Terneuzen	55 520	557	10,0	548	9,9	9	1 755	31,6	369
0716	Tholen	23 990	314	13,0	197	8,1	117	924	38,2	74
0717	Veere	22 087	209	9,5	207	9,4	2	1 002	45,3	118
0718	Vlissingen	45 199	516	11,4	399	8,8	117	2 188	48,4	288
	Totaal	378 348	4 199	11,1	3 659	9,7	540	15 082	39,8	1 947
<i>Noord-Brabant</i>										
0738	Aalburg	12 087	178	14,7	97	8,0	81	365	30,1	21
1723	Alphen-Chaam	9 413	99	10,5	48	5,1	51	288	30,6	34
0743	Asten	16 091	204	12,7	133	8,3	71	484	30,0	52
0744	Baarle-Nassau	6 507	70	10,7	79	12,1	-9	319	48,9	48
1724	Bergeijk	18 093	222	12,3	121	6,7	101	442	24,4	47
0748	Bergen op Zoom	66 024	771	11,7	603	9,1	168	2 241	33,9	424
1721	Bernheze	28 848	367	12,7	180	6,2	187	794	27,5	72
0753	Best	28 244	418	14,7	154	5,4	264	1 151	40,5	113
1728	Bladel	19 092	257	13,4	129	6,7	128	558	29,2	61
0755	Boekel	9 372	135	14,4	78	8,3	57	229	24,4	12
0756	Boxmeer	29 352	343	11,7	234	8,0	109	1 172	39,9	114
0757	Boxtel	29 513	351	11,9	256	8,7	95	955	32,4	90
0758	Breda	164 397	2 054	12,4	1 485	9,0	569	7 665	46,4	1 039
1706	Cranendonck	20 336	226	11,2	127	6,3	99	608	30,0	111
1684	Cuijk	24 325	311	12,8	164	6,8	147	660	27,2	74
0762	Deurne	32 130	294	9,2	253	7,9	41	962	30,0	62
0766	Dongen	25 148	276	10,9	191	7,6	85	955	37,9	193
1719	Drimmelen	26 747	274	10,3	218	8,2	56	640	24,0	53
0770	Eersel	18 389	165	9,0	105	5,7	60	477	26,0	66
0772	Eindhoven	206 118	2 560	12,4	1 985	9,6	575	11 813	57,1	2 233

Vertrek ¹⁾		w.o. naar buitenland	Vestigings- overschot ¹⁾	Saldo overige correcties	Totale bevolkingsgroei		Bevolking op 31-12-2003	Nieuwbouw	Gemeente naam	code
totaal	% ²⁾				abs.	% ³⁾				
1 301	42,4	154	206	42	404	13,2	30 914	–	Papendrecht	0590
1 520	41,3	89	1 440	31	1 841	51,3	37 696	994	Pijnacker-Nootdorp	1926
500	38,8	39	-118	-8	-44	-3,4	12 860	36	Reeuwijk	0595
1 762	38,6	145	-386	21	-345	-7,5	45 528	71	Ridderkerk	0597
568	38,0	48	-186	20	-16	-1,1	14 941	3	Rijnsburg	0602
592	31,2	46	-131	-8	-27	-1,4	18 986	61	Rijnwoude	1672
3 391	70,8	266	-174	28	-401	-8,3	47 693	64	Rijswijk	0603
31 966	53,3	8 199	-1 894	112	-728	-1,2	598 923	1 997	Rotterdam	0599
557	42,2	47	-112	3	-68	-5,1	13 173	–	Rozenburg	0600
718	48,4	47	-69	1	-12	-0,8	14 829	4	Sassenheim	0604
4 543	60,0	789	-472	165	-183	-2,4	75 619	324	Schiedam	0606
498	44,6	18	-58	-56	3	0,3	11 178	75	Schipluiden	0607
501	40,8	47	-48	4	49	4,0	12 303	–	Schoonhoven	0608
861	36,1	71	-54	4	17	0,7	23 837	21	Sliedrecht	0610
3 474	46,2	537	-641	100	-184	-2,4	75 170	5	Spijkensisse	0612
329	35,4	18	23	-1	59	6,4	9 312	17	Strijen	0617
153	40,4	10	16	–	45	11,9	3 813	1	Valkenburg	0619
3 195	43,1	348	-368	82	-264	-3,6	74 058	102	Vlaardingingen	0622
336	34,3	25	-45	5	3	0,3	9 803	16	Vliet	0623
704	48,2	46	158	15	348	24,1	14 792	115	Voorhout	0625
1 154	51,2	177	-80	22	-37	-1,6	22 505	50	Voorschoten	0626
1 469	55,3	154	-675	28	-493	-18,4	26 304	5	Waddinxveen	0627
260	52,2	11	42	-1	-8	-1,6	4 977	2	Warmond	0628
1 721	67,3	758	-54	20	-156	-6,1	25 506	4	Wassenaar	0629
603	36,6	63	250	-14	313	19,2	16 629	337	Wateringen	0630
539	37,8	48	24	13	22	1,5	14 265	95	Westvoorne	0614
381	28,1	19	-53	-4	-10	-0,7	13 546	–	Zederik	0707
352	34,6	26	-9	6	48	4,7	10 198	39	Zevenhuizen-Moerkapelle	1666
4 808	42,4	885	1 164	83	1 622	14,4	114 216	1 237	Zoetermeer	0637
347	40,5	15	-98	6	-67	-7,8	8 526	48	Zoeterwoude	0638
1 550	34,3	74	425	-160	313	6,9	45 384	164	Zwijndrecht	0642
165 481	48,0	27 789	-1 431	1 620	11 960	3,5	3 451 942	13 958	Totaal	
<i>Zeeland</i>										
1 000	44,8	37	-177	12	-33	-1,5	22 318	99	Borsele	0654
1 604	44,0	182	305	29	340	9,4	36 591	164	Goes	0664
894	32,1	201	-2	-10	-13	-0,5	27 877	77	Hulst	0677
518	44,7	27	23	-2	59	5,1	11 627	8	Kapelle	0678
2 073	44,8	181	38	26	136	2,9	46 350	92	Middelburg	0687
348	48,8	20	-19	2	-3	-0,4	7 124	–	Noord-Beveland	1695
707	33,8	48	-43	21	127	6,1	20 966	39	Reimerswaal	0703
1 187	34,5	171	-104	19	-69	-2,0	34 415	37	Schouwen-Duiveland	1676
946	38,3	112	-85	-16	-232	-9,3	24 596	63	Sluis	1714
1 867	33,7	446	-112	-5	-108	-1,9	55 412	46	Terneuzen	0715
650	26,9	50	274	5	396	16,5	24 386	168	Tholen	0716
980	44,3	79	22	19	43	1,9	22 130	98	Veere	0717
2 285	50,5	175	-97	17	37	0,8	45 236	140	Viissingen	0718
15 059	39,8	1 729	23	117	680	1,8	379 028	1 031	Totaal	
<i>Noord-Brabant</i>										
320	26,3	27	45	-9	117	9,7	12 204	42	Aalburg	0738
349	37,1	52	-61	11	1	0,1	9 414	22	Alphen-Chaam	1723
518	32,1	43	-34	10	47	2,9	16 138	64	Asten	0743
262	40,1	82	57	-10	38	5,8	6 545	11	Baarle-Nassau	0744
505	27,9	106	-63	6	44	2,4	18 137	117	Bergeijk	1724
2 304	34,9	404	-63	11	116	1,8	66 140	84	Bergen op Zoom	0748
968	33,5	83	-174	7	20	0,7	28 868	57	Bernheze	1721
1 015	35,7	109	136	14	414	14,7	28 658	151	Best	0753
634	33,2	95	-76	9	61	3,2	19 153	58	Bladel	1728
252	26,9	10	-23	-10	24	2,6	9 396	26	Boekel	0755
1 261	42,9	118	-89	23	43	1,5	29 395	66	Boxmeer	0756
1 063	36,0	144	-108	12	-1	0,0	29 512	24	Boxtel	0757
6 836	41,4	1 320	829	240	1 638	10,0	166 035	591	Breda	0758
905	44,7	262	-297	11	-187	-9,2	20 149	84	Cranendonck	1706
954	39,3	142	-294	-1	-148	-6,1	24 177	66	Cuijk	1684
1 060	33,0	99	-98	10	-47	-1,5	32 083	129	Deurne	0762
881	34,9	150	74	-1	158	6,3	25 306	75	Dongen	0766
790	29,6	63	-150	10	-84	-3,1	26 663	36	Drimmelen	1719
646	35,2	112	-169	6	-103	-5,6	18 286	47	Eersel	0770
10 698	51,7	2 540	1 115	62	1 752	8,5	207 870	1 411	Eindhoven	0772

Tabel 4 (vervolg)
Bevolkingsdynamiek en nieuwbouw in het jaar 2003

Gemeente		Bevolking op 1-1-2003	Levendgeborenen		Overledenen		Geboorte- overschot	Vestiging		
code	naam		abs.	‰ ²⁾	abs.	‰ ²⁾		totaal		w.o. uit buitenland
								abs.	‰ ²⁾	
0777	Etten-Leur	39 352	467	11,8	300	7,6	167	1 623	41,1	198
0779	Geertruidenberg	20 939	230	11,0	194	9,3	36	627	29,9	43
0781	Geldrop	27 944	323	11,6	229	8,2	94	1 120	40,3	160
1652	Gemert-Bakel	27 816	353	12,7	212	7,6	141	830	29,8	127
0784	Gilze en Rijen	24 894	313	12,5	182	7,3	131	1 040	41,6	245
0785	Goirle	22 510	226	10,0	165	7,3	61	899	39,9	37
0786	Grave	12 723	154	12,0	107	8,4	47	893	69,8	101
0788	Haaren	14 043	144	10,3	110	7,8	34	440	31,3	27
1655	Halderberge	29 746	303	10,2	232	7,8	71	968	32,6	79
1658	Heeze-Leende	15 353	163	10,6	115	7,5	48	436	28,5	42
0794	Helmond	84 233	1 294	15,3	654	7,7	640	3 410	40,3	502
0796	's-Hertogenbosch	132 501	1 677	12,6	1 072	8,1	605	6 084	45,7	670
0797	Heusden	43 161	501	11,6	276	6,4	225	1 153	26,7	108
0798	Hilvarenbeek	14 852	177	11,9	113	7,6	64	455	30,5	20
1659	Laarbeek	21 590	248	11,5	173	8,0	75	593	27,5	51
1685	Landerd	14 704	162	11,0	138	9,4	24	571	38,7	79
0808	Lith	6 750	78	11,6	40	5,9	38	190	28,2	18
0809	Loon op Zand	22 952	290	12,6	196	8,5	94	773	33,7	61
1671	Maasdonk	11 406	135	11,9	105	9,2	30	291	25,5	24
0814	Mierlo	10 168	110	10,9	83	8,2	27	366	36,3	39
0815	Mill en Sint Hubert	11 108	106	9,6	104	9,4	2	286	25,8	19
1709	Moerdijk	36 553	444	12,1	334	9,1	110	1 152	31,4	105
0820	Nuenen c.a.	23 514	265	11,3	152	6,5	113	760	32,4	93
0823	Oirschot	17 838	212	11,9	153	8,6	59	468	26,2	49
0824	Oisterwijk	25 588	297	11,6	243	9,5	54	1 155	45,0	105
0826	Oosterhout	53 136	589	11,1	423	8,0	166	1 608	30,3	196
0828	Oss	76 184	942	12,4	598	7,8	344	1 981	26,0	236
1667	Reusel-De Mierden	12 353	128	10,4	76	6,1	52	333	26,9	29
1674	Roosendaal	78 110	879	11,3	652	8,4	227	2 420	31,0	450
0840	Rucphen	22 607	201	8,9	201	8,9	-	568	25,1	40
0844	Schijndel	23 400	248	10,6	191	8,2	57	669	28,6	126
1702	Sint Anthonis	11 799	141	11,9	76	6,4	65	401	33,9	41
0845	Sint-Michielsgestel	27 961	325	11,6	214	7,7	111	834	29,9	68
0846	Sint-Oedenrode	17 034	224	13,2	125	7,3	99	398	23,4	28
0847	Someren	18 413	196	10,7	132	7,2	64	362	19,8	48
0848	Son en Breugel	15 017	180	12,0	116	7,7	64	652	43,3	55
0851	Steenbergen	23 386	238	10,2	221	9,4	17	935	39,9	54
0855	Tilburg	197 917	2 616	13,2	1 705	8,6	911	8 657	43,6	1 467
0856	Uden	40 113	501	12,5	256	6,4	245	1 077	26,9	132
0858	Valkenswaard	31 111	299	9,6	300	9,6	-1	1 025	33,0	175
0860	Veghel	36 467	477	13,0	255	7,0	222	1 383	37,7	153
0861	Veldhoven	42 795	451	10,6	301	7,1	150	1 965	46,1	427
0865	Vught	25 273	293	11,6	347	13,8	-54	1 341	53,2	98
0866	Waalre	16 339	161	9,8	145	8,8	16	900	54,8	126
0867	Waalwijk	45 584	510	11,2	381	8,4	129	1 439	31,6	130
0870	Werkendam	26 384	350	13,3	183	6,9	167	621	23,5	50
0873	Woensdrecht	21 557	204	9,5	193	9,0	11	955	44,4	126
0874	Woudrichem	14 408	181	12,6	114	7,9	67	502	35,0	31
0879	Zundert	20 386	199	9,8	162	7,9	37	578	28,3	86
	Totaal	2 400 198	28 780	12,0	19 689	8,2	9 091	90 965	37,8	12 293
<i>Limburg</i>										
1679	Ambt Montfort	10 994	104	9,5	102	9,3	2	402	36,6	42
0885	Arcen en Velden	8 948	76	8,5	63	7,1	13	231	25,9	25
0888	Beek	17 065	152	8,9	142	8,3	10	851	49,8	66
0889	Beesel	13 466	139	10,4	101	7,5	38	330	24,6	31
0893	Bergen	13 463	125	9,3	99	7,3	26	407	30,2	57
0899	Brunssum	29 942	259	8,7	363	12,2	-104	1 133	38,1	88
1711	Echt-Susteren	32 107	275	8,6	305	9,5	-30	1 410	43,9	156
0905	Eijsden	11 938	129	10,8	114	9,6	15	419	35,2	66
0907	Gennep	16 867	170	10,1	144	8,6	26	545	32,4	54
1729	Gulpen-Wittem	15 340	116	7,6	134	8,8	-18	544	35,7	73
0914	Haalen	10 104	101	10,0	149	14,8	-48	419	41,6	26
1937	Heel	8 375	67	8,0	74	8,9	-7	318	38,1	24
0917	Heerlen	93 969	913	9,7	1 104	11,8	-191	4 442	47,4	591
0918	Helden	19 507	218	11,2	166	8,5	52	514	26,3	41
0920	Heythuysen	12 125	140	11,5	89	7,3	51	746	61,2	104
1507	Horst aan de Maas	28 655	345	12,0	236	8,2	109	842	29,3	94
0925	Hunsel	6 207	72	11,6	28	4,5	44	194	31,3	14
0928	Kerkrade	50 295	383	7,6	636	12,7	-253	2 050	40,9	360
0929	Kessel	4 182	53	12,6	25	6,0	28	117	27,9	7
0882	Landgraaf	40 055	378	9,5	380	9,5	-2	1 524	38,2	124

Vertrek ¹⁾		w.o. naar buitenland	Vestigings- overschot ¹⁾	Saldo overige correcties	Totale bevolkingsgroei		Bevolking op 31-12-2003	Nieuwbouw	Gemeente naam	code
totaal	% ²⁾				abs.	% ³⁾				
1 499	37,9	194	124	14	305	7,8	39 657	106	Etten-Leur	0777
653	31,2	87	-26	-9	1	0,0	20 940	92	Geertruidenberg	0779
1 515	54,5	261	-395	32	-269	-9,6	27 675	32	Geldrop	0781
969	34,8	98	-139	23	25	0,9	27 841	112	Gemert-Bakel	1652
990	39,6	106	50	18	199	8,0	25 093	122	Gilze en Rijen	0784
899	39,9	62	-	7	68	3,0	22 578	24	Goirle	0785
810	63,3	74	83	8	138	10,8	12 861	30	Grave	0786
475	33,8	34	-35	-5	-6	-0,4	14 037	4	Haaren	0788
1 129	38,0	137	-161	23	-67	-2,3	29 679	96	Halderberge	1655
575	37,6	91	-139	-4	-95	-6,2	15 258	22	Heeze-Leende	1658
3 205	37,8	654	205	49	894	10,6	85 127	540	Helmond	0794
5 736	43,1	845	348	57	1 010	7,6	133 511	929	's-Hertogenbosch	0796
1 461	33,9	70	-308	30	-53	-1,2	43 108	36	Heusden	0797
362	24,2	25	93	7	164	11,0	15 016	98	Hilvarenbeek	0798
674	31,2	67	-81	-1	-7	-0,3	21 583	71	Laarbeek	1659
491	33,3	60	80	-1	103	7,0	14 807	17	Landerd	1685
256	38,0	20	-66	2	-26	-3,9	6 724	-	Lith	0808
874	38,1	54	-101	6	-1	0,0	22 951	127	Loon op Zand	0809
353	31,0	17	-62	1	-31	-2,7	11 375	11	Maasdonk	1671
538	53,3	82	-172	-18	-163	-16,0	10 005	5	Mierlo	0814
353	31,9	29	-67	1	-64	-5,8	11 044	27	Mill en Sint Hubert	0815
1 070	29,2	111	82	30	222	6,1	36 775	110	Moerdijk	1709
1 042	44,5	113	-282	22	-147	-6,3	23 367	4	Nuenen c.a.	0820
533	29,9	70	-65	7	1	0,1	17 839	21	Oirschot	0823
1 004	39,1	105	151	-9	196	7,7	25 784	35	Oisterwijk	0824
1 802	33,9	254	-194	13	-15	-0,3	53 121	38	Oosterhout	0826
2 202	28,9	341	-221	-	123	1,6	76 307	7	Oss	0828
368	29,8	99	-35	1	18	1,5	12 371	53	Reusel-De Mierden	1667
2 886	37,0	527	-466	45	-194	-2,5	77 916	52	Roosendaal	1674
554	24,5	82	14	3	17	0,8	22 624	44	Rucphen	0840
814	34,8	137	-145	7	-81	-3,5	23 319	5	Schijndel	0844
418	35,4	42	-17	-4	44	3,7	11 843	32	Sint Anthonis	1702
1 017	36,4	71	-183	-3	-75	-2,7	27 886	106	Sint-Michielsgestel	0845
555	32,6	42	-157	6	-52	-3,1	16 982	91	Sint-Oedenrode	0846
645	35,2	102	-283	29	-190	-10,3	18 223	42	Somerse	0847
674	44,8	92	-22	11	53	3,5	15 070	53	Son en Breugel	0848
860	36,7	57	75	6	98	4,2	23 484	42	Steenbergen	0851
8 882	44,8	2 001	-225	164	850	4,3	198 767	267	Tilburg	0855
1 384	34,5	207	-307	13	-49	-1,2	40 064	11	Uden	0856
1 050	33,8	224	-25	6	-20	-0,6	31 091	49	Valkenswaard	0858
1 289	35,2	171	94	27	343	9,4	36 810	26	Veghel	0860
2 397	56,2	280	-432	32	-250	-5,8	42 545	124	Veldhoven	0861
1 430	56,7	166	-89	27	-116	-4,6	25 157	61	Vught	0865
766	46,6	139	134	13	163	10,0	16 502	72	Waalre	0866
1 579	34,6	174	-140	49	38	0,8	45 622	162	Waalwijk	0867
798	30,3	69	-177	-1	-11	-0,4	26 373	58	Werkendam	0870
1 115	51,9	221	-160	7	-142	-6,6	21 415	53	Woensdrecht	0873
615	42,8	29	-113	-55	-101	-7,0	14 307	3	Woudrichem	0874
580	28,4	101	-2	10	45	2,2	20 431	41	Zundert	0879
94 367	39,3	15 055	-3 402	1 107	6 796	2,8	2 406 994	7 324	Totaal	
<i>Limburg</i>										
422	38,4	54	-20	13	-5	-0,5	10 989	5	Ambt Montfort	1679
319	35,8	41	-88	-3	-78	-8,7	8 870	20	Arcen en Velden	0885
832	48,7	104	19	11	40	2,3	17 105	61	Beek	0888
494	36,9	45	-164	1	-125	-9,3	13 341	5	Beesel	0889
412	30,6	65	-5	-7	14	1,0	13 477	20	Bergen	0893
1 389	46,7	218	-256	13	-347	-11,6	29 595	64	Brunssum	0899
1 245	38,7	240	165	-48	87	2,7	32 194	9	Echt-Susteren	1711
525	44,1	110	-106	19	-72	-6,0	11 866	27	Eijsden	0905
683	40,6	83	-138	-1	-113	-6,7	16 754	42	Gennep	0907
730	47,9	88	-186	-1	-205	-13,4	15 135	26	Gulpen-Wittem	1729
458	45,5	42	-39	2	-85	-8,4	10 019	7	Haelen	0914
347	41,5	35	-29	-4	-40	-4,8	8 335	-	Heel	1937
4 743	50,6	701	-301	46	-446	-4,7	93 523	94	Heerlen	0917
513	26,3	34	1	-5	48	2,5	19 555	117	Helden	0918
663	54,4	111	83	2	136	11,2	12 261	59	Heythuysen	0920
792	27,6	61	50	-1	158	5,5	28 813	49	Horst aan de Maas	1507
243	39,2	36	-49	3	-2	-0,3	6 205	37	Hunsel	0925
2 072	41,3	594	-22	15	-260	-5,2	50 035	177	Kerkrade	0928
126	30,0	8	-9	13	32	7,7	4 214	10	Kessel	0929
1 838	46,0	292	-314	39	-277	-6,9	39 778	44	Landgraaf	0882

Tabel 4 (slot)
Bevolkingsdynamiek en nieuwbouw in het jaar 2003

Gemeente		Bevolking op 1-1-2003	Levendgeborenen		Overledenen		Geboorte- overschot	Vestiging			
code	naam		totaal	abs.	‰ ²⁾	abs.		‰ ²⁾	totaal		w.o. uit buitenland
									abs.	‰ ²⁾	
0933	Maasbracht	13 727	125	9,1	95	6,9	30	511	37,2	47	
0934	Maasbree	12 875	139	10,8	74	5,8	65	368	28,6	19	
0935	Maastricht	121 982	1 134	9,3	1 348	11,0	-214	6 838	56,0	1 653	
0936	Margraten	13 592	117	8,6	99	7,3	18	643	47,4	46	
0993	Meerlo-Wanssum	7 732	100	12,9	52	6,7	48	312	40,4	11	
0938	Meerssen	20 039	191	9,5	190	9,5	1	874	43,7	77	
0941	Meijel	5 828	58	10,0	48	8,2	10	165	28,3	15	
0944	Mook en Middelaar	8 011	83	10,4	48	6,0	35	389	48,7	27	
0946	Nederweert	16 104	166	10,3	108	6,7	58	341	21,2	25	
0951	Nuth	16 371	130	8,0	163	10,1	-33	663	40,9	47	
0881	Onderbanken	8 420	78	9,3	82	9,7	-4	401	47,6	30	
1669	Roerdalen	10 557	90	8,6	64	6,1	26	370	35,3	39	
0957	Roermond	45 344	477	10,5	491	10,9	-14	2 171	48,0	293	
1670	Roggel en Neer	8 415	95	11,3	44	5,2	51	221	26,3	7	
0962	Schinnen	13 598	111	8,2	128	9,4	-17	728	53,5	78	
0964	Sevenum	7 312	88	12,0	52	7,1	36	249	33,9	17	
0965	Simpelveld	11 448	113	9,9	124	10,8	-11	448	39,2	66	
1883	Sittard-Geleen	97 806	990	10,1	1 015	10,4	-25	3 511	36,0	481	
0971	Stein	26 596	252	9,5	221	8,3	31	912	34,3	82	
0975	Swalmen	8 687	85	9,7	80	9,2	5	403	46,2	28	
0977	Thorn	2 543	33	13,0	25	9,9	8	89	35,1	6	
0981	Vaals	10 628	71	6,7	131	12,4	-60	545	51,8	202	
0994	Valkenburg aan de Geul	17 896	150	8,4	213	11,9	-63	886	49,7	90	
0983	Venlo	91 780	1 011	11,0	863	9,4	148	2 905	31,6	642	
0984	Venray	39 122	463	11,8	322	8,2	141	1 115	28,5	144	
0986	Voerendaal	13 087	117	9,0	85	6,5	32	504	38,6	35	
0988	Weert	48 785	508	10,4	435	8,9	73	1 297	26,6	259	
	Totaal	1 141 889	11 190	9,8	11 054	9,7	136	45 297	39,7	6 509	
	Nederland	16 192 572	200 297	12,3	141 936	8,7	58 361	720 704	44,4	104 514	

1) Inclusief het saldo van de administratieve correcties.

2) Per 1 000 van de gemiddelde bevolking.

3) Per 1 000 van de beginbevolking.

N.B. Voor gehanteerde begrippen, totstandkoming van de cijfers enz. zie de technische toelichting.

Vertrek ¹⁾		w.o. naar buitenland	Vestigings- overschot ¹⁾	Saldo overige correcties	Totale bevolkingsgroei		Bevolking op 31-12-2003	Nieuwbouw	Gemeente naam	code
totaal	% ²⁾				abs.	% ³⁾				
abs.	% ²⁾									
543	39,6	60	-32	-3	-5	-0,4	13 722	19	Maasbracht	0933
444	34,5	40	-76	-9	-20	-1,6	12 855	68	Maasbree	0934
6 452	52,8	1 519	386	29	201	1,6	122 183	213	Maastricht	0935
710	52,3	116	-67	8	-41	-3,0	13 551	20	Margraten	0936
367	47,5	9	-55	3	-4	-0,5	7 728	30	Meerlo-Wanssum	0938
940	47,0	135	-66	12	-53	-2,6	19 986	19	Meerssen	0938
172	29,5	16	-7	-1	2	0,3	5 830	36	Meijel	0941
460	57,5	60	-71	2	-34	-4,2	7 977	2	Mook en Middelaar	0944
403	25,0	38	-62	-	-4	-0,2	16 100	-	Nederweert	0946
952	58,7	140	-289	6	-316	-19,3	16 055	18	Nuth	0951
410	48,7	67	-9	5	-8	-1,0	8 412	29	Onderbanken	0881
529	50,4	88	-159	-6	-139	-13,2	10 418	4	Roerdalen	1669
2 392	52,9	506	-221	50	-185	-4,1	45 159	293	Roermond	0957
317	37,8	15	-96	5	-40	-4,8	8 375	14	Roggel en Neer	1670
676	49,6	65	52	1	36	2,6	13 634	55	Schinnen	0962
227	30,9	20	22	3	61	8,3	7 373	32	Sevenum	0964
451	39,4	73	-3	2	-12	-1,0	11 436	27	Simpelveld	0965
3 862	39,6	726	-351	57	-319	-3,3	97 487	210	Sittard-Geleen	1883
942	35,4	117	-30	11	12	0,5	26 608	119	Stein	0971
331	37,9	28	72	-	77	8,9	8 764	44	Swalmen	0975
114	45,0	16	-25	2	-15	-5,9	2 528	-	Thorn	0977
700	66,5	306	-155	10	-205	-19,3	10 423	14	Vaals	0981
955	53,6	122	-69	4	-128	-7,2	17 768	20	Valkenburg aan de Geul	0994
2 778	30,2	537	127	39	314	3,4	92 094	366	Venlo	0983
1 315	33,6	144	-200	22	-37	-0,9	39 085	88	Venray	0984
619	47,5	67	-115	-8	-91	-7,0	12 996	25	Voerendaal	0986
1 463	30,0	341	-166	32	-61	-1,3	48 724	79	Weert	0988
48 370	42,4	8 333	-3 073	383	-2 554	-2,2	1 139 335	2 717	Totaal	
721 021	44,4	104 831	-317	7 416	65 460	4,0	16 258 032	59 629	Nederland	

Bijlage 1

Bevolkingsstatistieken in StatLine

StatLine

In toenemende mate zijn cijfers van het CBS beschikbaar via internet. Via internet kunt u toegang verkrijgen tot StatLine, de elektronische databank van het CBS. In StatLine vindt u statistische informatie over vele maatschappelijke en economische onderwerpen in de vorm van tabellen en grafieken. Deze resultaten kunt u bekijken, printen of opslaan. Naast de mogelijkheid om te zoeken met trefwoorden, kan met behulp van een Webselector een keuze worden gemaakt uit alle publicaties die zijn opgenomen in StatLine.

Hoe vindt u bevolkingscijfers in StatLine?

In StatLine zijn veel cijfers over bevolking te vinden. De snelste manier om deze cijfers te vinden, is als volgt. Ga naar de openingspagina van de CBS homepage (www.cbs.nl) en druk op de knop 'StatLine' aan de rechterzijde. U krijgt dan een scherm waarin u een zoekopdracht kunt geven (figuur 1). Als u op 'Selecteren' klikt, krijgt u een scherm met de themastructuur binnen StatLine te zien, de 'StatLine Webselector' (figuur 2).

Binnen de Webselector kunt u via de themastructuur snel gegevens over bevolking opvragen. Door op het plusje voor 'Mens en maatschappij' te klikken, komt u bij 'Bevolking' terecht. Als u vervolgens op 'Bevolking' klikt, krijgt u een lijst met publicaties en submappen (figuur 3). In de submappen vindt u informatie over bijvoorbeeld huishoudens, geboorte en immigratie en emigratie.

Ter illustratie is in figuur 3 de publicatie 'Bevolkingsontwikkeling per regio' geselecteerd. In het rechterdeel van de Webselector ziet u vervolgens een overzicht van de onderwerpen in deze publicatie. Hier kunt u door de tabbladen 'Onderwerpen', 'Regio's', 'Geslacht' en 'Perioden' te selecteren uw eigen tabel samenstellen. Als u uw tabel heeft samengesteld, drukt u op 'Gegevens tonen' onderaan het scherm. U krijgt nu de tabel op het scherm te zien. Uiteraard kunt u deze tabel afdrucken of opslaan op schijf. Als u op het pictogram met de diskette ('tabel bewaren') links van de tabel klikt, krijgt u de keuze om de tabel op te slaan in excel-formaat of enig ander formaat. Via het pictogram met de drie mapjes ('tabel selecteren') links van de tabel kunt u terugkeren naar de webselector.

Voor een overzicht van de tot nu toe verschenen publicaties in StatLine zie bijlage 2.

1. Zoeken in StatLine



2. StatLine Webselector

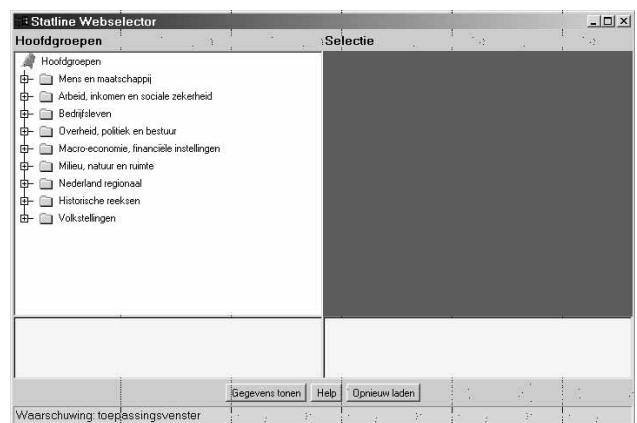

3. Bevolking in StatLine

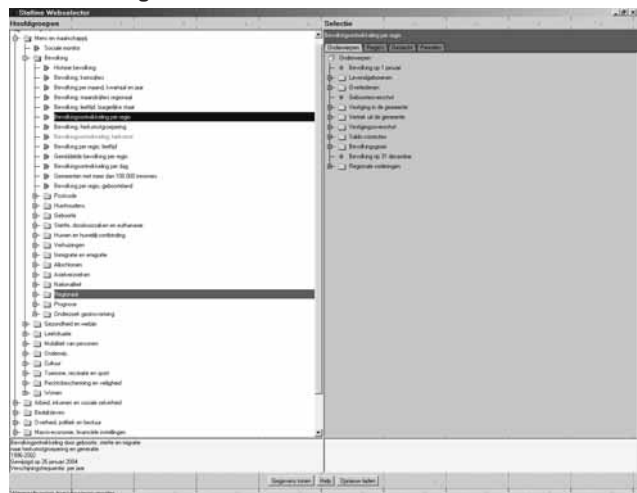

Bijlage 2

In StatLine beschikbare publicaties met bevolkingscijfers

Thema / Subthema / Publicatietitel	Periode
Mens en maatschappij	
Bevolking	
Historie bevolking	1899–2004
Bevolking; kerncijfers	1950–2004
Bevolking per maand, kwartaal en jaar	jan. 1995–aug. 2004
Bevolking; maandcijfers regionaal	jan. 2002–aug. 2004
Bevolking; leeftijd, burgerlijke staat	1950–2004
Bevolkingsontwikkeling per regio	1960–2002
Bevolking; herkomstgroepering	1996–2004
Bevolkingsontwikkeling; herkomst	1996–2002
Bevolking per regio; leeftijd	1988–2004
Gemiddelde bevolking per regio	1995–2003
Bevolkingsontwikkeling per dag	1995–2002
Gemeenten met meer dan 100 000 inwoners	2000–2003
Postcode	
Bevolking per postcode; 2004	2004
Bevolking per postcode; 2003	2003
Bevolking per postcode; 2002	2002
Bevolking per postcode; 2001	2001
Bevolking per postcode; 2000	2000
Bevolking per postcode; 1999	1999
Bevolking per postcode; 1998	1998
Huishoudens	
Huishoudens; kerncijfers	1995–2004
Huishoudens; samenstelling en grootte	1995–2004
Huishoudens; herkomstgroepering	2001–2004
Huishoudens; typering naar grootte	1995–2004
Huishoudens regionaal 2004	2004
Huishoudens regionaal 2003	2003
Huishoudens regionaal 2002	2002
Huishoudens regionaal 2001	2001
Huishoudens regionaal 2000	2000
Personen in huishoudens	1995–2004
Personen in institutionele huishoudens	1995–2003
Huishoudens kindertal; regionaal 2004	2004
Huishoudens kindertal; regionaal 2003	2003
Huishoudens kindertal; regionaal 2002	2002
Huishoudens kindertal; regionaal 2001	2001
Personen in huishoudens; regionaal 2004	2004
Personen in huishoudens; regionaal 2003	2003
Personen in huishoudens; regionaal 2002	2002
Personen in huishoudens; regionaal 2001	2001
Personen in huishoudens; regionaal 2000	2000
Personen in huishoudens; allochtonen	1997–2004
Geboorte	
Geboorte; kerncijfers	1950–2003
Geboorte; kerncijfers per regio	1988–2003
Geboorte; leeftijd moeder	1950–2003
Geboorte; herkomstgroepering kind	1995–2003
Geboorte; herkomstgroepering moeder	1996–2003
Geboorte; afwijkende leeftijdsdefinitie	1950–2003
Geboorteregeling	1993, 1998, 2003
Geen geboorteregeling naar reden	2003

Thema / Subthema / Publicatietitel	Periode
Vrouwen; opleidingsniveau en kindertal	1998
Vrouwen; werken rond geboorte 1e kind	1998
Sterfte, doodsoorzaken en euthanasie	
Doodsoorzaken	
Belangrijke primaire doodsoorzaken	1996–2003
Primaire doodsoorzaken	1996–2003
Doodsoorzaken; 4 groepen; regionaal	1990–2003
Belangrijke doodsoorzaken; regionaal	1996–2003
Niet-natuurlijke dood	1996–2003
Zelfdoding	1950–2003
Euthanasie	
Levensbeëindigend handelen; toediener (aug.–nov.)	1990, 1995, 2001
Medische beslissing levenseinde; jeugd (aug.–nov.)	1995, 2001
Medische beslissing levenseinde; samenvatting (aug.–nov. en jaartotalen)	1990, 1995, 2001
Niet (verder) behandelen; soort behandeling (aug.–nov.)	1995, 2001
Niet (verder) behandelen en toedienen middelen (aug.–nov.)	1995, 2001
Overledenen naar medische beslissing (aug.–nov.)	1990, 1995, 2001
Sterfte	
Sterfte; kerncijfers	1950–2003
Sterfte; kerncijfers per regio	1988–2003
Sterfte; leeftijd, burgerlijke staat	1950–2003
Sterfte; kinderen tot en met 4 jaar	1996–2002
Sterfte; huwelijksduur, leeftijd partner	1996–2003
Sterfte; afwijkende leeftijdsdefinitie	1995–2003
Overlevingstafels	
Historische overlevingstafels	1861/1865–1996/2000
Overlevingstafels naar geslacht	1950–2003
Overlevingskansen; leeftijd, geslacht	1950–2003
Overlevingstafels 1996–2000	
Bevolking en sterfte; leeftijd op 1 januari	1996–2001
Sterfte; kinderen <2 jaar	1995–2000
Sterfte; exacte leeftijd	1995–2000
Sterftequotiënten; leeftijd op 1 januari	1996–2000
Sterftequotiënten; kinderen <2 jaar	1995/1996–1999/2000
Sterftequotiënten; exacte leeftijd	1995/1996–1999/2000
Overlevingstafel; leeftijd op 1 januari	1996/2000
Overlevingstafel; kinderen <2 jaar	1996/2000
Overlevingstafel; exacte leeftijd	1996/2000
Verkorte overlevingstafel; leeftijd op 1 januari	1996/2000
Verkorte overlevingstafel; exacte leeftijd	1996/2000
Huwen en huwelijksontbinding	
Huwen; kerncijfers	1950–2003
Huwen; kenmerken partners	1995–2003
Huwenden; absoluut en relatief	1950–2002
Huwelijksjubilea	1998–2003
Gemengde huwelijken per 1 januari 2003	2003
Huwen en huwelijksontbindingen; regionaal	1988–2003
Huwelijksontbindingen; kerncijfers	1950–2003
Huwelijksontbinding; personen	1950–2002
Echtscheiding; kenmerken partners	1996–2002
Echtscheidingsprocedures	1993–1997, 1999, 2001, 2003
Echtscheidingsprocedures; leeftijd partners	1994, 1996, 1997, 1999, 2001, 2003
Redenen voor scheiding	1998
Vrouwen; relatie-ontbinding	1998
Vrouwen; huwen na samenwonen	1998
Verweduwen naar huwelijksduur	1996–2003
Verhuizingen	
Verhuisde personen; regionaal	1988–2002

Thema / Subthema / Publicatietitel	Periode
Verhuizingen tussen gemeenten, 2003	2003
Verhuizingen tussen gemeenten, 2002	2002
Verhuizingen tussen gemeenten, 2001	2001
Verhuizingen tussen gemeenten, 2000	2000
Verhuizingen tussen gemeenten, 1999	1999
Verhuizingen tussen gemeenten, 1998	1998
Verhuizingen tussen gemeenten, 1997	1997
Woonsituatie na verlaten ouderlijk huis	1998
Redenen verlaten ouderlijk huis	1998
Immigratie en emigratie	
Migratie; land van herkomst / bestemming	1995–2003
Immigratie; migratiemotief	1995–2003
Immi- en emigratie; geboorteland	1995–2003
Immi- en emigratie; nationaliteit	1972–2003
Immi- en emigratie; gezinsverband	1995–2003
Immi- en emigratie; regionaal	1988–2003
Allochtonen	
Bevolking; herkomstgroepering	1996–2004
Bevolkingsontwikkeling; herkomst	1996–2002
Allochtonen per regio; herkomst	1996–2004
Huishoudens; herkomstgroepering	2001–2004
Personen in huishoudens; allochtonen	1997–2004
Islamieten en Hindoes in Nederland	1971–2004
Allochtonen; verblijfsduur op 1-1-2003	2003
Historie allochtonen	1972–2003
Niet-westerse derde generatie, 1 januari	2000–2003
Geboorte; herkomstgroepering kind	1995–2003
Geboorte; herkomstgroepering moeder	1996–2003
Bevolking per regio; geboorteland	1996–2004
Asielverzoeken	
Asielverzoeken; kerncijfers	1975–2002
Asielverzoeken; kwartaalcijfers	1e kw. 1998–2e kw. 2004
Asielverzoeken; internationaal	1993–2002
Nationaliteit	
Bevolking; leeftijd, nationaliteit	1996–2004
Bevolking; aantal nationaliteiten	1995–2003
Bevolking naar nationaliteit; regionaal	1996–2004
Nederlanders met dubbele nationaliteit	1998–2003
Nationaliteitswijziging; nationaliteit	1996–2003
Nationaliteitswijziging; soort regeling	1985–2003
Immi- en emigratie; nationaliteit	1972–2003
Regionaal	
Bevolking en huishoudens; algemeen	
Bevolking; maandcijfers regionaal	jan. 2002–aug. 2004
Bevolking per regio; leeftijd	1988–2004
Gemiddelde bevolking per regio	1995–2003
Bevolkingsontwikkeling per regio	1960–2003
Bevolking naar nationaliteit; regionaal	1996–2004
Bevolking per regio; geboorteland	1996–2004
Gemeenten met meer dan 100 000 inwoners	2000–2003
Huishoudens regionaal 2004	2004
Huishoudens regionaal 2003	2003
Huishoudens regionaal 2002	2002
Huishoudens regionaal 2001	2001
Huishoudens regionaal 2000	2000
Huishoudens kindertal; regionaal 2004	2004
Huishoudens kindertal; regionaal 2003	2003
Huishoudens kindertal; regionaal 2002	2002

Thema / Subthema / Publicatietitel	Periode
Huishoudens kindertal; regionaal 2001	2001
Personen in huishoudens; regionaal 2004	2004
Personen in huishoudens; regionaal 2003	2003
Personen in huishoudens; regionaal 2002	2002
Personen in huishoudens; regionaal 2001	2001
Personen in huishoudens; regionaal 2000	2000
Geboorte, sterfte en huwelijken	
Geboorte; kerncijfers per regio	1988–2003
Doodsoorzaken; 4 groepen, regionaal	1990–2003
Belangrijke doodsoorzaken; regionaal	1996–2003
Sterfte; kerncijfers per regio	1988–2003
Huwen en huwelijksontbindingen; regionaal	1988–2003
Verhuizingen, migratie en migranten	
Verhuisde personen; regionaal	1988–2002
Verhuizingen tussen gemeenten, 2003	2003
Verhuizingen tussen gemeenten, 2002	2002
Verhuizingen tussen gemeenten, 2001	2001
Verhuizingen tussen gemeenten, 2000	2000
Verhuizingen tussen gemeenten, 1999	1999
Verhuizingen tussen gemeenten, 1998	1998
Verhuizingen tussen gemeenten, 1997	1997
Immi- en emigratie; regionaal	1988–2003
Allochtonen per regio; herkomst	1996–2004
Bevolking per regio; geboorteland	1996–2004
Postcode	
Bevolking per postcode; 2004	2004
Bevolking per postcode; 2003	2003
Bevolking per postcode; 2002	2002
Bevolking per postcode; 2001	2001
Bevolking per postcode; 2000	2000
Bevolking per postcode; 1999	1999
Bevolking per postcode; 1998	1998
Prognose	
Actuele prognose	
Kerncijfers; diverse prognoses	1950–2050
Korte termijnprognose; 2003–2009	
Bevolking; kerncijfers 2003–2009	2003–2009
Bevolking naar leeftijd 2004–2009	2004–2009
Bevolkingsprognose; 2002–2050	
Bevolking; kerncijfers 2002–2050	2002–2050
Geboorte; kerncijfers 1935–2020	1935–2020 ¹⁾
Bevolking naar leeftijd 2003–2050	2003–2050
Geboorte per generatie 1935–2020	1935–2020 ¹⁾
Geboorte; vruchtbaarheid 2002–2049	2002–2049
Geboorte, sterfte en migratie 2002–2049	2002–2049
Levensverwachting, sterftekans 2002–2049	2002–2049
Intervallen bevolking; leeftijd 2003–2050	2003–2050
Intervallen bevolkingsgroei 2002–2049	2002–2049
Huishoudenprognose; 2003–2050	
Huishoudens; kerncijfers 2003–2050	2003–2050
Huishoudens; personen 2003–2050	2003–2050
Huishoudens; type 2003–2050	2003–2050
Huishoudens; grootte 2003–2050	2003–2050
Huishoudens; kindertal 2003–2050	2003–2050
Huishoudens; leeftijd kind 2003–2050	2003–2050
Intervallen huishoudenspositie 2003–2050	2003–2050
Allochtonenprognose; 2002–2050	
Allochtonen; kerncijfers 2002–2050	2002–2050

Thema / Subthema / Publicatietitel	Periode
Allochtonen en autochtonen; 2003–2050	2003–2050
Allochtonen naar herkomst; 2003–2050	2003–2050
Geboorte; herkomstgroepering 2002–2049	2002–2049
Vruchtbaarheid allochtonen 2002–2049	2002–2049
Migratie; herkomstgroepering 2002–2049	2002–2049
Intervallen allochtonen; 2003–2050	2003–2050
Voorgaande prognose	
Korte termijnprognose; 2001–2007	
Bevolking; kerncijfers	2001–2007
Bevolking naar leeftijd	2001–2007
Bevolkingsprognose; 2000–2050	
Bevolking; kerncijfers 2000–2050	2000–2050
Geboorte; kerncijfers 1935–2020	1935–2020 ¹⁾
Bevolking naar leeftijd 2000–2050	2000–2050
Geboorte per generatie 1935–2020	1935–2020 ¹⁾
Geboorte; vruchtbaarheidscijfers 2000–2049	2000–2049
Geboorte; sterfte en migratie 2000–2050	2000–2050
Levensverwachting, sterftekans 2000–2049	2000–2049
Intervallen bevolking; leeftijd 2000–2050	2000–2050
Intervallen bevolkingsgroei 2000–2049	2000–2049
Huishoudenprognose; 2000–2050	
Huishoudens; kerncijfers 2000–2050	2000–2050
Huishoudens; personen 2000–2050	2000–2050
Huishoudens; type 2000–2050	2000–2050
Huishoudens; grootte 2000–2050	2000–2050
Huishoudens kindertal 2000–2050	2000–2050
Huishoudens; leeftijd kind 2000–2050	2000–2050
Allochtonenprognose; 2000–2050	
Allochtonen; kerncijfers 2000–2050	2000–2050
Allochtonen en autochtonen; 2000–2050	2000–2050
Allochtonen naar herkomst; 2000–2050	2000–2050
Geboorte; herkomst 2000–2050	2000–2050
Vruchtbaarheid allochtonen; 1990–2050	1990–2050
Migratie; geboorteland 2000–2050	2000–2050
Intervallen allochtonen; 2000–2050	2000–2050
Onderzoek gezinsvorming	
Redenen verlaten ouderlijk huis	1998
Woonsituatie na verlaten ouderlijk huis	1998
Geboorteregeling	1993, 1998, 2003
Geen geboorteregeling naar reden	2003
Vrouwen; werken rond geboorte 1e kind	1998
Vrouwen; opleidingsniveau en kindertal	1998
Vrouwen; huwen na samenwonen	1998
Vrouwen; relatie-ontbinding	1998
Redenen voor scheiding	1998
Relatie tussen ouders	1998

¹⁾ Betreffen generaties (geboortejaren).

Bijlage 3

In Bevolkingstrends in de periode 1e kwartaal 2003–3e kwartaal 2004 verschenen artikelen

	Kwartaal	Jaar	Pag.
Bevolkingsstructuur en –ontwikkeling			
Groei Nederlandse bevolking neemt af	I	2003	4
Demografie van de jeugd, 2002	I	2003	11–20
Relatief sterke toename honderdplussers	I	2003	67–70
Tempo bevolkingsgroei blijft afnemen	II	2003	4
Demografie van Nederland, 2003	IV	2003	12–30
Administratieve correcties in de bevolkingsstatistieken	IV	2003	46–51
Laagste bevolkingsgroei in twintig jaar	II	2004	4
Grootste vertrekoverschot sinds jaren vijftig	III	2004	4
Bijna 1300 honderdplussers	III	2004	6
Bevolking naar regio			
Aandeel niet-westerse allochtonen in Amsterdam	I	2004	8
Ontwikkeling van het aantal gemeenten sinds 1900	I	2004	56–57
Top-25 van gemeenten met grote gezinnen	II	2004	7
Aandeel niet-westerse allochtonen per buurt, Rotterdam	II	2004	12
Bevolkingsdynamiek in de 4 grote steden	II	2004	59–68
Top-10 van gemeenten naar de vier grote niet-westerse herkomstgroeperingen	III	2004	7
Kinderrijke buurten in Amsterdam en Rotterdam	III	2004	12
Bevolking naar nationaliteit en geboorteland			
Allochtonenprognose 2002–2050: bijna twee miljoen niet-westerse allochtonen in 2010	I	2003	34–41
Demografie van de Indische Nederlanders, 1930–2001	I	2003	58–66
Niet-westerse derde generatie in 2003	III	2003	45–49
Schatting aantal niet-westerse allochtonen in de afgelopen dertig jaar	III	2003	50–53
Demografie van vijf niet-westerse herkomstgroepen vanaf 1972	III	2003	54–61
Herkomst van niet-westerse allochtonen	IV	2003	7
In Nederland relatief veel personen die in het buitenland zijn geboren	IV	2003	9
900 duizend personen met meer dan één nationaliteit	I	2004	7
Afghanen in Nederland	I	2004	49–52
Gemiddelde leeftijd niet-westerse allochtonen neemt toe	II	2004	5
Een op 18 inwoners heeft dubbele nationaliteit	II	2004	5
Aandeel niet-westerse allochtonen per buurt, Rotterdam	II	2004	12
Iraniërs in Nederland	II	2004	54–58
Naturalisaties in 2002	II	2004	69–72
Kaapverdianen in Nederland	III	2004	85–89
Vruchtbaarheid en geboorteregeling			
Geboorten steeds vaker in nazomer	II	2003	10
Vruchtbaarheid in Urk het hoogst, in Vaals het laagst	III	2003	7
Effect van seksevoorkeur op gezinsvorming	IV	2003	44–45
Tiernermoeders: recente trends en mogelijke verklaringen	I	2004	13–22
Geboorteregeling in 2003	I	2004	23–27
Forse groei aantal niet-echtellijke geboorten	II	2004	5
Sterfte en doodsoorzaken			
In Nederland relatief weinig verkeersdoden	II	2003	9
Sterfte aan dementie	II	2003	24–28
Medische beslissingen rond het levenseinde in 2001	II	2003	29–32
In Nederland relatief weinig zelfmoorden	III	2003	9
Zelfdoding in de afgelopen eeuw	III	2003	10
Sterftetekansen en doodsoorzaken van niet-westerse allochtonen	III	2003	12–27
Doodsoorzaken op hoge leeftijd	III	2003	28–29

In Bevolkingstrends in de periode 1e kwartaal 2003–3e kwartaal 2004 verschenen artikelen (vervolg)

	Kwartaal	Jaar	Pag.
Drugsgelateerde sterfte	III	2003	30–32
Moord en doodslag 1997–2001	III	2003	33–35
Geschiedenis van de Nederlandse doodsoorzakenstatistiek	III	2003	36–37
Sterfte aan kanker in 1952 en 2002	IV	2003	10
Verschillen in zuigelingensterfte	I	2004	10
Trends in doodsoorzaken, 1970–2002	I	2004	34–39
Recente ontwikkelingen rond zelfdoding in Nederland	I	2004	40–48
Meer crematies dan begrafenissen	II	2004	5
Aantal verkeersdoden stijgt licht in 2003	II	2004	6
Sterfte door hart- en vaatziekten	II	2004	10
Moord en doodslag in Nederland, 1992–2001	II	2004	24–32
Depressie, hartziekte en sterfte bij ouderen	II	2004	33–35
Ontwikkelingen rond de perinatale sterfte in Nederland	III	2004	15–31
Ontwikkelingen in alcoholgerelateerde sterfte in Nederland	III	2004	32–39
Sterftetrends onder ouderen in zeven Europese landen van 1950–1999	III	2004	40–51
Crimineel leven: vroeg en niet-natuurlijk sterven	III	2004	52–59
Migratie en verhuizingen			
Asielverzoeken: veel minder in Nederland, stabiel in EU	I	2003	9
Een derde van de immigranten binnen zes jaar weer vertrokken	I	2003	45–48
Ontwikkelingen in de volgmigratie van asielmigranten	II	2003	13–19
Arbeidsmigranten en hun gezinnen	II	2003	20–23
Minder immigranten dan emigranten	III	2003	4
Herkomst van niet-westerse allochtonen	IV	2003	7
Regionale vestigingspatronen van immigranten, 1988–2002	IV	2003	38–43
Oudkomers en tweede generatie allochtonen	I	2004	53–55
Minder immigranten	II	2004	5
Afname asielaanvragen	II	2004	9
Migranten: wie komen, wie gaan terug en wie laten hun gezin overkomen?	II	2004	36–42
Immigratie uit Europese Unie hangt samen met conjunctuur	II	2004	43–44
Immigranten op de arbeidsmarkt	II	2004	45–53
Huwelijkssluiting, relatievorming en –ontbinding			
Echtscheidingskansen van allochtonen: berekeningsmethode	I	2003	49–53
Echtscheidingskansen van allochtonen: specifieke groepen	I	2003	54–57
Flitsscheidingen in 2002	II	2003	11–12
Allochtone huwelijken	II	2003	33–36
Echtscheidingskansen van allochtonen: huwelijkscohorten 1991–2000	IV	2003	35–37
Uitstel van samenwonen	I	2004	28–29
Echtscheidingenkansen van allochtonen met of zonder kinderen	I	2004	30–33
Steeds later in het huwelijk	II	2004	5
Financiële gevolgen van echtscheiding voor man en vrouw	II	2004	19–23
Bijna 400 duizend personen kiezen voor een lat-relatie	III	2004	60–63
Bijna 5 duizend flitsscheidingen in 2003	III	2004	64–66
Financiële gevolgen van de beëindiging van ongehuwd samenwonen voor man en vrouw	III	2004	67–74
Huishoudens en gezinnen			
Huishoudensontwikkelingen bij allochtonen	II	2003	37–44
Huishoudensprognose 2002–2050: ontwikkelingen naar type en grootte	II	2003	54–58
Huishoudensprognose 2002–2050: ontwikkelingen naar huishoudenspositie	II	2003	59–65
Huishoudensprognose 2002–2050: ontwikkelingen naar burgerlijke staat	II	2003	66–74
Demografische levensloop van jongeren na het uit huis gaan	III	2003	38–44
Demografie van gezinnen	IV	2003	31–34
Top-25 van gemeenten met grote gezinnen	II	2004	7
Empty nest-moeders	II	2004	14–18
Prognoses en scenario's			
Bevolkingsprognose 2002–2050: anderhalf miljoen inwoners erbij	I	2003	21–26

In Bevolkingstrends in de periode 1e kwartaal 2003–3e kwartaal 2004 verschenen artikelen (slot)

	Kwartaal	Jaar	Pag.
Bevolkingsprognose 2002–2050: veronderstellingen	I	2003	27–33
Allochtonenprognose 2002–2050: bijna twee miljoen niet-westerse allochtonen in 2010	I	2003	34–41
Huishoudensprognose 2002–2050: ontwikkelingen naar type en grootte	II	2003	54–58
Huishoudensprognose 2002–2050: ontwikkelingen naar huishoudenspositie	II	2003	59–65
Huishoudensprognose 2002–2050: ontwikkelingen naar burgerlijke staat	II	2003	66–74
Bevolkingsprognose 2003–2009: tragere bevolkingsgroei	I	2004	58–65
Bevolkingsscenario's voor Nederland	I	2004	66–76
Lange-termijn allochtonenscenario's voor Nederland	I	2004	77–82
Enkele demografische en economische scenario's doorgelicht	I	2004	83–88
Internationaal			
Asielverzoeken: veel minder in Nederland, stabiel in EU	I	2003	9
In Nederland relatief weinig verkeersdoden	II	2003	9
In Nederland relatief weinig zelfmoorden	III	2003	9
In Nederland relatief veel personen die in het buitenland zijn geboren	IV	2003	9
Verschillen in zuigelingensterfte, 1960–2001	I	2004	10
Eenoudergezinnen in EU 9 procent van alle huishoudens met kinderen	III	2004	9
Minder asielzoekers in de Europese Unie	III	2004	80–84
Overig			
Veel uitkeringen onder niet-westerse allochtonen	I	2003	42–44
Doorstroom niet-westerse allochtone scholieren naar vervolgonderwijs	II	2003	45–49
Niet-westerse allochtonen in het voltijd hoger onderwijs	II	2003	50–53
Steeds vaker twee werkende ouders in gezinnen met jonge kinderen	III	2003	6
Afbakenen van moeilijk waarneembare bevolkingsgroepen	III	2003	62–68
Provincie Utrecht telt relatief meeste hoogopgeleiden	IV	2003	6
Het effect van non-respons onder allochtonen	IV	2003	52–57
Zorg voor hulpbehoevende ouders	III	2004	75–79
Werk en uitkering van Turkse en Marokkaanse immigranten	III	2004	90–96
Ziekenhuisopnamen naar herkomstgroepering en diagnose, 1995–2001	III	2004	97–121