

***Demografische kerncijfers  
per gemeente  
2001***



## ***Verklaring der tekens***

.	= gegevens ontbreken
*	= voorlopig cijfer
x	= geheim
-	= nihil
-	= (indien voorkomend tussen twee getallen) tot en met
0 (0,0)	= het getal is minder dan de helft van de gekozen eenheid
niets (blank)	= een cijfer kan op logische gronden niet voorkomen
2000-2001	= 2000 tot en met 2001
2000/2001	= het gemiddelde over de jaren 2000 tot en met 2001
2000/'01	= boekjaar enz. 1990/'91 tot en met 2000/'01

In geval van afronding kan het voorkomen, dat de totalen niet geheel overeenstemmen met de som der opgetelde getallen. Verbeterde cijfers in staten en tabellen zijn niet als zodanig gekenmerkt.

**Uitgever**

Centraal Bureau voor de Statistiek  
Drs. R.L. Vellekoop  
Prinses Beatrixlaan 428  
2273 XZ Voorburg

**Druk**

Centraal Bureau voor de Statistiek  
Facilitair bedrijf

**Omslag**

Wat ontwerpers Utrecht

**Inlichtingen**

Tel.: (045) 570 70 70  
Fax: (045) 570 62 68  
E-mail: [infoservice@cbs.nl](mailto:infoservice@cbs.nl)

**Bestellingen**

E-mail: [verkoop@cbs.nl](mailto:verkoop@cbs.nl)

**Internet**

[www.cbs.nl](http://www.cbs.nl)

© Centraal Bureau voor de Statistiek,  
Voorburg/Heerlen, 2001.  
Bronvermelding is verplicht.  
Verveelvoudiging voor eigen  
gebruik of intern gebruik is  
toegestaan.

Prijzen zijn excl. administratie- en  
verzendkosten  
Prijs: f 21,50 (€ 9,76)  
Kengetal: B-55  
ISBN 1569-8033  
ISSN 903573224 3



Centraal Bureau voor de Statistiek

# Inhoud

<b>Technische toelichting</b>	4
-------------------------------	---

**Tabellen**

1. Grenswijzigingen tussen resp. opheffing, samenvoeging en nieuwvorming van gemeenten, 1 januari 2001	6
2. Oppervlakte, bevolking (w.o. allochtonen) en bevolkingsdichtheid, woningvoorraad en woningdichtheid op 1 januari 2001	8
3. Bevolking naar leeftijd, demografische druk en huishoudens op 1 januari 2001	26
4. Bevolkingsdynamiek en nieuwbouw in het jaar 2000	44

**Bijlagen**

1. Bevolkingsstatistieken in Statline	62
2. In de Maandstatistiek van de bevolking sinds augustus 2000 verschenen artikelen	64

# Demografische kerncijfers per gemeente, 2001

## Technische toelichting

### Inhoud publicatie

Deze nieuwe publicatie komt in de plaats van de publicaties *Bevolking der gemeenten van Nederland op 1 januari en Loop van de bevolking per gemeente*. De nieuwe publicatie bevat enkele overzichten met hoofdzakelijk demografische cijfers per gemeente.

Tabel 1 geeft inzicht in de grenswijzigingen tussen resp. opheffing, samenvoeging en nieuwvorming van gemeenten per 1 januari 2001. De oppervlakte (totale oppervlakte, landoppervlakte en oppervlakte binnenwater), bevolking (totaal en naar herkomstgroepering), en de daarvan afgeleide bevolkingsdichtheid, naar de situatie op 1 januari 2001 staan beschreven in tabel 2. De verdeling van de bevolking naar leeftijd en de daarvan afgeleide demografische druk, het aantal huishoudens, zowel particulier als institutioneel, staan beschreven in tabel 3. Tot slot geeft tabel 4 de bevolkingsdynamiek weer.

Anders dan in de publicaties *Bevolking der gemeenten van Nederland op 1 januari en Loop van de bevolking per gemeente* worden in deze publicatie alleen cijfers per gemeente resp. provincie gepresenteerd. Indien toch de behoefte bestaat aan cijfers van andere regionale indelingen kan men terecht op StatLine, de elektronische databank van het CBS op internet. Een beperkt aantal cijfers voor enkele andere regionale indelingen zijn kant en klaar te bekijken in de StatLinepublicatie *Regionaal statistisch bestand* (RSB). Cijfers voor een aantal andere regionale indelingen kunnen zelf worden samengesteld met behulp van de lokalisering van gemeenten naar die indelingen in het *Statistisch bestand gemeenten* (SBG). In bijlage 1 wordt beschreven hoe u de bevolkingscijfers in StatLine kunt vinden.

### Toelichting

De opgenomen gegevens over de totale oppervlakte van gemeenten en de overgegangene oppervlakte land bij grenswijzigingen zijn gebaseerd op digitale bestanden van de gemeentegrenzen (TOP-grenzen), die zijn samengesteld door de Topografische Dienst. De onderverdeling in land en water - van zowel de totale oppervlakte als de overgegangene oppervlakte bij grenswijzigingen - is bepaald op grond van de meest recente gegevens betreffende het bodemgebruik die landsdekkend beschikbaar zijn. Voor deze publicatie is gebruik gemaakt van de Statistiek van het bodemgebruik 1996. De totale oppervlakte van Nederland per 1 januari 2001 bedraagt 41 528 km<sup>2</sup>.

De opgenomen gegevens over de bevolking hebben betrekking op personen die in de Gemeentelijke Basisadministratie van de Nederlandse gemeenten als ingezetene zijn opgenomen (de 'de jure' bevolking). In principe wordt iedereen die voor onbepaalde tijd in Nederland woonachtig is, opgenomen in de basisadministratie van de gemeente waar hoofdzakelijk nachtrust wordt genoten (de gemeente van inschrijving of woongemeente). Een beperkt aantal personen zonder vaste gemeente van inschrijving maar wel behorende tot de 'de jure' bevolking van Nederland staat ingeschreven in de basisadministratie van de gemeente 's-Gravenhage.

Het CBS ontvangt jaarlijks aan het begin van het jaar van alle gemeenten in Nederland een selectie uit de GBA. De gegevens die bij deze jaarlijkse structuurtelling worden verzameld vormen de basis voor de vaststelling van het inwonertal. Hierop zijn de demo-

grafische mutaties die betrekking hebben op een gebeurtenis in het voorafgaande jaar en waarover het CBS in de periode 1 januari tot en met 15 februari melding heeft ontvangen, in rekening gebracht. Ook zijn de gevolgen van eventuele tot stand gekomen grenswijzigingen per 1 januari tussen gemeenten verwerkt.

De cijfers over de (bevolking in) *huishoudens* zijn afkomstig uit de Huishoudensstatistiek en hebben betrekking op particuliere en institutionele huishoudens. Die aantallen zijn gebaseerd op integrale gegevens afkomstig uit de GBA aangevuld met informatie afkomstig uit de Enquête Beroepsbevolking (EBB), welke gegevens bevat over personen en huishoudens op adressen.

Bij de berekening van de (voorlopige) woningvoorraad is uitgegaan van de uitkomsten van de Administratieve Woningtelling van 1992 en de daarna door de gemeenten aan het CBS gemelde mutaties.

### Verklaring van termen

**administratieve correcties** Deze correcties worden gevormd door opnemingen in respectievelijk afvoeringen uit de gemeentelijke persoonsregisters anders dan door geboorte, sterfte, vestiging, vertrek of gemeentegrenswijziging. Het grootste deel van de administratieve correcties betreffen personen waarvan de gemeentelijke overheid na onderzoek heeft vastgesteld dat ze niet meer in de gemeente op een adres woonachtig zijn en veelal naar het buitenland zijn vertrokken. Opnemingen betreffen veelal personen die toch weer opduiken (in dezelfde of een andere gemeente) en in de gemeentelijke bevolkingsadministratie worden opgenomen. Het saldo van de administratieve correcties betreft dus personen die worden uitgeschreven bij een Nederlandse gemeente zonder dat daar een inschrijving in een andere Nederlandse gemeente tegenover staat. Om deze reden wordt het saldo opgeteld bij vertrekken naar het buitenland (en het vestigingsoverschot).

**allochtonen** Alle personen van wie ten minste één ouder in het buitenland is geboren. Allochtonen die zelf in het buitenland zijn geboren vormen de *eerste generatie* en allochtonen die in Nederland zijn geboren de *tweede generatie*. Allochtonen van de eerste generatie worden onderverdeeld in de herkomstgroeperingen *westers* en *niet-westers* op grond van hun geboorteland. Ze worden tot de niet-westerse allochtonen gerekend als ze zijn geboren in Turkije, Afrika, Latijns Amerika of Azië met uitzondering van Japan en Indonesië. Op grond van hun sociaal-economische positie worden allochtonen uit Japan en Indonesië tot de westerse allochtonen gerekend. Wat Indonesië betreft gaat het vooral om mensen die in voormalig Nederlands Indië zijn geboren. De tweede generatie wordt onderverdeeld in de herkomstgroeperingen *westers* en *niet-westers* op grond van het geboorteland van hun moeder. Als dat Nederland is, dan is het geboorteland van de vader bepalend. Voor de tweede generatie is het onderscheid tussen *westers* en *niet-westers* gebaseerd op dezelfde landenindeling als voor de eerste generatie.

**bevolkingsdichtheid** Betreft het aantal inwoners per km<sup>2</sup> land.

**bevolkingsdynamiek** Hieronder vallen de mutaties die leiden tot een stijging of daling van de bevolking, zoals geboorte, sterfte, vestiging en vertrek.

**bevolkingsgroei** Deze groei kan zowel positief als negatief zijn. Betreft de levendgeborenen minus de overledenen plus de gevestigde personen minus de vertrokken personen (inclusief het saldo van de administratieve correcties) plus het saldo van de overige correcties.

**binnenwater** Zie oppervlakte.

**demografische druk** De verhouding tussen het aantal personen van 0-19 jaar resp. van 65 jaar of ouder ten opzichte van de personen in de zogenaamde 'productieve' leeftijdsgroep van 20-64 jaar.

**eenpersoonshuishoudens** Personen die alleen in een woonruimte zijn gehuisvest en zelf in hun dagelijks onderhoud voorzien.

**geboorteoverschot** Ook wel natuurlijke groei genoemd. Betreft levendgeborenen minus overledenen.

**herkomstgroepering** Zie allochtonen.

**huishoudens** Betreft *particuliere huishoudens*. Een particulier huishouden bestaat uit één of meer personen die alleen of samen in een woonruimte gehuisvest zijn en zelf in hun dagelijkse levensbehoeften voorzien.

**institutionele huishoudens** *Institutionele huishoudens* bestaan uit twee of meer personen voor wie in huisvesting en in dagelijkse levensbehoeften door derden bedrijfsmatig wordt voorzien. Het betreft de bewoners van instellingen zoals verpleeg-, verzorgings- en kindertehuizen, revalidatiecentra en gevangenis die daar in principe langer dan een jaar (zullen) verblijven.

**levendgeborenen** Betreffen alle, in Nederland geregistreerde, geboren die enig teken van leven hebben vertoond, ongeacht de zwangerschapsduur. Ze zijn geteld naar de woongemeente van de geborene en niet naar de gemeente waar de geboorte heeft plaatsgevonden.

**niet-westers** Zie allochtonen.

**nieuwbouw** Aantal gereedgekomen woningen.

**omgevingsadressendichtheid** Het gemiddeld aantal adressen per vierkante kilometer dat een adres binnen zijn omgeving heeft. Als omgeving van een adres wordt een cirkel aangehouden met een straal van één kilometer. Bij de berekening is eerst voor ieder adres binnen een gemeente de adressendichtheid binnen die straal vastgesteld. Voor de bepaling van de omgevingsadressendichtheid van een gemeente is daarna het gemiddelde berekend van de dichtheden van alle afzonderlijke adressen binnen die gemeente.

**oppervlakte** In de totale oppervlakte van een gemeente is steeds begrepen de oppervlakte land en binnenwater en, voor zover aanwezig, de oppervlakte buitenwater (Waddenzee, Eems, Dollard, Zeeuwse stromen en een smalle strook Noordzee). *Binnenwater* wordt als zodanig onderkend wanneer het breder is dan 6 meter. Als grens tussen *land* en *buitenwater* is de lijn van het gemiddeld hoogwater aangehouden, zodat alle gronden, die bij gemiddeld normaal hoogwater onderlopen, tot de categorie buitenwater zijn gerekend. Kwelders, schorren, moerassen, rietlanden e.d. zijn tot land gerekend. Voor de berekening van de landoppervlakte is op de totale gemeentelijke oppervlakte de in een gemeente aanwezige hiervóór omschreven oppervlakte van binnen- en buitenwater in mindering gebracht.

**overledenen** Betreft het aantal overledenen onder de geregistreerde bevolking van Nederland. Zij worden geteld naar de woongemeente van de overledene en niet naar de overlijdensgemeente.

**saldo overige correcties** Wijzigingen in het inwonertal die niet

(meer) kunnen worden gerubriceerd onder geboorte, sterfte, migratie of administratieve correctie. Mutaties ten gevolge van eventuele *gemeentegrenswijzigingen* vallen niet onder de 'correcties'. Deze hebben zich evenwel in de periode 2 januari 2000 tot en met 31 december 2000 niet voorgedaan.

**stedelijkheid** Een categorale indeling van gemeenten die is gebaseerd op de omgevingsadressendichtheid van een gemeente. Voor de indeling naar stedelijkheid zijn de numerieke waarden van de omgevingsadressendichtheid voor de afzonderlijke gemeenten gecategoriseerd in de volgende vijf groepen of klassen:

1. zeer sterk stedelijke gemeenten: omgevingsadressendichtheid van 2 500 adressen of meer per km<sup>2</sup>;
2. sterk stedelijke gemeenten: omgevingsadressendichtheid van 1 500 tot 2 500 adressen per km<sup>2</sup>;
3. matig stedelijke gemeenten: omgevingsadressendichtheid van 1 000 tot 1 500 adressen per km<sup>2</sup>;
4. weinig stedelijke gemeenten: omgevingsadressendichtheid van 500 tot 1 000 adressen per km<sup>2</sup>;
5. niet stedelijke gemeenten: omgevingsadressendichtheid van minder dan 500 adressen per km<sup>2</sup>.

**vestiging** Aantal gevestigde personen in de gemeente vanuit een andere gemeente binnen Nederland of vanuit het buitenland. Verhuizingen binnen een zelfde gemeente vallen hier niet onder. Ook worden de veranderingen van woongemeente die in verband met grenswijzigingen tussen respectievelijk samenvoeging van gemeenten in de bevolkingsadministratie worden geregistreerd niet als vestiging beschouwd. Vestiging vanuit het buitenland heeft betrekking op personen die aangifte doen van het feit dat zij zich voor een bepaalde tijd in de gemeente vestigen. Aan het inschrijvingscriterium voor vestigingen vanuit het buitenland wordt voldaan indien de verwachte verblijfsduur in Nederland in het halfjaar volgend op de vestiging ten minste vier maanden bedraagt.

**vestigingsoverschot** Betreft vestiging minus vertrek.

**vertrek** Aantal vertrokken personen uit de gemeente naar een andere gemeente binnen Nederland of naar het buitenland. Verhuizingen binnen een zelfde gemeente vallen hier niet onder. Ook worden de veranderingen van woongemeente die in verband met grenswijzigingen tussen respectievelijk samenvoeging van gemeenten in de bevolkingsadministratie worden geregistreerd niet als vertrek beschouwd. Vertrek naar het buitenland heeft betrekking op personen die aangifte doen van het feit dat zij voor een bepaalde tijd de gemeente verlaten. Dat is het geval als de verwachte verblijfsduur in het buitenland in het jaar volgend op het vertrek ten minste acht maanden bedraagt.

**woningdichtheid** Betreft de woningvoorraad per km<sup>2</sup> land.

**woningvoorraad** Alle tot bewoning bestemde gebouwen die, vanuit bouwtechnisch oogpunt gezien, blijvend zijn bestemd voor permanente bewoning door één particulier huishouden. Tot de woningvoorraad worden alle bewoonde en onbewoonde woningen gerekend voor zover wordt voldaan aan de geldende criteria. Die criteria lopen parallel met de ontwikkelingen in de wet- en regelgeving ten aanzien van woningen (Model Bouwverordening en Bouwbesluit).

# Tabellen

**Tabel 1**  
Grenswijzigingen tussen resp. opheffing, samenvoeging en nieuwvorming van gemeenten, 1 januari 2001

Ten nadele van de		Ten voordele van de				Aantal overgegangene			
nog bestaande gemeente	opgeheven gemeente	nog bestaande gemeente		nieuw gevormde gemeente		inwoners	km <sup>2</sup> land	woningen	
Borne	Ov	Ambt Delden	Ov	Almelo	Ov	50	1,98	15	
				Almelo	Ov	1 800	16,22	592	
Wierden	Ov	Vriezenveen	Ov	Almelo	Ov	1 601	9,73	729	
				Almelo	Ov	29	1,19	11	
		Ambt Delden	Ov	Borne	Ov	167	2,19	34	
		Dalfsen	Ov		Dalfsen	Ov	17 680	137,36	6 240
Staphorst	Ov	Nieuwleusen	Ov		Dalfsen	Ov	8 122	27,62	2 968
					Dalfsen	Ov	40	0,18	11
		Denekamp	Ov		Denekamp	Ov	12 498	86,52	4 343
		Ootmarsum	Ov		Denekamp	Ov	4 539	4,50	1 721
		Weerselo	Ov		Denekamp	Ov	8 959	84,74	3 061
		Weerselo	Ov	Enschede	Ov	-	1,29	-	
		Avereest	Ov		Hardenberg	Ov	15 371	73,63	5 836
		Gramsbergen	Ov		Hardenberg	Ov	6 500	58,07	2 340
		Hardenberg	Ov		Hardenberg	Ov	35 383	182,38	12 189
		Weerselo	Ov	Hengelo	Ov	38	0,79	29	
Borne	Ov	Ambt Delden	Ov		Hof van Twente	Ov	5 315	78,61	1 862
					Hof van Twente	Ov	6	0,54	3
		Diepenheim	Ov		Hof van Twente	Ov	2 754	26,44	1 024
Hengelo	Ov	Goor	Ov		Hof van Twente	Ov	12 349	9,38	5 124
					Hof van Twente	Ov	65	3,54	25
		Markelo	Ov		Hof van Twente	Ov	7 183	89,21	2 670
		Stad Delden	Ov		Hof van Twente	Ov	7 183	5,83	2 958
		IJsselmuiden	Ov		Kampen	Ov	14 884	76,44	4 850
Losser	Ov	Kampen	Ov		Kampen	Ov	33 057	64,91	13 636
				Oldenzaal	Ov	25	0,52	8	
		Weerselo	Ov	Oldenzaal	Ov	297	5,27	78	
		Olst	Ov		Olst	Ov	9 329	60,20	3 590
		Wijhe	Ov		Olst	Ov	7 695	53,89	2 906
		Heino	Ov		Raalte	Ov	7 930	36,23	2 842
		Raalte	Ov		Raalte	Ov	28 473	135,23	10 371
		Holten	Ov		Rijssen	Ov	8 896	65,85	3 281
		Markelo	Ov		Rijssen	Ov	89	2,35	27
		Rijssen	Ov		Rijssen	Ov	26 428	25,99	8 871
		Nieuwleusen	Ov	Staphorst	Ov	17	0,13	5	
		Brederviede	Ov		Steenwijk	Ov	12 653	111,35	5 068
		IJsselham	Ov		Steenwijk	Ov	5 690	101,11	2 361
		Steenwijk	Ov		Steenwijk	Ov	22 843	82,65	9 693
		Den Ham	Ov		Vriezenveen	Ov	15 051	43,69	5 374
		Vriezenveen	Ov		Vriezenveen	Ov	18 274	63,27	6 952
		Brederviede	Ov		Zwartewaterland	Ov	17	5,51	4
		Genemuiden	Ov		Zwartewaterland	Ov	9 471	28,00	2 985
		Hasselt	Ov		Zwartewaterland	Ov	7 921	38,24	2 631
		Zwartsluis	Ov		Zwartewaterland	Ov	4 688	11,59	1 861
		Dalfsen	Ov	Zwolle	Ov	27	0,45	7	
		Hasselt	Ov	Zwolle	Ov	39	2,94	12	
		IJsselmuiden	Ov	Zwolle	Ov	42	3,11	10	
		Nieuwleusen	Ov	Zwolle	Ov	268	11,44	69	
Noordoostpolder	FI			Urk	FI	174	4,83	42	
		Bemmel	Gld		Bemmel	Gld	18 104	37,34	6 761
		Gendt	Gld		Bemmel	Gld	7 286	12,63	2 716
		Huissen	Gld		Bemmel	Gld	15 782	13,09	6 183
		Elst	Gld		Overbetuwe	Gld	16 689	32,86	6 426
		Heteren	Gld		Overbetuwe	Gld	9 593	30,99	3 524
		Valburg	Gld		Overbetuwe	Gld	13 449	45,88	4 940
		De Bilt	Ut		De Bilt	Ut	32 471	26,93	14 541
Maarssen	Ut	Maartensdijk	Ut		De Bilt	Ut	9 585	39,68	3 668
Nieuwegein	Ut				Utrecht	Ut	97	0,96	45
					Utrecht	Ut	219	6,31	68
		Utrecht	Ut		Utrecht	Ut	233 994	61,42	103 010
		Vleuten-De Meern	Ut		Utrecht	Ut	22 110	27,57	8 160
		Harmelen	Ut		Woerden	Ut	7 884	23,42	2 924
		Woerden	Ut		Woerden	Ut	39 037	65,92	15 337
		Bergen	NH		Bergen	NH	13 743	32,71	6 068
		Egmond	NH		Bergen	NH	11 358	31,47	4 718
		Schoorl	NH		Bergen	NH	6 586	32,95	2 626
Rotterdam	ZH			Capelle a/d IJssel	ZH	-	0,01	-	
Capelle a/d IJssel	ZH			Rotterdam	ZH	-	0,01	-	
Tilburg	NB			Goirle	NB	-	0,23	-	
Giorle	NB			Tilburg	NB	19	0,20	6	

**Tabel 1**  
**Grenswijzigingen tussen resp. opheffing, samenvoeging en nieuwvorming van gemeenten, 1 januari 2001 (slot)**

Ten nadele van de		Ten voordele van de				Aantal overgegene		
nog bestaande gemeente	opgeheven gemeente	nog bestaande gemeente		nieuw gevormde gemeente		inwoners	km <sup>2</sup> land	woningen
Stein	L	Beek	L			-	0,00	-
		Broekhuizen	L	Horst aan de Maas	L	1 906	11,28	718
		Grubbenvorst	L	Horst aan de Maas	L	6 750	29,63	2 507
		Horst	L	Horst aan de Maas	L	19 678	79,71	7 446
		Born	L	Sittard-Geleen	L	14 497	22,34	5 662
		Geleen	L	Sittard-Geleen	L	33 947	24,61	15 240
		Sittard	L	Sittard-Geleen	L	49 483	31,20	21 134
Susteren	L			Sittard-Geleen	L	23	1,78	8
Arcen en Velden	L			Venlo	L	51	0,46	17
		Belfeld	L	Venlo	L	5 449	13,54	2 164
		Grubbenvorst	L	Venlo	L	210	6,70	120
Maasbree	L			Venlo	L	-	0,81	-
		Tegelen	L	Venlo	L	19 337	10,15	7 860
		Venlo	L	Venlo	L	65 453	53,17	29 069

**Tabel 2**  
**Oppervlakte, bevolking en bevolkingsdichtheid, woningvoorraad en woningdichtheid op 1 januari 2001**

Code	Gemeentenaam	Oppervlakte in km <sup>2</sup>			Bevolking	
		totaal <sup>1)</sup>	w.o.		totaal	w.o. vrouwen
			land	binnenwater		
<i>Groningen</i>						
0003	Appingedam	24,62	23,86	0,76	12 434	6 411
0005	Bedum	44,96	44,55	0,40	10 877	5 438
0007	Bellingwedde	110,07	108,53	1,55	9 748	4 888
0009	Ten Boer	45,71	45,13	0,58	7 465	3 716
0010	Delfzijl	227,48	133,45	2,69	28 971	14 542
1651	Eemmond	551,24	189,96	1,47	16 727	8 200
0014	Groningen	83,69	80,15	3,54	174 250	88 449
0015	Grootegast	87,78	86,98	0,80	11 877	5 822
0017	Haren	50,70	45,94	4,75	18 698	9 908
0018	Hoogezand-Sappemeer	73,05	67,77	5,28	33 248	16 886
0022	Leek	64,27	63,56	0,71	19 014	9 484
0024	Loppersum	111,99	110,69	1,30	11 038	5 486
1663	De Marne	240,31	167,50	14,78	10 881	5 349
0025	Marum	64,88	64,60	0,28	9 938	4 871
1987	Menterwolde	81,62	80,80	0,82	12 563	6 225
0765	Pekela	50,20	49,64	0,56	13 359	6 705
1661	Reiderland	156,72	98,72	2,21	7 011	3 512
0039	Scheemda	117,46	114,31	3,15	14 368	7 194
0040	Slochteren	158,84	152,59	6,25	14 873	7 270
0037	Stadskanaal	119,96	118,12	1,83	33 517	16 999
0047	Veendam	78,71	76,62	2,09	28 328	14 300
0048	Vlagtwedde	170,51	168,68	1,83	16 404	8 286
0052	Winschoten	22,24	21,56	0,68	18 791	9 730
0053	Winsum	102,53	100,97	1,56	14 009	7 095
0056	Zuidhorn	128,37	125,60	2,77	18 100	9 105
	Totaal	2 967,90	2 340,29	62,66	566 489	285 871
<i>Friesland</i>						
0059	Achtkarspelen	103,99	102,75	1,24	28 013	13 845
0060	Ameland	268,50	58,53	0,49	3 545	1 766
0063	het Bildt	116,51	92,14	0,73	10 259	5 065
0055	Boarnsterhim	168,59	152,64	15,95	18 588	9 198
0064	Bolsward	9,42	9,09	0,33	9 307	4 743
0065	Dantumadeel	87,49	85,85	1,64	19 843	9 981
0058	Dongeradeel	266,94	169,64	8,26	24 726	12 266
1722	Ferwerderadiel	133,18	97,67	0,91	8 818	4 278
0070	Franekeradeel	109,16	102,64	1,63	20 354	10 169
0653	Gaasterlân-Sleat	209,29	95,23	114,06	10 186	5 025
0072	Harlingen	387,67	25,20	0,80	15 444	7 773
0074	Heerenveen	140,15	135,48	4,66	41 250	20 979
0079	Kollumerland en Nieuwkruisland	116,33	109,93	6,40	13 192	6 452
0080	Leeuwarden	84,10	80,24	3,86	89 453	45 855
0081	Leeuwarderadeel	41,38	40,78	0,60	10 656	5 283
0082	Lemsterland	124,38	76,52	47,85	12 741	6 275
0140	Littenseradiel	132,57	130,71	1,86	10 728	5 312
0083	Menaldumadeel	70,03	69,02	1,01	14 130	6 990
0104	Nijefurd	289,17	97,06	192,11	10 891	5 428
0085	Ooststellingwerf	226,08	224,71	1,37	26 238	13 118
0086	Opsterland	227,68	224,96	2,73	28 833	14 406
0088	Schiermonnikoog	191,19	38,97	0,26	1 017	523
0051	Skarsterlân	216,89	186,98	29,91	27 019	13 329
0090	Smallingerland	126,15	119,27	6,87	53 010	26 907
0091	Sneek	34,04	30,45	3,59	32 137	16 375
0093	Terschelling	674,00	88,23	0,10	4 768	2 258
0737	Tytsjerksteradiel	161,42	151,04	10,38	31 049	15 431
0096	Vlieland	315,79	40,56	0,02	1 215	599
0098	Weststellingwerf	228,36	223,96	4,40	25 247	12 682
0710	Wûnseradiel	317,68	158,71	152,59	11 945	5 818
0683	Wymbritseradiel	162,74	138,53	24,21	15 937	7 819
	Totaal	5 740,87	3 357,50	640,81	630 539	315 948



allochtonen				Bevolkings- dichtheid per km <sup>2</sup> land	Woning- voorraad <sup>2)</sup>	Woning dichtheid per km <sup>2</sup> land	Stedelijk- heid	Omgevings- adressen dichtheid
totaal		w.o.niet-westers						
absoluut	in % van de totale bevolking	absoluut	in % van de totale bevolking					
1 490	12,0	574	4,6	521	5 576	234	4	954
530	4,9	111	1,0	244	4 115	92	4	578
1 112	11,4	205	2,1	90	4 101	38	5	153
653	8,7	218	2,9	165	2 685	59	5	268
4 397	15,2	2 211	7,6	217	12 828	96	4	734
1 036	6,2	414	2,5	88	6 963	37	5	325
29 530	16,9	13 793	7,9	2 174	82 188	1 025	1	2 994
473	4,0	150	1,3	137	4 351	50	5	185
1 771	9,5	411	2,2	407	8 134	177	4	807
5 379	16,2	3 259	9,8	491	14 303	211	3	1 079
1 207	6,3	387	2,0	299	7 363	116	4	685
620	5,6	189	1,7	100	4 439	40	5	178
552	5,1	122	1,1	65	4 642	28	5	144
675	6,8	184	1,9	154	3 745	58	5	258
697	5,5	217	1,7	155	5 169	64	5	320
877	6,6	186	1,4	269	5 635	114	5	496
1 069	15,2	163	2,3	71	3 194	32	5	191
914	6,4	164	1,1	126	5 969	52	5	316
723	4,9	155	1,0	97	5 822	38	5	180
2 352	7,0	789	2,4	284	14 082	119	4	658
3 008	10,6	1 710	6,0	370	11 859	155	4	841
1 185	7,2	203	1,2	97	6 929	41	5	334
2 288	12,2	858	4,6	872	8 478	393	3	1 147
901	6,4	318	2,3	139	5 474	54	5	374
918	5,1	227	1,3	144	6 795	54	5	328
64 357	11,4	27 218	4,8	242	244 839	105		
794	2,8	259	0,9	273	10 927	106	5	359
238	6,7	67	1,9	61	1 757	30	5	182
520	5,1	154	1,5	111	4 326	47	5	242
925	5,0	278	1,5	122	7 595	50	5	345
899	9,7	460	4,9	1 024	4 112	452	4	893
573	2,9	202	1,0	231	7 456	87	5	377
1 662	6,7	776	3,1	146	10 002	59	5	459
439	5,0	129	1,5	90	3 561	36	5	186
1 443	7,1	568	2,8	198	8 523	83	4	586
456	4,5	99	1,0	107	4 182	44	5	231
1 917	12,4	707	4,6	613	6 545	260	4	894
4 364	10,6	2 151	5,2	304	17 906	132	3	1 041
502	3,8	175	1,3	120	5 092	46	5	310
13 345	14,9	7 034	7,9	1 115	42 975	536	2	2 151
655	6,1	234	2,2	261	3 998	98	5	471
1 119	8,8	354	2,8	166	5 640	74	4	562
475	4,4	89	0,8	82	4 070	31	5	109
726	5,1	226	1,6	205	5 605	81	5	241
591	5,4	132	1,2	112	4 750	49	5	299
1 600	6,1	404	1,5	117	10 564	47	5	390
1 324	4,6	357	1,2	128	11 328	50	5	320
68	6,7	11	1,1	26	524	13	5	233
1 562	5,8	501	1,9	145	10 766	58	4	534
5 166	9,7	2 494	4,7	444	21 990	184	3	1 087
3 342	10,4	1 254	3,9	1 055	13 984	459	3	1 442
393	8,2	89	1,9	54	1 921	22	5	183
1 371	4,4	411	1,3	206	12 241	81	5	380
164	13,5	38	3,1	30	521	13	5	124
1 563	6,2	624	2,5	113	10 486	47	4	585
784	6,6	220	1,8	75	4 683	30	5	182
726	4,6	188	1,2	115	6 037	44	5	190
49 706	7,9	20 685	3,3	188	264 067	79		

**Tabel 2**  
**Oppervlakte, bevolking en bevolkingsdichtheid, woningvoorraad en woningdichtheid op 1 januari 2001 (vervolg)**

Code	Gemeentenaam	Oppervlakte in km <sup>2</sup>			Bevolking	
		totaal <sup>1)</sup>	w.o.		totaal	w.o. vrouwen
			land	binnenwater		
<i>Drenthe</i>						
1680	Aa en Hunze	278,86	277,64	1,22	25 208	12 650
0106	Assen	83,48	82,37	1,11	59 006	30 305
1681	Borger-Odoorn	277,92	275,11	2,82	26 298	13 150
0109	Coevorden	299,68	296,87	2,81	35 502	17 753
0114	Emmen	346,29	340,56	5,72	107 422	54 235
0118	Hoogeveen	129,22	127,92	1,30	52 782	26 695
0119	Meppel	56,98	55,81	1,18	30 037	15 422
1731	Midden-Drenthe	345,82	342,35	3,47	32 813	16 321
1699	Noordenveld	205,36	201,38	3,98	30 959	15 360
1730	Tynaarlo	147,65	144,08	3,57	31 752	16 179
1701	Westerveld	282,75	280,13	2,62	18 943	9 414
1690	De Wolden	226,35	224,85	1,50	23 784	11 862
	Totaal	2 680,37	2 649,09	31,28	474 506	239 346
<i>Overijssel</i>						
0141	Almelo	69,40	67,80	1,60	70 416	35 703
0144	Bathmen	26,46	26,20	0,26	5 224	2 619
0147	Borne	26,15	26,01	0,15	20 717	10 455
0148	Dalfsen	166,50	165,17	1,34	25 842	12 728
0149	Denekamp	176,81	175,76	1,04	25 996	12 778
0150	Deventer	107,92	105,31	2,61	85 008	43 347
0153	Enschede	142,75	141,33	1,42	150 449	73 976
0158	Haaksbergen	105,48	105,17	0,31	24 129	11 901
0160	Hardenberg	317,24	314,09	3,15	57 254	28 317
0163	Hellendoorn	138,66	137,89	0,77	35 789	17 797
0164	Hengelo	61,78	61,08	0,69	80 433	40 587
1735	Hof van Twente	215,44	213,56	1,88	34 855	17 516
0166	Kampen	161,84	141,35	20,49	47 941	24 221
0168	Losser	99,64	99,14	0,50	22 757	11 409
0173	Oldenzaal	21,98	21,60	0,39	31 111	15 581
0174	Olst	118,38	114,09	4,29	17 024	8 480
0175	Ommen	181,98	180,02	1,97	16 772	8 361
0177	Raalte	172,31	171,46	0,85	36 403	18 151
0178	Rijssen	94,40	94,20	0,20	35 413	17 876
0180	Staphorst	135,70	134,41	1,29	15 329	7 525
0181	Steenwijk	321,69	295,11	26,58	41 186	20 624
0183	Tubbergen	147,40	146,97	0,43	20 022	9 824
0186	Vriezenveen	108,15	106,96	1,18	33 325	16 494
0189	Wierden	95,62	95,20	0,42	23 415	11 638
1896	Zwartewaterland	87,91	83,34	4,57	22 097	10 933
0193	Zwolle	119,28	113,29	5,99	107 373	55 216
	Totaal	3 420,86	3 336,52	84,34	1 086 280	544 057
<i>Flevoland</i>						
0034	Almere	248,77	131,62	117,15	150 398	75 512
0303	Dronten	423,86	332,80	91,06	35 591	17 605
0995	Lelystad	765,39	235,52	529,87	64 668	32 526
0171	Noordoostpolder	595,41	460,09	135,32	43 669	21 714
0184	Urk	109,90	11,58	98,32	16 231	8 021
0050	Zeewolde	268,97	249,52	19,45	18 379	8 998
	Totaal	2 412,30	1 421,12	991,18	328 936	164 376
<i>Gelderland</i>						
0197	Aalten	83,37	82,87	0,51	18 773	9 383
0199	Angerlo	30,26	26,97	3,29	4 891	2 413
0200	Apeldoorn	341,13	340,30	0,83	153 683	78 309
0202	Arnhem	101,53	98,57	2,96	139 329	70 873
0203	Barneveld	176,74	176,04	0,70	48 298	24 259

allochtonen				Bevolkings- dichtheid per km <sup>2</sup> land	Woning- voorraad <sup>2)</sup>	Woning dichtheid per km <sup>2</sup> land	Stedelijk- heid	Omgevings- adressen dichtheid
totaal		w.o.niet-westers						
absoluut	in % van de totale bevolking	absoluut	in % van de totale bevolking					
1 629	6,5	535	2,1	91	10 121	36	5	244
8 007	13,6	3 123	5,3	716	25 301	307	3	1 323
1 152	4,4	227	0,9	96	10 692	39	5	243
2 812	7,9	805	2,3	120	14 147	48	5	443
10 704	10,0	3 377	3,1	315	44 604	131	4	709
4 539	8,6	1 640	3,1	413	21 276	166	3	1 009
2 890	9,6	1 380	4,6	538	12 596	226	3	1 089
2 341	7,1	667	2,0	96	12 554	37	5	340
2 120	6,8	752	2,4	154	12 419	62	4	555
1 929	6,1	464	1,5	220	12 805	89	5	435
979	5,2	255	1,3	68	7 670	27	5	186
874	3,7	203	0,9	106	9 122	41	5	263
39 976	8,4	13 428	2,8	179	193 307	73		
15 287	21,7	8 351	11,9	1 039	29 773	439	3	1 394
255	4,9	54	1,0	199	2 072	79	5	339
1 985	9,6	638	3,1	797	8 132	313	3	1 095
849	3,3	271	1,0	156	9 212	56	5	379
2 061	7,9	283	1,1	148	9 125	52	5	392
16 842	19,8	9 202	10,8	807	36 097	343	2	1 712
38 200	25,4	19 203	12,8	1 065	63 925	452	2	1 827
2 943	12,2	1 048	4,3	229	9 125	87	4	898
3 327	5,8	1 020	1,8	182	20 365	65	5	442
2 063	5,8	511	1,4	260	13 335	97	4	696
15 814	19,7	7 684	9,6	1 317	35 103	575	2	1 548
2 750	7,9	936	2,7	163	13 666	64	4	521
3 786	7,9	2 009	4,2	339	18 486	131	3	1 372
3 319	14,6	382	1,7	230	8 329	84	4	640
4 557	14,6	1 847	5,9	1 441	12 660	586	3	1 253
1 027	6,0	354	2,1	149	6 496	57	5	366
786	4,7	253	1,5	93	6 072	34	5	431
1 831	5,0	802	2,2	212	13 213	77	4	562
2 262	6,4	1 219	3,4	376	12 179	129	4	956
341	2,2	114	0,7	114	4 854	36	5	306
2 618	6,4	984	2,4	140	17 122	58	4	529
853	4,3	91	0,5	136	6 457	44	5	217
1 519	4,6	462	1,4	312	11 597	108	4	503
1 550	6,6	392	1,7	246	8 251	87	4	599
1 227	5,6	567	2,6	265	7 481	90	4	595
15 058	14,0	7 984	7,4	948	45 402	401	2	1 684
143 110	13,2	66 661	6,1	326	428 529	128		
41 780	27,8	27 307	18,2	1 143	58 479	444	3	1 481
4 141	11,6	1 950	5,5	107	12 929	39	4	727
15 715	24,3	9 849	15,2	275	27 250	116	3	1 267
3 855	8,8	1 896	4,3	95	17 001	37	4	677
316	1,9	172	1,1	1 401	4 619	399	4	902
2 476	13,5	962	5,2	74	6 287	25	4	789
68 283	20,8	42 136	12,8	231	126 565	89		
1 844	9,8	599	3,2	227	7 046	85	4	659
401	8,2	84	1,7	181	1 819	67	5	279
21 004	13,7	9 104	5,9	452	62 331	183	2	1 521
36 638	26,3	20 718	14,9	1 414	63 539	645	2	1 917
3 564	7,4	1 579	3,3	274	16 086	91	4	667

**Tabel 2**  
**Oppervlakte, bevolking en bevolkingsdichtheid, woningvoorraad en woningdichtheid op 1 januari 2001 (vervolg)**

Code	Gemeentenaam	Oppervlakte in km <sup>2</sup>			Bevolking	
		totaal <sup>1)</sup>	w.o.		totaal	w.o. vrouwen
			land	binnenwater		
0206	Bemmel	69,18	63,06	6,12	41 172	20 643
0207	Bergh	74,98	74,57	0,41	18 429	9 234
0209	Beuningen	47,17	43,76	3,41	25 439	12 637
0211	Borculo	55,88	55,16	0,71	10 498	5 169
0213	Brummen	85,10	84,14	0,96	21 593	10 818
0214	Buren	142,93	135,33	7,61	25 239	12 510
0216	Culemborg	31,18	29,61	1,56	25 252	12 821
0218	Didam	35,13	34,82	0,31	16 603	8 242
0219	Dinxperlo	13,70	13,67	0,03	8 565	4 274
0220	Dodewaard	19,29	16,99	2,31	4 528	2 233
0221	Doesburg	12,90	11,65	1,25	11 518	5 806
0222	Doetinchem	52,77	52,34	0,42	47 742	24 229
0225	Druten	42,43	38,25	4,18	17 054	8 530
0226	Duiven	35,15	34,24	0,91	25 751	13 066
0227	Echteld	33,99	29,71	4,28	6 747	3 380
0228	Ede	318,68	318,29	0,38	102 405	52 105
0229	Eibergen	117,56	116,71	0,85	16 695	8 144
0230	Elburg	65,95	63,83	2,12	21 689	10 966
0232	Epe	157,25	156,18	1,07	33 156	16 836
0233	Ermelo	87,38	85,71	1,68	26 784	13 553
0236	Geldermalsen	101,67	99,58	2,09	24 882	12 540
0237	Gendringen	65,15	64,56	0,60	20 934	10 413
0239	Gorsseel	87,68	86,03	1,65	13 369	6 835
0240	Groenlo	9,46	9,35	0,11	9 119	4 618
0241	Groesbeek	44,12	44,12	0,00	19 357	9 848
0243	Harderwijk	48,27	38,37	9,91	40 186	20 389
0244	Hatter	24,20	23,23	0,96	11 672	5 984
0246	Heerde	80,39	78,74	1,65	18 083	9 145
0248	Hengelo	49,29	49,21	0,09	8 457	4 173
0252	Heumen	41,58	39,97	1,61	16 503	8 367
0256	Hummelo en Keppel	43,15	42,51	0,65	4 524	2 291
0258	Kesteren	17,04	16,45	0,59	10 871	5 443
0260	Lichtenvoorde	73,88	73,74	0,14	19 224	9 329
0733	Lingewaal	54,59	50,58	4,01	10 692	5 315
0262	Lochem	128,80	127,76	1,04	19 179	9 777
0263	Maasdriel	75,49	66,79	8,70	23 370	11 695
0265	Millingen aan de Rijn	10,32	9,00	1,32	5 871	2 921
0266	Neede	46,00	45,84	0,16	11 047	5 527
0304	Neerijnen	72,96	66,11	6,85	11 389	5 585
0267	Nijkerk	72,05	69,57	2,48	36 721	18 286
0268	Nijmegen	57,72	53,70	4,02	153 705	79 819
0302	Nunspeet	129,49	128,75	0,74	26 139	13 199
0269	Oldebroek	98,85	97,82	1,03	22 645	11 274
1734	Overbetuwe	114,98	109,73	5,25	39 731	19 933
0273	Putten	87,45	85,11	2,33	22 889	11 497
0274	Renkum	47,12	46,00	1,13	32 236	16 949
0275	Rheden	84,39	81,97	2,42	44 386	22 988
0196	Rijnwaarden	44,85	37,65	7,20	11 063	5 468
0277	Rozendaal	27,95	27,93	0,02	1 506	773
0278	Ruurlo	65,19	64,89	0,31	8 083	4 045
0279	Scherpenzeel	13,84	13,82	0,02	9 138	4 621
0280	Steenderen	50,23	48,93	1,30	4 990	2 451
0281	Tiel	32,63	30,21	2,42	39 608	19 991
0282	Ubbergen	38,80	33,91	4,90	9 275	4 720
0285	Voorst	126,52	123,21	3,31	23 713	11 879
0286	Vorden	67,89	67,35	0,53	8 491	4 319
0289	Wageningen	32,35	30,66	1,69	33 826	17 168
0291	Warnsveld	16,87	16,79	0,08	9 132	4 651
0292	Wehl	23,57	23,54	0,03	6 707	3 294
0668	West Maas en Waal	85,15	78,14	7,01	18 181	9 093
0293	Westervoort	7,84	7,17	0,68	16 153	8 119
0296	Wijchen	69,58	66,94	2,64	38 428	19 281
0294	Winterswijk	138,80	138,33	0,48	28 672	14 420
0295	Wisch	72,72	72,48	0,24	19 586	9 832
0297	Zaltbommel	89,06	80,55	8,50	25 660	12 879

allochtonen				Bevolkings- dichtheid per km <sup>2</sup> land	Woning- voorraad <sup>2)</sup>	Woning dichtheid per km <sup>2</sup> land	Stedelijk- heid	Omgevings- adressen dichtheid
totaal		w.o. niet-westers						
absoluut	in % van de totale bevolking	absoluut	in % van de totale bevolking					
3 529	8,6	754	1,8	653	15 660	248	4	706
2 521	13,7	388	2,1	247	7 073	95	5	479
2 727	10,7	783	3,1	581	9 536	218	4	856
776	7,4	323	3,1	190	4 018	73	4	512
2 335	10,8	987	4,6	257	8 321	99	4	638
1 382	5,5	315	1,2	187	8 913	66	5	221
4 915	19,5	2 843	11,3	853	9 965	337	3	1 278
1 277	7,7	320	1,9	477	6 136	176	4	791
1 541	18,0	119	1,4	627	3 430	251	4	698
220	4,9	45	1,0	267	1 611	95	5	315
2 225	19,3	1 048	9,1	989	4 631	398	4	729
6 427	13,5	2 562	5,4	912	19 739	377	3	1 045
1 963	11,5	857	5,0	446	6 378	167	4	634
3 042	11,8	878	3,4	752	9 651	282	3	1 012
329	4,9	91	1,3	227	2 435	82	5	265
13 581	13,3	6 262	6,1	322	38 002	119	3	1 327
1 395	8,4	379	2,3	143	6 110	52	4	605
1 115	5,1	359	1,7	340	7 696	121	4	571
3 564	10,7	1 407	4,2	212	12 835	82	4	609
2 268	8,5	870	3,2	313	8 867	103	4	799
1 715	6,9	637	2,6	250	9 406	94	5	487
2 993	14,3	1 048	5,0	324	7 987	124	4	644
1 034	7,7	208	1,6	155	5 390	63	5	239
1 077	11,8	329	3,6	976	3 689	395	4	753
2 669	13,8	566	2,9	439	7 147	162	4	591
6 075	15,1	3 639	9,1	1 047	15 090	393	3	1 206
704	6,0	230	2,0	502	4 646	200	4	717
810	4,5	309	1,7	230	6 908	88	4	503
338	4,0	67	0,8	172	3 186	65	5	338
1 847	11,2	438	2,7	413	6 167	154	4	702
276	6,1	64	1,4	106	1 792	42	5	109
760	7,0	235	2,2	661	3 345	203	5	389
1 356	7,1	431	2,2	261	6 860	93	4	607
712	6,7	306	2,9	211	3 956	78	5	273
1 777	9,3	833	4,3	150	7 340	57	4	666
1 368	5,9	440	1,9	350	8 652	130	5	384
869	14,8	73	1,2	653	2 301	256	4	542
854	7,7	244	2,2	241	4 334	95	4	658
637	5,6	213	1,9	172	4 189	63	5	166
3 155	8,6	1 610	4,4	528	13 488	194	4	909
34 931	22,7	16 735	10,9	2 862	64 828	1 207	2	2 244
1 374	5,3	558	2,1	203	8 990	70	4	678
940	4,2	386	1,7	231	7 221	74	4	519
3 670	9,2	825	2,1	362	14 890	136	4	626
1 240	5,4	480	2,1	269	7 704	91	4	790
4 222	13,1	1 277	4,0	701	13 681	297	4	780
5 713	12,9	1 819	4,1	541	19 162	234	3	1 203
1 357	12,3	193	1,7	294	4 099	109	5	305
199	13,2	47	3,1	54	627	22	4	743
448	5,5	140	1,7	125	2 925	45	5	381
520	5,7	163	1,8	661	3 257	236	4	747
239	4,8	37	0,7	102	1 813	37	5	135
8 138	20,5	4 728	11,9	1 311	15 685	519	3	1 167
1 164	12,5	145	1,6	274	3 787	112	5	321
1 726	7,3	557	2,3	192	8 430	68	5	472
444	5,2	104	1,2	126	3 315	49	5	383
6 581	19,5	3 000	8,9	1 103	12 464	407	3	1 478
815	8,9	176	1,9	544	3 375	201	3	1 186
310	4,6	53	0,8	285	2 307	98	5	376
972	5,3	218	1,2	233	6 827	87	5	307
2 397	14,8	847	5,2	2 253	6 111	852	3	1 130
4 056	10,6	1 278	3,3	574	14 759	220	3	1 009
3 623	12,6	1 049	3,7	207	11 433	83	3	1 010
2 230	11,4	1 044	5,3	270	7 686	106	4	504
2 086	8,1	1 049	4,1	319	9 302	115	4	548

**Tabel 2**  
**Oppervlakte, bevolking en bevolkingsdichtheid, woningvoorraad en woningdichtheid op 1 januari 2001 (vervolg)**

Code	Gemeentenaam	Oppervlakte in km <sup>2</sup>			Bevolking	
		totaal <sup>1)</sup>	w.o.		totaal	w.o. vrouwen
			land	binnenwater		
0298	Zelhem	81,89	81,74	0,15	11 203	5 602
0299	Zevenaar	27,65	27,35	0,30	26 191	13 306
0301	Zutphen	25,39	23,87	1,52	35 694	18 347
	<b>Totaal</b>	<b>5 136,51</b>	<b>4 982,81</b>	<b>153,70</b>	<b>1 934 314</b>	<b>978 832</b>
<i>Utrecht</i>						
0305	Abcoude	32,11	30,35	1,76	8 487	4 326
0306	Amerongen	30,59	29,46	1,12	7 222	3 651
0307	Amersfoort	63,78	62,88	0,90	128 035	65 596
0308	Baarn	33,03	32,64	0,39	24 526	12 869
0310	De Bilt	67,10	66,60	0,50	42 056	22 226
0311	Breukelen	48,65	44,67	3,97	14 255	7 225
0312	Bunnik	37,57	37,09	0,48	13 774	6 994
0313	Bunschoten	34,88	30,55	4,32	19 260	9 559
0315	Doorn	22,25	22,25	0,00	10 124	5 392
0316	Driebergen-Rijsenburg	26,44	26,35	0,09	18 327	9 571
0317	Eemnes	33,67	31,06	2,61	8 660	4 386
0321	Houten	58,98	55,92	3,06	35 978	18 184
0353	IJsselstein	21,62	21,16	0,46	30 923	15 709
0326	Leersum	30,22	30,04	0,18	7 386	3 735
0327	Leusden	58,94	58,62	0,32	28 833	14 628
0329	Loenen	27,32	24,95	2,37	8 386	4 251
0330	Loosdrecht	32,67	15,33	17,33	8 737	4 514
0331	Lopik	78,92	75,21	3,71	13 514	6 623
0332	Maarn	25,34	25,31	0,03	5 833	2 921
0333	Maarssen	30,86	27,30	3,55	40 305	20 506
0335	Montfoort	38,22	37,68	0,54	13 285	6 607
0356	Nieuwegein	25,68	23,80	1,88	62 345	31 388
0589	Oudewater	40,16	39,15	1,01	9 742	4 933
0339	Renswoude	18,52	18,42	0,09	4 055	2 026
0340	Rhenen	43,00	41,40	1,59	17 344	8 692
0736	De Ronde Venen	84,80	71,06	13,74	34 226	17 046
0342	Soest	46,45	46,21	0,24	44 622	22 858
0344	Utrecht	99,32	96,25	3,07	256 420	132 949
0345	Veenendaal	19,81	19,64	0,17	60 392	30 648
0352	Wijk bij Duurstede	50,30	47,69	2,61	23 155	11 673
0632	Woerden	92,89	89,35	3,54	46 921	23 588
0351	Woudenberg	36,72	36,45	0,28	11 025	5 485
0355	Zeist	48,64	48,52	0,13	59 844	31 234
	<b>Totaal</b>	<b>1 439,42</b>	<b>1 363,36</b>	<b>76,06</b>	<b>1 117 997</b>	<b>571 993</b>
<i>Noord-Holland</i>						
0358	Aalsmeer	33,91	22,82	11,09	22 662	11 369
0360	Akersloot	14,94	10,01	4,93	5 013	2 487
0361	Alkmaar	31,22	30,03	1,19	93 022	47 428
0362	Amstelveen	42,37	40,25	2,13	77 370	40 713
0363	Amsterdam	219,07	165,13	53,94	734 594	372 932
0364	Andijk	47,69	21,16	26,53	6 377	3 126
0366	Anna Paulowna	78,81	74,41	2,98	13 930	6 871
0370	Beemster	72,08	70,37	1,72	8 451	4 206
0372	Bennebroek	1,79	1,75	0,04	5 226	2 724
0373	Bergen	119,83	97,14	0,83	31 687	16 232
0375	Beverwijk	20,35	18,51	0,51	35 938	18 409
0376	Blaricum	15,58	11,12	4,46	9 376	4 831
0377	Bloemendaal	43,29	37,98	0,58	16 831	8 896
0381	Bussum	8,11	8,05	0,06	31 050	16 662
0383	Castricum	35,82	30,49	0,42	23 132	11 847
0384	Diemen	14,03	11,89	2,14	23 835	12 088
0498	Drechterland	24,08	23,92	0,15	10 049	5 013
0385	Edam-Volendam	24,78	16,33	8,45	27 687	13 730
0388	Enkhuizen	116,04	12,55	103,49	17 033	8 577
0365	Graft-De Rijp	21,75	19,96	1,79	6 402	3 194

allochtonen				Bevolkings- dichtheid per km <sup>2</sup> land	Woning- voorraad <sup>2)</sup>	Woning dichtheid per km <sup>2</sup> land	Stedelijk- heid	Omgevings- adressen dichtheid
totaal		w.o.niet-westers						
absoluut	in % van de totale bevolking	absoluut	in % van de totale bevolking					
581	5,2	193	1,7	137	4 196	51	5	391
4 083	15,6	1 104	4,2	958	10 962	401	3	1 274
5 783	16,2	2 580	7,2	1 495	15 650	656	3	1 474
251 451	13,0	106 379	5,5	388	753 187	151		
1 228	14,5	334	3,9	280	3 415	113	4	639
652	9,0	172	2,4	245	2 583	88	4	563
26 165	20,4	15 266	11,9	2 036	53 067	844	2	2 057
3 540	14,4	1 308	5,3	751	10 322	316	3	1 353
5 837	13,9	1 929	4,6	631	18 209	273	3	1 064
1 552	10,9	457	3,2	319	5 710	128	4	648
1 395	10,1	458	3,3	371	5 405	146	4	556
1 191	6,2	664	3,4	630	6 596	216	4	924
1 320	13,0	405	4,0	455	4 216	190	4	525
2 727	14,9	1 158	6,3	696	7 430	282	4	999
1 031	11,9	271	3,1	279	3 306	106	4	767
3 947	11,0	1 645	4,6	643	12 917	231	3	1 267
5 497	17,8	3 306	10,7	1 462	12 313	582	2	1 518
969	13,1	388	5,3	246	2 842	95	4	584
3 526	12,2	1 158	4,0	492	11 133	190	3	1 146
997	11,9	285	3,4	336	3 320	133	5	308
1 049	12,0	273	3,1	570	3 559	232	4	534
744	5,5	363	2,7	180	4 780	64	5	315
605	10,4	172	2,9	230	2 462	97	5	364
6 698	16,6	3 223	8,0	1 476	15 349	562	3	1 445
989	7,4	358	2,7	353	4 974	132	4	622
12 051	19,3	6 121	9,8	2 620	25 555	1 074	2	1 785
493	5,1	168	1,7	249	3 709	95	4	764
166	4,1	39	1,0	220	1 407	76	5	306
1 574	9,1	625	3,6	419	6 686	161	4	835
3 817	11,2	1 573	4,6	482	12 733	179	4	779
8 090	18,1	4 088	9,2	966	18 620	403	3	1 256
74 015	28,9	49 075	19,1	2 664	111 283	1 156	1	3 154
8 419	13,9	4 789	7,9	3 075	22 789	1 160	2	1 807
2 370	10,2	829	3,6	486	8 793	184	3	1 012
5 390	11,5	2 456	5,2	525	18 261	204	3	1 129
770	7,0	281	2,5	302	3 994	110	4	722
11 789	19,7	5 886	9,8	1 233	24 828	512	3	1 429
200 603	17,9	109 523	9,8	820	452 566	332		
2 531	11,2	868	3,8	993	8 867	389	4	613
348	6,9	86	1,7	501	1 898	190	5	441
19 182	20,6	10 174	10,9	3 098	39 960	1 331	2	2 113
20 129	26,0	7 094	9,2	1 922	36 113	897	2	2 036
333 711	45,4	234 590	31,9	4 449	373 036	2 259	1	6 090
495	7,8	163	2,6	301	2 400	113	5	283
1 076	7,7	380	2,7	187	5 324	72	5	396
651	7,7	137	1,6	120	3 247	46	4	533
706	13,5	159	3,0	2 981	2 144	1 223	4	665
3 677	11,6	732	2,3	326	13 412	138	4	635
6 393	17,8	2 906	8,1	1 941	16 056	867	2	2 440
1 410	15,0	339	3,6	843	3 863	347	4	804
2 961	17,6	556	3,3	443	6 769	178	3	1 021
5 485	17,7	1 798	5,8	3 856	14 144	1 756	2	2 126
2 241	9,7	605	2,6	759	9 392	308	3	1 406
7 472	31,3	4 810	20,2	2 004	9 941	836	2	2 043
550	5,5	159	1,6	420	3 663	153	5	480
1 756	6,3	789	2,8	1 696	10 824	663	3	1 359
2 074	12,2	1 084	6,4	1 357	7 298	581	3	1 206
420	6,6	104	1,6	321	2 399	120	5	381

**Tabel 2**  
**Oppervlakte, bevolking en bevolkingsdichtheid, woningvoorraad en woningdichtheid op 1 januari 2001 (vervolg)**

Code	Gemeentenaam	Oppervlakte in km <sup>2</sup>			Bevolking	
		totaal <sup>1)</sup>	w.o.		totaal	w.o. vrouwen
			land	binnenwater		
0390	's-Graveland	29,24	21,67	7,57	9 244	4 726
0392	Haarlem	32,11	29,45	2,66	148 377	76 610
0393	Haarlemmerliede en Spaarnwoude	21,08	19,49	1,59	5 578	2 827
0394	Haarlemmermeer	185,28	180,01	5,27	113 553	56 812
0395	Harenkarspel	54,83	54,01	0,82	15 144	7 373
0396	Heemskerk	31,76	27,46	0,26	36 074	18 455
0397	Heemstede	9,64	9,24	0,40	26 003	13 790
0398	Heerhugowaard	39,97	39,44	0,53	45 569	22 372
0399	Heiloo	18,99	18,78	0,21	21 897	11 086
0400	Den Helder	178,83	45,42	1,72	59 822	30 140
0402	Hilversum	46,24	45,92	0,32	82 773	42 973
0405	Hoorn	52,17	19,41	32,76	65 764	33 304
0406	Huizen	23,28	15,90	7,39	42 099	21 631
0415	Landsmeer	26,49	22,51	3,99	10 243	5 257
0416	Langedijk	26,99	25,15	1,84	24 205	12 018
0417	Laren	12,39	12,20	0,18	11 532	6 107
0418	Limmen	9,15	9,07	0,08	6 559	3 286
0420	Medemblik	107,96	7,31	100,64	7 671	3 831
0424	Muiden	36,51	14,43	22,08	6 770	3 413
0425	Naarden	32,89	21,58	11,30	16 872	8 756
0426	Nederhorst den Berg	14,64	11,62	3,02	5 076	2 522
0412	Niedorp	62,99	61,53	1,46	11 389	5 633
0529	Noorder-Koggenland	50,59	49,65	0,94	10 456	5 203
0429	Obdam	20,99	20,54	0,45	6 448	3 176
0431	Oostzaan	16,13	12,18	3,95	8 909	4 546
0432	Opmeer	41,98	41,63	0,35	11 041	5 474
0437	Ouder-Amstel	26,18	24,45	1,73	12 988	6 669
0439	Purmerend	24,56	23,76	0,80	72 142	36 881
0441	Schagen	19,35	18,86	0,49	17 126	8 650
0458	Schermer	64,44	61,31	3,13	4 902	2 385
0532	Stede Broec	16,42	14,84	1,58	21 081	10 420
0448	Texel	463,28	159,99	2,15	13 535	6 819
0450	Uitgeest	22,31	19,20	3,11	11 669	5 796
0451	Uithoorn	19,49	18,21	1,29	26 237	13 251
0453	Velsen	63,04	44,40	6,12	66 977	34 025
0454	Venhuizen	56,65	35,21	21,44	7 828	3 779
0852	Waterland	115,64	52,17	63,47	17 224	8 597
0457	Weesp	21,88	20,70	1,18	18 092	9 258
0459	Wervershoof	31,08	23,41	7,67	8 481	4 164
0558	Wester-Koggenland	63,21	60,27	2,94	13 574	6 717
0462	Wieringen	212,50	26,75	8,24	8 359	4 198
0463	Wieringermeer	307,76	194,71	113,05	12 313	6 060
0466	Wognum	21,48	21,38	0,10	8 006	3 888
0880	Wormerland	45,14	38,66	6,48	15 383	7 651
0479	Zaanstad	83,04	74,50	8,54	136 115	69 013
0473	Zandvoort	44,34	32,02	1,81	16 297	8 565
0478	Zeevang	55,23	37,89	17,34	6 342	3 150
0476	Zijpe	113,35	94,97	2,30	11 195	5 494
	Totaal	4 059,09	2 657,11	714,19	2 534 599	1 288 086
<i>Zuid-Holland</i>						
0480	Ter Aar	21,71	19,38	2,33	9 080	4 485
0482	Alblasserdam	9,96	8,81	1,15	18 410	9 391
0613	Albrandswaard	23,75	22,31	1,44	17 721	8 873
0483	Alkemade	30,88	26,97	3,91	14 395	7 108
0484	Alphen aan den Rijn	57,68	55,13	2,55	70 162	35 545
0489	Barendrecht	21,72	20,65	1,07	30 976	15 595
0491	Bergambacht	38,05	34,61	3,44	9 269	4 682
0492	Bergschenhoek	15,52	14,85	0,67	13 206	6 652
0493	Berkel en Rodenrijs	18,91	18,61	0,30	16 978	8 424
0568	Bernisse	68,59	57,46	11,13	12 739	6 340



allochtonen				Bevolkings- dichtheid per km <sup>2</sup> land	Woning- voorraad <sup>2)</sup>	Woning dichtheid per km <sup>2</sup> land	Stedelijk- heid	Omgevings- adressen dichtheid
totaal		w.o.niet-westers						
absoluut	in % van de totale bevolking	absoluut	in % van de totale bevolking					
914	9,9	189	2,0	427	3 731	172	4	575
31 269	21,1	16 674	11,2	5 039	67 198	2 282	1	3 048
546	9,8	189	3,4	286	2 101	108	4	562
19 889	17,5	8 990	7,9	631	44 739	249	3	1 299
954	6,3	253	1,7	280	5 433	101	5	291
5 966	16,5	2 484	6,9	1 314	14 663	534	2	1 888
4 163	16,0	1 002	3,9	2 815	10 907	1 181	3	1 440
6 867	15,1	3 290	7,2	1 156	17 539	445	3	1 388
2 117	9,7	570	2,6	1 166	8 986	478	3	1 007
10 153	17,0	4 200	7,0	1 317	26 145	576	2	1 591
15 638	18,9	6 712	8,1	1 802	37 396	814	2	2 220
12 010	18,3	6 972	10,6	3 388	27 618	1 423	3	1 482
7 335	17,4	3 163	7,5	2 648	16 998	1 069	2	1 748
1 086	10,6	360	3,5	455	4 167	185	4	804
1 997	8,3	762	3,1	962	9 006	358	4	729
2 172	18,8	616	5,3	945	4 891	401	4	937
386	5,9	114	1,7	723	2 418	266	4	556
970	12,6	580	7,6	1 049	3 160	432	4	868
991	14,6	276	4,1	469	2 741	190	5	406
2 989	17,7	884	5,2	782	7 237	335	3	1 027
415	8,2	105	2,1	437	1 974	170	5	304
706	6,2	207	1,8	185	4 291	70	5	209
810	7,7	191	1,8	211	3 964	80	5	172
293	4,5	109	1,7	314	2 306	112	5	374
821	9,2	311	3,5	731	3 555	292	4	914
558	5,1	175	1,6	265	4 076	98	5	415
2 279	17,5	898	6,9	531	5 629	230	3	1 167
14 706	20,4	8 363	11,6	3 036	29 940	1 260	2	2 123
1 961	11,5	734	4,3	908	7 069	375	4	976
279	5,7	63	1,3	80	1 853	30	5	109
1 914	9,1	742	3,5	1 421	7 947	536	4	936
1 093	8,1	239	1,8	85	5 665	35	5	351
1 026	8,8	305	2,6	608	4 496	234	4	905
4 187	16,0	1 609	6,1	1 441	11 013	605	3	1 300
8 788	13,1	3 394	5,1	1 509	28 205	635	2	1 617
770	9,8	140	1,8	222	2 901	82	5	201
1 616	9,4	419	2,4	330	6 802	130	4	571
3 821	21,1	2 060	11,4	874	8 079	390	2	1 575
402	4,7	153	1,8	362	3 044	130	5	449
717	5,3	188	1,4	225	5 071	84	5	259
551	6,6	130	1,6	312	3 524	132	5	378
884	7,2	244	2,0	63	4 870	25	5	396
430	5,4	144	1,8	375	2 839	133	5	359
1 524	9,9	567	3,7	398	6 167	160	3	1 147
29 595	21,7	18 275	13,4	1 827	57 150	767	2	1 731
2 678	16,4	794	4,9	509	8 068	252	3	1 363
552	8,7	132	2,1	167	2 455	65	5	238
830	7,4	196	1,8	118	4 352	46	5	177
625 886	24,7	366 700	14,5	954	1 125 129	423		
554	6,1	208	2,3	469	3 174	164	5	347
2 399	13,0	1 025	5,6	2 090	7 290	827	3	1 326
2 073	11,7	812	4,6	794	7 041	316	4	848
841	5,8	329	2,3	534	5 220	194	4	545
12 598	18,0	6 370	9,1	1 273	27 909	506	2	2 070
3 359	10,8	1 431	4,6	1 500	12 009	582	3	1 375
559	6,0	196	2,1	268	3 543	102	5	394
1 520	11,5	618	4,7	889	4 752	320	3	1 098
1 670	9,8	718	4,2	912	6 318	339	4	706
954	7,5	236	1,9	222	5 019	87	5	369

**Tabel 2**  
**Oppervlakte, bevolking en bevolkingsdichtheid, woningvoorraad en woningdichtheid op 1 januari 2001 (vervolg)**

Code	Gemeentenaam	Oppervlakte in km <sup>2</sup>			Bevolking	
		totaal <sup>1)</sup>	w.o.		totaal	w.o. vrouwen
			land	binnenwater		
0585	Binnenmaas	54,91	50,69	4,22	19 232	9 640
0495	Bleiswijk	21,96	21,20	0,76	10 258	4 990
0497	Bodegraven	38,50	37,29	1,21	19 633	9 833
0499	Boskoop	16,96	15,05	1,91	15 084	7 493
0501	Brielle	31,12	27,52	3,60	15 965	8 061
0502	Capelle aan den IJssel	15,41	14,56	0,84	65 018	33 479
0611	Cromstrijen	70,31	54,49	15,82	12 791	6 424
0503	Delft	26,31	25,49	0,82	96 180	45 926
0504	Dirksland	74,15	55,72	18,42	8 199	4 154
0505	Dordrecht	99,45	80,58	18,86	120 021	60 979
0689	Giessenlanden	65,12	63,41	1,71	14 178	7 050
0511	Goedereede	153,85	71,83	37,21	11 268	5 694
0512	Gorinchem	21,99	19,06	2,93	33 994	17 318
0513	Gouda	18,10	16,99	1,11	71 782	36 696
0693	Graafstroom	69,32	66,41	2,92	9 598	4 725
0517	's-Gravendeel	20,69	19,05	1,64	8 740	4 374
0518	's-Gravenhage	82,61	67,92	1,15	442 356	226 729
0519	's-Gravenzande	21,00	17,29	0,18	19 173	9 648
0523	Hardinxveld-Giessendam	19,35	16,83	2,52	17 811	9 000
0526	Heerjansdam	6,39	5,78	0,61	3 539	1 747
0530	Hellevoetsluis	46,14	31,67	13,40	38 861	19 472
0531	Hendrik-Ido-Ambacht	11,99	10,76	1,23	21 179	10 746
0534	Hillegom	13,48	12,69	0,79	20 855	10 611
0645	Jacobsvoude	41,54	36,66	4,88	10 680	5 196
0537	Katwijk	18,91	13,39	0,51	41 005	20 663
0588	Korendijk	100,48	77,85	22,63	10 752	5 381
0542	Krimpen aan den IJssel	8,93	7,85	1,08	28 698	14 549
0545	Leerdam	34,32	33,68	0,65	20 878	10 537
0546	Leiden	23,16	22,16	0,99	117 022	59 955
0547	Leiderdorp	12,16	11,70	0,45	26 179	13 462
0548	Leidschendam	37,86	35,86	2,01	39 567	20 348
1673	Liemeer	30,98	30,27	0,71	6 794	3 294
0552	De Lier	8,92	8,68	0,23	11 189	5 508
0694	Liesveld	44,44	40,66	3,78	9 577	4 774
0553	Lisse	16,11	15,68	0,44	22 002	11 144
0555	Maasland	24,44	23,42	1,01	6 821	3 370
0556	Maassluis	8,98	7,47	1,51	32 981	16 631
0559	Middelharnis	86,79	61,19	25,60	17 039	8 794
0562	Monster	20,15	14,32	0,31	20 196	10 153
0563	Moordrecht	12,73	12,21	0,52	7 932	3 960
0565	Naaldwijk	25,34	24,94	0,40	29 061	14 481
0643	Nederlek	31,44	27,94	3,51	14 894	7 554
0567	Nieuwerkerk aan den IJssel	18,47	17,31	1,16	21 649	10 805
0569	Nieuwkoop	38,50	31,23	7,26	11 019	5 487
0571	Nieuw-Lekkerland	12,77	10,45	2,33	9 361	4 590
0575	Noordwijk	51,87	35,80	0,17	24 656	12 424
0576	Noordwijkerhout	23,40	22,51	0,89	15 362	7 620
0577	Nootdorp	10,00	9,59	0,41	12 492	6 133
0579	Oegstgeest	7,75	7,26	0,49	21 117	10 980
0580	Oostflakkee	107,44	74,71	32,73	10 140	5 055
0584	Oud-Beijerland	19,61	18,70	0,90	22 392	11 387
0644	Ouderkerk	28,53	26,97	1,56	8 103	4 026
0590	Papendrecht	10,77	9,50	1,27	30 088	15 268
0594	Pijnacker	32,04	31,32	0,72	23 472	11 612
0595	Reeuwijk	50,11	37,99	12,12	12 855	6 432
0597	Ridderkerk	25,10	23,82	1,27	46 542	23 683
0602	Rijnsburg	6,07	5,89	0,18	14 818	7 443
1672	Rijnwoude	57,85	56,55	1,30	19 222	9 450
0603	Rijswijk	18,15	17,81	0,34	53 167	28 101
0599	Rotterdam	304,24	208,61	58,13	595 255	303 608
0600	Rozenburg	6,50	4,48	2,02	13 225	6 589
0604	Sassenheim	6,62	6,43	0,19	14 886	7 621
0606	Schiedam	19,89	18,23	1,66	76 102	38 752
0607	Schippluiden	30,02	29,55	0,47	11 113	5 402
0608	Schoonhoven	6,96	6,35	0,61	11 783	5 976

allochtonen				Bevolkings- dichtheid per km <sup>2</sup> land	Woning- voorraad <sup>2)</sup>	Woning dichtheid per km <sup>2</sup> land	Stedelijk- heid	Omgevings- adressen dichtheid
totaal		w.o.niet-westers						
absoluut	in % van de totale bevolking	absoluut	in % van de totale bevolking					
1 371	7,1	367	1,9	379	7 707	152	5	419
1 133	11,0	522	5,1	484	3 653	172	4	605
2 058	10,5	1 008	5,1	526	7 070	190	3	1 192
1 763	11,7	967	6,4	1 002	5 834	388	4	742
1 696	10,6	481	3,0	580	6 695	243	4	777
15 080	23,2	8 094	12,4	4 464	28 513	1 958	2	2 175
776	6,1	197	1,5	235	4 930	90	4	599
23 310	24,2	12 768	13,3	3 773	42 650	1 673	1	3 195
330	4,0	96	1,2	147	3 155	57	5	431
29 536	24,6	17 796	14,8	1 489	51 987	645	2	2 365
732	5,2	186	1,3	224	5 269	83	5	255
394	3,5	118	1,0	157	4 365	61	5	323
7 238	21,3	4 115	12,1	1 783	14 909	782	2	1 623
13 803	19,2	8 605	12,0	4 225	29 881	1 759	2	2 281
303	3,2	88	0,9	145	3 220	48	5	140
539	6,2	180	2,1	459	3 506	184	4	819
183 204	41,4	128 526	29,1	6 513	216 045	3 181	1	4 823
1 419	7,4	636	3,3	1 109	7 253	419	3	1 270
727	4,1	267	1,5	1 058	6 483	385	4	841
208	5,9	57	1,6	613	1 457	252	5	443
6 444	16,6	2 905	7,5	1 227	15 491	489	2	1 520
1 972	9,3	730	3,4	1 968	8 094	752	3	1 280
2 444	11,7	880	4,2	1 643	8 382	660	3	1 330
666	6,2	186	1,7	291	3 927	107	5	336
3 149	7,7	1 432	3,5	3 063	15 223	1 137	2	1 868
547	5,1	137	1,3	138	4 124	53	5	263
3 413	11,9	1 173	4,1	3 654	11 122	1 416	2	1 657
4 101	19,6	2 410	11,5	620	7 945	236	3	1 120
27 067	23,1	14 344	12,3	5 280	49 794	2 247	1	3 179
4 598	17,6	2 024	7,7	2 237	10 876	929	2	2 035
9 327	23,6	4 610	11,7	1 104	16 419	458	2	1 940
446	6,6	118	1,7	224	2 283	75	5	240
887	7,9	522	4,7	1 288	3 954	455	4	908
431	4,5	118	1,2	236	3 429	84	5	313
2 384	10,8	678	3,1	1 404	8 876	566	3	1 311
409	6,0	97	1,4	291	2 492	106	4	591
7 056	21,4	4 724	14,3	4 417	13 775	1 845	2	1 787
831	4,9	301	1,8	278	6 478	106	4	824
1 590	7,9	558	2,8	1 410	7 660	535	3	1 043
1 519	19,2	431	5,4	650	2 908	238	4	912
2 224	7,7	1 046	3,6	1 165	10 957	439	3	1 110
1 014	6,8	284	1,9	533	5 862	210	4	826
2 584	11,9	1 126	5,2	1 250	7 994	462	3	1 321
961	8,7	407	3,7	353	4 089	131	4	509
563	6,0	174	1,9	896	3 184	305	4	666
2 967	12,0	832	3,4	689	10 072	281	3	1 312
1 523	9,9	351	2,3	682	5 632	250	4	833
1 661	13,3	767	6,1	1 303	4 289	447	4	736
4 102	19,4	1 231	5,8	2 907	8 285	1 140	2	1 515
474	4,7	135	1,3	136	3 944	53	5	380
1 885	8,4	630	2,8	1 197	8 420	450	3	1 224
427	5,3	151	1,9	300	2 991	111	4	532
3 945	13,1	1 564	5,2	3 166	12 308	1 295	2	1 777
2 489	10,6	976	4,2	749	8 308	265	4	920
897	7,0	317	2,5	338	4 788	126	4	536
5 934	12,7	2 439	5,2	1 954	19 776	830	2	1 647
1 066	7,2	357	2,4	2 514	5 306	900	2	1 575
1 330	6,9	437	2,3	340	7 058	125	4	586
12 532	23,6	4 837	9,1	2 985	25 292	1 420	1	2 818
246 107	41,3	188 841	31,7	2 853	284 690	1 365	1	3 799
2 181	16,5	905	6,8	2 955	5 662	1 265	3	1 188
1 818	12,2	723	4,9	2 317	5 979	931	3	1 342
21 202	27,9	15 197	20,0	4 176	34 689	1 903	1	3 203
895	8,1	336	3,0	376	4 004	135	3	1 372
1 558	13,2	892	7,6	1 857	4 822	760	3	1 017

**Tabel 2**  
**Oppervlakte, bevolking en bevolkingsdichtheid, woningvoorraad en woningdichtheid op 1 januari 2001 (vervolg)**

Code	Gemeentenaam	Oppervlakte in km <sup>2</sup>			Bevolking	
		totaal <sup>1)</sup>	w.o.		totaal	w.o. vrouwen
			land	binnenwater		
0610	Sliedrecht	14,00	12,74	1,26	23 664	12 087
0612	Spijkenisse	30,23	26,42	3,81	73 853	37 410
0617	Strijen	57,72	51,40	6,32	9 389	4 672
0619	Valkenburg	5,74	5,57	0,17	3 748	1 840
0620	Vianen	42,37	39,62	2,75	19 261	9 687
0622	Vlaardingen	26,71	23,81	2,90	73 675	37 762
0623	Vlist	56,52	53,21	3,31	9 814	4 863
0624	Voorburg	6,31	6,24	0,07	38 657	20 417
0625	Voorhout	12,59	12,27	0,32	13 898	6 887
0626	Voorschoten	11,59	11,20	0,39	22 621	11 702
0627	Waddinxveen	29,39	27,89	1,49	26 843	13 415
0628	Warmond	14,42	10,08	4,34	5 159	2 618
0629	Wassenaar	62,50	50,78	1,97	26 019	13 671
0630	Wateringen	9,00	8,88	0,12	15 651	7 775
0614	Westvoorne	97,52	53,77	4,93	13 899	7 061
0707	Zederik	76,49	73,67	2,82	13 609	6 823
1666	Zevenhuizen-Moerkapelle	31,10	29,87	1,24	9 982	5 107
0637	Zoetermeer	37,05	35,59	1,46	110 129	56 128
0638	Zoeterwoude	21,91	21,21	0,71	8 683	4 304
0642	Zwijndrecht	16,38	14,71	1,67	41 409	21 245
	Totaal	3 445,75	2 867,02	403,31	3 420 700	1 735 556
<i>Zeeland</i>						
0650	Axel	72,36	71,38	0,98	12 280	6 190
0654	Borsele	194,44	142,23	1,04	22 009	10 860
0664	Goes	102,04	92,95	5,86	35 953	18 529
0675	Hontenisse	111,83	76,16	1,35	7 971	3 967
0677	Hulst	139,18	125,57	1,35	19 691	9 841
0678	Kapelle	49,61	37,18	1,02	11 442	5 807
0687	Middelburg	53,05	48,64	4,41	45 427	23 321
1695	Noord-Beveland	120,61	86,23	6,87	6 971	3 477
0692	Oostburg	223,25	197,72	1,52	18 034	9 142
0703	Reimerswaal	243,17	102,40	11,20	20 726	10 316
0704	Sas van Gent	63,78	60,57	3,21	8 594	4 357
1676	Schouwen-Duiveland	488,65	248,14	52,68	34 194	17 254
1698	Sluis-Aardenburg	83,74	82,48	0,93	6 560	3 344
0715	Terneuzen	181,64	119,58	5,30	34 498	17 442
0716	Tholen	254,51	147,43	15,63	23 763	11 892
0717	Veere	207,03	132,68	8,94	22 031	10 943
0718	Vlissingen	344,97	34,21	1,06	44 776	22 501
	Totaal	2 933,87	1 805,52	123,34	374 920	189 183
<i>Noord-Brabant</i>						
0738	Aalburg	53,13	50,44	2,69	11 928	5 933
1723	Alphen-Chaam	93,64	93,36	0,29	9 486	4 699
0743	Asten	71,38	70,02	1,37	15 789	7 748
0744	Baarle-Nassau	76,30	76,28	0,02	6 312	3 083
0748	Bergen op Zoom	93,13	80,92	12,21	65 363	33 007
1724	Bergeijk	101,76	101,02	0,74	17 966	8 807
1721	Bernheze	90,38	89,77	0,61	28 664	14 176
0753	Best	34,97	34,23	0,74	26 825	13 412
1728	Bladel	75,71	75,43	0,28	18 992	9 342
0755	Boekel	34,52	34,49	0,03	9 230	4 525
0756	Boxmeer	113,95	111,61	2,33	28 907	14 437
0757	Boxtel	64,77	63,97	0,80	29 265	14 640
0758	Breda	129,15	127,00	2,16	162 308	83 316
1706	Cranendonck	78,14	76,74	1,40	20 295	9 925
1684	Cuijk	57,00	53,81	3,19	24 235	11 979
0762	Deurne	118,37	117,33	1,04	32 045	15 893
0766	Dongen	29,72	29,35	0,38	24 856	12 419
1719	Drimmelen	119,20	96,58	22,62	26 624	13 260
0770	Eersel	83,28	82,61	0,67	18 315	8 884
0772	Eindhoven	88,27	87,31	0,96	203 397	101 569

allochtonen				Bevolkings- dichtheid per km <sup>2</sup> land	Woning- voorraad <sup>2)</sup>	Woning dichtheid per km <sup>2</sup> land	Stedelijk- heid	Omgevings- adressen dichtheid
totaal		w.o.niet-westers						
absoluut	in % van de totale bevolking	absoluut	in % van de totale bevolking					
2 298	9,7	1 270	5,4	1 857	9 619	755	3	1 487
14 935	20,2	8 019	10,9	2 795	30 708	1 162	2	2 062
663	7,1	216	2,3	183	3 705	72	4	574
215	5,7	62	1,7	673	1 321	237	4	924
2 660	13,8	1 435	7,5	486	7 375	186	4	734
14 643	19,9	9 310	12,6	3 094	34 103	1 432	1	2 781
481	4,9	134	1,4	184	3 632	68	5	357
8 997	23,3	3 467	9,0	6 195	18 964	3 039	1	3 037
1 426	10,3	433	3,1	1 133	4 941	403	3	1 064
4 432	19,6	1 297	5,7	2 020	9 444	843	2	1 578
3 414	12,7	1 749	6,5	962	10 208	366	3	1 314
551	10,7	134	2,6	512	1 928	191	4	608
7 167	27,5	1 433	5,5	512	11 517	227	3	1 273
1 683	10,8	828	5,3	1 762	6 148	692	3	1 270
1 239	8,9	315	2,3	258	5 670	105	5	463
462	3,4	156	1,1	185	4 755	65	5	245
677	6,8	222	2,2	334	3 590	120	5	479
26 438	24,0	13 808	12,5	3 095	44 924	1 262	2	2 453
739	8,5	253	2,9	409	3 080	145	4	598
6 769	16,3	3 592	8,7	2 814	17 423	1 184	2	1 849
813 656	23,8	508 483	14,9	1 193	1 471 565	513		
2 558	20,8	370	3,0	172	5 397	76	4	591
1 379	6,3	314	1,4	155	8 753	62	5	251
4 381	12,2	1 850	5,1	387	15 467	166	3	1 112
961	12,1	125	1,6	105	3 451	45	5	193
5 390	27,4	349	1,8	157	8 447	67	4	512
712	6,2	181	1,6	308	4 448	120	4	513
6 819	15,0	2 909	6,4	934	19 642	404	2	1 530
583	8,4	115	1,6	81	3 762	44	5	184
3 097	17,2	481	2,7	91	9 924	50	5	337
1 733	8,4	634	3,1	202	7 977	78	5	414
2 501	29,1	255	3,0	142	3 936	65	5	352
2 651	7,8	756	2,2	138	14 774	60	5	440
2 284	34,8	117	1,8	80	3 403	41	5	237
6 376	18,5	2 146	6,2	289	15 511	130	4	904
1 489	6,3	604	2,5	161	9 261	63	5	368
1 432	6,5	292	1,3	166	9 648	73	5	246
9 266	20,7	3 981	8,9	1 309	20 561	601	2	1 664
53 612	14,3	15 479	4,1	208	164 362	91		
377	3,2	97	0,8	236	4 086	81	5	281
1 205	12,7	101	1,1	102	3 513	38	5	242
936	5,9	335	2,1	226	5 738	82	4	720
1 748	27,7	71	1,1	83	2 350	31	5	276
12 876	19,7	7 319	11,2	808	27 546	340	2	1 557
1 527	8,5	219	1,2	178	6 636	66	5	437
1 602	5,6	413	1,4	319	10 101	113	4	539
3 240	12,1	1 230	4,6	784	10 448	305	3	1 231
1 458	7,7	284	1,5	252	6 917	92	4	531
394	4,3	101	1,1	268	3 145	91	5	378
3 215	11,1	1 038	3,6	259	10 766	96	4	563
3 439	11,8	1 772	6,1	457	11 415	178	4	977
30 838	19,0	14 738	9,1	1 278	70 538	555	2	1 786
2 937	14,5	518	2,6	264	8 003	104	4	512
4 326	17,9	1 944	8,0	450	9 542	177	4	694
2 179	6,8	791	2,5	273	11 748	100	4	781
2 594	10,4	1 211	4,9	847	9 569	326	3	1 042
1 562	5,9	390	1,5	276	10 159	105	4	609
1 212	6,6	260	1,4	222	6 563	79	5	419
49 172	24,2	26 296	12,9	2 330	90 379	1 035	2	2 086

**Tabel 2**  
**Oppervlakte, bevolking en bevolkingsdichtheid, woningvoorraad en woningdichtheid op 1 januari 2001 (vervolg)**

Code	Gemeentenaam	Oppervlakte in km <sup>2</sup>			Bevolking	
		totaal <sup>1)</sup>	w.o.		totaal	w.o. vrouwen
			land	binnenwater		
0777	Etten-Leur	55,88	55,46	0,41	37 784	19 062
0779	Geertruidenberg	29,86	27,02	2,83	20 989	10 396
0781	Geldrop	13,92	13,77	0,16	28 001	14 129
1652	Gemert-Bakel	123,36	123,06	0,30	27 683	13 621
0784	Gilze en Rijen	65,67	65,60	0,06	24 544	12 146
0785	Goirle	42,24	42,08	0,16	22 389	11 233
0786	Grave	28,04	27,27	0,77	12 635	6 102
0788	Haaren	58,53	57,74	0,79	14 085	6 906
1655	Halderberge	75,24	74,60	0,64	29 502	14 778
1658	Heeze-Leende	105,12	104,36	0,76	15 285	7 509
0794	Helmond	54,56	53,51	1,06	80 932	40 283
0796	's-Hertogenbosch	91,26	85,00	6,26	130 477	66 227
0797	Heusden	81,18	78,84	2,34	42 935	21 227
0798	Hilvarenbeek	96,79	95,26	1,53	14 804	7 237
1659	Laarbeek	56,17	55,34	0,83	21 540	10 657
1685	Landerd	70,68	70,38	0,30	14 366	7 020
0808	Lith	55,51	51,09	4,41	6 722	3 302
0809	Loon op Zand	50,71	50,61	0,10	22 911	11 507
1671	Maasdonk	37,32	37,23	0,10	11 409	5 692
0814	Mierlo	18,04	17,87	0,17	10 219	5 116
0815	Mill en Sint Hubert	53,08	52,83	0,25	11 091	5 459
1709	Moerdijk	183,99	159,35	24,64	36 456	18 221
0820	Nuenen, Gerwen en Nederwetten	34,11	33,87	0,24	23 679	11 761
0823	Oirschot	102,85	101,72	1,13	17 703	8 737
0824	Oisterwijk	65,11	64,05	1,05	25 281	12 768
0826	Oosterhout	73,09	71,87	1,22	52 749	26 707
0828	Oss	61,74	60,69	1,04	66 887	33 633
0835	Ravenstein	42,68	41,32	1,36	8 519	4 171
1667	Reusel-De Mierden	78,65	78,02	0,63	12 457	6 118
1674	Roosendaal	107,21	106,59	0,61	76 769	38 678
0840	Rucphen	64,49	64,43	0,06	22 586	11 179
0844	Schijndel	41,65	41,56	0,10	22 967	11 427
1702	Sint Anthonis	99,81	99,40	0,41	11 670	5 716
0845	Sint-Michielsgestel	59,89	59,02	0,87	27 830	13 859
0846	Sint-Oedenrode	64,95	64,49	0,46	17 084	8 504
0847	Someren	81,43	80,09	1,34	18 452	9 112
0848	Son en Breugel	26,64	26,09	0,55	14 819	7 391
0851	Steenbergen	158,79	147,12	11,67	23 354	11 693
0855	Tilburg	118,83	117,39	1,45	195 819	99 109
0856	Uden	67,59	67,46	0,13	39 922	19 765
0858	Valkenswaard	56,47	54,95	1,52	31 008	15 596
0860	Veghel	78,92	78,17	0,75	36 386	18 215
0861	Veldhoven	31,92	31,69	0,22	42 489	21 152
0865	Vught	34,46	33,55	0,91	25 469	12 855
0866	Waalre	22,71	22,42	0,29	16 266	8 259
0867	Waalwijk	67,74	64,82	2,92	45 278	22 879
0870	Werkendam	121,73	106,07	15,67	26 120	12 982
0873	Woensdrecht	91,99	91,77	0,22	21 456	10 559
0874	Woudrichem	51,65	49,67	1,98	14 264	7 140
0879	Zundert	120,75	120,45	0,30	20 272	9 903
	Totaal	5 081,76	4 929,27	152,48	2 375 116	1 188 752
<i>Limburg</i>						
1679	Ambt Montfort	44,28	44,14	0,14	11 038	5 502
0885	Arcen en Velden	41,53	40,56	0,98	8 990	4 465
0888	Beek	21,00	20,99	0,01	17 174	8 674
0889	Beesel	29,21	28,31	0,90	13 189	6 557
0893	Bergen	109,42	106,92	2,50	13 444	6 674
0899	Brunssum	17,29	17,23	0,06	30 395	15 568
0902	Echt	75,25	74,72	0,53	19 237	9 617
0905	Eijsden	20,76	19,77	0,99	12 067	6 031
0907	Gennep	50,40	48,50	1,90	16 822	8 147
1729	Gulpen-Wittem	73,37	73,17	0,20	15 525	7 746

allochtonen				Bevolkings- dichtheid per km <sup>2</sup> land	Woning- voorraad <sup>2)</sup>	Woning dichtheid per km <sup>2</sup> land	Stedelijk- heid	Omgevings- adressen dichtheid
totaal		w.o.niet-westers						
absoluut	in % van de totale bevolking	absoluut	in % van de totale bevolking					
5 705	15,1	2 691	7,1	681	14 849	268	3	1 342
1 762	8,4	528	2,5	777	8 218	304	4	880
4 225	15,1	1 760	6,3	2 034	12 079	877	3	1 294
1 962	7,1	452	1,6	225	9 886	80	4	614
3 089	12,6	1 330	5,4	374	9 152	140	4	863
2 202	9,8	627	2,8	532	8 478	201	3	1 007
1 455	11,5	394	3,1	463	4 683	172	4	551
717	5,1	165	1,2	244	4 862	84	5	311
3 215	10,9	1 765	6,0	395	11 405	153	4	593
1 124	7,4	234	1,5	146	5 769	55	4	504
16 387	20,2	8 136	10,1	1 513	34 132	638	2	1 505
23 162	17,8	11 981	9,2	1 535	55 541	653	2	1 852
4 625	10,8	2 255	5,3	545	16 034	203	4	851
882	6,0	134	0,9	155	5 358	56	4	504
1 344	6,2	264	1,2	389	7 968	144	4	514
711	4,9	199	1,4	204	5 034	72	5	370
357	5,3	131	1,9	132	2 324	45	5	174
1 684	7,4	540	2,4	453	8 794	174	4	898
449	3,9	146	1,3	306	3 734	100	5	304
1 005	9,8	223	2,2	572	3 934	220	4	832
494	4,5	130	1,2	210	4 109	78	5	265
2 929	8,0	1 099	3,0	229	14 521	91	4	585
2 435	10,3	446	1,9	699	9 051	267	4	970
826	4,7	217	1,2	174	6 196	61	4	508
2 239	8,9	698	2,8	395	9 705	152	4	857
8 186	15,5	3 899	7,4	734	21 611	301	3	1 334
11 325	16,9	6 032	9,0	1 102	27 171	448	3	1 402
585	6,9	175	2,1	206	3 032	73	5	271
884	7,1	132	1,1	160	4 343	56	5	432
14 291	18,6	7 556	9,8	720	31 702	297	3	1 354
1 382	6,1	322	1,4	351	8 829	137	4	591
1 627	7,1	558	2,4	553	8 609	207	4	873
701	6,0	253	2,2	117	4 061	41	5	208
1 670	6,0	496	1,8	472	10 237	173	4	507
964	5,6	304	1,8	265	6 326	98	4	537
1 124	6,1	360	2,0	230	6 576	82	4	540
1 583	10,7	372	2,5	568	5 923	227	4	565
1 774	7,6	584	2,5	159	9 383	64	4	559
39 975	20,4	24 431	12,5	1 668	81 960	698	2	2 446
5 547	13,9	2 530	6,3	592	15 748	233	3	1 188
3 965	12,8	787	2,5	564	12 781	233	3	1 169
5 088	14,0	2 874	7,9	465	13 355	171	4	892
5 245	12,3	1 496	3,5	1 341	16 911	534	3	1 394
3 194	12,5	935	3,7	759	9 969	297	3	1 068
1 956	12,0	440	2,7	726	6 677	298	4	685
5 842	12,9	2 900	6,4	699	18 045	278	3	1 091
1 172	4,5	365	1,4	246	9 456	89	4	531
4 320	20,1	705	3,3	234	8 447	92	5	499
759	5,3	188	1,3	287	5 252	106	5	292
2 293	11,3	376	1,9	168	7 685	64	5	414
337 274	14,2	154 743	6,5	482	949 067	193		
1 477	13,4	145	1,3	250	4 299	97	5	306
1 259	14,0	116	1,3	222	3 418	84	5	325
2 386	13,9	492	2,9	818	7 129	340	4	750
2 051	15,6	532	4,0	466	5 224	185	4	611
2 249	16,7	230	1,7	126	5 074	47	5	268
7 809	25,7	1 078	3,5	1 764	13 579	788	2	1 507
3 285	17,1	449	2,3	257	7 555	101	4	628
1 489	12,3	125	1,0	610	4 503	228	4	541
2 502	14,9	606	3,6	347	6 122	126	4	517
2 307	14,9	280	1,8	212	6 133	84	5	232

**Tabel 2**  
**Oppervlakte, bevolking en bevolkingsdichtheid, woningvoorraad en woningdichtheid op 1 januari 2001 (slot)**

Code	Gemeentenaam	Oppervlakte in km <sup>2</sup>			Bevolking	
		totaal <sup>1)</sup>	w.o.		totaal	w.o. vrouwen
			land	binnenwater		
0914	Haelen	29,15	28,59	0,56	10 051	5 110
1937	Heel	25,36	20,82	4,54	8 295	4 164
0917	Heerlen	45,50	45,40	0,10	95 149	48 494
0918	Helden	69,22	69,14	0,09	19 502	9 541
0920	Heythuysen	58,60	58,12	0,47	12 106	5 967
1507	Horst aan de Maas	122,36	120,62	1,74	28 334	13 992
0925	Hunsel	34,53	34,38	0,14	6 102	3 018
0928	Kerkrade	22,17	21,94	0,23	51 066	25 919
0929	Kessel	22,12	21,30	0,82	4 189	2 038
0882	Landgraaf	24,69	24,65	0,04	40 769	20 598
0933	Maasbracht	25,98	21,41	4,57	13 700	6 808
0934	Maasbree	49,93	49,57	0,36	12 823	6 338
0935	Maastricht	60,06	57,00	3,06	122 163	63 439
0936	Margraten	57,70	57,70	0,00	13 748	6 732
0993	Meerlo-Wanssum	39,40	38,62	0,78	7 670	3 726
0938	Meerssen	27,71	27,13	0,57	20 246	10 262
0941	Meijel	20,04	19,84	0,21	5 789	2 856
0944	Mook en Middelaar	18,84	17,41	1,43	7 978	3 990
0946	Nederweert	101,79	100,63	1,16	16 171	7 933
0951	Nuth	33,17	33,17	0,00	16 687	8 377
0881	Onderbanken	21,24	21,21	0,03	8 468	4 230
1669	Roerdalen	44,37	44,07	0,30	10 528	5 175
0957	Roermond	46,87	40,69	6,18	45 159	22 871
1670	Roggel en Neer	42,58	41,96	0,63	8 430	4 085
0962	Schinnen	24,13	24,07	0,06	13 656	6 767
0964	Sevenum	48,79	48,50	0,29	7 234	3 537
0965	Simpelveld	16,03	16,03	0,00	11 500	5 762
1883	Sittard-Geleen	81,44	79,92	1,52	97 950	49 643
0971	Stein	22,76	21,31	1,45	26 432	13 174
0974	Susteren	28,56	27,90	0,66	13 034	6 518
0975	Swalmen	24,32	22,67	1,65	8 612	4 305
0977	Thorn	6,68	5,82	0,86	2 602	1 319
0981	Vaals	23,90	23,89	0,01	10 838	5 424
0994	Valkenburg aan de Geul	36,91	36,72	0,18	17 885	9 002
0983	Venlo	86,48	84,82	1,66	90 500	45 740
0984	Venray	146,36	146,05	0,31	38 139	18 798
0986	Voerendaal	31,55	31,55	0,00	13 142	6 553
0988	Weert	105,44	104,70	0,75	48 151	24 034
	Totaal	2 209,22	2 163,63	45,59	1 142 679	575 220
	<b>Nederland</b>	41 527,92	33 873,24	3 478,97	15 987 075	8 077 220

<sup>1)</sup> Inclusief de oppervlakte van gemeentelijk ingedeeld buitenwater.

<sup>2)</sup> Voorlopige cijfers.

NB Voor gehanteerde begrippen, totstandkoming van de cijfers, enz. zie de technische toelichting.



allochtonen				Bevolkings- dichtheid per km <sup>2</sup> land	Woning- voorraad <sup>2)</sup>	Woning dichtheid per km <sup>2</sup> land	Stedelijk- heid	Omgevings- adressen dichtheid
totaal		w.o.niet-westers						
absoluut	in % van de totale bevolking	absoluut	in % van de totale bevolking					
1 085	10,8	142	1,4	352	3 904	137	5	408
868	10,5	86	1,0	398	3 018	145	5	287
25 744	27,1	5 754	6,0	2 096	44 452	979	2	1 583
1 754	9,0	721	3,7	282	7 068	102	4	570
1 369	11,3	355	2,9	208	4 479	77	5	372
2 117	7,5	517	1,8	235	10 671	88	4	522
685	11,2	57	0,9	177	2 238	65	5	159
17 882	35,0	1 583	3,1	2 327	22 938	1 045	3	1 447
350	8,4	35	0,8	197	1 609	76	5	247
10 315	25,3	913	2,2	1 654	17 431	707	3	1 292
1 814	13,2	192	1,4	640	5 444	254	5	441
1 043	8,1	181	1,4	259	4 605	93	5	467
24 720	20,2	7 121	5,8	2 143	53 756	943	2	1 956
1 624	11,8	189	1,4	238	5 248	91	5	254
523	6,8	87	1,1	199	2 811	73	5	157
2 177	10,8	351	1,7	746	8 068	297	4	550
336	5,8	115	2,0	292	2 077	105	5	372
1 039	13,0	212	2,7	458	3 213	185	5	343
925	5,7	168	1,0	161	5 926	59	5	466
2 508	15,0	536	3,2	503	6 470	195	5	444
1 938	22,9	125	1,5	399	3 453	163	5	429
1 964	18,7	302	2,9	239	4 321	98	5	357
12 342	27,3	5 758	12,8	1 110	20 227	497	3	1 417
542	6,4	68	0,8	201	3 204	76	5	285
2 206	16,2	286	2,1	567	5 405	225	5	411
433	6,0	105	1,5	149	2 674	55	5	365
2 292	19,9	100	0,9	717	4 754	296	4	544
20 989	21,4	4 804	4,9	1 226	42 044	526	3	1 231
3 662	13,9	461	1,7	1 240	10 807	507	4	765
2 072	15,9	215	1,6	467	5 177	186	5	479
1 273	14,8	163	1,9	380	3 516	155	4	550
371	14,3	24	0,9	447	1 063	183	5	324
5 771	53,2	351	3,2	454	4 574	191	4	736
2 534	14,2	394	2,2	487	7 333	200	4	526
21 647	23,9	8 287	9,2	1 067	39 230	463	3	1 432
6 352	16,7	3 077	8,1	261	14 550	100	4	896
1 725	13,1	195	1,5	417	5 245	166	5	461
8 505	17,7	3 678	7,6	460	19 731	188	3	1 147
222 310	19,5	51 761	4,5	528	475 770	220		
2 870 224	18,0	1 483 196	9,3	472	6 648 952	196		

**Tabel 3**  
**Bevolking naar leeftijd, demografische druk en huishoudens op 1 januari 2001**

Code	Gemeentenaam	Bevolking naar leeftijd					
		Totaal	0-19 jaar	20-39 jaar	40-64 jaar	65-79 jaar	80 jaar of ouder
<i>Groningen</i>							
0003	Appingedam	12 434	2 744	3 298	4 173	1 598	621
0005	Bedum	10 877	3 008	2 870	3 693	964	342
0007	Bellingwedde	9 748	2 144	2 236	3 678	1 252	438
0009	Ten Boer	7 465	2 206	2 009	2 414	601	235
0010	Delfzijl	28 971	6 902	7 258	10 050	3 620	1 141
1651	Eemsmond	16 727	4 313	4 347	5 579	1 827	661
0014	Groningen	174 250	33 348	73 718	45 628	15 520	6 036
0015	Grootegast	11 877	3 359	3 413	3 615	1 140	350
0017	Haren	18 698	4 377	3 446	6 744	2 903	1 228
0018	Hoogezand-Sappemeer	33 248	7 696	9 002	11 511	3 854	1 185
0022	Leek	19 014	5 018	4 950	6 541	1 938	567
0024	Loppersum	11 038	3 016	2 767	3 851	1 009	395
1663	De Marne	10 881	2 652	2 672	3 895	1 219	443
0025	Marum	9 938	2 723	2 791	3 198	923	303
1987	Menterwolde	12 563	3 079	3 411	4 529	1 180	364
0765	Pekela	13 359	3 128	3 582	4 572	1 586	491
1661	Reiderland	7 011	1 426	1 798	2 576	903	308
0039	Scheemda	14 368	3 435	3 764	5 092	1 563	514
0040	Stochteren	14 873	3 793	3 923	5 210	1 471	476
0037	Stadskanaal	33 517	7 867	8 690	11 225	4 394	1 341
0047	Veendam	28 328	6 689	7 571	9 579	3 291	1 198
0048	Vlagtwedde	16 404	3 550	3 983	5 741	2 340	790
0052	Winschoten	18 791	3 952	4 967	6 195	2 603	1 074
0053	Winsum	14 009	3 919	3 463	4 921	1 214	492
0056	Zuidhorn	18 100	5 358	4 551	6 044	1 520	627
	<b>Totaal</b>	<b>566 489</b>	<b>129 702</b>	<b>174 480</b>	<b>180 254</b>	<b>60 433</b>	<b>21 620</b>
<i>Friesland</i>							
0059	Achtkarspelen	28 013	7 479	7 973	9 089	2 731	741
0060	Ameland	3 545	910	1 001	1 177	334	123
0063	het Bildt	10 259	2 678	2 680	3 454	1 114	333
0055	Boarnsterhim	18 588	4 717	5 129	6 277	1 813	652
0064	Bolsward	9 307	2 305	2 543	2 945	1 078	436
0065	Dantumadeel	19 843	5 578	5 190	6 206	2 141	728
0058	Dongeradeel	24 726	6 629	6 687	7 847	2 741	822
1722	Ferwerderadiel	8 818	2 346	2 391	2 905	871	305
0070	Franekeradeel	20 354	5 270	5 331	6 858	2 084	811
0653	Gaasterlân-Sleat	10 186	2 684	2 428	3 326	1 329	419
0072	Harlingen	15 444	3 891	4 032	5 251	1 635	635
0074	Heerenveen	41 250	9 846	11 337	13 196	4 938	1 933
0079	Kollumerland en Nieuwkruisland	13 192	3 570	3 743	4 145	1 369	365
0080	Leeuwarden	89 453	20 342	29 937	25 840	9 686	3 648
0081	Leeuwarderadeel	10 656	3 099	2 725	3 758	845	229
0082	Lemsterland	12 741	3 250	3 551	4 339	1 250	351
0140	Littenseradiel	10 728	3 114	2 865	3 565	884	300
0083	Menaldumadeel	14 130	3 834	3 832	4 745	1 287	432
0104	Nijefurd	10 891	2 696	2 667	3 758	1 311	459
0085	Ooststellingwerf	26 238	6 644	6 662	8 792	3 133	1 007
0086	Opsterland	28 833	7 632	7 477	9 592	3 104	1 028
0088	Schiermonnikoog	1 017	212	290	340	125	50
0051	Skarsterlân	27 019	7 296	7 076	8 955	2 847	845
0090	Smallingerland	53 010	13 659	14 446	17 265	5 994	1 646
0091	Sneek	32 137	8 073	9 056	10 136	3 611	1 261
0093	Terschelling	4 768	1 049	1 480	1 557	488	194
0737	Tytsjerksteradiel	31 049	8 036	7 930	10 710	3 300	1 073
0096	Vlieland	1 215	306	383	388	94	44
0098	Weststellingwerf	25 247	5 985	6 413	8 565	3 169	1 115
0710	Wûnseradiel	11 945	3 316	3 137	4 047	1 060	385
0683	Wymbritseradiel	15 937	4 624	4 087	5 473	1 350	403
	<b>Totaal</b>	<b>630 539</b>	<b>161 070</b>	<b>174 479</b>	<b>204 501</b>	<b>67 716</b>	<b>22 773</b>
<i>Drenthe</i>							
1680	Aa en Hunze	25 208	5 880	5 769	9 471	3 103	985
0106	Assen	59 006	15 056	16 900	18 786	6 168	2 096
1681	Borger-Odoorn	26 298	6 326	6 566	9 495	3 057	854
0109	Coevorden	35 502	8 685	9 186	12 093	4 229	1 309
0114	Emmen	107 422	25 355	29 705	36 011	12 847	3 504

Demografische druk <sup>1)</sup>			Huishoudens <sup>2)</sup>		Personen per huishouden <sup>2)</sup>	Personen in institutionele huishoudens <sup>2)</sup>
Totaal	0-19 jaar	65 jaar of ouder	Totaal	w.o. eenpersoons- huishoudens		
66,4	36,7	29,7	5 510	1 736	2,23	168
65,7	45,8	19,9	4 127	1 002	2,57	291
64,8	36,3	28,6	4 122	1 061	2,34	92
68,8	49,9	18,9	2 782	659	2,65	80
67,4	39,9	27,5	12 326	3 640	2,32	431
68,5	43,5	25,1	6 922	2 076	2,39	163
46,0	27,9	18,1	101 199	58 773	1,70	2 209
69,0	47,8	21,2	4 418	981	2,66	130
83,5	43,0	40,5	8 084	2 569	2,26	461
62,1	37,5	24,6	14 221	4 298	2,28	780
65,5	43,7	21,8	7 387	1 831	2,51	498
66,8	45,6	21,2	4 353	1 149	2,50	137
65,7	40,4	25,3	4 560	1 358	2,36	111
65,9	45,5	20,5	3 768	825	2,61	85
58,2	38,8	19,4	5 115	1 208	2,44	67
63,8	38,4	25,5	5 533	1 422	2,39	112
60,3	32,6	27,7	3 068	883	2,26	69
62,2	38,8	23,5	5 849	1 433	2,44	114
62,8	41,5	21,3	5 887	1 335	2,50	136
68,3	39,5	28,8	14 294	4 199	2,32	368
65,2	39,0	26,2	11 785	3 146	2,37	410
68,7	36,5	32,2	6 923	1 790	2,35	167
68,3	35,4	32,9	8 632	3 102	2,13	381
67,1	46,7	20,3	5 443	1 371	2,53	245
70,8	50,6	20,3	6 771	1 578	2,64	230
59,7	36,6	23,1	263 079	103 425	2,12	7 935
64,2	43,8	20,3	10 835	2 647	2,57	206
62,8	41,8	21,0	1 429	448	2,45	39
67,2	43,7	23,6	4 190	1 226	2,42	108
63,0	41,4	21,6	7 687	2 136	2,40	129
69,6	42,0	27,6	4 007	1 333	2,27	214
74,1	48,9	25,2	7 356	1 700	2,66	311
70,1	45,6	24,5	9 893	2 921	2,46	354
66,5	44,3	22,2	3 425	885	2,55	86
67,0	43,2	23,8	8 356	2 589	2,38	467
77,0	46,6	30,4	3 987	1 023	2,53	87
66,4	41,9	24,5	6 553	2 100	2,29	457
68,1	40,1	28,0	18 198	6 086	2,24	400
67,2	45,3	22,0	5 096	1 301	2,56	158
60,4	36,5	23,9	45 711	21 810	1,93	1 173
64,4	47,8	16,6	3 960	823	2,64	188
61,5	41,2	20,3	5 173	1 386	2,45	65
66,8	48,4	18,4	4 058	947	2,63	75
64,7	44,7	20,0	5 541	1 318	2,54	40
69,5	42,0	27,5	4 481	1 335	2,40	140
69,8	43,0	26,8	10 627	2 781	2,44	343
68,9	44,7	24,2	11 313	2 911	2,51	467
61,4	33,7	27,8	508	225	2,00	-
68,5	45,5	23,0	10 604	2 721	2,52	255
67,2	43,1	24,1	22 220	6 887	2,35	862
67,4	42,1	25,4	14 025	4 815	2,24	675
57,0	34,5	22,5	2 021	728	2,23	263
66,6	43,1	23,5	12 059	2 818	2,54	406
57,6	39,7	17,9	549	222	2,19	15
68,6	40,0	28,6	10 498	2 913	2,38	211
66,3	46,2	20,1	4 610	1 215	2,53	259
66,7	48,4	18,3	6 070	1 451	2,62	63
66,4	42,5	23,9	265 040	83 701	2,35	8 516
65,4	38,6	26,8	10 180	2 390	2,43	493
65,3	42,2	23,2	25 105	8 345	2,28	1 662
63,7	39,4	24,4	10 608	2 348	2,47	110
66,8	40,8	26,0	14 398	3 590	2,44	383
63,5	38,6	24,9	44 810	12 293	2,37	1 400

**Tabel 3**  
**Bevolking naar leeftijd, demografische druk en huishoudens op 1 januari 2001 (vervolg)**

Code	Gemeentenaam	Bevolking naar leeftijd					80 jaar of ouder
		Totaal	0-19 jaar	20-39 jaar	40-64 jaar	65-79 jaar	
0118	Hoogeveen	52 782	13 618	14 221	16 918	6 258	1 767
0119	Meppel	30 037	7 430	8 930	9 477	3 108	1 092
1731	Midden-Drenthe	32 813	8 411	8 339	11 255	3 711	1 097
1699	Noordenveld	30 959	7 409	7 276	11 383	3 797	1 094
1730	Tynaarlo	31 752	7 791	6 737	11 571	4 230	1 423
1701	Westerveld	18 943	4 299	4 291	6 738	2 828	787
1690	De Wolden	23 784	6 109	5 872	8 060	2 860	883
	<b>Totaal</b>	<b>474 506</b>	<b>116 369</b>	<b>123 792</b>	<b>161 258</b>	<b>56 196</b>	<b>16 891</b>
<i>Overijssel</i>							
0141	Almelo	70 416	17 665	20 601	22 271	7 691	2 188
0144	Bathmen	5 224	1 281	1 214	1 942	591	196
0147	Borne	20 717	5 378	5 342	7 319	2 168	510
0148	Dalfsen	25 842	7 110	6 641	8 661	2 702	728
0149	Denekamp	25 996	6 920	6 949	8 329	2 958	840
0150	Deventer	85 008	20 498	27 488	24 925	8 919	3 178
0153	Enschede	150 449	34 977	49 485	45 314	15 782	4 891
0158	Haaksbergen	24 129	5 878	6 547	8 372	2 648	684
0160	Hardenberg	57 254	16 223	16 135	17 457	5 941	1 498
0163	Hellendoorn	35 789	9 079	9 662	11 946	4 048	1 054
0164	Hengelo	80 433	19 436	24 074	25 061	9 270	2 592
1735	Hof van Twente	34 855	8 400	8 886	11 960	4 278	1 331
0166	Kampen	47 941	13 617	14 399	13 940	4 540	1 445
0168	Losser	22 757	5 718	5 777	8 130	2 507	625
0173	Oldenzaal	31 111	7 510	8 576	10 690	3 435	900
0174	Olst	17 024	4 417	4 541	5 630	1 801	635
0175	Ommen	16 772	4 500	4 279	5 476	1 946	571
0177	Raalte	36 403	9 867	9 616	12 149	3 659	1 112
0178	Rijssen	35 413	10 548	9 740	10 170	3 896	1 059
0180	Staphorst	15 329	5 362	4 364	3 953	1 276	374
0181	Steenwijk	41 186	10 469	10 695	13 589	4 940	1 493
0183	Tubbergen	20 022	5 761	5 577	6 130	2 065	489
0186	Vriezenveen	33 325	9 392	9 567	10 376	3 244	746
0189	Wierden	23 415	6 425	6 239	7 793	2 443	515
1896	Zwartewaterland	22 097	7 292	6 333	6 240	1 746	486
0193	Zwolle	107 373	26 235	36 568	30 838	10 330	3 402
	<b>Totaal</b>	<b>1 086 280</b>	<b>279 958</b>	<b>319 295</b>	<b>338 661</b>	<b>114 824</b>	<b>33 542</b>
<i>Flevoland</i>							
0034	Almere	150 398	46 108	50 015	43 307	9 190	1 778
0303	Dronten	35 591	10 715	10 377	10 730	3 171	598
0995	Lelystad	64 668	17 249	19 477	21 873	4 735	1 334
0171	Noordoostpolder	43 669	12 698	11 876	13 449	4 214	1 432
0184	Urk	16 231	7 034	4 826	3 307	832	232
0050	Zeewolde	18 379	6 334	6 006	4 775	1 146	118
	<b>Totaal</b>	<b>328 936</b>	<b>100 138</b>	<b>102 577</b>	<b>97 441</b>	<b>23 288</b>	<b>5 492</b>
<i>Gelderland</i>							
0197	Aalten	18 773	4 938	4 940	6 006	2 245	644
0199	Angerlo	4 891	1 172	1 417	1 784	431	87
0200	Apeldoorn	153 683	36 773	42 475	51 167	17 621	5 647
0202	Arnhem	139 329	30 047	49 700	41 110	13 549	4 923
0203	Barneveld	48 298	15 469	13 574	13 756	4 244	1 255
0206	Bemmel	41 172	10 302	11 259	14 873	3 828	910
0207	Bergh	18 429	4 268	5 090	6 429	2 118	524
0209	Beuningen	25 439	7 158	7 384	8 543	1 882	472
0211	Borculo	10 498	2 603	2 770	3 514	1 258	353
0213	Brummen	21 593	5 303	5 623	7 460	2 573	634
0214	Buren	25 239	6 509	6 866	9 019	2 292	553
0216	Culemborg	25 252	6 962	7 406	8 083	2 182	619
0218	Didam	16 603	4 121	4 354	6 124	1 689	315
0219	Dinxperlo	8 565	2 081	2 398	2 842	977	267
0220	Dodewaard	4 528	1 312	1 334	1 393	399	90

Demografische druk <sup>1)</sup>			Huishoudens <sup>2)</sup>		Personen per huishouden <sup>2)</sup>	Personen in institutionele huishoudens <sup>2)</sup>
Totaal	0-19 jaar	65 jaar of ouder	Totaal	w.o. eenpersoons- huishoudens		
69,5	43,7	25,8	21 178	5 811	2,47	511
63,2	40,4	22,8	12 715	4 028	2,32	583
67,5	42,9	24,5	12 999	3 209	2,50	337
65,9	39,7	26,2	12 634	3 160	2,40	615
73,4	42,6	30,9	12 664	3 134	2,43	1 034
71,8	39,0	32,8	7 876	2 070	2,37	287
70,7	43,8	26,9	9 185	2 083	2,56	256
66,5	40,8	25,6	194 352	52 461	2,40	7 671
64,2	41,2	23,0	28 931	8 413	2,40	1 106
65,5	40,6	24,9	2 038	435	2,54	48
63,6	42,5	21,2	8 065	1 847	2,55	155
68,9	46,5	22,4	9 328	1 857	2,76	130
70,2	45,3	24,9	9 157	1 760	2,80	344
62,2	39,1	23,1	37 655	13 613	2,22	1 351
58,7	36,9	21,8	70 411	28 887	2,11	2 186
61,7	39,4	22,3	9 187	2 021	2,59	322
70,4	48,3	22,1	20 596	4 436	2,75	658
65,6	42,0	23,6	13 343	2 959	2,65	462
63,7	39,6	24,1	35 265	11 955	2,26	827
67,2	40,3	26,9	13 534	3 263	2,56	217
69,2	48,1	21,1	18 506	5 180	2,56	550
63,6	41,1	22,5	8 432	1 772	2,64	506
61,5	39,0	22,5	12 643	3 452	2,42	516
67,4	43,4	24,0	6 434	1 448	2,61	226
71,9	46,1	25,8	6 209	1 507	2,67	209
67,3	45,3	21,9	13 439	2 985	2,67	544
77,9	53,0	24,9	12 169	2 464	2,89	300
84,3	64,5	19,8	4 774	859	3,20	34
69,6	43,1	26,5	16 935	4 829	2,42	188
71,0	49,2	21,8	6 637	1 177	3,00	115
67,1	47,1	20,0	11 651	2 168	2,84	207
66,9	45,8	21,1	8 278	1 547	2,82	69
75,7	58,0	17,8	7 643	1 666	2,89	-
59,3	38,9	20,4	48 756	19 063	2,16	2 037
65,1	42,5	22,5	440 016	131 563	2,44	13 307
61,2	49,4	11,8	59 585	15 480	2,52	305
68,6	50,8	17,9	13 616	3 254	2,59	351
56,4	41,7	14,7	27 089	8 171	2,37	424
72,4	50,1	22,3	16 891	4 374	2,56	397
99,6	86,5	13,1	4 425	770	3,65	86
70,5	58,8	11,7	6 739	1 591	2,72	17
64,5	50,1	14,4	128 345	33 640	2,55	1 580
71,5	45,1	26,4	7 203	1 924	2,57	289
52,8	36,6	16,2	1 856	345	2,62	37
64,1	39,3	24,8	64 452	20 395	2,33	3 568
53,4	33,1	20,3	68 451	30 827	2,00	2 491
76,7	56,6	20,1	16 720	3 857	2,86	518
57,6	39,4	18,1	15 738	3 278	2,59	348
60,0	37,1	22,9	7 196	1 584	2,54	167
59,7	44,9	14,8	9 625	2 073	2,62	222
67,1	41,4	25,6	4 046	921	2,54	240
65,0	40,5	24,5	8 454	1 908	2,51	359
58,9	41,0	17,9	9 453	1 808	2,66	111
63,0	44,9	18,1	10 144	2 906	2,47	171
58,5	39,3	19,1	6 208	1 200	2,66	120
63,5	39,7	23,7	3 377	773	2,51	99
66,0	48,1	17,9	1 622	303	2,79	-

**Tabel 3**  
**Bevolking naar leeftijd, demografische druk en huishoudens op 1 januari 2001 (vervolg)**

Code	Gemeentenaam	Bevolking naar leeftijd					
		Totaal	0-19 jaar	20-39 jaar	40-64 jaar	65-79 jaar	80 jaar of ouder
0221	Doesburg	11 518	2 877	3 343	3 893	1 122	283
0222	Doetinchem	47 742	11 799	13 541	15 641	5 284	1 477
0225	Druten	17 054	4 405	5 127	5 736	1 474	312
0226	Duiven	25 751	7 549	7 919	7 732	2 169	382
0227	Echteld	6 747	1 791	1 878	2 151	709	218
0228	Ede	102 405	28 589	28 972	30 934	10 835	3 075
0229	Eibergen	16 695	4 295	4 408	5 714	1 824	454
0230	Elburg	21 689	6 205	6 222	6 649	2 036	577
0232	Epe	33 156	7 734	8 312	11 489	4 238	1 383
0233	Ermelo	26 784	7 000	6 800	8 873	3 148	963
0236	Geldermalsen	24 882	6 584	7 145	8 237	2 320	596
0237	Gendringen	20 934	5 327	5 800	7 112	2 182	513
0239	Gorsseel	13 369	2 876	2 669	4 979	2 168	677
0240	Groenlo	9 119	2 087	2 582	3 054	1 081	315
0241	Groesbeek	19 357	4 440	4 893	6 845	2 362	817
0243	Harderwijk	40 186	10 811	12 175	12 347	3 759	1 094
0244	Hatterum	11 672	3 010	2 967	3 873	1 423	399
0246	Heerde	18 083	4 502	4 681	6 124	2 095	681
0248	Hengelo	8 457	2 062	2 196	2 881	1 002	316
0252	Heumen	16 503	4 479	4 234	5 937	1 554	299
0256	Hummelo en Keppel	4 524	1 014	1 007	1 729	608	166
0258	Kesteren	10 871	3 862	2 930	3 018	821	240
0260	Lichtenvoorde	19 224	5 355	5 229	6 393	1 838	409
0733	Lingewaal	10 692	2 892	2 941	3 599	996	264
0262	Lochem	19 179	4 438	4 416	6 771	2 635	919
0263	Maasdriel	23 370	6 071	6 656	7 864	2 166	613
0265	Millingen aan de Rijn	5 871	1 454	1 657	2 020	563	177
0266	Neede	11 047	2 519	2 969	3 937	1 277	345
0304	Neerijnen	11 389	3 102	3 319	3 620	1 049	299
0267	Nijkerk	36 721	10 122	10 614	11 841	3 317	827
0268	Nijmegen	153 705	32 409	54 453	46 510	15 503	4 830
0302	Nunspeet	26 139	7 542	7 091	7 758	2 864	884
0269	Oldebroek	22 645	6 793	6 267	6 868	2 198	519
1734	Overbetuwe	39 731	10 442	10 994	13 754	3 650	891
0273	Putten	22 889	6 320	6 348	7 142	2 434	645
0274	Renkum	32 236	6 949	6 950	11 275	4 977	2 085
0275	Rheden	44 386	9 327	10 596	15 297	6 891	2 275
0196	Rijnwaarden	11 063	2 683	3 184	3 939	1 026	231
0277	Rozendaal	1 506	320	259	552	328	47
0278	Ruurlo	8 083	1 955	2 032	2 735	1 084	277
0279	Scherpenzeel	9 138	2 666	2 618	2 838	785	231
0280	Steenderen	4 990	1 350	1 264	1 744	514	118
0281	Tiel	39 608	10 455	12 403	12 289	3 374	1 087
0282	Ubbergen	9 275	1 964	2 276	3 442	1 246	347
0285	Voorst	23 713	6 011	5 599	8 434	2 799	870
0286	Vorden	8 491	1 909	1 977	2 965	1 199	441
0289	Wageningen	33 826	7 153	13 051	9 188	3 204	1 230
0291	Warnsveld	9 132	2 450	1 972	3 401	1 019	290
0292	Wehl	6 707	1 656	1 963	2 274	648	166
0668	West Maas en Waal	18 181	4 430	4 899	6 327	2 015	510
0293	Westervoort	16 153	4 797	4 364	5 617	1 159	216
0296	Wijchen	38 428	10 098	11 242	13 011	3 243	834
0294	Winterswijk	28 672	6 859	7 501	9 422	3 626	1 264
0295	Wisch	19 586	4 547	5 068	6 682	2 445	844
0297	Zaltbommel	25 660	7 223	7 427	7 972	2 356	682
0298	Zelhem	11 203	2 606	2 936	3 888	1 406	367
0299	Zevenaar	26 191	6 014	6 965	9 630	2 900	682
0301	Zutphen	35 694	8 623	10 962	11 259	3 587	1 263
	<b>Totaal</b>	<b>1 934 314</b>	<b>483 820</b>	<b>556 853</b>	<b>629 309</b>	<b>203 823</b>	<b>60 509</b>
	<i>Utrecht</i>						
0305	Abcoude	8 487	2 268	2 062	2 985	980	192
0306	Amerongen	7 222	1 906	1 733	2 460	810	313
0307	Amersfoort	128 035	33 149	42 894	36 795	11 299	3 898
0308	Baarn	24 526	5 386	6 427	8 519	3 055	1 139
0310	De Bilt	42 056	9 974	9 472	14 548	5 762	2 300

Demografische druk <sup>1)</sup>			Huishoudens <sup>2)</sup>		Personen per huishouden <sup>2)</sup>	Personen in institutionele huishoudens <sup>2)</sup>
Totaal	0-19 jaar	65 jaar of ouder	Totaal	w.o. eenpersoons- huishoudens		
59,2	39,8	19,4	4 731	1 266	2,42	90
63,6	40,4	23,2	20 029	5 880	2,36	471
57,0	40,6	16,4	6 558	1 574	2,56	287
64,5	48,2	16,3	9 759	2 038	2,63	98
67,5	44,5	23,0	2 491	505	2,69	58
70,9	47,7	23,2	39 696	11 520	2,55	1 356
64,9	42,4	22,5	6 289	1 536	2,61	279
68,5	48,2	20,3	7 778	1 630	2,76	238
67,4	39,1	28,4	13 163	3 391	2,49	406
70,9	44,7	26,2	9 908	2 793	2,53	1 706
61,8	42,8	19,0	9 488	2 140	2,60	221
62,1	41,3	20,9	8 040	1 765	2,59	138
74,8	37,6	37,2	5 492	1 375	2,38	295
61,8	37,0	24,8	3 637	975	2,43	265
64,9	37,8	27,1	7 549	1 946	2,45	861
63,9	44,1	19,8	15 924	4 506	2,50	351
70,6	44,0	26,6	4 572	1 092	2,52	130
67,4	41,7	25,7	6 879	1 507	2,58	333
66,6	40,6	26,0	3 201	679	2,60	121
62,3	44,0	18,2	6 338	1 400	2,58	135
65,4	37,1	28,3	1 841	451	2,45	22
82,8	64,9	17,8	3 438	671	3,13	96
65,4	46,1	19,3	6 974	1 442	2,70	420
63,5	44,2	19,3	3 952	773	2,69	73
71,4	39,7	31,8	7 643	1 978	2,46	345
61,0	41,8	19,1	8 705	1 825	2,66	195
59,7	39,5	20,1	2 310	525	2,51	64
60,0	36,5	23,5	4 373	1 030	2,50	103
64,1	44,7	19,4	4 228	900	2,68	58
63,5	45,1	18,5	13 769	3 156	2,65	276
52,2	32,1	20,1	79 170	39 405	1,91	2 582
76,0	50,8	25,2	9 324	2 220	2,76	407
72,4	51,7	20,7	7 603	1 392	2,94	270
60,5	42,2	18,3	15 003	2 947	2,62	409
69,7	46,8	22,8	8 454	2 064	2,68	226
76,9	38,1	38,7	14 017	4 732	2,21	1 282
71,4	36,0	35,4	19 968	6 950	2,17	1 013
55,3	37,7	17,6	4 242	827	2,59	83
85,7	39,5	46,2	625	118	2,41	-
69,6	41,0	28,6	3 141	647	2,56	43
67,5	48,9	18,6	3 272	703	2,77	85
65,9	44,9	21,0	1 857	394	2,69	2
60,4	42,3	18,1	16 117	4 501	2,43	421
62,2	34,3	27,9	3 934	1 193	2,29	255
69,0	42,8	26,1	8 758	1 967	2,62	759
71,8	38,6	33,2	3 336	779	2,49	169
52,1	32,2	19,9	18 325	10 367	1,81	641
70,0	45,6	24,4	3 402	712	2,60	303
58,3	39,1	19,2	2 329	433	2,76	269
62,0	39,5	22,5	6 894	1 382	2,60	234
61,8	48,1	13,8	6 198	1 426	2,60	14
58,4	41,6	16,8	14 884	3 480	2,56	367
69,4	40,5	28,9	11 685	3 302	2,41	503
66,7	38,7	28,0	7 774	1 965	2,47	413
66,6	46,9	19,7	9 435	2 070	2,70	208
64,2	38,2	26,0	4 332	904	2,57	75
57,8	36,2	21,6	10 952	3 037	2,37	202
60,6	38,8	21,8	15 947	5 767	2,20	572
63,1	40,8	22,3	794 278	242 055	2,40	30 038
68,2	44,9	23,2	3 434	939	2,47	8
72,2	45,5	26,8	2 807	745	2,52	149
60,7	41,6	19,1	55 157	19 445	2,29	1 847
64,1	36,0	28,1	10 658	3 875	2,19	1 164
75,1	41,5	33,6	18 249	6 195	2,27	622

**Tabel 3**  
**Bevolking naar leeftijd, demografische druk en huishoudens op 1 januari 2001 (vervolg)**

Code	Gemeentenaam	Bevolking naar leeftijd					80 jaar of ouder
		Totaal	0-19 jaar	20-39 jaar	40-64 jaar	65-79 jaar	
0311	Breukelen	14 255	3 582	4 084	4 622	1 523	444
0312	Bunnik	13 774	3 499	3 206	4 959	1 747	363
0313	Bunschoten	19 260	6 022	5 930	5 571	1 399	338
0315	Doorn	10 124	2 111	2 356	3 457	1 367	833
0316	Driebergen-Rijsenburg	18 327	4 550	4 230	6 138	2 455	954
0317	Eemnes	8 660	2 408	2 489	2 952	686	125
0321	Houten	35 978	11 754	9 529	11 552	2 538	605
0353	IJsselstein	30 923	8 403	10 603	9 082	2 264	571
0326	Leersum	7 386	1 824	1 843	2 527	929	263
0327	Leusden	28 833	7 869	7 315	10 276	2 567	806
0329	Loenen	8 386	2 068	2 012	3 106	916	284
0330	Loosdrecht	8 737	1 931	2 053	3 223	1 163	367
0331	Lopik	13 514	3 904	4 142	4 124	1 072	272
0332	Maarn	5 833	1 396	1 299	2 067	882	189
0333	Maarssen	40 305	10 710	11 345	14 343	3 081	826
0335	Montfoort	13 285	3 705	3 969	4 456	940	215
0356	Nieuwegein	62 345	15 280	19 107	22 207	4 536	1 215
0589	Oudewater	9 742	2 573	2 765	3 183	899	322
0339	Renswoude	4 055	1 055	1 182	1 222	303	65
0340	Rhenen	17 344	4 346	4 684	5 754	2 048	512
0736	De Ronde Venen	34 226	9 085	9 660	11 730	2 950	801
0342	Soest	44 622	10 803	11 783	15 184	5 133	1 719
0344	Utrecht	256 420	52 672	107 213	66 135	22 341	8 059
0345	Veenendaal	60 392	17 320	18 322	17 921	5 323	1 506
0352	Wijk bij Duurstede	23 155	6 700	6 617	8 000	1 514	324
0632	Woerden	46 921	12 700	14 132	15 111	3 827	1 151
0351	Woudenberg	11 025	3 109	3 017	3 560	1 026	313
0355	Zeist	59 844	13 631	16 282	19 553	7 280	3 098
	<b>Totaal</b>	<b>1 117 997</b>	<b>277 921</b>	<b>353 757</b>	<b>347 322</b>	<b>104 615</b>	<b>34 382</b>
<i>Noord-Holland</i>							
0358	Aalsmeer	22 662	5 198	6 291	7 904	2 533	736
0360	Akersloot	5 013	1 368	1 332	1 690	523	100
0361	Alkmaar	93 022	22 682	28 402	30 114	8 970	2 854
0362	Amstelveen	77 370	16 531	21 789	24 874	10 537	3 639
0363	Amsterdam	734 594	151 466	279 255	215 794	62 921	25 158
0364	Andijk	6 377	1 701	1 687	2 286	549	154
0366	Anna Paulowna	13 930	3 828	3 960	4 729	1 123	290
0370	Beemster	8 451	2 154	2 139	2 990	945	223
0372	Bennebroek	5 226	1 131	1 017	1 886	911	281
0373	Bergen	31 687	6 927	6 968	12 024	4 192	1 576
0375	Beverwijk	35 938	7 839	10 686	11 310	4 697	1 406
0376	Blaricum	9 376	2 135	1 810	4 043	1 098	290
0377	Bloemendaal	16 831	4 029	2 964	6 299	2 418	1 121
0381	Bussum	31 050	7 051	7 762	9 853	4 451	1 933
0383	Castricum	23 132	5 472	5 504	8 222	3 158	776
0384	Diemen	23 835	5 663	7 296	7 999	2 279	598
0498	Drechterland	10 049	2 850	2 758	3 445	815	181
0385	Edam-Volendam	27 687	7 095	8 582	9 317	2 142	551
0388	Enkhuizen	17 033	4 285	4 892	5 689	1 615	552
0365	Graft-De Rijp	6 402	1 683	1 717	2 266	575	161
0390	's-Graveland	9 244	2 190	2 316	3 320	1 094	324
0392	Haarlem	148 377	31 465	47 070	46 805	16 619	6 418
0393	Haarlemmerliede en Spaarnwoude	5 578	1 486	1 367	2 032	570	123
0394	Haarlemmermeer	113 553	29 313	34 019	38 352	9 434	2 435
0395	Harenkarspel	15 144	4 237	4 185	5 246	1 169	307
0396	Heemskerk	36 074	9 061	9 502	12 078	4 453	980
0397	Heemstede	26 003	6 027	5 201	9 421	3 818	1 536
0398	Heerhugowaard	45 569	12 082	14 852	14 861	3 009	765
0399	Heiloo	21 897	5 037	5 324	7 695	3 033	808
0400	Den Helder	59 822	14 407	17 154	20 232	6 076	1 953
0402	Hilversum	82 773	17 467	23 657	26 545	10 923	4 181
0405	Hoorn	65 764	17 157	19 965	21 550	5 293	1 799
0406	Huizen	42 099	11 343	11 009	14 861	3 780	1 106
0415	Landsmeer	10 243	2 494	2 326	3 894	1 244	285
0416	Langedijk	24 205	6 814	6 509	8 414	1 949	519



Demografische druk <sup>1)</sup>			Huishoudens <sup>2)</sup>		Personen per huishouden <sup>2)</sup>	Personen in institutionele huishoudens <sup>2)</sup>
Totaal	0-19 jaar	65 jaar of ouder	Totaal	w.o. eenpersoons- huishoudens		
63,7	41,1	22,6	5 869	1 736	2,41	100
68,7	42,9	25,8	5 490	1 348	2,49	97
67,5	52,4	15,1	6 564	1 277	2,92	109
74,2	36,3	37,8	4 391	1 639	2,17	607
76,8	43,9	32,9	7 667	2 572	2,32	577
59,2	44,3	14,9	3 359	801	2,57	18
70,7	55,8	14,9	13 224	3 115	2,71	83
57,1	42,7	14,4	12 422	3 271	2,47	263
69,0	41,7	27,3	3 007	830	2,43	80
63,9	44,7	19,2	11 307	2 924	2,52	327
63,9	40,4	23,4	3 408	914	2,44	83
65,6	36,6	29,0	3 689	1 076	2,33	154
63,5	47,2	16,3	4 789	900	2,81	42
73,3	41,5	31,8	2 420	641	2,37	105
56,9	41,7	15,2	15 929	4 120	2,50	410
57,7	44,0	13,7	4 948	1 079	2,68	27
50,9	37,0	13,9	26 297	8 002	2,35	472
63,8	43,3	20,5	3 713	978	2,59	117
68,7	53,4	15,3	1 396	278	2,90	6
66,2	41,6	24,5	6 844	1 811	2,50	246
60,0	42,5	17,5	13 348	3 325	2,54	269
65,5	40,1	25,4	18 936	6 057	2,32	688
47,9	30,4	17,5	135 096	71 361	1,87	3 161
66,6	47,8	18,8	23 129	6 017	2,59	544
58,4	45,8	12,6	8 806	2 031	2,62	85
60,5	43,4	17,0	18 341	4 846	2,53	447
67,6	47,3	20,4	4 017	933	2,68	242
67,0	38,0	29,0	27 053	10 919	2,12	2 464
59,5	39,6	19,8	485 764	176 000	2,27	15 613
59,6	36,6	23,0	9 229	2 472	2,42	304
65,9	45,3	20,6	1 899	393	2,62	30
59,0	38,8	20,2	41 740	15 727	2,20	1 051
65,8	35,4	30,4	37 441	16 264	2,04	968
48,4	30,6	17,8	408 403	228 249	1,78	6 249
60,5	42,8	17,7	2 455	585	2,58	44
60,3	44,1	16,3	5 407	1 268	2,57	51
64,8	42,0	22,8	3 282	785	2,55	75
80,0	39,0	41,1	2 128	619	2,32	287
66,8	36,5	30,4	13 242	4 108	2,32	934
63,4	35,6	27,7	16 226	5 805	2,19	421
60,2	36,5	23,7	3 845	1 020	2,42	60
81,7	43,5	38,2	6 970	2 196	2,34	556
76,3	40,0	36,2	14 419	5 963	2,12	519
68,5	39,9	28,7	9 595	2 856	2,35	597
55,8	37,0	18,8	11 099	4 367	2,13	232
62,0	45,9	16,1	3 662	769	2,72	92
54,7	39,6	15,0	10 426	2 515	2,63	243
61,0	40,5	20,5	7 297	2 356	2,31	162
60,7	42,3	18,5	2 501	577	2,54	57
64,0	38,9	25,2	3 815	1 038	2,40	97
58,1	33,5	24,5	71 685	31 451	2,03	2 558
64,1	43,7	20,4	2 240	581	2,49	-
56,9	40,5	16,4	45 665	12 338	2,46	1 136
60,6	44,9	15,7	5 690	1 363	2,64	103
67,2	42,0	25,2	14 709	4 189	2,41	658
77,8	41,2	36,6	11 093	3 806	2,26	934
53,4	40,7	12,7	17 532	4 211	2,54	960
68,2	38,7	29,5	9 085	2 592	2,37	387
60,0	38,5	21,5	26 176	8 882	2,23	1 501
64,9	34,8	30,1	38 877	15 643	2,09	1 340
58,4	41,3	17,1	27 881	8 864	2,34	561
62,7	43,8	18,9	16 864	4 870	2,46	567
64,7	40,1	24,6	4 150	1 002	2,45	70
62,2	45,7	16,5	9 007	1 969	2,67	114

**Tabel 3**  
**Bevolking naar leeftijd, demografische druk en huishoudens op 1 januari 2001 (vervolg)**

Code	Gemeentenaam	Bevolking naar leeftijd					
		Totaal	0-19 jaar	20-39 jaar	40-64 jaar	65-79 jaar	80 jaar of ouder
0417	Laren	11 532	2 371	2 245	4 129	1 949	838
0418	Limmen	6 559	1 841	1 714	2 294	551	159
0420	Medemblik	7 671	1 920	2 207	2 628	696	220
0424	Muiden	6 770	1 672	1 626	2 574	726	172
0425	Naarden	16 872	4 216	3 766	5 833	2 196	861
0426	Nederhorst den Berg	5 076	1 198	1 293	2 004	453	128
0412	Niedorp	11 389	3 044	3 177	3 982	917	269
0529	Noorder-Koggenland	10 456	2 772	2 747	3 876	820	241
0429	Obdam	6 448	1 823	1 796	2 227	491	111
0431	Oostzaan	8 909	2 147	2 489	3 047	933	293
0432	Opmeer	11 041	3 045	3 165	3 635	968	228
0437	Ouder-Amstel	12 988	3 042	3 410	4 566	1 424	546
0439	Purmerend	72 142	18 366	21 834	23 255	6 890	1 797
0441	Schagen	17 126	3 986	4 628	6 150	1 706	656
0458	Schermer	4 902	1 323	1 283	1 737	470	89
0532	Stede Broec	21 081	5 646	5 975	7 266	1 666	528
0448	Texel	13 535	3 370	3 346	4 858	1 430	531
0450	Uitgeest	11 669	3 157	3 497	3 765	1 043	207
0451	Uithoorn	26 237	6 330	7 746	8 545	2 982	634
0453	Velsen	66 977	16 374	18 316	21 186	8 461	2 640
0454	Venhuizen	7 828	2 062	2 071	2 822	687	186
0852	Waterland	17 224	4 265	4 087	6 635	1 808	429
0457	Weesp	18 092	3 994	5 439	6 044	1 961	654
0459	Wervershoof	8 481	2 416	2 415	2 679	781	190
0558	Wester-Koggenland	13 574	3 701	3 752	4 660	1 166	295
0462	Wieringen	8 359	1 987	2 157	2 924	957	334
0463	Wieringermeer	12 313	3 250	3 331	4 183	1 191	358
0466	Wognum	8 006	2 230	2 189	2 816	610	161
0880	Wormerland	15 383	3 750	4 288	5 383	1 586	376
0479	Zaanstad	136 115	31 894	41 287	44 283	13 934	4 717
0473	Zandvoort	16 297	2 979	4 301	5 928	2 182	907
0478	Zeevang	6 342	1 611	1 657	2 466	493	115
0476	Zijpe	11 195	2 814	2 795	4 209	1 087	290
	Totaal	2 534 599	586 264	787 296	820 629	254 131	86 279
<i>Zuid-Holland</i>							
0480	Ter Aar	9 080	2 634	2 381	3 154	714	197
0482	Alblasserdam	18 410	4 831	5 320	5 606	2 024	629
0613	Albrandswaard	17 721	4 341	4 854	6 139	1 840	547
0483	Alkemade	14 395	3 933	3 943	4 827	1 359	333
0484	Alphen aan den Rijn	70 162	18 420	22 118	22 492	5 561	1 571
0489	Barendrecht	30 976	8 379	9 089	9 886	2 854	768
0491	Bergambacht	9 269	2 499	2 443	3 110	966	251
0492	Bergschenhoek	13 206	3 866	4 327	3 899	880	234
0493	Berkel en Rodenrijs	16 978	4 693	4 522	5 740	1 618	405
0568	Bernisse	12 739	3 134	3 451	4 666	1 172	316
0585	Binnenmaas	19 232	4 493	5 045	7 248	1 856	590
0495	Bleiswijk	10 258	3 064	2 765	3 541	721	167
0497	Bodegraven	19 633	5 680	5 638	6 267	1 581	467
0499	Boskoop	15 084	4 006	4 500	4 905	1 251	422
0501	Brielle	15 965	3 701	4 308	5 903	1 637	416
0502	Capelle aan den IJssel	65 018	15 907	18 818	21 601	6 400	2 292
0611	Cromstrijen	12 791	3 002	3 446	4 746	1 206	391
0503	Delft	96 180	20 519	35 423	27 689	9 255	3 294
0504	Dirksland	8 199	2 262	2 262	2 566	772	337
0505	Dordrecht	120 021	30 039	36 200	37 263	12 288	4 231
0689	Giessenlanden	14 178	3 836	3 797	4 806	1 424	315
0511	Goedereede	11 268	2 885	3 063	3 679	1 234	407
0512	Gorinchem	33 994	8 285	10 753	10 128	3 604	1 224
0513	Gouda	71 782	18 531	21 966	22 203	6 640	2 442
0693	Graafstroom	9 598	3 129	2 493	2 900	804	272
0517	's-Gravendeel	8 740	2 070	2 482	3 008	863	317
0518	's-Gravenhage	442 356	99 212	144 595	130 491	46 417	21 641
0519	's-Gravenzande	19 173	5 219	5 362	6 296	1 752	544
0523	Hardinxveld-Giessendam	17 811	5 151	5 198	5 157	1 718	587
0526	Heerjansdam	3 539	858	912	1 256	433	80

Demografische druk <sup>1)</sup>			Huishoudens <sup>2)</sup>		Personen per huishouden <sup>2)</sup>	Personen in institutionele huishoudens <sup>2)</sup>
Totaal	0-19 jaar	65 jaar of ouder	Totaal	w.o. eenpersoons- huishoudens		
80,9	37,2	43,7	5 050	1 754	2,19	497
63,6	45,9	17,7	2 404	504	2,71	55
58,7	39,7	18,9	3 212	915	2,37	48
61,2	39,8	21,4	2 815	773	2,39	47
75,8	43,9	31,8	7 167	2 326	2,33	183
54,0	36,3	17,6	1 990	436	2,53	49
59,1	42,5	16,6	4 336	930	2,60	100
57,9	41,9	16,0	4 027	886	2,58	62
60,3	45,3	15,0	2 313	450	2,76	53
60,9	38,8	22,1	3 568	847	2,46	122
62,4	44,8	17,6	4 107	903	2,68	37
62,8	38,1	24,7	5 640	1 862	2,27	205
60,0	40,7	19,3	30 619	9 270	2,33	725
58,9	37,0	21,9	7 121	2 028	2,36	297
62,3	43,8	18,5	1 872	405	2,62	-
59,2	42,6	16,6	7 998	1 770	2,60	261
65,0	41,1	23,9	5 720	1 776	2,33	210
60,7	43,5	17,2	4 542	1 085	2,55	71
61,1	38,9	22,2	11 090	3 193	2,35	205
69,6	41,5	28,1	28 565	9 017	2,31	933
60,0	42,1	17,8	3 093	830	2,52	49
60,6	39,8	20,9	6 882	1 711	2,49	114
57,6	34,8	22,8	8 332	3 162	2,14	278
66,5	47,4	19,1	3 140	753	2,68	64
61,4	44,0	17,4	5 097	1 153	2,65	85
64,5	39,1	25,4	3 506	980	2,36	102
63,9	43,3	20,6	4 825	1 113	2,54	55
60,0	44,6	15,4	2 822	574	2,74	277
59,1	38,8	20,3	6 192	1 526	2,47	84
59,1	37,3	21,8	58 575	18 508	2,30	1 345
59,3	29,1	30,2	7 869	3 201	2,02	373
53,8	39,1	14,7	2 450	465	2,58	11
59,8	40,2	19,7	4 403	1 062	2,53	72
57,6	36,5	21,2	1 177 077	477 861	2,13	30 987
64,0	47,6	16,5	3 196	604	2,82	66
68,5	44,2	24,3	7 317	1 916	2,50	106
61,2	39,5	21,7	6 843	1 481	2,50	618
64,1	44,8	19,3	5 420	1 303	2,65	37
57,3	41,3	16,0	28 354	8 146	2,44	1 092
63,2	44,2	19,1	12 041	2 594	2,57	43
66,9	45,0	21,9	3 531	789	2,63	-
60,5	47,0	13,5	4 751	795	2,74	170
65,4	45,7	19,7	6 339	1 323	2,65	193
56,9	38,6	18,3	5 000	1 000	2,54	48
56,4	36,5	19,9	7 646	1 632	2,50	116
62,7	48,6	14,1	3 715	715	2,76	-
64,9	47,7	17,2	7 315	1 731	2,66	146
60,4	42,6	17,8	5 868	1 486	2,55	110
56,4	36,2	20,1	6 677	1 714	2,37	161
60,9	39,4	21,5	28 372	9 456	2,26	777
56,1	36,6	19,5	5 054	1 080	2,51	83
52,4	32,5	19,9	49 711	25 148	1,91	1 102
69,8	46,9	23,0	3 114	723	2,60	93
63,4	40,9	22,5	52 924	18 773	2,24	1 667
64,8	44,6	20,2	5 251	1 038	2,70	17
67,1	42,8	24,3	4 249	892	2,63	94
62,8	39,7	23,1	14 719	5 051	2,27	590
62,5	42,0	20,6	30 182	10 062	2,34	1 195
78,0	58,0	20,0	3 171	613	3,00	70
59,2	37,7	21,5	3 507	839	2,49	1
60,8	36,1	24,7	226 661	114 023	1,92	6 847
64,5	44,8	19,7	7 162	1 548	2,66	154
72,0	49,7	22,3	6 405	1 422	2,76	122
63,2	39,6	23,7	1 453	341	2,44	-

**Tabel 3**  
**Bevolking naar leeftijd, demografische druk en huishoudens op 1 januari 2001 (vervolg)**

Code	Gemeentenaam	Bevolking naar leeftijd					
		Totaal	0-19 jaar	20-39 jaar	40-64 jaar	65-79 jaar	80 jaar of ouder
0530	Hellevoetsluis	38 861	10 218	10 944	13 725	3 047	927
0531	Hendrik-Ido-Ambacht	21 179	5 855	5 652	6 847	2 299	526
0534	Hillegom	20 855	5 085	5 795	7 002	2 146	827
0645	Jacobsouwoude	10 680	2 793	2 761	3 918	971	237
0537	Katwijk	41 005	11 629	11 910	12 258	3 894	1 314
0588	Korendijk	10 752	2 816	2 924	3 735	959	318
0542	Krimpen aan den IJssel	28 698	7 292	7 270	9 855	3 482	799
0545	Leerdam	20 878	5 744	5 775	6 555	2 104	700
0546	Leiden	117 022	24 872	45 209	33 330	9 727	3 884
0547	Leiderdorp	26 179	6 533	7 342	8 822	2 783	699
0548	Leidschendam	39 567	10 056	9 851	13 537	4 842	1 281
1673	Liemeer	6 794	1 822	2 012	2 352	522	86
0552	De Lier	11 189	2 948	3 655	3 432	839	315
0694	Liesveld	9 577	2 971	2 650	2 930	827	199
0553	Lisse	22 002	5 574	6 201	7 342	2 219	666
0555	Maasland	6 821	1 975	1 757	2 299	654	136
0556	Maassluis	32 981	8 095	9 370	11 255	3 287	974
0559	Middelharnis	17 039	4 380	4 452	5 538	1 873	796
0562	Monster	20 196	5 300	5 357	6 778	2 078	683
0563	Moordrecht	7 932	2 237	2 266	2 593	672	164
0565	Naaldwijk	29 061	7 933	8 004	9 523	2 695	906
0643	Nederlek	14 894	3 849	4 040	5 015	1 514	476
0567	Nieuwerkerk aan den IJssel	21 649	6 147	6 031	7 383	1 667	421
0569	Nieuwkoop	11 019	2 964	3 043	3 835	931	246
0571	Nieuw-Lekkerland	9 361	3 125	2 631	2 670	769	166
0575	Noordwijk	24 656	5 673	6 552	9 046	2 599	786
0576	Noordwijkerhout	15 362	3 970	4 003	5 316	1 676	397
0577	Nootdorp	12 492	3 761	4 115	3 617	825	174
0579	Oegstgeest	21 117	5 722	5 023	7 128	2 370	874
0580	Oostflakkee	10 140	2 468	2 828	3 481	1 051	312
0584	Oud-Beijerland	22 392	6 172	6 049	7 439	2 042	690
0644	Ouderkerk	8 103	2 197	2 182	2 655	811	258
0590	Papendrecht	30 088	7 328	8 562	10 290	3 197	711
0594	Pijnacker	23 472	6 721	6 951	7 311	1 992	497
0595	Reeuwijk	12 855	3 499	3 111	4 544	1 367	334
0597	Ridderkerk	46 542	10 447	12 487	16 202	5 942	1 464
0602	Rijnsburg	14 818	4 510	4 460	4 389	1 128	331
1672	Rijnwoude	19 222	5 318	5 033	6 807	1 654	410
0603	Rijswijk	53 167	10 776	14 431	17 566	7 617	2 777
0599	Rotterdam	595 255	138 592	196 982	170 408	63 884	25 389
0600	Rozenburg	13 225	3 076	3 912	4 680	1 266	291
0604	Sassenheim	14 886	3 826	4 087	4 831	1 686	456
0606	Schiedam	76 102	17 690	23 026	23 612	8 812	2 962
0607	Schipluiden	11 113	3 302	3 273	3 365	971	202
0608	Schoonhoven	11 783	2 952	3 455	3 924	1 080	372
0610	Sliedrecht	23 664	5 891	6 704	7 352	2 683	1 034
0612	Spijkensisse	73 853	19 380	21 518	25 108	6 566	1 281
0617	Strijen	9 389	2 273	2 723	3 266	850	277
0619	Valkenburg	3 748	1 081	1 173	1 150	268	76
0620	Vianen	19 261	5 047	5 653	6 614	1 564	383
0622	Vlaardingen	73 675	15 997	21 007	23 905	9 548	3 218
0623	Vlist	9 814	2 660	2 532	3 278	1 034	310
0624	Voorburg	38 657	7 495	10 552	12 931	5 480	2 199
0625	Voorhout	13 898	4 258	4 283	4 098	973	286
0626	Voorschoten	22 621	5 606	5 177	7 926	2 902	1 010
0627	Waddinxveen	26 843	7 301	7 492	8 897	2 611	542
0628	Warmond	5 159	1 203	1 191	1 834	577	354
0629	Wassenaar	26 019	6 321	4 856	9 484	3 723	1 635
0630	Wateringen	15 651	4 153	4 342	5 143	1 616	397
0614	Westvoorne	13 899	3 159	3 119	5 264	1 722	635
0707	Zederik	13 609	4 009	3 674	4 205	1 276	445
1666	Zevenhuizen-Moerkapelle	9 982	2 864	2 598	3 290	932	298
0637	Zoetermeer	110 129	29 889	29 986	38 571	8 934	2 749
0638	Zoeterwoude	8 683	2 356	2 358	3 027	739	203
0642	Zwijndrecht	41 409	10 112	11 062	13 715	5 044	1 476
	Totaal	3 420 700	839 847	1 030 898	1 079 370	348 657	121 928

Demografische druk <sup>1)</sup>			Huishoudens <sup>2)</sup>		Personen per huishouden <sup>2)</sup>	Personen in institutionele huishoudens <sup>2)</sup>
Totaal	0-19 jaar	65 jaar of ouder	Totaal	w.o. eenpersoons- huishoudens		
57,5	41,4	16,1	15 695	3 940	2,45	362
69,4	46,8	22,6	8 022	1 710	2,62	128
63,0	39,7	23,2	8 466	2 423	2,41	440
59,9	41,8	18,1	4 012	826	2,65	35
69,7	48,1	21,5	15 213	4 093	2,64	767
61,5	42,3	19,2	4 068	849	2,63	58
67,6	42,6	25,0	11 160	2 652	2,52	531
69,3	46,6	22,7	7 909	1 980	2,60	330
49,0	31,7	17,3	60 417	30 514	1,92	1 155
62,0	40,4	21,5	11 111	3 422	2,33	242
69,2	43,0	26,2	16 677	5 085	2,35	438
55,7	41,8	13,9	2 342	594	2,71	455
57,9	41,6	16,3	4 119	950	2,70	71
71,6	53,2	18,4	3 358	673	2,85	-
62,5	41,2	21,3	8 859	2 416	2,47	156
68,2	48,7	19,5	2 460	458	2,77	-
59,9	39,2	20,7	13 796	4 094	2,37	238
70,6	43,8	26,7	6 588	1 711	2,50	598
66,4	43,7	22,8	7 601	1 886	2,57	625
63,2	46,0	17,2	3 008	683	2,62	58
65,8	45,3	20,5	10 904	2 509	2,64	255
64,5	42,5	22,0	5 845	1 388	2,54	37
61,4	45,8	15,6	8 252	1 826	2,61	118
60,2	43,1	17,1	4 141	941	2,63	109
76,6	59,0	17,6	3 180	619	2,94	7
58,1	36,4	21,7	9 971	3 284	2,35	1 177
64,8	42,6	22,2	5 930	1 637	2,52	414
61,6	48,6	12,9	4 225	648	2,84	487
73,8	47,1	26,7	8 757	2 962	2,34	619
60,7	39,1	21,6	4 000	924	2,51	108
66,0	45,8	20,3	8 427	1 889	2,62	347
67,5	45,4	22,1	2 981	635	2,70	51
59,6	38,9	20,7	12 301	3 101	2,43	215
64,6	47,1	17,5	8 842	1 892	2,65	78
67,9	45,7	22,2	4 786	1 023	2,67	58
62,2	36,4	25,8	19 661	5 514	2,35	287
67,5	51,0	16,5	5 311	1 200	2,77	85
62,3	44,9	17,4	7 065	1 413	2,70	135
66,2	33,7	32,5	25 290	9 777	2,07	702
62,0	37,7	24,3	300 013	142 452	1,96	5 996
53,9	35,8	18,1	5 628	1 552	2,34	34
66,9	42,9	24,0	5 977	1 671	2,45	271
63,2	37,9	25,2	35 224	13 539	2,14	833
67,4	49,7	17,7	4 160	975	2,67	-
59,7	40,0	19,7	4 903	1 514	2,39	84
68,4	41,9	26,4	9 479	2 773	2,41	807
58,4	41,6	16,8	30 641	8 371	2,39	499
56,8	38,0	18,8	3 750	867	2,50	28
61,3	46,5	14,8	1 388	302	2,70	-
57,0	41,1	15,9	7 451	1 707	2,57	104
64,0	35,6	28,4	34 144	12 794	2,13	888
68,9	45,8	23,1	3 610	809	2,69	115
64,6	31,9	32,7	19 077	8 043	2,00	408
65,8	50,8	15,0	4 910	907	2,79	217
72,6	42,8	29,9	9 419	2 857	2,36	364
63,8	44,5	19,2	10 433	2 654	2,56	180
70,5	39,8	30,8	2 040	626	2,38	300
81,4	44,1	37,4	11 170	3 734	2,30	334
65,0	43,8	21,2	6 071	1 503	2,55	159
65,8	37,7	28,1	5 608	1 277	2,43	254
72,7	50,9	21,8	4 774	980	2,82	126
69,5	48,6	20,9	3 637	750	2,69	182
60,6	43,6	17,0	45 162	13 168	2,42	642
61,2	43,8	17,5	3 088	624	2,69	375
67,1	40,8	26,3	17 427	5 175	2,36	338
62,1	39,8	22,3	1 519 882	564 003	2,22	41 232

**Tabel 3**  
**Bevolking naar leeftijd, demografische druk en huishoudens op 1 januari 2001 (vervolg)**

Code	Gemeentenaam	Bevolking naar leeftijd					80 jaar of ouder
		Totaal	0-19 jaar	20-39 jaar	40-64 jaar	65-79 jaar	
<i>Zeeland</i>							
0650	Axel	12 280	2 742	3 149	4 241	1 584	564
0654	Borsele	22 009	6 133	5 718	7 136	2 328	694
0664	Goes	35 953	8 542	9 611	11 738	4 237	1 825
0675	Hontenisse	7 971	1 757	2 088	2 777	1 006	343
0677	Hulst	19 691	4 337	5 212	6 888	2 384	870
0678	Kapelle	11 442	3 173	2 936	3 714	1 197	422
0687	Middelburg	45 427	11 404	12 022	14 913	5 109	1 979
1695	Noord-Beveland	6 971	1 447	1 690	2 480	984	370
0692	Oostburg	18 034	3 862	4 331	6 220	2 582	1 039
0703	Reimerswaal	20 726	6 028	5 821	5 785	2 277	815
0704	Sas van Gent	8 594	1 863	2 223	3 041	1 087	380
1676	Schouwen-Duiveland	34 194	8 060	8 390	11 714	4 392	1 638
1698	Sluis-Aardenburg	6 560	1 328	1 479	2 304	1 010	439
0715	Terneuzen	34 498	8 263	8 679	11 929	4 113	1 514
0716	Tholen	23 763	6 813	6 461	7 220	2 394	875
0717	Veere	22 031	5 719	4 967	7 653	2 732	960
0718	Vlissingen	44 776	10 218	12 310	15 088	5 401	1 759
	Totaal	374 920	91 689	97 087	124 841	44 817	16 486
<i>Noord-Brabant</i>							
0738	Aalburg	11 928	3 626	3 468	3 441	1 043	350
1723	Alphen-Chaam	9 486	2 415	2 456	3 400	1 012	203
0743	Asten	15 789	4 287	4 225	5 466	1 446	365
0744	Baarle-Nassau	6 312	1 364	1 598	2 317	818	215
0748	Bergen op Zoom	65 363	15 799	18 597	21 742	7 022	2 203
1724	Bergeijk	17 966	4 621	4 847	6 342	1 791	365
1721	Bernheze	28 664	7 845	7 922	9 582	2 649	666
0753	Best	26 825	7 160	7 974	8 944	2 314	433
1728	Bladel	18 992	4 878	5 474	6 533	1 725	382
0755	Boekel	9 230	2 473	2 763	2 973	817	204
0756	Boxmeer	28 907	7 498	7 948	9 916	2 779	766
0757	Boxtel	29 265	7 443	8 058	10 123	2 838	803
0758	Breda	162 308	37 081	50 503	50 753	18 281	5 690
1706	Cranendonck	20 295	4 923	5 519	7 417	1 979	457
1684	Cuijk	24 235	6 036	7 423	8 152	2 158	466
0762	Deurne	32 045	8 556	8 814	10 836	3 223	616
0766	Dongen	24 856	6 227	6 881	8 647	2 494	607
1719	Drimmelen	26 624	6 504	7 005	9 794	2 613	708
0770	Eersel	18 315	4 811	4 792	6 519	1 894	299
0772	Eindhoven	203 397	42 928	67 971	61 386	24 055	7 057
0777	Etten-Leur	37 784	9 369	11 095	12 937	3 498	885
0779	Geertruidenberg	20 989	4 966	6 203	7 281	2 017	522
0781	Geldrop	28 001	6 561	8 192	9 292	3 315	641
1652	Gemert-Bakel	27 683	7 373	7 825	9 358	2 556	571
0784	Gilze en Rijen	24 544	6 277	6 738	8 653	2 323	553
0785	Goirle	22 389	5 726	5 601	8 455	2 171	436
0786	Grave	12 635	3 092	3 660	4 490	1 115	278
0788	Haaren	14 085	3 588	3 738	5 073	1 382	304
1655	Halderberge	29 502	6 989	7 749	10 739	3 184	841
1658	Heeze-Leende	15 285	3 746	3 748	5 543	1 871	377
0794	Helmond	80 932	20 038	25 964	25 435	7 763	1 732
0796	's-Hertogenbosch	130 477	30 308	42 372	41 331	13 139	3 327
0797	Heusden	42 935	11 468	12 271	14 469	3 943	784
0798	Hilvarenbeek	14 804	3 945	4 054	5 189	1 314	302
1659	Laarbeek	21 540	5 540	5 841	7 520	2 143	496
1685	Landerd	14 366	3 818	3 887	4 953	1 285	423
0808	Lith	6 722	1 847	1 913	2 272	547	143
0809	Loon op zand	22 911	5 749	6 157	8 055	2 365	585
1671	Maasdonk	11 409	3 174	3 174	3 707	1 067	287
0814	Mierlo	10 219	2 646	2 606	3 808	955	204
0815	Mill en Sint Hubert	11 091	2 774	3 058	3 778	1 187	294
1709	Moerdijk	36 456	8 744	10 186	12 805	3 690	1 031
0820	Nuenen Gerwen en Nederwetten	23 679	6 212	5 765	9 202	2 100	400
0823	Oirschot	17 703	4 697	4 816	5 912	1 796	482
0824	Oisterwijk	25 281	6 283	6 368	8 977	2 882	771

Demografische druk <sup>1)</sup>			Huishoudens <sup>2)</sup>		Personen per huishouden <sup>2)</sup>	Personen in institutionele huishoudens <sup>2)</sup>
Totaal	0-19 jaar	65 jaar of ouder	Totaal	w.o. eenpersoons- huishoudens		
66,2	37,1	29,1	5 269	1 502	2,30	138
71,2	47,7	23,5	8 508	2 020	2,57	105
68,4	40,0	28,4	15 376	5 102	2,27	1 041
63,8	36,1	27,7	3 251	794	2,41	147
62,7	35,8	26,9	8 290	2 339	2,31	544
72,1	47,7	24,3	4 309	923	2,62	152
68,7	42,3	26,3	19 791	7 023	2,25	832
67,2	34,7	32,5	3 025	838	2,27	100
70,9	36,6	34,3	7 895	2 395	2,25	296
78,6	51,9	26,6	7 792	2 020	2,63	234
63,3	35,4	27,9	3 728	1 032	2,27	126
70,1	40,1	30,0	14 244	3 982	2,37	500
73,4	35,1	38,3	2 956	953	2,20	61
67,4	40,1	27,3	14 649	4 366	2,32	562
73,7	49,8	23,9	8 995	2 191	2,62	178
74,6	45,3	29,3	8 687	2 268	2,51	205
63,4	37,3	26,1	20 708	7 688	2,13	611
68,9	41,3	27,6	157 473	47 436	2,34	5 832
72,6	52,5	20,2	4 060	764	2,91	124
62,0	41,2	20,7	3 543	666	2,68	-
62,9	44,2	18,7	5 806	1 244	2,69	198
61,2	34,8	26,4	2 551	691	2,42	134
62,0	39,2	22,9	27 782	8 591	2,32	998
60,6	41,3	19,3	6 660	1 308	2,68	119
63,8	44,8	18,9	10 216	1 914	2,77	392
58,6	42,3	16,2	10 513	2 383	2,54	124
58,2	40,6	17,5	7 054	1 433	2,66	218
60,9	43,1	17,8	3 228	603	2,79	238
61,8	42,0	19,8	10 971	2 583	2,58	606
61,0	40,9	20,0	11 547	3 105	2,48	630
60,3	36,6	23,7	74 056	27 894	2,16	2 599
56,9	38,1	18,8	7 898	1 715	2,55	138
55,6	38,8	16,8	9 670	2 458	2,49	197
63,1	43,5	19,5	11 847	2 605	2,64	729
60,1	40,1	20,0	9 612	2 217	2,54	469
58,5	38,7	19,8	10 153	1 997	2,58	407
61,9	42,5	19,4	6 699	1 431	2,67	430
57,2	33,2	24,1	98 607	41 901	2,03	2 894
57,2	39,0	18,2	15 093	3 790	2,46	583
55,7	36,8	18,8	8 319	1 916	2,49	275
60,2	37,5	22,6	12 127	3 711	2,30	125
61,1	42,9	18,2	10 252	2 212	2,66	374
59,5	40,8	18,7	9 504	2 117	2,56	188
59,3	40,7	18,5	8 516	1 813	2,58	412
55,0	37,9	17,1	4 787	1 147	2,50	667
59,9	40,7	19,1	4 972	993	2,69	697
59,6	37,8	21,8	11 604	2 498	2,51	364
64,5	40,3	24,2	5 734	1 183	2,61	340
57,5	39,0	18,5	34 673	10 621	2,32	475
55,9	36,2	19,7	58 586	21 671	2,19	1 939
60,6	42,9	17,7	16 156	3 358	2,64	260
60,2	42,7	17,5	5 447	1 089	2,70	102
61,2	41,5	19,8	7 985	1 585	2,66	314
62,5	43,2	19,3	5 189	1 067	2,73	197
60,6	44,1	16,5	2 336	387	2,86	37
61,2	40,5	20,8	8 830	1 879	2,56	277
65,8	46,1	19,7	3 969	732	2,83	184
59,3	41,3	18,1	3 941	874	2,57	96
62,2	40,6	21,7	4 119	800	2,68	71
58,6	38,0	20,5	14 450	3 149	2,50	379
58,2	41,5	16,7	9 112	1 832	2,59	64
65,0	43,8	21,2	6 515	1 409	2,68	261
64,8	40,9	23,8	9 905	2 414	2,51	403

**Tabel 3**  
**Bevolking naar leeftijd, demografische druk en huishoudens op 1 januari 2001 (vervolg)**

Code	Gemeentenaam	Bevolking naar leeftijd					
		Totaal	0-19 jaar	20-39 jaar	40-64 jaar	65-79 jaar	80 jaar of ouder
0826	Oosterhout	52 749	12 787	14 472	18 599	5 632	1 259
0828	Oss	66 887	16 589	19 856	21 764	7 128	1 550
0835	Ravenstein	8 519	2 292	2 269	3 047	735	176
1667	Reusel-De Mierden	12 457	3 485	3 308	4 271	1 134	259
1674	Roosendaal	76 769	18 671	21 987	25 458	8 387	2 266
0840	Rucphen	22 586	4 937	6 262	8 461	2 518	408
0844	Schijndel	22 967	5 850	6 667	7 755	2 135	560
1702	Sint Anthonis	11 670	3 208	3 134	3 717	1 279	332
0845	Sint-Michielsgestel	27 830	7 231	7 182	9 711	3 015	691
0846	Sint-Oedenrode	17 084	4 431	4 629	5 934	1 661	429
0847	Someren	18 452	5 119	5 092	6 058	1 820	363
0848	Son en Breugel	14 819	3 583	3 861	5 016	2 027	332
0851	Steenbergen	23 354	5 539	6 235	8 355	2 530	695
0855	Tilburg	195 819	46 255	65 744	59 462	18 949	5 409
0856	Uden	39 922	9 990	11 991	13 407	3 741	793
0858	Valkenswaard	31 008	7 225	8 186	11 156	3 619	822
0860	Veghel	36 386	9 840	10 516	11 670	3 507	853
0861	Veldhoven	42 489	10 581	12 052	14 720	4 418	718
0865	Vught	25 469	6 228	6 618	8 520	3 112	991
0866	Waalre	16 266	3 990	3 670	5 902	2 118	586
0867	Waalwijk	45 278	11 086	13 016	15 352	4 675	1 149
0870	Werkendam	26 120	7 191	7 281	8 550	2 501	597
0873	Woensdrecht	21 456	4 842	5 808	7 915	2 257	634
0874	Woudrichem	14 264	3 800	4 053	4 688	1 282	441
0879	Zundert	20 272	5 014	5 351	6 943	2 407	557
	Totaal	2 375 116	581 169	696 459	789 948	245 146	62 394
<i>Limburg</i>							
1679	Ambt Montfort	11 038	2 467	2 747	4 210	1 288	326
0885	Arcen en Velden	8 990	2 332	2 275	3 292	906	185
0888	Beek	17 174	4 066	4 401	6 298	1 994	415
0889	Beesel	13 189	3 283	3 615	4 625	1 362	304
0893	Bergen	13 444	3 378	3 583	4 731	1 434	318
0899	Brunssum	30 395	6 745	8 063	10 322	4 156	1 109
0902	Echt	19 237	4 113	4 986	7 229	2 344	565
0905	Eijsden	12 067	3 037	2 972	4 418	1 269	371
0907	Gennep	16 822	3 897	4 510	6 293	1 713	409
1729	Gulpen-Wittem	15 525	3 544	3 846	5 910	1 786	439
0914	Haelen	10 051	2 393	2 488	3 604	1 189	377
1937	Heel	8 295	1 797	2 058	3 330	900	210
0917	Heerlen	95 149	20 290	26 674	32 081	12 606	3 498
0918	Helden	19 502	5 117	5 359	6 767	1 805	454
0920	Heythuysen	12 106	2 961	3 251	4 328	1 193	373
1507	Horst aan de Maas	28 334	7 399	7 709	9 671	2 882	673
0925	Hunsel	6 102	1 638	1 686	2 174	527	77
0928	Kerkrade	51 066	10 396	12 915	18 997	6 946	1 812
0929	Kessel	4 189	993	1 211	1 472	431	82
0882	Landgraaf	40 769	9 044	10 427	15 396	4 814	1 088
0933	Maasbracht	13 700	3 109	3 464	4 976	1 757	394
0934	Maasbree	12 823	3 467	3 529	4 518	1 059	250
0935	Maastricht	122 163	24 653	38 342	39 720	14 924	4 524
0936	Margraten	13 748	3 382	3 251	5 204	1 559	352
0993	Meerlo-Wanssum	7 670	1 975	2 132	2 728	696	139
0938	Meerssen	20 246	4 551	4 923	7 725	2 416	631
0941	Meijel	5 789	1 474	1 625	2 013	538	139
0944	Mook en Middelaar	7 978	1 937	1 945	2 997	942	157
0946	Nederweert	16 171	4 163	4 396	5 714	1 528	370
0951	Nuth	16 687	3 689	4 090	6 309	2 098	501
0881	Onderbanken	8 468	1 967	2 115	3 156	1 024	206
1669	Roerdalen	10 528	2 319	2 699	4 115	1 182	213
0957	Roermond	45 159	10 485	13 272	14 937	5 030	1 435
1670	Roggel en Neer	8 430	2 183	2 239	2 926	891	191
0962	Schinnen	13 656	3 212	3 225	5 286	1 589	344
0964	Sevenum	7 234	1 831	2 006	2 503	725	169
0965	Simpelveld	11 500	2 476	2 771	4 422	1 476	355
1883	Sittard-Geleen	97 950	22 021	26 768	33 957	12 118	3 086
0971	Stein	26 432	5 788	6 715	10 224	3 049	656
0974	Susteren	13 034	2 917	3 363	4 881	1 571	302



Demografische druk <sup>1)</sup>			Huishoudens <sup>2)</sup>		Personen per huishouden <sup>2)</sup>	Personen in institutionele huishoudens <sup>2)</sup>
Totaal	0-19 jaar	65 jaar of ouder	Totaal	w.o. eenpersoons- huishoudens		
59,5	38,7	20,8	21 827	5 766	2,39	492
60,7	39,9	20,9	27 355	7 521	2,42	740
60,3	43,1	17,1	3 093	624	2,72	94
64,4	46,0	18,4	4 374	814	2,83	73
61,8	39,4	22,5	31 831	8 917	2,38	1 098
53,4	33,5	19,9	8 865	1 617	2,54	64
59,2	40,6	18,7	8 686	1 921	2,60	377
70,3	46,8	23,5	4 164	808	2,75	238
64,7	42,8	21,9	10 420	2 214	2,64	359
61,7	41,9	19,8	6 389	1 331	2,65	183
65,5	45,9	19,6	6 749	1 435	2,70	202
66,9	40,4	26,6	5 928	1 292	2,47	194
60,1	38,0	22,1	9 324	2 094	2,47	361
56,4	36,9	19,5	89 177	34 615	2,16	3 209
57,2	39,3	17,9	16 107	4 301	2,46	365
60,3	37,4	23,0	12 944	3 512	2,38	211
64,0	44,4	19,7	13 590	3 100	2,65	421
58,7	39,5	19,2	17 053	4 351	2,45	678
68,2	41,1	27,1	10 334	3 251	2,36	1 103
69,9	41,7	28,2	6 732	1 732	2,42	1
59,6	39,1	20,5	18 197	4 651	2,47	382
65,0	45,4	19,6	9 478	1 837	2,74	186
56,4	35,3	21,1	8 875	2 193	2,39	245
63,2	43,5	19,7	5 203	1 073	2,70	203
64,9	40,8	24,1	7 749	1 654	2,58	279
59,8	39,1	20,7	979 038	284 374	2,39	32 486
58,7	35,5	23,2	4 292	829	2,52	203
61,5	41,9	19,6	3 400	650	2,64	27
60,5	38,0	22,5	7 079	1 741	2,42	59
60,1	39,8	20,2	5 155	1 071	2,54	79
61,7	40,6	21,1	5 127	1 076	2,60	93
65,3	36,7	28,6	13 380	4 241	2,24	404
57,5	33,7	23,8	7 806	2 044	2,39	584
63,3	41,1	22,2	4 568	896	2,60	199
55,7	36,1	19,6	6 340	1 608	2,48	1 125
59,1	36,3	22,8	6 092	1 332	2,51	211
65,0	39,3	25,7	3 949	888	2,46	345
54,0	33,4	20,6	3 014	544	2,55	615
61,9	34,5	27,4	44 886	17 478	2,08	1 749
60,8	42,2	18,6	7 173	1 455	2,67	338
59,7	39,1	20,7	4 712	1 102	2,50	303
63,0	42,6	20,5	10 569	2 165	2,65	374
58,1	42,4	15,6	2 254	403	2,70	14
60,0	32,6	27,4	22 876	7 291	2,20	810
56,1	37,0	19,1	1 616	299	2,59	-
57,9	35,0	22,9	17 205	4 613	2,33	688
62,3	36,8	25,5	5 599	1 403	2,42	145
59,4	43,1	16,3	4 626	787	2,76	61
56,5	31,6	24,9	60 714	27 312	1,97	2 708
62,6	40,0	22,6	5 295	1 134	2,54	309
57,8	40,6	17,2	2 821	497	2,71	36
60,1	36,0	24,1	8 259	1 948	2,42	242
59,1	40,5	18,6	2 114	378	2,71	60
61,4	39,2	22,2	3 233	768	2,46	17
60,0	41,2	18,8	5 932	1 025	2,71	120
60,5	35,5	25,0	6 753	1 691	2,42	329
60,7	37,3	23,3	3 386	715	2,48	61
54,5	34,0	20,5	4 199	923	2,44	291
60,1	37,2	22,9	20 275	7 292	2,20	636
63,2	42,3	20,9	3 193	680	2,61	100
60,5	37,7	22,7	5 446	1 168	2,48	126
60,4	40,6	19,8	2 710	548	2,65	66
59,9	34,4	25,5	4 725	1 103	2,40	151
61,3	36,3	25,0	41 548	12 001	2,32	1 464
56,0	34,2	21,9	10 846	2 334	2,43	50
58,1	35,4	22,7	5 223	1 174	2,46	172

**Tabel 3**  
**Bevolking naar leeftijd, demografische druk en huishoudens op 1 januari 2001 (slot)**

Code	Gemeentenaam	Bevolking naar leeftijd					80 jaar of ouder
		Totaal	0-19 jaar	20-39 jaar	40-64 jaar	65-79 jaar	
0975	Swalmen	8 612	1 973	2 163	3 200	1 020	256
0977	Thorn	2 602	569	612	943	363	115
0981	Vaals	10 838	2 173	2 825	4 053	1 355	432
0994	Valkenburg aan de Geul	17 885	3 652	4 452	6 645	2 383	753
0983	Venlo	90 500	21 085	25 173	30 685	10 686	2 871
0984	Venray	38 139	9 828	10 944	13 033	3 535	799
0986	Voerendaal	13 142	3 033	3 041	5 059	1 722	287
0988	Weert	48 151	11 304	13 275	16 806	5 437	1 329
	Totaal	1 142 679	260 106	310 131	403 883	134 218	34 341
	<b>Nederland</b>	15 987 075	3 908 053	4 727 104	5 177 417	1 657 864	516 637

<sup>1)</sup> In % van de bevolking van 20-64 jaar.

<sup>2)</sup> Voorlopige cijfers.

NB Voor gehanteerde begrippen, totstandkoming van de cijfers, enz. zie de technische toelichting.

Demografische druk <sup>1)</sup>			Huishoudens <sup>2)</sup>		Personen per huishouden <sup>2)</sup>	Personen in institutionele huishoudens <sup>2)</sup>
Totaal	0-19 jaar	65 jaar of ouder	Totaal	w.o. eenpersoons- huishoudens		
60,6	36,8	23,8	3 513	881	2,42	99
67,3	36,6	30,7	1 048	280	2,39	94
57,6	31,6	26,0	5 065	1 952	2,10	182
61,2	32,9	28,3	7 547	2 269	2,30	542
62,0	37,7	24,3	38 884	12 453	2,29	1 419
59,1	41,0	18,1	14 821	3 830	2,51	896
62,2	37,4	24,8	5 264	1 103	2,49	47
60,1	37,6	22,5	19 642	5 110	2,42	634
60,0	36,4	23,6	484 174	144 485	2,32	19 277
61,4	39,5	22,0	6 888 518	2 341 004	2,29	214 474

**Tabel 4**  
**Bevolkingsdynamiek en nieuwbouw in het jaar 2000**

Code	Gemeentenaam	Bevolking op 1-1-2000	Levendgeborenen		Overledenen		Geboorte- overschot	Vestiging		w.o. uit buiten- land
			abs.	0/1000 <sup>2)</sup>	abs.	0/1000 <sup>2)</sup>		abs.	0/1000 <sup>2)</sup>	
<i>Groningen</i>										
0003	Appingedam	12 307	150	12,1	148	12,0	2	830	67,1	109
0005	Bedum	10 859	122	11,2	78	7,2	44	377	34,7	26
0007	Bellingwedde	9 549	81	8,4	131	13,6	-50	801	83,0	275
0009	Ten Boer	7 233	116	15,8	54	7,3	62	572	77,8	288
0010	Delfzijl	29 015	308	10,6	295	10,2	13	1 394	48,1	279
1651	Eemmond	16 432	220	13,3	126	7,6	94	963	58,1	229
0014	Groningen	173 139	1 894	10,9	1 494	8,6	400	13 083	75,3	2 026
0015	Grootegast	11 767	183	15,5	100	8,5	83	529	44,7	93
0017	Haren	18 583	189	10,1	229	12,3	-40	996	53,4	139
0018	Hoogezand-Sappemeer	33 053	400	12,1	294	8,9	106	1 512	45,6	177
0022	Leek	18 807	226	12,0	136	7,2	90	1 042	55,1	65
0024	Loppersum	11 024	143	13,0	104	9,4	39	535	48,5	82
1663	De Marne	10 870	126	11,6	97	8,9	29	488	44,9	31
0025	Marum	9 692	122	12,4	76	7,7	46	617	62,9	139
1987	Menterwolde	12 547	150	11,9	101	8,0	49	567	45,2	72
0765	Pekela	13 408	151	11,3	133	9,9	18	590	44,1	27
1661	Reierland	6 979	66	9,4	92	13,2	-26	427	61,0	51
0039	Scheemda	14 273	166	11,6	132	9,2	34	716	50,0	37
0040	Slochteren	14 830	194	13,1	139	9,4	55	641	43,2	31
0037	Stadskanaal	33 097	367	11,0	407	12,2	-40	1 962	58,9	429
0047	Veendam	28 218	334	11,8	290	10,3	44	1 325	46,9	142
0048	Vlagtwedde	16 367	159	9,7	210	12,8	-51	958	58,5	71
0052	Winschoten	18 596	202	10,8	277	14,8	-75	1 464	78,3	394
0053	Winsum	13 914	173	12,4	158	11,3	15	688	49,3	110
0056	Zuidhorn	18 087	268	14,8	157	8,7	111	725	40,1	40
	Totaal	562 646	6 510	11,5	5 458	9,7	1 052	33 802	59,9	5 362
<i>Friesland</i>										
0059	Achtkarspelen	28 011	356	12,7	225	8,0	131	782	27,9	44
0060	Ameland	3 488	47	13,4	51	14,5	-4	242	68,8	105
0063	het Bildt	10 167	129	12,6	92	9,0	37	478	46,8	28
0055	Boarnsterhim	18 265	250	13,6	138	7,5	112	943	51,2	40
0064	Bolsward	9 261	117	12,6	118	12,7	-1	535	57,6	83
0065	Dantumadeel	19 833	269	13,6	193	9,7	76	603	30,4	39
0058	Dongeradeel	24 255	318	13,0	210	8,6	108	1 287	52,6	547
1722	Ferwerderadiel	8 753	131	14,9	86	9,8	45	424	48,3	13
0070	Franekeradeel	20 173	267	13,2	215	10,6	52	1 073	53,0	196
0653	Gaasterlân-Sleat	10 113	133	13,1	83	8,2	50	404	39,8	14
0072	Harlingen	15 426	180	11,7	169	10,9	11	738	47,8	185
0074	Heerenveen	40 437	506	12,4	406	9,9	100	2 626	64,3	531
0079	Kollumerland en Nieuwkruisland	13 134	163	12,4	95	7,2	68	520	39,5	94
0080	Leeuwarden	88 887	979	11,0	928	10,4	51	5 673	63,6	991
0081	Leeuwarderadeel	10 568	124	11,7	70	6,6	54	530	49,9	36
0082	Lemsterland	12 610	173	13,6	97	7,7	76	575	45,4	53
0140	Littenseradiel	10 525	175	16,5	83	7,8	92	595	56,0	39
0083	Menaldumadeel	13 855	202	14,4	87	6,2	115	704	50,3	121
0104	Nijefurd	10 869	132	12,1	99	9,1	33	423	38,9	38
0085	Ooststellingwerf	25 790	328	12,6	262	10,1	66	1 252	48,1	171
0086	Opsterland	28 769	385	13,4	219	7,6	166	1 137	39,5	96
0088	Schiemonnikoog	1 000	10	9,9	9	8,9	1	91	90,2	2
0051	Skarsterlân	26 637	381	14,2	224	8,3	157	1 260	47,0	251
0090	Smallerland	52 437	641	12,2	481	9,1	160	2 554	48,4	730
0091	Sneek	31 636	471	14,8	323	10,1	148	1 671	52,4	269
0093	Terschelling	4 723	49	10,3	45	9,5	4	304	64,1	83
0737	Tytsjerksteradiel	31 037	366	11,8	307	9,9	59	1 116	36,0	134
0096	Vlieland	1 201	23	19,0	12	9,9	11	120	99,3	56
0098	Weststellingwerf	24 990	301	12,0	279	11,1	22	1 024	40,8	71
0710	Wûnseradiel	11 804	170	14,3	78	6,6	92	635	53,5	149
0683	Wymbritseradiel	15 846	233	14,7	90	5,7	143	668	42,0	57
	Totaal	624 500	8 009	12,8	5 774	9,2	2 235	30 987	49,4	5 266

Vertrek <sup>1)</sup>			Vestigings- overschot <sup>1)</sup>	Saldo overige correcties	Totale bevolkingsgroei		Bevolking op 31-12-2000	Nieuwbouw
Totaal		w.o. naar buitenland			abs.	0/100 <sup>3)</sup>		
abs.	0/100 <sup>2)</sup>							
708	57,2	41	122	3	127	10,3	12 434	26
400	36,8	7	-23	-3	18	1,7	10 877	2
562	58,2	19	239	10	199	20,8	9 748	28
412	56,1	10	160	10	232	32,1	7 465	15
1 449	50,0	123	-55	-2	-44	-1,5	28 971	78
757	45,7	42	206	-5	295	18,0	16 727	62
12 371	71,2	1 403	712	-1	1 111	6,4	174 250	293
497	42,0	29	32	-5	110	9,3	11 877	35
844	45,3	65	152	3	115	6,2	18 698	4
1 431	43,2	88	81	8	195	5,9	33 248	150
925	48,9	38	117	-	207	11,0	19 014	103
555	50,3	25	-20	-5	14	1,3	11 038	31
495	45,5	35	-7	-11	11	1,0	10 881	5
414	42,2	20	203	-3	246	25,4	9 938	83
603	48,0	15	-36	3	16	1,3	12 563	68
661	49,4	17	-71	4	-49	-3,7	13 359	-
372	53,2	40	55	3	32	4,6	7 011	17
656	45,8	32	60	1	95	6,7	14 368	58
656	44,2	33	-15	3	43	2,9	14 873	63
1 494	44,9	122	468	-8	420	12,7	33 517	296
1 251	44,2	38	74	-8	110	3,9	28 328	91
870	53,1	79	88	-	37	2,3	16 404	87
1 202	64,3	116	262	8	195	10,5	18 791	108
609	43,6	20	79	1	95	6,8	14 009	33
824	45,5	41	-99	1	13	0,7	18 100	33
31 018	54,9	2 498	2 784	7	3 843	6,8	566 489	1 769
905	32,3	38	-123	-6	2	0,1	28 013	70
181	51,5	14	61	-	57	16,3	3 545	14
418	40,9	23	60	-5	92	9,0	10 259	42
741	40,2	24	202	9	323	17,7	18 588	106
493	53,1	27	42	5	46	5,0	9 307	26
661	33,3	22	-58	-8	10	0,5	19 843	27
916	37,4	68	371	-8	471	19,4	24 726	82
403	45,9	12	21	-1	65	7,4	8 818	64
944	46,6	41	129	-	181	9,0	20 354	58
381	37,5	20	23	-	73	7,2	10 186	60
745	48,3	71	-7	14	18	1,2	15 444	25
1 885	46,2	112	741	-28	813	20,1	41 250	177
523	39,7	15	-3	-7	58	4,4	13 192	50
5 373	60,3	303	300	215	566	6,4	89 453	405
489	46,1	32	41	-7	88	8,3	10 656	22
521	41,1	45	54	1	131	10,4	12 741	122
478	45,0	22	117	-6	203	19,3	10 728	-
539	38,5	14	165	-5	275	19,8	14 130	66
435	40,0	21	-12	1	22	2,0	10 891	31
872	33,5	39	380	2	448	17,4	26 238	118
1 243	43,2	59	-106	4	64	2,2	28 833	91
75	74,4	1	16	-	17	17,0	1 017	-
1 033	38,5	37	227	-2	382	14,3	27 019	173
2 129	40,4	106	425	-12	573	10,9	53 010	192
1 315	41,2	78	356	-3	501	15,8	32 137	157
264	55,6	20	40	1	45	9,5	4 768	32
1 151	37,1	57	-35	-12	12	0,4	31 049	121
116	96,0	-1	4	-1	14	11,7	1 215	8
787	31,3	60	237	-2	257	10,3	25 247	80
577	48,6	39	58	-9	141	11,9	11 945	44
716	45,1	23	-48	-4	91	5,7	15 937	40
27 309	43,5	1 442	3 678	126	6 039	9,7	630 539	2 503

**Tabel 4**  
**Bevolkingsdynamiek en nieuwbouw in het jaar 2000 (vervolg)**

Code	Gemeentenaam	Bevolking op 1-1-2000	Levendgeborenen		Overledenen		Geboorte- overschot	Vestiging		w.o. uit buiten- land
			abs.	0/1000 <sup>2)</sup>	abs.	0/1000 <sup>2)</sup>		abs.	0/1000 <sup>2)</sup>	
<i>Drenthe</i>										
1680	Aa en Hunze	24 824	269	10,8	225	9,0	44	1 616	64,6	390
0106	Assen	58 445	824	14,0	575	9,8	249	3 174	54,0	405
1681	Borger-Odoorn	26 201	293	11,2	223	8,5	70	1 358	51,7	47
0109	Coevorden	34 821	448	12,7	352	10,0	96	2 108	60,0	732
0114	Emmen	105 972	1 248	11,7	1 021	9,6	227	4 263	40,0	840
0118	Hoogeveen	52 790	691	13,1	467	8,8	224	1 439	27,3	190
0119	Meppel	29 652	420	14,1	308	10,3	112	1 437	48,1	99
1731	Midden-Drenthe	32 394	391	12,0	309	9,5	82	1 705	52,3	585
1699	Noordenveld	30 740	349	11,3	266	8,6	83	1 781	57,7	237
1730	Tynaarlo	31 508	339	10,7	367	11,6	-28	1 671	52,8	151
1701	Westerveld	18 888	240	12,7	201	10,6	39	1 009	53,3	119
1690	De Wolden	23 571	310	13,1	213	9,0	97	963	40,7	51
	Totaal	469 806	5 822	12,3	4 527	9,6	1 295	22 524	47,7	3 846
<i>Overijssel</i>										
0141	Almelo	66 263	927	13,9	698	10,5	229	2 566	38,5	467
0142	Ambt Delden	5 489	78	14,2	42	7,6	36	235	42,6	49
0143	Avereest	15 286	195	12,7	129	8,4	66	587	38,3	54
0144	Bathmen	5 193	59	11,3	59	11,3	-	184	35,3	8
0147	Borne	22 316	273	12,2	154	6,9	119	780	34,9	50
0194	Bredewiede	12 501	173	13,7	99	7,9	74	499	39,6	27
0148	Dalfsen	17 499	248	14,1	112	6,4	136	574	32,6	43
0149	Denekamp	12 425	162	13,0	110	8,8	52	351	28,2	97
0150	Deventer	83 956	1 214	14,4	794	9,4	420	4 114	48,7	850
0151	Diepenheim	2 773	40	14,5	30	10,9	10	96	34,7	12
0153	Enschede	149 505	1 834	12,2	1 540	10,3	294	6 699	44,7	1 816
0154	Genemuiden	9 176	212	22,7	53	5,7	159	327	35,1	142
0156	Goor	12 363	162	13,1	132	10,7	30	396	32,0	69
0157	Gramsbergen	6 483	98	15,1	64	9,9	34	183	28,2	8
0158	Haaksbergen	23 885	292	12,2	237	9,9	55	799	33,3	104
0159	Den Ham	14 939	234	15,6	138	9,2	96	416	27,7	133
0160	Hardenberg	35 028	522	14,8	259	7,4	263	1 153	32,8	398
0161	Hasselt	7 631	125	16,0	35	4,5	90	507	65,0	232
0162	Heino	7 857	98	12,4	63	8,0	35	289	36,6	7
0163	Hellendoorn	35 674	448	12,5	365	10,2	83	870	24,3	73
0164	Hengelo	79 751	1 123	14,0	734	9,2	389	3 149	39,3	414
0165	Holtten	8 832	103	11,6	82	9,3	21	281	31,7	30
0195	IJsselham	5 593	65	11,5	48	8,5	17	307	54,4	11
0191	IJsselmuideren	14 845	271	18,2	89	6,0	182	427	28,7	51
0166	Kampen	32 705	449	13,7	326	9,9	123	1 363	41,5	165
0168	Losser	22 595	270	11,9	242	10,7	28	730	32,2	58
0169	Markelo	7 234	107	14,8	64	8,8	43	359	49,5	103
0170	Nieuwleusen	8 361	115	13,7	58	6,9	57	242	28,9	11
0173	Oldenzaal	30 746	369	12,0	281	9,1	88	944	30,7	108
0174	Olst	9 303	126	13,5	85	9,1	41	330	35,4	13
0175	Ommen	16 686	210	12,6	148	8,8	62	662	39,6	94
0176	Ootmarsum	4 493	70	15,5	46	10,2	24	162	35,9	9
0177	Raalte	28 294	363	12,8	213	7,5	150	793	27,9	71
0178	Rijssen	26 213	425	16,1	189	7,2	236	455	17,3	45
0179	Stad Delden	7 186	67	9,3	123	17,1	-56	303	42,2	20
0180	Staphorst	15 245	289	18,9	96	6,3	193	305	19,9	36
0181	Steenwijk	22 656	321	14,1	238	10,5	83	1 115	49,0	276
0183	Tubbergen	19 938	333	16,7	168	8,4	165	294	14,7	22
0186	Vriezenveen	19 944	312	15,7	169	8,5	143	382	19,2	27
0188	Weerselo	9 270	121	13,0	76	8,2	45	239	25,7	23
0189	Wierden	23 392	321	13,7	196	8,4	125	698	29,8	149
0190	Wijhe	7 639	107	14,0	59	7,7	48	282	36,8	12
0192	Zwartsluis	4 661	66	14,1	46	9,8	20	162	34,7	9
0193	Zwolle	105 801	1 527	14,4	958	9,0	569	5 512	51,8	610
	Totaal	1 077 625	14 924	13,8	9 847	9,1	5 077	41 121	38,0	7 006

Vertrek <sup>1)</sup>			Vestigings- overschot <sup>1)</sup>	Saldo overige correcties	Totale bevolkingsgroei		Bevolking op 31-12-2000	Nieuwbouw
Totaal	w.o. naar buitenland				abs.	0/00 <sup>3)</sup>		
abs.	0/00 <sup>2)</sup>							
1 277	51,0	103	339	1	384	15,5	25 208	162
2 823	48,1	379	351	-39	561	9,6	59 006	369
1 325	50,5	61	33	-6	97	3,7	26 298	108
1 519	43,2	177	589	-4	681	19,6	35 502	101
3 087	28,9	234	1 176	47	1 450	13,7	107 422	669
1 673	31,7	121	-234	2	-8	-0,2	52 782	196
1 161	38,9	42	276	-3	385	13,0	30 037	94
1 367	41,9	94	338	-1	419	12,9	32 813	22
1 654	53,6	33	127	9	219	7,1	30 959	29
1 403	44,4	55	268	4	244	7,7	31 752	170
1 001	52,9	73	8	8	55	2,9	18 943	18
857	36,2	39	106	10	213	9,0	23 784	105
19 147	40,6	1 411	3 377	28	4 700	10,0	474 506	2 043
2 187	32,8	196	379	65	673	10,2	66 936	177
235	42,6	16	-	7	43	7,8	5 532	12
587	38,3	21	-	19	85	5,6	15 371	128
154	29,6	6	30	1	31	6,0	5 224	30
857	38,4	46	-77	-2	40	1,8	22 356	80
415	33,0	20	84	11	169	13,5	12 670	138
502	28,5	18	72	-	208	11,9	17 707	112
362	29,0	28	-11	32	73	5,9	12 498	50
3 469	41,1	462	645	-13	1 052	12,5	85 008	430
126	45,6	-	-30	1	-19	-6,9	2 754	6
6 063	40,4	809	636	14	944	6,3	150 449	580
217	23,3	8	110	26	295	32,1	9 471	2
434	35,1	48	-38	-6	-14	-1,1	12 349	3
211	32,5	16	-28	11	17	2,6	6 500	17
606	25,2	30	193	-4	244	10,2	24 129	152
401	26,7	20	15	1	112	7,5	15 051	60
1 078	30,6	83	75	17	355	10,1	35 383	29
295	37,8	22	212	27	329	43,1	7 960	26
265	33,6	11	24	14	73	9,3	7 930	26
835	23,4	52	35	-3	115	3,2	35 789	148
2 834	35,4	286	315	5	709	8,9	80 460	430
248	28,0	8	33	10	64	7,2	8 896	26
233	41,3	7	74	6	97	17,3	5 690	23
425	28,6	33	2	-103	81	5,5	14 926	38
1 223	37,2	58	140	89	352	10,8	33 057	127
560	24,7	66	170	-11	187	8,3	22 782	129
364	50,2	4	-5	-	38	5,3	7 272	60
276	32,9	6	-34	23	46	5,5	8 407	27
984	32,0	95	-40	-5	43	1,4	30 789	88
334	35,9	20	-4	-11	26	2,8	9 329	8
629	37,6	60	33	-9	86	5,2	16 772	68
144	31,9	4	18	4	46	10,2	4 539	36
754	26,6	45	39	-10	179	6,3	28 473	218
482	18,3	32	-27	6	215	8,2	26 428	98
252	35,1	13	51	2	-3	-0,4	7 183	1
392	25,6	14	-87	1	107	7,0	15 352	40
1 027	45,1	66	88	16	187	8,3	22 843	43
375	18,8	42	-81	-	84	4,2	20 022	85
599	30,1	24	-217	5	-69	-3,5	19 875	8
294	31,7	25	-55	34	24	2,6	9 294	13
772	33,0	58	-74	1	52	2,2	23 444	64
289	37,7	6	-7	15	56	7,3	7 695	21
160	34,2	8	2	5	27	5,8	4 688	2
4 887	45,9	356	625	2	1 196	11,3	106 997	448
37 836	35,0	3 248	3 285	293	8 655	8,0	1 086 280	4 307

**Tabel 4**  
**Bevolkingsdynamiek en nieuwbouw in het jaar 2000 (vervolg)**

Code	Gemeentenaam	Bevolking op 1-1-2000	Levendgeborenen		Overledenen		Geboorte- overschot	Vestiging		
			abs.	0/00 <sup>2)</sup>	abs.	0/00 <sup>2)</sup>		Totaal	0/00 <sup>2)</sup>	w.o. uit buiten- land
<i>Flevoland</i>										
0034	Almere	142 765	2 456	16,8	650	4,4	1 806	12 020	82,0	1 397
0303	Dronten	35 244	483	13,6	198	5,6	285	2 018	57,0	291
0995	Lelystad	63 098	816	12,8	456	7,1	360	4 213	65,9	565
0171	Noordoostpolder	43 122	615	14,1	330	7,6	285	2 018	46,4	243
0184	Urk	15 719	379	23,9	60	3,8	319	169	10,6	23
0050	Zeewolde	17 258	315	17,7	52	2,9	263	1 940	108,9	530
	Totaal	317 206	5 064	15,7	1 746	5,4	3 318	22 378	69,3	3 049
<i>Gelderland</i>										
0197	Aalten	18 699	269	14,4	147	7,8	122	588	31,4	157
0199	Angerlo	4 846	64	13,1	31	6,4	33	250	51,4	38
0200	Apeldoorn	153 261	1 888	12,3	1 532	10,0	356	5 105	33,3	772
0202	Arnhem	138 154	1 901	13,7	1 389	10,0	512	8 431	60,8	1 418
0203	Barneveld	47 744	789	16,4	317	6,6	472	1 541	32,1	188
0206	Bemmel	17 715	260	14,5	140	7,8	120	878	49,0	23
0207	Bergh	18 362	241	13,1	171	9,3	70	666	36,2	73
0209	Beuningen	25 422	372	14,6	181	7,1	191	1 045	41,1	86
0211	Borculo	10 379	146	14,0	94	9,0	52	490	46,9	45
0213	Brummen	21 548	264	12,2	189	8,8	75	680	31,5	99
0214	Buren	24 990	335	13,3	191	7,6	144	1 113	44,3	49
0216	Culemborg	24 768	351	14,0	231	9,2	120	1 266	50,6	166
0218	Didam	16 601	182	11,0	111	6,7	71	455	27,4	28
0219	Dinxperlo	8 631	81	9,4	77	9,0	4	223	25,9	37
0220	Dodewaard	4 445	69	15,4	24	5,3	45	205	45,7	1
0221	Doesburg	11 434	155	13,5	90	7,8	65	586	51,1	75
0222	Doetinchem	46 967	601	12,7	399	8,4	202	2 376	50,2	213
0225	Druiven	16 751	248	14,7	101	6,0	147	874	51,7	232
0226	Duiven	25 182	406	15,9	120	4,7	286	1 460	57,3	117
0227	Echteld	6 705	114	16,9	60	8,9	54	272	40,4	9
0228	Ede	101 700	1 469	14,4	823	8,1	646	3 418	33,5	517
0229	Eibergen	16 580	199	12,0	130	7,8	69	650	39,1	71
0230	Elburg	21 624	354	16,3	141	6,5	213	669	30,9	18
0231	Elst	16 733	238	14,2	106	6,3	132	590	35,3	28
0232	Epe	33 081	398	12,0	301	9,1	97	972	29,3	129
0233	Ermelo	26 760	317	11,8	261	9,7	56	1 135	42,4	190
0236	Geldermalsen	24 453	375	15,2	196	7,9	179	995	40,3	85
0237	Gendringen	20 869	299	14,3	161	7,7	138	626	30,0	90
0238	Gendt	7 239	113	15,6	52	7,2	61	245	33,7	23
0239	Gorsseel	13 260	142	10,7	156	11,7	-14	690	51,8	119
0240	Groenlo	9 088	103	11,3	128	14,1	-25	325	35,7	27
0241	Groesbeek	19 169	222	11,5	228	11,8	-6	1 014	52,6	358
0243	Harderwijk	39 745	599	15,0	304	7,6	295	1 488	37,2	150
0244	Hattem	11 637	144	12,4	94	8,1	50	359	30,8	20
0246	Heerde	18 130	207	11,4	192	10,6	15	476	26,3	25
0248	Hengelo	8 409	103	12,2	101	12,0	2	297	35,2	27
0251	Heteren	9 176	124	13,2	55	5,9	69	616	65,6	23
0252	Heumen	16 237	225	13,7	82	5,0	143	849	51,9	71
0255	Huissen	15 773	173	11,0	95	6,0	78	511	32,4	25
0256	Hummelo en Keppel	4 496	67	14,9	38	8,4	29	209	46,3	8
0258	Kesteren	10 800	196	18,1	75	6,9	121	342	31,6	9
0260	Lichtenvoorde	19 108	273	14,2	131	6,8	142	521	27,2	48
0733	Lingewaal	10 634	140	13,1	70	6,6	70	389	36,5	33
0262	Lochem	19 189	199	10,4	216	11,3	-17	688	35,9	78
0263	Maasdriel	23 045	321	13,8	187	8,1	134	917	39,5	85
0265	Millingen aan de Rijn	5 875	75	12,8	51	8,7	24	162	27,6	14
0266	Neede	11 050	114	10,3	90	8,1	24	352	31,9	31
0304	Neerijnen	11 257	199	17,6	64	5,7	135	424	37,4	22
0267	Nijkerk	36 315	490	13,4	276	7,6	214	1 384	37,9	131
0268	Nijmegen	152 200	1 786	11,7	1 375	9,0	411	9 144	59,8	1 746
0302	Nunspeet	26 149	343	13,1	195	7,5	148	780	29,8	96
0269	Oldebroek	22 374	320	14,2	174	7,7	146	767	34,1	148
0273	Putten	22 697	294	12,9	195	8,6	99	736	32,3	66
0274	Renkum	32 155	311	9,7	486	15,1	-175	2 034	63,2	264
0275	Rheden	44 313	443	10,0	575	13,0	-132	2 305	52,0	338



Vertrek <sup>1)</sup>			Vestigings- overschot <sup>1)</sup>	Saldo overige correcties	Totale bevolkingsgroei		Bevolking op 31-12-2000	Nieuwbouw
Totaal	w.o. naar buitenland				abs.	0/00 <sup>3)</sup>		
abs.	0/00 <sup>2)</sup>							
6 203	42,3	731	5 817	10	7 633	53,5	150 398	2 900
1 977	55,8	121	41	21	347	9,8	35 591	137
3 037	47,5	310	1 176	34	1 570	24,9	64 668	723
1 583	36,4	118	435	1	721	16,7	43 843	220
148	9,3	22	21	-2	338	21,5	16 057	141
1 091	61,2	66	849	9	1 121	65,0	18 379	444
14 039	43,5	1 368	8 339	73	11 730	37,0	328 936	4 565
633	33,8	44	-45	-3	74	4,0	18 773	21
241	49,5	8	9	3	45	9,3	4 891	32
5 048	32,9	506	57	9	422	2,8	153 683	525
7 806	56,3	604	625	38	1 175	8,5	139 329	399
1 459	30,4	118	82	-	554	11,6	48 298	199
618	34,5	38	260	9	389	22,0	18 104	142
668	36,3	74	-2	-1	67	3,6	18 429	6
1 235	48,6	180	-190	16	17	0,7	25 439	42
420	40,2	18	70	-3	119	11,5	10 498	69
700	32,5	51	-20	-10	45	2,1	21 593	23
1 012	40,3	48	101	4	249	10,0	25 239	102
927	37,1	51	339	25	484	19,5	25 252	245
525	31,6	14	-70	1	2	0,1	16 603	87
288	33,5	67	-65	-5	-66	-7,6	8 565	30
168	37,4	4	37	1	83	18,7	4 528	27
568	49,5	47	18	1	84	7,3	11 518	30
1 823	38,5	119	553	20	775	16,5	47 742	364
716	42,4	171	158	-2	303	18,1	17 054	143
1 183	46,5	69	277	6	569	22,6	25 751	141
286	42,5	20	-14	2	42	6,3	6 747	9
3 384	33,2	220	34	25	705	6,9	102 405	392
605	36,4	31	45	1	115	6,9	16 695	19
820	37,9	20	-151	3	65	3,0	21 689	37
740	44,3	36	-150	-26	-44	-2,6	16 689	11
996	30,1	97	-24	2	75	2,3	33 156	151
1 177	44,0	36	-42	10	24	0,9	26 784	64
774	31,4	52	221	29	429	17,5	24 882	188
696	33,3	65	-70	-3	65	3,1	20 934	18
267	36,8	6	-22	8	47	6,5	7 286	-
567	42,6	24	123	-	109	8,2	13 369	13
271	29,8	14	54	2	31	3,4	9 119	129
808	41,9	85	206	-12	188	9,8	19 357	53
1 372	34,3	161	116	30	441	11,1	40 186	150
383	32,9	16	-24	9	35	3,0	11 672	19
535	29,5	31	-59	-3	-47	-2,6	18 083	24
252	29,9	8	45	1	48	5,7	8 457	35
326	34,7	10	290	58	417	45,4	9 593	227
728	44,5	85	121	2	266	16,4	16 503	69
618	39,2	26	-107	38	9	0,6	15 782	46
210	46,6	6	-1	-	28	6,2	4 524	9
393	36,3	14	-51	1	71	6,6	10 871	8
545	28,4	29	-24	-2	116	6,1	19 224	89
402	37,7	19	-13	1	58	5,5	10 692	12
681	35,5	34	7	-	-10	-0,5	19 179	38
743	32,0	57	174	17	325	14,1	23 370	138
192	32,7	26	-30	2	-4	-0,7	5 871	10
384	34,8	21	-32	5	-3	-0,3	11 047	34
427	37,7	30	-3	-	132	11,7	11 389	124
1 185	32,4	50	199	-7	406	11,2	36 721	377
8 090	52,9	1 110	1 054	40	1 505	9,9	153 705	221
936	35,8	54	-156	-2	-10	-0,4	26 139	-
641	28,5	25	126	-1	271	12,1	22 645	61
641	28,1	57	95	-2	192	8,5	22 889	70
1 760	54,7	77	274	-18	81	2,5	32 236	-
2 087	47,1	86	218	-13	73	1,6	44 386	152

**Tabel 4**  
**Bevolkingsdynamiek en nieuwbouw in het jaar 2000 (vervolg)**

Code	Gemeentenaam	Bevolking op 1-1-2000	Levendgeborenen		Overledenen		Geboorte- overschot	Vestiging		w.o. uit buiten- land
			abs.	0/00 <sup>2)</sup>	abs.	0/00 <sup>2)</sup>		abs.	0/00 <sup>2)</sup>	
0196	Rijnwaarden	10 958	146	13,3	91	8,3	55	432	39,2	49
0277	Rozendaal	1 422	12	8,2	2	1,4	10	156	106,6	9
0278	Ruurlo	7 878	90	11,3	61	7,6	29	463	58,0	77
0279	Scherpenzeel	9 090	183	20,1	62	6,8	121	263	28,9	23
0280	Steenderen	4 920	74	14,9	52	10,5	22	238	48,0	22
0281	Tiel	38 326	600	15,4	332	8,5	268	2 410	61,8	189
0282	Ubbergen	9 264	127	13,7	118	12,7	9	449	48,4	34
0283	Valburg	13 301	199	14,9	73	5,5	126	675	50,5	33
0285	Voorst	23 685	252	10,6	205	8,7	47	758	32,0	36
0286	Vorden	8 466	89	10,5	116	13,7	-27	306	36,1	43
0289	Wageningen	33 440	364	10,8	323	9,6	41	2 911	86,6	871
0291	Warnsveld	8 933	103	11,4	82	9,1	21	694	76,8	27
0292	Wehl	6 683	112	16,7	61	9,1	51	197	29,4	5
0668	West Maas en Waal	18 092	250	13,8	167	9,2	83	489	27,0	25
0293	Westervoort	16 225	182	11,2	83	5,1	99	814	50,3	44
0296	Wijchen	38 112	546	14,3	267	7,0	279	1 477	38,6	156
0294	Winterswijk	28 561	336	11,7	343	12,0	-7	823	28,8	145
0295	Wisch	19 617	249	12,7	270	13,8	-21	737	37,6	59
0297	Zaltbommel	25 545	406	15,9	177	6,9	229	750	29,3	79
0298	Zelhem	11 252	130	11,6	112	10,0	18	356	31,7	31
0299	Zevenaar	26 299	278	10,6	248	9,4	30	1 029	39,2	87
0301	Zutphen	35 165	531	15,0	361	10,2	170	2 263	63,9	185
	Totaal	1 919 158	25 370	13,2	17 005	8,8	8 365	84 273	43,7	11 168
<i>Utrecht</i>										
0305	Abcoude	8 482	139	16,4	53	6,2	86	333	39,2	53
0306	Amerongen	7 294	96	13,2	81	11,2	15	312	43,0	24
0307	Amersfoort	126 143	2 141	16,8	1 040	8,2	1 101	6 614	52,0	1 063
0308	Baarn	24 508	290	11,8	300	12,2	-10	1 106	45,1	166
0310	De Bilt	32 662	359	11,0	417	12,8	-58	1 651	50,7	193
0311	Breukelen	14 210	235	16,5	93	6,5	142	698	49,0	91
0312	Bunnik	13 916	149	10,8	82	5,9	67	596	43,0	47
0313	Bunschoten	19 115	320	16,7	103	5,4	217	378	19,7	49
0315	Doorn	9 968	112	11,1	200	19,9	-88	911	90,7	161
0316	Driebergen-Rijsenburg	18 333	202	11,0	211	11,5	-9	1 084	59,1	155
0317	Eemnes	8 619	107	12,4	29	3,4	78	341	39,5	59
0318	Harmelen	7 989	90	11,3	105	13,2	-15	313	39,4	12
0321	Houten	33 313	447	12,9	155	4,5	292	3 527	101,8	131
0353	IJsselstein	28 714	507	17,0	213	7,1	294	3 254	109,1	196
0326	Leersum	7 328	97	13,2	62	8,4	35	540	73,4	195
0327	Leusden	28 747	374	13,0	259	9,0	115	1 293	44,9	224
0329	Loenen	8 415	121	14,4	57	6,8	64	315	37,5	46
0330	Loosdrecht	8 808	83	9,5	136	15,5	-53	501	57,1	71
0331	Lopik	13 374	227	16,9	80	6,0	147	460	34,2	14
0332	Maarn	5 848	73	12,5	40	6,8	33	347	59,4	21
0333	Maarsse	40 687	507	12,5	235	5,8	272	1 793	44,2	181
0334	Maartensdijk	9 559	141	14,7	56	5,9	85	426	44,5	41
0335	Montfoort	13 372	209	15,7	69	5,2	140	392	29,4	42
0356	Nieuwegein	63 118	849	13,5	364	5,8	485	3 364	53,5	347
0589	Oudewater	9 789	130	13,3	82	8,4	48	245	25,1	27
0339	Renswoude	4 005	66	16,4	24	6,0	42	194	48,1	23
0340	Rhenen	17 272	249	14,4	125	7,2	124	671	38,8	50
0736	De Ronde Venen	34 202	477	13,9	226	6,6	251	1 033	30,2	136
0342	Soest	44 251	575	12,9	410	9,2	165	2 324	52,3	492
0344	Utrecht	233 667	3 498	15,0	1 998	8,5	1 500	16 820	71,9	2 769
0345	Veenendaal	59 875	994	16,5	453	7,5	541	2 103	35,0	271
0347	Vleuten-De Meern	20 158	392	18,5	156	7,4	236	2 583	122,2	83
0352	Wijk bij Duurstede	23 079	345	14,9	113	4,9	232	789	34,1	48
0632	Woerden	38 095	584	15,1	243	6,3	341	1 928	50,0	182
0351	Woudenberg	10 914	174	15,9	72	6,6	102	475	43,3	43
0355	Zeist	60 020	721	12,0	782	13,0	-61	3 687	61,5	484
	Totaal	1 107 849	16 080	14,4	9 124	8,2	6 956	63 401	57,0	8 190

Vertrek <sup>1)</sup>			Vestigings- overschot <sup>1)</sup>	Saldo overige correcties	Totale bevolkingsgroei		Bevolking op 31-12-2000	Nieuwbouw
Totaal		w.o. naar buitenland			abs.	0/100 <sup>3)</sup>		
abs.	0/100 <sup>2)</sup>							
381	34,6	59	51	-1	105	9,6	11 063	26
86	58,7	12	70	4	84	59,1	1 506	27
288	36,1	29	175	1	205	26,0	8 083	69
338	37,1	26	-75	2	48	5,3	9 138	17
186	37,5	-2	52	-4	70	14,2	4 990	27
1 403	36,0	135	1 007	7	1 282	33,4	39 608	490
451	48,7	37	-2	4	11	1,2	9 275	7
699	52,3	53	-24	46	148	11,1	13 449	87
776	32,7	42	-18	-1	28	1,2	23 713	34
282	33,3	20	24	28	25	3,0	8 491	38
2 566	76,3	455	345	-	386	11,5	33 826	152
513	56,8	7	181	-3	199	22,3	9 132	110
224	33,5	12	-27	-	24	3,6	6 707	26
484	26,7	24	5	1	89	4,9	18 181	38
987	61,0	56	-173	2	-72	-4,4	16 153	60
1 436	37,5	110	41	-4	316	8,3	38 428	100
706	24,7	69	117	1	111	3,9	28 672	49
747	38,1	40	-10	-	-31	-1,6	19 586	36
863	33,7	54	-113	-1	115	4,5	25 660	116
432	38,5	23	-76	9	-49	-4,4	11 203	19
1 177	44,8	98	-148	10	-108	-4,1	26 191	92
1 910	53,9	120	353	6	529	15,0	35 694	116
77 895	40,4	6 448	6 378	413	15 156	7,9	1 934 314	7 360
416	49,0	74	-83	2	5	0,6	8 487	3
398	54,8	17	-86	-1	-72	-9,9	7 222	2
5 815	45,8	587	799	-8	1 892	15,0	128 035	721
1 077	43,9	126	29	-1	18	0,7	24 526	8
1 776	54,5	150	-125	-8	-191	-5,8	32 471	22
798	56,1	113	-100	3	45	3,2	14 255	77
800	57,8	60	-204	-5	-142	-10,2	13 774	2
451	23,5	28	-73	1	145	7,6	19 260	124
667	66,4	55	244	-	156	15,7	10 124	7
1 087	59,3	86	-3	6	-6	-0,3	18 327	-
381	44,1	48	-40	3	41	4,8	8 660	-
402	50,7	21	-89	-1	-105	-13,1	7 884	3
1 158	33,4	97	2 369	4	2 665	80,0	35 978	1 101
1 338	44,9	76	1 916	-1	2 209	76,9	30 923	979
507	68,9	64	33	-10	58	7,9	7 386	14
1 321	45,9	93	-28	-1	86	3,0	28 833	132
406	48,3	50	-91	-2	-29	-3,4	8 386	9
516	58,8	54	-15	-3	-71	-8,1	8 737	28
465	34,6	8	-5	-2	140	10,5	13 514	95
396	67,8	37	-49	1	-15	-2,6	5 833	4
2 358	58,2	117	-565	8	-285	-7,0	40 402	40
498	52,0	37	-72	13	26	2,7	9 585	26
617	46,3	20	-225	-2	-87	-6,5	13 285	149
4 426	70,4	201	-1 062	23	-554	-8,8	62 564	92
341	34,9	21	-96	1	-47	-4,8	9 742	11
187	46,4	17	7	1	50	12,5	4 055	78
726	41,9	39	-55	3	72	4,2	17 344	39
1 276	37,3	130	-243	16	24	0,7	34 226	224
2 104	47,3	212	220	-14	371	8,4	44 622	308
18 036	77,1	2 319	-1 216	43	327	1,4	233 994	896
2 128	35,4	205	-25	1	517	8,6	60 392	97
936	44,3	67	1 647	69	1 952	96,8	22 110	82
952	41,2	61	-163	7	76	3,3	23 155	201
1 330	34,5	113	598	3	942	24,7	39 037	588
464	42,3	33	11	-2	111	10,2	11 025	59
3 822	63,8	274	-135	20	-176	-2,9	59 844	264
60 376	54,2	5 710	3 025	167	10 148	9,2	1 117 997	6 485

**Tabel 4**  
**Bevolkingsdynamiek en nieuwbouw in het jaar 2000 (vervolg)**

Code	Gemeentenaam	Bevolking op 1-1-2000	Levendgeborenen		Overledenen		Geboorte- overschot	Vestiging		w.o. uit buiten- land
			abs.	0/100 <sup>2)</sup>	abs.	0/100 <sup>2)</sup>		abs.	0/100 <sup>2)</sup>	
<i>Noord-Holland</i>										
0358	Aalsmeer	22 461	270	12,0	193	8,6	77	967	42,9	154
0360	Akersloot	4 907	67	13,5	29	5,8	38	250	50,4	13
0361	Alkmaar	92 836	1 180	12,7	785	8,4	395	4 198	45,2	899
0362	Amstelveen	77 623	885	11,4	872	11,3	13	4 672	60,3	1 445
0363	Amsterdam	731 288	10 715	14,6	6 666	9,1	4 049	35 255	48,1	13 737
0364	Andijk	6 368	79	12,4	28	4,4	51	302	47,4	55
0366	Anna Paulowna	13 851	206	14,8	77	5,5	129	526	37,9	51
0370	Beemster	8 412	102	12,1	54	6,4	48	282	33,4	21
0372	Bennebroek	5 108	51	9,9	89	17,2	-38	378	73,2	38
0373	Bergen	13 736	121	8,8	181	13,2	-60	863	62,8	240
0375	Beverwijk	35 802	439	12,2	329	9,2	110	1 629	45,4	193
0376	Blaricum	9 525	88	9,3	55	5,8	33	495	52,4	84
0377	Bloemendaal	16 716	171	10,2	231	13,8	-60	1 129	67,3	254
0381	Bussum	30 938	400	12,9	425	13,7	-25	2 134	68,9	296
0383	Castricum	22 907	214	9,3	187	8,1	27	1 029	44,7	85
0384	Diemen	23 807	289	12,1	162	6,8	127	1 630	68,4	321
0498	Drechterland	9 878	133	13,3	57	5,7	76	471	47,3	23
0385	Edam-Volendam	27 460	436	15,8	197	7,1	239	382	13,9	58
0357	Egmond	11 377	117	10,3	105	9,2	12	349	30,7	76
0388	Enkhuizen	16 946	210	12,4	127	7,5	83	632	37,2	111
0365	Graft-De Rijk	6 301	110	17,3	39	6,1	71	231	36,4	21
0390	's-Graveland	9 260	126	13,6	85	9,2	41	446	48,2	61
0392	Haarlem	148 484	1 967	13,3	1 589	10,7	378	6 551	44,1	1 371
0393	Haarlemmerliede en Spaarnwoude	5 370	71	13,0	37	6,8	34	443	80,9	17
0394	Haarlemmermeer	111 155	1 455	13,0	720	6,4	735	5 857	52,1	834
0395	Harenkarspel	14 931	219	14,6	87	5,8	132	571	38,0	53
0396	Heemskerk	35 921	389	10,8	359	10,0	30	1 707	47,4	206
0397	Heemstede	25 879	277	10,7	291	11,2	-14	1 507	58,1	213
0398	Heerhugowaard	44 246	717	16,0	270	6,0	447	2 510	55,9	180
0399	Heiloo	21 751	264	12,1	188	8,6	76	948	43,4	108
0400	Den Helder	59 441	723	12,1	562	9,4	161	2 356	39,5	617
0402	Hilversum	82 177	953	11,6	904	11,0	49	4 821	58,5	758
0405	Hoorn	64 604	951	14,6	479	7,3	472	3 196	49,0	455
0406	Huizen	42 141	500	11,9	258	6,1	242	1 707	40,5	200
0415	Landsmeer	10 265	112	10,9	65	6,3	47	327	31,9	29
0416	Langedijk	23 705	337	14,1	124	5,2	213	1 107	46,2	72
0417	Laren	11 580	105	9,1	244	21,1	-139	1 099	95,1	438
0418	Limmen	6 515	105	16,1	42	6,4	63	215	32,9	18
0420	Medemblik	7 601	117	15,3	55	7,2	62	312	40,9	35
0424	Muiden	6 808	99	14,6	48	7,1	51	318	46,8	48
0425	Naarden	17 006	224	13,2	171	10,1	53	966	57,0	152
0426	Nederhorst den Berg	5 123	53	10,4	44	8,6	9	153	30,0	2
0412	Niedorp	11 367	170	14,9	58	5,1	112	398	35,0	56
0529	Noorder-Koggenland	10 415	155	14,9	72	6,9	83	473	45,3	67
0429	Obdam	6 424	98	15,2	33	5,1	65	186	28,9	14
0431	Oostzaan	8 921	124	13,9	77	8,6	47	249	27,9	20
0432	Opmeer	10 848	172	15,7	74	6,8	98	426	38,9	29
0437	Ouder-Amstel	12 784	162	12,6	131	10,2	31	762	59,1	83
0439	Purmerend	70 284	954	13,4	569	8,0	385	3 783	53,1	314
0441	Schagen	17 173	183	10,7	226	13,2	-43	908	52,9	184
0458	Schermer	4 913	70	14,3	33	6,7	37	204	41,6	13
0444	Schoorl	6 623	47	7,1	59	8,9	-12	292	44,2	35
0532	Stede Broec	21 179	292	13,8	178	8,4	114	718	34,0	59
0448	Texel	13 425	164	12,2	123	9,1	41	419	31,1	82
0450	Uitgeest	11 312	176	15,3	60	5,2	116	603	52,5	40
0451	Uithoorn	26 090	394	15,1	187	7,1	207	1 168	44,6	153
0453	Velsen	66 553	883	13,2	642	9,6	241	2 449	36,7	295
0454	Venhuizen	7 635	111	14,4	50	6,5	61	494	63,9	87
0852	Waterland	17 389	159	9,2	136	7,9	23	420	24,3	46
0457	Weesp	18 111	249	13,8	205	11,3	44	852	47,1	105
0459	Wervershoof	8 457	134	15,8	39	4,6	95	259	30,6	15
0558	Wester-Koggenland	13 414	208	15,4	87	6,4	121	474	35,1	33
0462	Wieringen	8 297	94	11,3	85	10,2	9	323	38,8	51
0463	Wieringermeer	12 257	172	14,0	106	8,6	66	494	40,2	45
0466	Wognum	7 939	105	13,2	65	8,2	40	289	36,2	11

Vertrek <sup>1)</sup>			Vestigings- overschot <sup>1)</sup>	Saldo overige correcties	Totale bevolkingsgroei		Bevolking op 31-12-2000	Nieuwbouw
Totaal	w.o. naar buitenland				abs.	0/100 <sup>3)</sup>		
abs.	0/100 <sup>2)</sup>							
838	37,1	130	129	-5	201	8,9	22 662	108
136	27,4	2	114	-46	106	21,6	5 013	44
4 453	47,9	419	-255	46	186	2,0	93 022	209
4 945	63,8	1 414	-273	7	-253	-3,3	77 370	177
36 339	49,6	7 651	-1 084	341	3 306	4,5	734 594	1 734
345	54,1	33	-43	1	9	1,4	6 377	4
576	41,5	76	-50	-	79	5,7	13 930	44
288	34,2	8	-6	-3	39	4,6	8 451	13
221	42,8	12	157	-1	118	23,1	5 226	57
766	55,8	167	97	-30	7	0,5	13 743	9
1 594	44,4	88	35	-9	136	3,8	35 938	65
677	71,6	91	-182	-	-149	-15,6	9 376	9
975	58,1	139	154	21	115	6,9	16 831	13
2 002	64,6	221	132	5	112	3,6	31 050	43
833	36,2	68	196	2	225	9,8	23 132	212
1 737	72,9	146	-107	8	28	1,2	23 835	-
370	37,1	17	101	-6	171	17,3	10 049	50
397	14,4	43	-15	3	227	8,3	27 687	165
383	33,7	28	-34	3	-19	-1,7	11 358	11
632	37,2	34	-	4	87	5,1	17 033	21
204	32,1	6	27	3	101	16,0	6 402	2
502	54,3	33	-56	-1	-16	-1,7	9 244	1
7 054	47,5	655	-503	18	-107	-0,7	148 377	67
268	49,0	28	175	-1	208	38,7	5 578	64
4 213	37,5	549	1 644	19	2 398	21,6	113 553	1 274
494	32,9	35	77	4	213	14,3	15 144	42
1 596	44,3	117	111	12	153	4,3	36 074	135
1 401	54,0	173	106	32	124	4,8	26 003	170
1 655	36,9	100	855	21	1 323	29,9	45 569	868
879	40,3	86	69	1	146	6,7	21 897	85
2 189	36,7	409	167	53	381	6,4	59 822	242
4 325	52,4	554	496	51	596	7,3	82 773	400
2 526	38,8	178	670	18	1 160	18,0	65 764	534
1 997	47,4	163	-290	6	-42	-1,0	42 099	130
403	39,3	13	-76	7	-22	-2,1	10 243	56
824	34,4	56	283	4	500	21,1	24 205	304
1 000	86,5	171	99	-8	-48	-4,1	11 532	33
231	35,3	18	-16	-3	44	6,8	6 559	2
303	39,7	24	9	-1	70	9,2	7 671	2
408	60,1	50	-90	1	-38	-5,6	6 770	1
1 153	68,1	141	-187	-	-134	-7,9	16 872	-
210	41,2	12	-57	1	-47	-9,2	5 076	3
485	42,6	33	-87	-3	22	1,9	11 389	13
512	49,1	33	-39	-3	41	3,9	10 456	10
224	34,8	-	-38	-3	24	3,7	6 448	6
307	34,4	31	-58	-1	-12	-1,3	8 909	9
335	30,6	25	91	4	193	17,8	11 041	81
589	45,7	46	173	-	204	16,0	12 988	181
2 325	32,6	268	1 458	15	1 858	26,4	72 142	722
910	53,1	45	-2	-2	-47	-2,7	17 126	41
255	52,0	25	-51	3	-11	-2,2	4 902	1
315	47,7	34	-23	-2	-37	-5,6	6 586	8
932	44,1	55	-214	2	-98	-4,6	21 081	22
355	26,3	30	64	5	110	8,2	13 535	82
366	31,9	7	237	4	357	31,6	11 669	88
1 223	46,7	192	-55	-5	147	5,6	26 237	174
2 284	34,2	217	165	18	424	6,4	66 977	53
366	47,3	74	128	4	193	25,3	7 828	80
610	35,2	57	-190	2	-165	-9,5	17 224	-
905	50,0	63	-53	-10	-19	-1,0	18 092	2
335	39,6	28	-76	5	24	2,8	8 481	16
435	32,2	24	39	-	160	11,9	13 574	91
269	32,3	17	54	-1	62	7,5	8 359	-
503	40,9	27	-9	-1	56	4,6	12 313	55
264	33,1	21	25	2	67	8,4	8 006	91

**Tabel 4**  
**Bevolkingsdynamiek en nieuwbouw in het jaar 2000 (vervolg)**

Code	Gemeentenaam	Bevolking op 1-1-2000	Levendgeborenen		Overledenen		Geboorte- overschot	Vestiging		w.o. uit buiten- land
			abs.	0/100 <sup>2)</sup>	abs.	0/100 <sup>2)</sup>		abs.	0/100 <sup>2)</sup>	
0880	Wormerland	15 202	221	14,5	103	6,7	118	541	35,4	32
0479	Zaanstad	135 762	1 707	12,6	1 243	9,1	464	3 907	28,7	617
0473	Zandvoort	15 877	158	9,8	196	12,2	-38	1 144	71,1	164
0478	Zeevang	6 338	83	13,1	43	6,8	40	273	43,1	19
0476	Zijpe	11 155	126	11,3	67	6,0	59	598	53,5	73
	<b>Totaal</b>	<b>2 518 354</b>	<b>33 618</b>	<b>13,3</b>	<b>22 457</b>	<b>8,9</b>	<b>11 161</b>	<b>118 027</b>	<b>46,7</b>	<b>26 784</b>
<i>Zuid-Holland</i>										
0480	Ter Aar	9 074	111	12,2	43	4,7	68	218	24,0	22
0482	Alblasserdam	18 183	256	14,0	170	9,3	86	693	37,9	58
0613	Albrandswaard	16 420	208	12,2	145	8,5	63	1 861	109,0	70
0483	Alkemade	14 433	175	12,1	95	6,6	80	327	22,7	50
0484	Alphen aan den Rijn	69 928	1 055	15,1	543	7,8	512	2 585	36,9	494
0489	Barendrecht	28 848	503	16,8	184	6,2	319	2 817	94,2	100
0491	Bergambacht	9 209	116	12,6	72	7,8	44	334	36,2	22
0492	Bergschenhoek	12 540	268	20,8	90	7,0	178	897	69,7	39
0493	Berkel en Rodenrijs	16 879	226	13,4	76	4,5	150	685	40,5	88
0568	Bernisse	12 754	139	10,9	89	7,0	50	352	27,6	26
0585	Binnenmaas	19 080	255	13,3	136	7,1	119	784	40,9	28
0495	Bleiswijk	10 153	134	13,1	41	4,0	93	455	44,6	36
0497	Bodegraven	19 571	328	16,7	116	5,9	212	538	27,4	62
0499	Boskoop	15 106	237	15,7	129	8,5	108	450	29,8	85
0501	Brielle	15 869	191	12,0	141	8,9	50	745	46,8	78
0502	Capelle aan den IJssel	64 251	789	12,2	541	8,4	248	4 270	66,1	566
0611	Cromstrijen	12 778	139	10,9	87	6,8	52	346	27,1	28
0503	Delft	96 095	1 086	11,3	796	8,3	290	6 384	66,4	1 511
0504	Dirksland	8 171	114	13,9	77	9,4	37	293	35,8	16
0505	Dordrecht	119 821	1 675	14,0	1 147	9,6	528	4 987	41,6	1 030
0689	Giessenlanden	14 178	203	14,3	84	5,9	119	393	27,7	23
0511	Goedereede	11 214	133	11,8	92	8,2	41	298	26,5	30
0512	Gorinchem	33 602	536	15,9	312	9,2	224	1 602	47,4	271
0513	Gouda	71 918	1 066	14,8	650	9,0	416	2 945	41,0	445
0693	Graafstroom	9 539	161	16,8	62	6,5	99	239	25,0	14
0517	's-Gravendeel	8 725	106	12,1	84	9,6	22	348	39,9	49
0518	's-Gravenhage	441 094	5 829	13,2	4 988	11,3	841	23 750	53,8	8 235
0519	's-Gravenzande	19 155	219	11,4	132	6,9	87	590	30,8	51
0523	Hardinxveld-Giessendam	17 760	276	15,5	141	7,9	135	396	22,3	34
0526	Heerjansdam	3 509	41	11,6	22	6,2	19	160	45,4	6
0530	Hellevoetsluis	38 358	430	11,1	279	7,2	151	2 193	56,8	395
0531	Hendrik-Ido-Ambacht	20 986	292	13,9	136	6,5	156	917	43,5	46
0534	Hillegom	20 664	269	13,0	226	10,9	43	931	44,8	100
0645	Jacobsvoude	10 747	123	11,5	57	5,3	66	295	27,5	30
0537	Katwijk	40 753	546	13,4	345	8,4	201	975	23,9	133
0588	Korendijk	10 609	157	14,7	68	6,4	89	403	37,7	17
0542	Krimpen aan den IJssel	28 705	356	12,4	220	7,7	136	997	34,7	134
0545	Leerdam	20 704	277	13,3	195	9,4	82	804	38,7	73
0546	Leiden	117 191	1 523	13,0	878	7,5	645	7 010	59,9	1 738
0547	Leiderdorp	25 279	334	13,0	192	7,5	142	1 968	76,5	165
0548	Leidschendam	37 472	406	10,5	385	10,0	21	4 028	104,6	337
1673	Liemer	6 858	76	11,1	36	5,3	40	209	30,6	20
0552	De Lier	11 190	172	15,4	46	4,1	126	400	35,7	130
0694	Liesveld	9 561	157	16,4	45	4,7	112	227	23,7	17
0553	Lisse	21 942	284	12,9	175	8,0	109	759	34,5	68
0555	Maasland	6 819	99	14,5	32	4,7	67	161	23,6	6
0556	Maassluis	33 110	403	12,2	254	7,7	149	1 148	34,7	181
0559	Middelharnis	16 759	198	11,7	205	12,1	-7	811	48,0	44
0562	Monster	20 228	267	13,2	175	8,7	92	629	31,1	64
0563	Moordrecht	7 692	131	16,8	50	6,4	81	461	59,0	22
0565	Naaldwijk	29 092	344	11,8	222	7,6	122	796	27,4	72
0643	Nederlek	14 809	182	12,3	108	7,3	74	432	29,1	17
0567	Nieuwerkerk aan den IJssel	21 162	260	12,1	134	6,3	126	1 130	52,8	70
0569	Nieuwkoop	11 070	141	12,8	75	6,8	66	294	26,6	29
0571	Nieuw-Lekkerland	9 369	175	18,7	56	6,0	119	192	20,5	16
0575	Noordwijk	24 879	260	10,5	184	7,4	76	929	37,5	208
0576	Noordwijkerhout	15 313	192	12,5	109	7,1	83	587	38,3	98
0577	Nootdorp	10 376	203	17,8	70	6,1	133	2 415	211,2	51
0579	Oegstgeest	20 785	274	13,1	214	10,2	60	1 532	73,1	263
0580	Oostflakkee	10 077	126	12,5	80	7,9	46	404	40,0	28

Vertrek <sup>1)</sup>			Vestigings- overschot <sup>1)</sup>	Saldo overige correcties	Totale bevolkingsgroei		Bevolking op 31-12-2000	Nieuwbouw
Totaal	w.o. naar buitenland				abs.	0/100 <sup>3)</sup>		
abs.	0/100 <sup>2)</sup>							
480	31,4	27	61	2	181	11,9	15 383	109
4 040	29,7	405	-133	22	353	2,6	136 115	456
677	42,1	67	467	-9	420	26,5	16 297	280
314	49,5	42	-41	5	4	0,6	6 342	7
616	55,1	63	-18	-1	40	3,6	11 195	15
113 573	45,0	16 314	4 454	630	16 245	6,5	2 534 599	10 096
281	31,0	9	-63	1	6	0,7	9 080	31
548	30,0	26	145	-4	227	12,5	18 410	5
583	34,2	29	1 278	-40	1 301	79,2	17 721	643
445	30,9	40	-118	-	-38	-2,6	14 395	54
2 862	40,9	361	-277	-1	234	3,3	70 162	65
1 026	34,3	85	1 791	18	2 128	73,8	30 976	745
317	34,3	26	17	-1	60	6,5	9 269	36
412	32,0	48	485	3	666	53,1	13 206	411
739	43,7	71	-54	3	99	5,9	16 978	72
427	33,5	12	-75	10	-15	-1,2	12 739	5
746	38,9	43	38	-5	152	8,0	19 232	71
441	43,2	56	14	-2	105	10,3	10 258	6
695	35,5	42	-157	7	62	3,2	19 633	15
577	38,2	50	-127	-3	-22	-1,5	15 084	22
696	43,7	67	49	-3	96	6,0	15 965	121
3 749	58,0	330	521	-2	767	11,9	65 018	343
386	30,2	35	-40	1	13	1,0	12 791	8
6 570	68,3	1 212	-186	-19	85	0,9	96 180	186
301	36,8	10	-8	-1	28	3,4	8 199	2
5 318	44,3	735	-331	3	200	1,7	120 021	477
511	36,0	17	-118	-1	-	-	14 178	54
286	25,4	22	12	1	54	4,8	11 268	50
1 442	42,7	140	160	8	392	11,7	33 994	182
3 513	48,9	349	-568	16	-136	-1,9	71 782	39
279	29,2	16	-40	-	59	6,2	9 598	14
353	40,4	27	-5	-2	15	1,7	8 740	36
23 553	53,3	2 935	197	224	1 262	2,9	442 356	1 846
651	34,0	61	-61	-8	18	0,9	19 173	112
480	27,0	17	-84	-	51	2,9	17 811	50
147	41,7	3	13	-2	30	8,5	3 539	2
1 827	47,3	197	366	-14	503	13,1	38 861	247
887	42,1	45	30	7	193	9,2	21 179	80
791	38,1	69	140	8	191	9,2	20 855	79
428	39,9	13	-133	-	-67	-6,2	10 680	12
918	22,5	49	57	-6	252	6,2	41 005	229
345	32,3	24	58	-4	143	13,5	10 752	86
1 146	39,9	91	-149	6	-7	-0,2	28 698	11
716	34,4	52	88	4	174	8,4	20 878	57
7 854	67,1	1 424	-844	30	-169	-1,4	117 022	23
1 221	47,5	104	747	11	900	35,6	26 179	281
1 966	51,0	221	2 062	12	2 095	55,9	39 567	641
313	45,9	26	-104	-	-64	-9,3	6 794	18
522	46,7	14	-122	-5	-1	-0,1	11 189	13
321	33,5	14	-94	-2	16	1,7	9 577	9
802	36,5	39	-43	-6	60	2,7	22 002	93
223	32,7	39	-62	-3	2	0,3	6 821	10
1 429	43,2	89	-281	3	-129	-3,9	32 981	61
523	30,9	21	288	-1	280	16,7	17 039	81
754	37,3	41	-125	1	-32	-1,6	20 196	75
307	39,3	15	154	5	240	31,2	7 932	191
947	32,6	79	-151	-2	-31	-1,1	29 061	73
421	28,3	18	11	-	85	5,7	14 894	64
764	35,7	60	366	-5	487	23,0	21 649	125
415	37,6	22	-121	4	-51	-4,6	11 019	30
318	34,0	13	-126	-1	-8	-0,9	9 361	9
1 229	49,6	120	-300	1	-223	-9,0	24 656	52
616	40,2	39	-29	-5	49	3,2	15 362	6
446	39,0	32	1 969	14	2 116	203,9	12 492	754
1 262	60,2	183	270	2	332	16,0	21 117	-
394	39,0	26	10	7	63	6,3	10 140	12

**Tabel 4**  
**Bevolkingsdynamiek en nieuwbouw in het jaar 2000 (vervolg)**

Code	Gemeentenaam	Bevolking op 1-1-2000	Levendgeborenen		Overledenen		Geboorte- overschot	Vestiging		w.o. uit buiten- land
			abs.	0/1000 <sup>2)</sup>	abs.	0/1000 <sup>2)</sup>		abs.	0/1000 <sup>2)</sup>	
0584	Oud-Beijerland	22 466	289	12,9	187	8,3	102	731	32,6	43
0644	Ouderkerk	8 098	118	14,6	67	8,3	51	237	29,3	15
0590	Papendrecht	29 694	399	13,3	214	7,2	185	1 213	40,6	94
0594	Pijnacker	22 404	358	15,6	106	4,6	252	1 723	75,1	97
0595	Reeuwijk	12 899	153	11,9	90	7,0	63	399	31,0	32
0597	Ridderkerk	46 839	490	10,5	410	8,8	80	1 419	30,4	130
0602	Rijnsburg	14 787	219	14,8	73	4,9	146	416	28,1	41
1672	Rijnwoude	19 318	229	11,9	128	6,6	101	488	25,3	56
0603	Rijswijk	51 922	617	11,7	660	12,6	-43	4 681	89,1	337
0599	Rotterdam	592 673	7 689	12,9	6 604	11,1	1 085	30 196	50,8	9 444
0600	Rozenburg	13 348	148	11,1	87	6,5	61	427	32,1	70
0604	Sassenheim	14 819	179	12,1	138	9,3	41	680	45,8	77
0606	Schiedam	75 589	953	12,6	834	11,0	119	4 575	60,3	845
0607	Schippluiden	10 817	154	14,0	59	5,4	95	567	51,7	45
0608	Schoonhoven	11 758	157	13,3	99	8,4	58	455	38,7	39
0610	Sliedrecht	23 703	334	14,1	264	11,1	70	819	34,6	89
0612	Spijkernisse	73 078	864	11,8	431	5,9	433	3 693	50,3	529
0617	Strijen	9 501	122	12,9	74	7,8	48	403	42,7	103
0619	Valkenburg	3 607	59	16,0	17	4,6	42	246	66,9	12
0620	Vianen	19 230	247	12,8	111	5,8	136	802	41,7	74
0622	Vlaardingen	73 535	789	10,7	769	10,4	20	3 020	41,0	461
0623	Vlist	9 772	132	13,5	88	9,0	44	293	29,9	16
0624	Voorburg	38 496	446	11,6	462	12,0	-16	3 110	80,6	485
0625	Voorhout	13 557	235	17,1	70	5,1	165	814	59,3	84
0626	Voorschoten	22 662	252	11,1	246	10,9	6	1 086	48,0	205
0627	Waddinxveen	26 644	360	13,5	176	6,6	184	1 218	45,5	398
0628	Warmond	5 238	47	9,0	121	23,3	-74	227	43,7	26
0629	Wassenaar	25 999	221	8,5	312	12,0	-91	1 801	69,2	873
0630	Wateringen	15 262	173	11,2	107	6,9	66	924	59,8	50
0614	Westvoorne	13 857	123	8,9	135	9,7	-12	571	41,1	76
0707	Zederik	13 697	211	15,5	113	8,3	98	270	19,8	27
1666	Zevenhuizen-Moerkapelle	9 924	124	12,5	90	9,0	34	433	43,5	30
0637	Zoetermeer	109 941	1 275	11,6	725	6,6	550	4 521	41,1	684
0638	Zoeterwoude	8 679	126	14,5	60	6,9	66	243	28,0	12
0642	Zwijndrecht	41 515	498	12,0	388	9,4	110	1 575	38,0	219
	<b>Totaal</b>	<b>3 397 744</b>	<b>44 022</b>	<b>12,9</b>	<b>31 051</b>	<b>9,1</b>	<b>12 971</b>	<b>169 055</b>	<b>49,6</b>	<b>33 957</b>
<i>Zeeland</i>										
0650	Axel	12 165	143	11,7	110	9,0	33	629	51,5	99
0654	Borsele	21 867	302	13,8	150	6,8	152	870	39,7	44
0664	Goes	35 768	405	11,3	475	13,2	-70	1 882	52,5	229
0675	Hontenisse	7 923	88	11,1	67	8,4	21	392	49,3	51
0677	Hulst	19 547	206	10,5	188	9,6	18	877	44,7	266
0678	Kapelle	11 174	133	11,8	97	8,6	36	723	63,9	25
0687	Middelburg	44 920	562	12,4	444	9,8	118	2 500	55,3	615
1695	Noord-Beveland	6 901	77	11,1	58	8,4	19	345	49,7	40
0692	Oostburg	17 744	176	9,8	216	12,1	-40	943	52,7	464
0703	Reimerswaal	20 524	376	18,2	173	8,4	203	721	35,0	53
0704	Sas van Gent	8 655	102	11,8	102	11,8	-	401	46,5	90
1676	Schouwen-Duiveland	33 601	380	11,2	338	10,0	42	1 527	45,0	328
1698	Sluis-Aardenburg	6 509	62	9,5	66	10,1	-4	283	43,3	81
0715	Terneuzen	34 539	432	12,5	374	10,8	58	1 337	38,7	289
0716	Tholen	23 618	351	14,8	220	9,3	131	693	29,3	50
0717	Veere	22 069	255	11,6	245	11,1	10	761	34,5	111
0718	Vlissingen	44 342	439	9,9	389	8,7	50	2 453	55,1	407
	<b>Totaal</b>	<b>371 866</b>	<b>4 489</b>	<b>12,0</b>	<b>3 712</b>	<b>9,9</b>	<b>777</b>	<b>17 337</b>	<b>46,4</b>	<b>3 242</b>
<i>Noord-Brabant</i>										
0738	Aalburg	11 774	188	15,9	75	6,3	113	332	28,0	26
1723	Alphen-Chaam	9 460	127	13,4	63	6,7	64	333	35,2	75
0743	Asten	15 779	204	12,9	110	7,0	94	421	26,7	49
0744	Baarle-Nassau	6 192	79	12,6	71	11,4	8	356	56,9	66
0748	Bergen op Zoom	65 104	801	12,3	621	9,5	180	2 473	37,9	582



Vertrek <sup>1)</sup>			Vestigings- overschot <sup>1)</sup>	Saldo overige correcties	Totale bevolkingsgroei		Bevolking op 31-12-2000	Nieuwbouw
Totaal	w.o. naar buitenland				abs.	0/100 <sup>3)</sup>		
abs.	0/100 <sup>2)</sup>							
914	40,8	75	-183	7	-74	-3,3	22 392	9
280	34,6	10	-43	-3	5	0,6	8 103	26
998	33,4	74	215	-6	394	13,3	30 088	43
913	39,8	72	810	6	1 068	47,7	23 472	7
510	39,6	23	-111	4	-44	-3,4	12 855	38
1 794	38,4	136	-375	-2	-297	-6,3	46 542	135
532	35,9	18	-116	1	31	2,1	14 818	-
685	35,5	36	-197	-	-96	-5,0	19 222	18
3 366	64,1	275	1 315	-27	1 245	24,0	53 167	563
28 885	48,6	4 872	1 311	186	2 582	4,4	595 255	2 421
608	45,8	30	-181	-3	-123	-9,2	13 225	2
656	44,2	49	24	2	67	4,5	14 886	52
4 185	55,2	491	390	4	513	6,8	76 102	-
366	33,4	32	201	-	296	27,4	11 113	94
487	41,4	20	-32	-1	25	2,1	11 783	111
929	39,2	52	-110	1	-39	-1,6	23 664	36
3 356	45,7	238	337	5	775	10,6	73 853	377
542	57,4	37	-139	-21	-112	-11,8	9 389	-
145	39,4	4	101	-2	141	39,1	3 748	63
903	46,9	63	-101	-4	31	1,6	19 261	90
2 913	39,6	170	107	13	140	1,9	73 675	245
296	30,2	10	-3	1	42	4,3	9 814	74
2 928	75,9	358	182	-5	161	4,2	38 657	133
634	46,2	75	180	-4	341	25,2	13 898	97
1 138	50,3	249	-52	5	-41	-1,8	22 621	-
1 211	45,3	115	7	8	199	7,5	26 843	43
242	46,6	31	-15	10	-79	-15,1	5 159	-
1 678	64,5	832	123	-12	20	0,8	26 019	15
616	39,9	26	308	15	389	25,5	15 651	247
517	37,3	61	54	-	42	3,0	13 899	27
459	33,6	26	-189	3	-88	-6,4	13 609	-
411	41,3	10	22	2	58	5,8	9 982	82
4 850	44,1	559	-329	-33	188	1,7	110 129	320
306	35,2	9	-63	1	4	0,5	8 683	14
1 784	43,0	101	-209	-7	-106	-2,6	41 409	77
159 476	46,8	19 292	9 579	406	22 956	6,8	3 420 700	14 584
546	44,7	89	83	-1	115	9,5	12 280	49
884	40,3	50	-14	4	142	6,5	22 009	111
1 624	45,3	116	258	-3	185	5,2	35 953	122
364	45,8	46	28	-1	48	6,1	7 971	9
747	38,1	159	130	-4	144	7,4	19 691	356
489	43,2	21	234	-2	268	24,0	11 442	137
2 099	46,5	128	401	-12	507	11,3	45 427	272
292	42,1	24	53	-2	70	10,1	6 971	1
621	34,7	100	322	8	290	16,3	18 034	40
719	34,9	60	2	-3	202	9,8	20 726	89
463	53,7	95	-62	1	-61	-7,0	8 594	9
978	28,9	107	549	2	593	17,6	34 194	110
222	34,0	66	61	-6	51	7,8	6 560	46
1 459	42,3	180	-122	23	-41	-1,2	34 498	82
707	29,8	35	-14	28	145	6,1	23 763	62
802	36,4	28	-41	-7	-38	-1,7	22 031	41
2 090	46,9	136	363	21	434	9,8	44 776	309
15 106	40,5	1 440	2 231	46	3 054	8,2	374 920	1 845
289	24,4	9	43	-2	154	13,1	11 928	69
371	39,2	69	-38	-	26	2,7	9 486	28
506	32,1	35	-85	1	10	0,6	15 789	38
244	39,0	52	112	-	120	19,4	6 312	-
2 396	36,7	458	77	2	259	4,0	65 363	163

**Tabel 4**  
**Bevolkingsdynamiek en nieuwbouw in het jaar 2000 (vervolg)**

Code	Gemeentenaam	Bevolking op 1-1-2000	Levendgeborenen		Overledenen		Geboorte- overschot	Vestiging		w.o. uit buiten- land
			abs.	0/00 <sup>2)</sup>	abs.	0/00 <sup>2)</sup>		abs.	0/00 <sup>2)</sup>	
1724	Bergeijk	17 906	240	13,4	108	6,0	132	422	23,5	56
1721	Bernheze	28 579	418	14,6	216	7,5	202	794	27,7	56
0753	Best	25 944	391	14,8	152	5,8	239	1 561	59,2	150
1728	Bladel	18 997	220	11,6	148	7,8	72	476	25,1	60
0755	Boekel	9 184	136	14,8	69	7,5	67	211	22,9	14
0756	Boxmeer	28 655	369	12,8	264	9,2	105	1 146	39,8	305
0757	Boxtel	29 250	332	11,3	243	8,3	89	892	30,5	101
0758	Breda	160 615	2 040	12,6	1 552	9,6	488	7 827	48,5	1 443
1706	Cranendonck	20 278	253	12,5	135	6,7	118	614	30,3	238
1684	Cuijk	23 904	354	14,7	145	6,0	209	1 025	42,6	133
0762	Deurne	32 028	374	11,7	199	6,2	175	983	30,7	105
0766	Dongen	24 812	323	13,0	218	8,8	105	770	31,0	116
1719	Drimmelen	26 643	305	11,5	186	7,0	119	714	26,8	64
0770	Eersel	18 301	188	10,3	116	6,3	72	514	28,1	64
0772	Eindhoven	201 728	2 533	12,5	2 016	10,0	517	11 514	56,8	2 449
0777	Etten-Leur	37 023	458	12,2	316	8,4	142	1 786	47,7	195
0779	Geertruidenberg	21 139	261	12,4	201	9,5	60	604	28,7	63
0781	Geldrop	27 566	413	14,9	244	8,8	169	1 645	59,2	204
1652	Gemert-Bakel	27 499	354	12,8	190	6,9	164	812	29,4	155
0784	Gilze en Rijen	24 241	312	12,8	142	5,8	170	1 031	42,3	174
0785	Goirle	22 303	270	12,1	199	8,9	71	922	41,2	52
0786	Grave	12 580	153	12,1	81	6,4	72	824	65,4	171
0788	Haaren	13 982	181	12,9	80	5,7	101	521	37,1	30
1655	Halderberge	29 645	330	11,2	286	9,7	44	1 011	34,2	153
1658	Heeze-Leende	15 324	171	11,2	116	7,6	55	412	26,9	48
0794	Helmond	80 098	1 220	15,2	608	7,6	612	3 514	43,6	644
0796	's-Hertogenbosch	129 034	1 720	13,3	992	7,6	728	6 143	47,3	1 111
0797	Heusden	42 779	532	12,4	266	6,2	266	1 198	28,0	120
0798	Hilvarenbeek	14 629	205	13,9	93	6,3	112	417	28,3	46
1659	Laarbeek	21 536	274	12,7	160	7,4	114	552	25,6	55
1685	Landerd	14 303	183	12,8	147	10,3	36	452	31,5	47
0808	Lith	6 691	94	14,0	47	7,0	47	232	34,6	18
0809	Loon op Zand	22 817	276	12,1	204	8,9	72	873	38,2	52
1671	Maasdonk	11 411	161	14,1	87	7,6	74	277	24,3	40
0814	Mierlo	10 180	126	12,4	68	6,7	58	489	47,9	56
0815	Mill en Sint Hubert	11 097	137	12,3	80	7,2	57	240	21,6	22
1709	Moerdijk	36 312	486	13,4	325	8,9	161	1 179	32,4	129
0820	Nuenen, Gerwen en Nederwetten	23 783	276	11,6	141	5,9	135	928	39,1	132
0823	Oirschot	17 683	240	13,6	137	7,7	103	431	24,4	39
0824	Oisterwijk	25 365	291	11,5	220	8,7	71	821	32,4	83
0826	Oosterhout	52 291	641	12,2	383	7,3	258	2 101	40,0	301
0828	Oss	65 763	877	13,2	490	7,4	387	2 567	38,7	310
0835	Ravenstein	8 488	103	12,1	47	5,5	56	271	31,9	27
1667	Reusel-De Mierden	12 434	124	10,0	57	4,6	67	293	23,5	35
1674	Roosendaal	75 157	943	12,4	646	8,5	297	3 449	45,4	577
0840	Rucphen	22 477	240	10,7	199	8,8	41	609	27,0	47
0844	Schijndel	22 658	329	14,4	196	8,6	133	755	33,1	160
1702	Sint Anthonis	11 539	176	15,2	73	6,3	103	431	37,1	121
0845	Sint-Michielsgestel	27 684	368	13,3	223	8,0	145	875	31,5	92
0846	Sint-Oedenrode	16 985	240	14,1	116	6,8	124	478	28,1	46
0847	Someren	18 277	251	13,7	136	7,4	115	548	29,8	156
0848	Son en Breugel	14 717	202	13,7	100	6,8	102	647	43,8	105
0851	Steenbergen	23 338	274	11,7	219	9,4	55	844	36,2	158
0855	Tilburg	193 116	2 686	13,8	1 702	8,8	984	9 064	46,6	1 970
0856	Uden	39 607	553	13,9	272	6,8	281	1 366	34,4	217
0858	Valkenswaard	31 089	335	10,8	274	8,8	61	950	30,6	190
0860	Veghel	36 143	526	14,5	254	7,0	272	1 179	32,5	190
0861	Veldhoven	42 003	560	13,3	228	5,4	332	1 995	47,2	248
0865	Vught	25 334	336	13,2	275	10,8	61	1 456	57,3	272
0866	Waalre	16 260	190	11,7	138	8,5	52	684	42,1	118
0867	Waalwijk	45 333	538	11,9	364	8,0	174	1 339	29,6	174
0870	Werkendam	25 958	311	11,9	145	5,6	166	708	27,2	94
0873	Woensdrecht	20 995	224	10,6	208	9,8	16	1 289	60,7	571
0874	Woudrichem	14 050	199	14,1	133	9,4	66	614	43,4	117
0879	Zundert	20 155	251	12,4	141	7,0	110	497	24,6	91
	Totaal	2 356 004	30 476	12,9	19 156	8,1	11 320	95 701	40,5	16 378

Vertrek <sup>1)</sup>			Vestigings- overschot <sup>1)</sup>	Saldo overige correcties	Totale bevolkingsgroei		Bevolking op 31-12-2000	Nieuwbouw
Totaal		w.o. naar buitenland			abs.	0/00 <sup>3)</sup>		
abs.	0/00 <sup>2)</sup>							
491	27,4	124	-69	-3	60	3,4	17 966	79
906	31,7	54	-112	-5	85	3,0	28 664	44
931	35,3	110	630	12	881	34,0	26 825	428
558	29,4	103	-82	5	-5	-0,3	18 992	41
232	25,2	25	-21	-	46	5,0	9 230	21
995	34,6	106	151	-4	252	8,8	28 907	82
975	33,3	93	-83	9	15	0,5	29 265	131
6 809	42,2	1 259	1 018	187	1 693	10,5	162 308	886
719	35,4	183	-105	4	17	0,8	20 295	54
901	37,4	98	124	-2	331	13,8	24 235	139
1 143	35,7	141	-160	2	17	0,5	32 045	119
838	33,7	91	-68	7	44	1,8	24 856	59
861	32,3	67	-147	9	-19	-0,7	26 624	103
587	32,1	85	-73	15	14	0,8	18 315	83
10 363	51,2	1 732	1 151	1	1 669	8,3	203 397	909
1 170	31,3	136	616	3	761	20,6	37 784	405
809	38,4	65	-205	-5	-150	-7,1	20 989	2
1 382	49,7	121	263	3	435	15,8	28 001	192
799	29,0	78	13	7	184	6,7	27 683	69
894	36,7	87	137	-4	303	12,5	24 544	151
897	40,1	69	25	9	105	4,7	22 408	67
848	67,3	43	-24	7	55	4,4	12 635	21
515	36,7	48	6	-4	103	7,4	14 085	150
1 202	40,6	123	-191	4	-143	-4,8	29 502	32
506	33,1	65	-94	-	-39	-2,5	15 285	23
3 300	41,0	496	214	8	834	10,4	80 932	342
5 379	41,5	577	764	-49	1 443	11,2	130 477	1 024
1 314	30,7	92	-116	6	156	3,6	42 935	96
348	23,6	17	69	-6	175	12,0	14 804	35
660	30,6	54	-108	-2	4	0,2	21 540	115
428	29,9	23	24	3	63	4,4	14 366	19
248	37,0	28	-16	-	31	4,6	6 722	20
863	37,7	97	10	12	94	4,1	22 911	83
357	31,3	17	-80	4	-2	-0,2	11 409	6
514	50,4	46	-25	6	39	3,8	10 219	73
302	27,2	21	-62	-1	-6	-0,5	11 091	34
1 196	32,9	93	-17	-	144	4,0	36 456	71
1 172	49,4	137	-244	5	-104	-4,4	23 679	14
517	29,2	60	-86	3	20	1,1	17 703	24
979	38,7	94	-158	3	-84	-3,3	25 281	59
1 910	36,4	241	191	9	458	8,8	52 749	231
1 873	28,2	200	694	43	1 124	17,1	66 887	718
295	34,7	14	-24	-1	31	3,7	8 519	12
335	26,9	65	-42	-2	23	1,8	12 457	35
2 143	28,2	324	1 306	9	1 612	21,4	76 769	952
541	24,0	46	68	-	109	4,8	22 586	69
578	25,3	32	177	-1	309	13,6	22 967	151
397	34,2	35	34	-6	131	11,4	11 670	28
875	31,5	54	-	1	146	5,3	27 830	58
504	29,6	31	-26	1	99	5,8	17 084	19
492	26,8	31	56	4	175	9,6	18 452	46
651	44,1	88	-4	4	102	6,9	14 819	40
872	37,4	67	-28	-11	16	0,7	23 354	49
7 576	39,0	1 654	1 488	212	2 684	13,9	195 800	1 418
1 342	33,7	179	24	10	315	8,0	39 922	155
1 093	35,2	260	-143	1	-81	-2,6	31 008	23
1 210	33,4	152	-31	2	243	6,7	36 386	129
1 851	43,8	276	144	10	486	11,6	42 489	281
1 407	55,4	170	49	25	135	5,3	25 469	126
731	44,9	99	-47	1	6	0,4	16 266	40
1 576	34,8	159	-237	8	-55	-1,2	45 278	24
716	27,5	37	-8	4	162	6,2	26 120	70
836	39,4	140	453	-8	461	22,0	21 456	90
471	33,3	-1	143	5	214	15,2	14 264	64
492	24,3	92	5	2	117	5,8	20 272	10
88 481	37,4	12 026	7 220	572	19 112	8,1	2 375 116	11 441

**Tabel 4**  
**Bevolkingsdynamiek en nieuwbouw in het jaar 2000 (slot)**

Code	Gemeentenaam	Bevolking op 1-1-2000	Levendgeborenen		Overledenen		Geboorte- overschot	Vestiging		w.o. uit buiten- land
			abs.	0/00 <sup>2)</sup>	abs.	0/00 <sup>2)</sup>		abs.	0/00 <sup>2)</sup>	
<i>Limburg</i>										
1679	Ambt Montfort	11 053	118	10,7	100	9,1	18	385	34,9	20
0885	Arcen en Velden	9 118	101	11,1	53	5,8	48	213	23,5	40
0888	Beek	17 150	208	12,1	124	7,2	84	810	47,2	53
0889	Beesel	13 158	177	13,4	107	8,1	70	383	29,1	42
0890	Belfeld	5 408	63	11,6	24	4,4	39	194	35,7	6
0893	Bergen	13 362	165	12,3	88	6,6	77	440	32,8	107
0897	Born	14 552	152	10,5	122	8,4	30	550	37,9	49
0898	Broekhuizen	1 919	27	14,1	12	6,3	15	56	29,3	5
0899	Brunssum	30 464	314	10,3	356	11,7	-42	1 501	49,3	339
0902	Echt	19 026	189	9,9	167	8,7	22	876	45,8	266
0905	Eijsden	12 137	149	12,3	123	10,2	26	338	27,9	49
0906	Geleen	34 052	341	10,0	391	11,5	-50	1 592	46,8	278
0907	Gennep	16 811	190	11,3	135	8,0	55	522	31,0	145
0912	Grubbenvorst	6 866	96	13,9	45	6,5	51	256	37,0	31
1729	Gulpen-Wittem	15 460	160	10,3	140	9,0	20	749	48,3	298
0914	Haelen	10 023	109	10,9	137	13,6	-28	504	50,2	39
1937	Heel	8 346	88	10,6	70	8,4	18	258	31,0	21
0917	Heerlen	95 147	989	10,4	1 124	11,8	-135	4 808	50,5	724
0918	Helden	19 390	234	12,0	138	7,1	96	468	24,1	63
0920	Heythuysen	12 029	143	11,9	106	8,8	37	690	57,2	200
0923	Horst	19 584	256	13,0	179	9,1	77	505	25,7	64
0925	Hunsel	6 070	86	14,1	35	5,8	51	234	38,4	15
0928	Kerkrade	51 458	427	8,3	643	12,5	-216	2 094	40,8	379
0929	Kessel	4 173	40	9,6	26	6,2	14	150	35,9	14
0882	Landgraaf	41 009	397	9,7	374	9,1	23	1 597	39,1	144
0933	Maasbracht	13 660	150	11,0	112	8,2	38	480	35,1	35
0934	Maasbree	12 799	157	12,3	65	5,1	92	344	26,9	27
0935	Maastricht	122 070	1 178	9,6	1 268	10,4	-90	6 610	54,1	1 667
0936	Margraten	13 785	145	10,5	88	6,4	57	586	42,6	94
0993	Meerlo-Wanssum	7 546	98	12,9	32	4,2	66	304	40,0	25
0938	Meerssen	20 267	206	10,2	179	8,8	27	822	40,6	84
0941	Meijel	5 734	66	11,5	54	9,4	12	200	34,7	83
0944	Mook en Middelaar	7 833	100	12,6	38	4,8	62	482	61,0	63
0946	Nederweert	16 129	187	11,6	88	5,4	99	380	23,5	24
0951	Nuth	16 563	162	9,7	157	9,4	5	908	54,6	251
0881	Onderbanken	8 485	97	11,4	71	8,4	26	395	46,6	51
1669	Roerdalen	10 495	101	9,6	51	4,9	50	453	43,1	66
0957	Roermond	44 952	537	11,9	466	10,3	71	2 327	51,6	476
1670	Roggel en Neer	8 387	102	12,1	52	6,2	50	281	33,4	32
0962	Schinnen	13 727	142	10,4	115	8,4	27	602	44,0	68
0964	Sevenum	7 241	96	13,3	44	6,1	52	162	22,4	14
0965	Simpelveld	11 589	102	8,8	107	9,3	-5	407	35,3	43
0968	Sittard	49 800	533	10,7	480	9,7	53	2 090	42,1	264
0971	Stein	26 320	257	9,7	196	7,4	61	993	37,6	65
0974	Susteren	13 081	135	10,3	117	9,0	18	497	38,0	51
0975	Swalmen	8 590	80	9,3	67	7,8	13	317	36,9	15
0976	Tegelen	19 326	176	9,1	233	12,1	-57	817	42,3	119
0977	Thorn	2 591	33	12,7	32	12,3	1	128	49,3	9
0981	Vaals	10 821	70	6,5	127	11,7	-57	672	62,1	365
0994	Valkenburg aan de Geul	17 879	163	9,1	204	11,4	-41	1 036	57,9	201
0983	Venlo	64 864	734	11,3	599	9,2	135	2 646	40,6	549
0984	Venray	37 868	527	13,9	315	8,3	212	1 404	36,9	208
0986	Voerendaal	13 066	126	9,6	102	7,8	24	546	41,7	53
0988	Weert	47 959	556	11,6	392	8,2	164	1 279	26,6	209
	<b>Totaal</b>	<b>1 141 192</b>	<b>12 235</b>	<b>10,7</b>	<b>10 670</b>	<b>9,3</b>	<b>1 565</b>	<b>48 341</b>	<b>42,3</b>	<b>8 602</b>
	<b>Nederland</b>	<b>15 863 950</b>	<b>206 619</b>	<b>13,0</b>	<b>140 527</b>	<b>8,8</b>	<b>66 092</b>	<b>746 947</b>	<b>46,9</b>	<b>132 850</b>

<sup>1)</sup> Inclusief het saldo van de administratieve correcties.

<sup>2)</sup> Per 1 000 van de gemiddelde bevolking.

<sup>3)</sup> Per 1 000 van de beginbevolking.

NB Voor gehanteerde begrippen, totstandkoming van de cijfers, enz. zie de technische toelichting.

Vertrek <sup>1)</sup>			Vestigings- overschot <sup>1)</sup>	Saldo overige correcties	Totale bevolkingsgroei		Bevolking op 31-12-2000	Nieuwbouw
Totaal	w.o. naar buitenland				abs.	0/100 <sup>3)</sup>		
abs.	0/100 <sup>2)</sup>							
419	37,9	37	-34	1	-15	-1,4	11 038	35
341	37,6	35	-128	3	-77	-8,4	9 041	8
873	50,9	120	-63	3	24	1,4	17 174	65
419	31,8	29	-36	-3	31	2,4	13 189	107
200	36,8	16	-6	8	41	7,6	5 449	35
437	32,6	65	3	2	82	6,1	13 444	25
651	44,8	110	-101	16	-55	-3,8	14 497	9
87	45,5	6	-31	3	-13	-6,8	1 906	1
1 562	51,3	131	-61	34	-69	-2,3	30 395	52
682	35,6	96	194	-5	211	11,1	19 237	56
435	35,9	103	-97	1	-70	-5,8	12 067	9
1 688	49,6	231	-96	41	-105	-3,1	33 947	30
567	33,7	70	-45	1	11	0,7	16 822	19
220	31,8	12	36	7	94	13,7	6 960	46
703	45,4	108	46	-1	65	4,2	15 525	31
458	45,6	29	46	10	28	2,8	10 051	19
329	39,5	40	-71	2	-51	-6,1	8 295	19
4 693	49,3	496	115	22	2	0,0	95 149	296
453	23,3	28	15	1	112	5,8	19 502	50
650	53,9	76	40	-	77	6,4	12 106	41
527	26,8	31	-22	39	94	4,8	19 678	80
253	41,6	26	-19	-	32	5,3	6 102	4
2 292	44,7	716	-198	22	-392	-7,6	51 066	202
153	36,6	23	-3	5	16	3,8	4 189	-
1 870	45,7	304	-273	10	-240	-5,9	40 769	100
478	34,9	48	2	-	40	2,9	13 700	52
412	32,2	35	-68	-	24	1,9	12 823	7
6 435	52,7	1 626	175	8	93	0,8	122 163	284
681	49,5	114	-95	1	-37	-2,7	13 748	40
244	32,1	17	60	-2	124	16,4	7 670	33
872	43,0	106	-50	2	-21	-1,0	20 246	40
158	27,4	17	42	1	55	9,6	5 789	15
418	52,9	34	64	19	145	18,5	7 978	53
438	27,1	47	-58	1	42	2,6	16 171	40
788	47,4	59	120	-1	124	7,5	16 687	70
452	53,3	82	-57	14	-17	-2,0	8 468	12
469	44,6	88	-16	-1	33	3,1	10 528	24
2 205	48,9	375	122	14	207	4,6	45 159	229
287	34,1	20	-6	-1	43	5,1	8 430	13
700	51,1	66	-98	-	-71	-5,2	13 656	25
223	30,8	16	-61	2	-7	-1,0	7 234	5
495	42,9	105	-88	4	-89	-7,7	11 500	40
2 472	49,8	359	-382	12	-317	-6,4	49 483	165
956	36,2	138	37	14	112	4,3	26 432	161
545	41,7	83	-48	6	-24	-1,8	13 057	23
309	35,9	32	8	1	22	2,6	8 612	26
823	42,6	104	-6	74	11	0,6	19 337	164
118	45,4	21	10	-	11	4,2	2 602	4
614	56,7	293	58	16	17	1,6	10 838	5
985	55,1	196	51	-4	6	0,3	17 885	100
2 143	32,9	366	503	-49	589	9,1	65 453	372
1 389	36,5	146	15	44	271	7,2	38 139	132
490	37,4	26	56	-4	76	5,8	13 142	56
1 257	26,2	223	22	6	192	4,0	48 151	123
48 818	42,8	7 780	-477	399	1 487	1,3	1 142 679	3 652
693 074	43,5	78 977	53 873	3 160	123 125	7,8	15 987 075	70 650

# Bijlage 1

## Bevolkingsstatistieken in StatLine

### StatLine

In toenemende mate zijn cijfers van het CBS beschikbaar via internet. Via internet kunt u toegang verkrijgen tot StatLine, de elektronische databank van het CBS. In StatLine vindt u statistische informatie over vele maatschappelijke en economische onderwerpen in de vorm van tabellen en grafieken. Deze resultaten kunt u gratis bekijken, printen of opslaan. Naast de mogelijkheid om te zoeken met trefwoorden, kan met behulp van een Webselector een keuze worden gemaakt uit alle publicaties die zijn opgenomen in StatLine.

### Hoe vindt u bevolkingscijfers in StatLine?

In StatLine zijn veel cijfers over bevolking te vinden. De snelste manier om deze cijfers te vinden, is als volgt. Ga naar de openingspagina van de CBS homepage ([www.cbs.nl](http://www.cbs.nl)) en druk op de knop 'StatLine' aan de linkerkant. U krijgt nu een scherm waarin wordt uitgelegd hoe u binnen StatLine kunt zoeken naar onderwerpen. Klik in de tekst op 'StatLine' of op 'zelfstandig zoeken in StatLine'. U krijgt nu een scherm waarin u een zoekopdracht kunt geven (figuur 1). Als u niet direct een scherm met de themastructuur te zien krijgt, dient u 'Selecteren' te kiezen. U krijgt dan de 'StatLine Webselector' op uw scherm.

Binnen de Webselector kunt u via de themastructuur snel gegevens over bevolking opvragen. Door op 'Mens en maatschappij' te klikken, komt u bij 'Bevolking' terecht. Als u vervolgens op 'Bevolking' klikt, krijgt u een lijst met publicaties en submappen (figuur 2). In de submappen vindt u informatie over bijvoorbeeld de

samenstelling van de bevolking, geboorte en immigratie en emigratie.

Ter illustratie is in figuur 2 de publicatie 'Bevolking; kerncijfers' geselecteerd. In het rechterdeel van de Webselector ziet u vervolgens een overzicht van de onderwerpen in deze publicatie. Hier kunt u door 'Onderwerpen' en 'Jaar' te selecteren uw eigen tabel samenstellen. Submappen in het rechterdeel van de Webselector opent u door op het 'plusje' te klikken. Als u uw tabel heeft samengesteld, drukt u op OK onder aan het scherm. U krijgt nu de tabel op het scherm te zien. Uiteraard kunt u deze tabel afdrukken of opslaan op schijf. Als u op het pictogram met de diskette ('Bewaar tabel in ander formaat') boven de tabel klikt, krijgt u de keuze om de tabel op te slaan in Excel-formaat of enig ander formaat.

### Wat kunt u in StatLine vinden?

Er is een groot aantal StatLinepublicaties met bevolkingscijfers gemaakt. De meeste vindt u onder de kop 'Bevolking' (figuur 2). Er zijn publicaties beschikbaar met kerncijfers van de bevolking, maandcijfers van de bevolking, regionale cijfers, cijfers over de bevolking naar samenstelling, geboorte, sterfte en doodsoorzaken, huwelijken, scheidingen en verduwingen, verhuizingen, immigratie en emigratie, allochtonen, asielverzoeken, wijzigingen van nationaliteit en de demografische prognoses. Ook cijfers per postcode (4-cijferig) zijn beschikbaar via deze website.

Cijfers per gemeente of andere regio's zijn behalve onder 'Bevolking' ook te vinden bij het thema 'Nederland regionaal' in de publicaties 'Regionaal statistisch bestand' en 'Statistisch bestand gemeenten'.

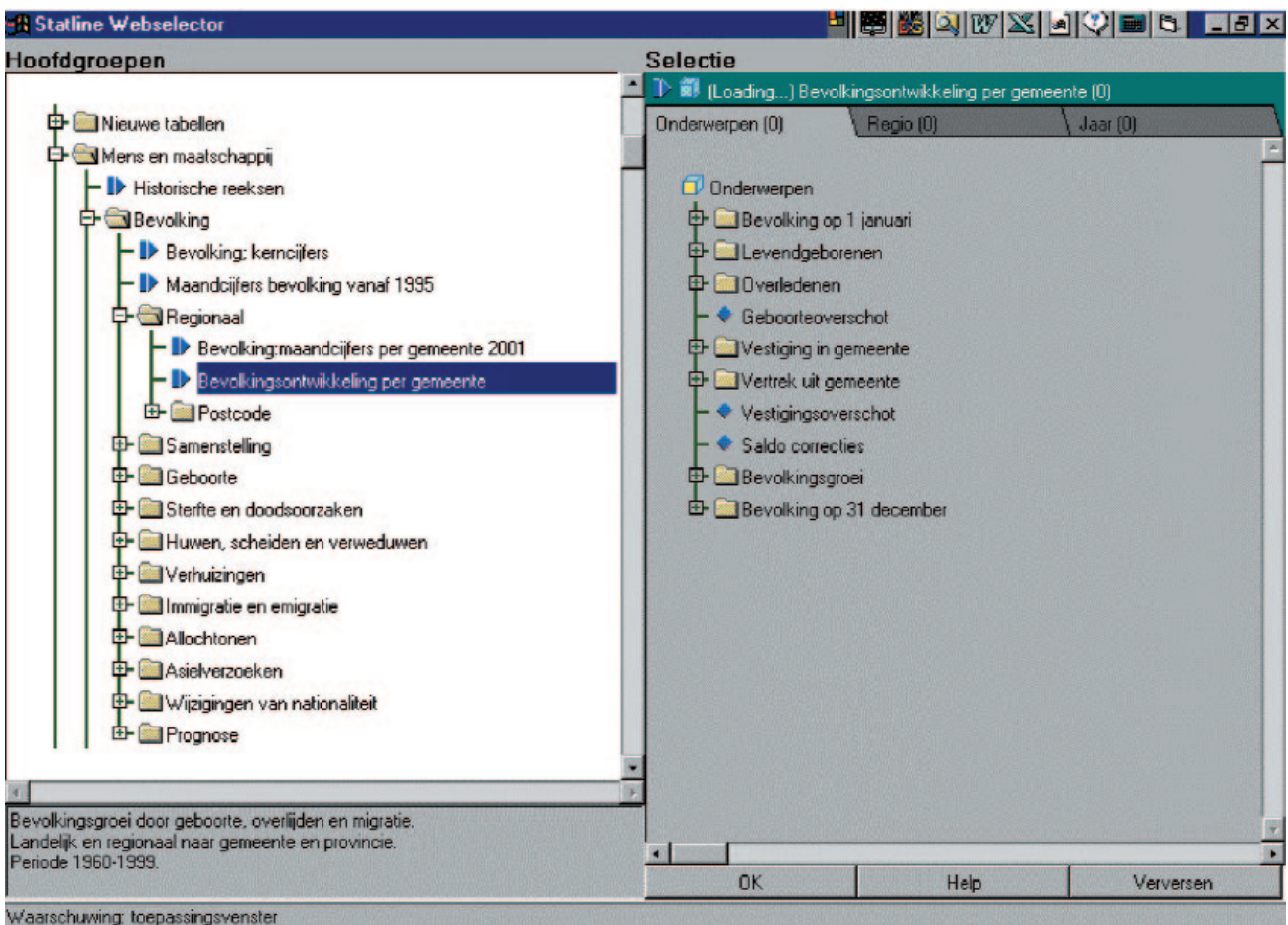
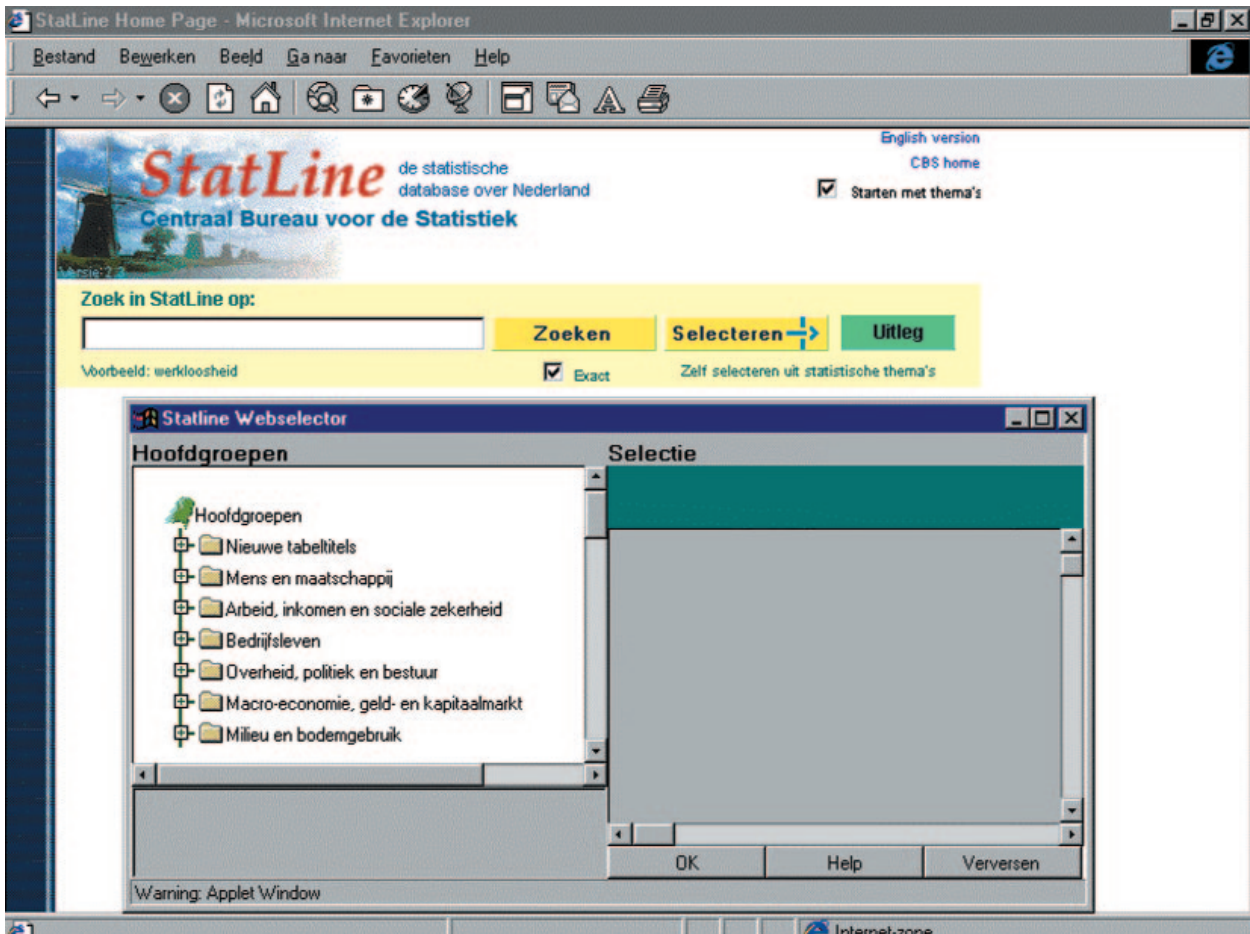

## Bijlage 2

### In de Maandstatistiek van de bevolking sinds augustus 2000 verschenen artikelen

	Aflevering		Blz.
<b>1. Bevolkingsstructuur en -ontwikkeling</b>			
Bevolkingsstatistieken in StatLine	april	2001	4-6
Zestien miljoen inwoners	april	2001	7
Bevolkingsgroei blijft hoog	juli	2001	4-6
<b>2. Bevolking naar nationaliteit en geboorteland</b>			
Niet-westerse derde generatie, een eerste verkenning	juni	2001	16-19
Spreiding van niet-westerse allochtonen over Nederland	juni	2001	20-23
Klein deel van asielzoekers ingeschreven in GBA	september	2001	4-7
Inwonende Turkse en Marokkaanse jongeren	september	2001	8-9
Verdubbeling van het aantal allochtonen in de afgelopen kwart eeuw	september	2001	12-16
Schattingmethode voor de allochtone bevolking in de afgelopen kwart eeuw	september	2001	17-22
<b>3. Geboorte</b>			
Krijgen allochtone vrouwen van de tweede generatie minder kinderen dan de moeder?	oktober	2000	17-24
Vruchtbaarheid van allochtone vrouwen	november	2000	9-11
Allochtone moeders in Nederland	november	2000	12-21
Kinderen krijgen over de landsgrenzen heen	november	2000	22-26
Jonge moeders zijn steeds ouder	november	2000	27-31
Werkende moeders in de komende twintig jaar	november	2000	32-34
Aantal tienermoeders weer toegenomen	februari	2001	4-5
Steeds meer kinderen buiten het huwelijk geboren	maart	2001	4-5
Een kind of uit elkaar	maart	2001	6-11
Laat getrouwd, snel een kind	juli	2001	7-9
Buitenechtelijke geboorten in Nederland en Europa: traditie of transitie?	oktober	2001	4-7
<b>4. Sterfte en levensverwachting</b>			
Sterfte in de jaren negentig	februari	2001	6-9
Voeding en sterfte	augustus	2001	6-9
<b>5. Buitenlandse migratie</b>			
De nieuwe gastarbeider: manager uit de VS of informaticus uit India	september	2000	9-12
Waarom komen immigranten naar Nederland?	januari	2001	4-7
Gezinshereniging van asielmigranten nog gering	januari	2001	8-14
Asielverzoeken en inwilligingen in Europa	april	2001	8-11
Immigratie stijgt verder in de eerste helft 2001	augustus	2001	4-5
Klein deel van asielzoekers ingeschreven in GBA	september	2001	4-7
<b>6. Huwelijksluiting, relatievorming en -ontbinding</b>			
Weer samenwonen na scheiding of verweduwing	februari	2001	17-20
Steeds meer kinderen buiten het huwelijk geboren	maart	2001	4-5
Een kind of uit elkaar	maart	2001	6-11
Traditionele en moderne huwelijken	maart	2001	12-13
Trouwen vanuit het ouderlijk huis	juni	2001	13-15
Laat getrouwd, snel een kind	juli	2001	7-9
Trouwen op een bijzondere dag	september	2001	10-11
<b>7. Wijzigingen van nationaliteit</b>			
Aantal wijzigingen van nationaliteit sterk toegenomen in de jaren negentig	september	2000	13-21
<b>8. Huishoudens en gezinnen</b>			
Veranderingen in huishoudenspositie tussen 1988 en 1998	september	2000	10-12
Uit het ouderlijk huis, 1998-2000	januari	2001	15-16
Huishoudens 1995-2000: eerste resultaten van de vernieuwde huishoudensstatistiek	februari	2001	10-12
Nieuwe huishoudensstatistiek: vergelijking met de oude statistiek	februari	2001	13-16



	Aflevering		Blz.
Weer samenwonen na scheiding of verweeduwing	februari	2001	17-20
Uit huis...en dan	februari	2001	21-22
Boemerangkinderen	februari	2001	23
'Repartnering': weer samenwonen na een relatieontbinding	februari	2001	28-30
De invloed van achtergrondkenmerken op de leefvorm van vrouwen	maart	2001	14-16
Ervaringen van kinderen met het ouderlijk gezin	april	2001	12-14
Kleine en grote gezinnen	april	2000	16-20
Niet-westerse allochtonen eerder uit huis dan autochtonen	april	2001	21-22
Bevolking in institutionele huishoudens, 1 januari 2000	mei	2001	39-40
Zelfstandig oud	juni	2001	4-7
Woningbehoefte in het licht van een veranderende tehuisbevolking	oktober	2001	8-11
<b>9. Prognoses en scenario's</b>			
Main trends in the labour force in the European Union	oktober	2000	9-16
Bevolkingsprognose 2000-2050: veronderstellingen en methodiek	januari	2001	17-21
Bevolkingsprognose 2000-2050: bevolking groeit tot 18 miljoen	januari	2001	22-25
Nederland vergriest en ontgroent. Hoe zeker is dat? Resultaten uit de Bevolkingsprognose 2000-2050	februari	2001	24-27
Bevolkingsprognose 2000-2050: kansverdeling van de toekomstige bevolking	februari	2001	31-35
Bevolkingsprognose 2000-2050: onzekerheidsmarge voor geboorte	februari	2001	36-38
Bevolkingsprognose 2000-2050: achtergronden van vruchtbaarheidsontwikkelingen	februari	2001	39-44
Bevolkingsprognose 2000-2050: waargenomen en toekomstige ontwikkelingen in de vruchtbaarheid	februari	2001	45-53
Allochtonenprognose 2000-2050: over tien jaar 2 miljoen allochtonen	maart	2001	17-22
Allochtonenprognose 2000-2050: veronderstellingen over het toekomstige kindertal van allochtone vrouwen	maart	2001	23-30
Bevolkingsprognose 2000-2050: recente ontwikkelingen in de migratie en veronderstellingen voor de toekomst	maart	2001	31-40
Bevolkingsprognose 2000-2050: kunnen in de toekomst meer arbeidsmigranten worden verwacht?	maart	2001	41-46
Bevolkingsprognose 2000-2050: veronderstellingen over de asielmigratie	maart	2001	47-50
Allochtonenprognose 2000-2050: sterke contrasten westerse allochtonen	april	2001	23-28
Allochtonenprognose 2000-2050: de toename van het aantal niet-westerse allochtonen nader bekeken	april	2001	29-33
Bevolkingsprognose 2000-2050: onzekerheidsmarges voor de migratie	april	2001	34-39
Huishoudensprognose 2000-2050: meer ongehuwden, minder gehuwden	mei	2001	4-7
Huishoudensprognose 2000-2050: sterke groei aantal eenpersoonshuishoudens	mei	2001	8-11
Huishoudensprognose 2000-2050: huwelijk blijft populair	mei	2001	12-20
Huishoudensprognose 2000-2050: veronderstellingen over huishoudensposities	mei	2001	21-28
Huishoudensprognose 2000-2050: vergelijking met de vorige prognose	mei	2001	29-31
Allochtonenprognose 2000-2050: hoe zeker is de toename van het aantal allochtonen	mei	2001	32-35
Allochtonenprognose 2000-2050: onzekerheid van het toekomstige kindertal van allochtone vrouwen	mei	2001	36-38
Bevolkingsprognose 2000-2050: prognosemodel voor de sterfte	juli	2001	10-15
Het huishoudensprognosemodel	juli	2001	16-20
Huishoudensprognose 2000-2050: hoe zeker is de toename van het aantal huishoudens?	augustus	2001	10-13
Huishoudensprognose 2000-2050: veronderstellingen over onzekerheidsmarges	augustus	2001	14-17
Woningbehoefte in het licht van een veranderende tehuisbevolking	oktober	2001	8-11
Nieuwe prognose van leerlingen- en studentenaantallen	oktober	2001	12-14
Vijftig jaar bevolkingsprognose: voorspelling van de geboorte	oktober	2001	15-25
<b>10. Bevolkingsstatistieken diversen</b>			
Bevolkingsstatistieken in StatLine	april	2001	4-6
Religie in historisch perspectief	juni	2001	8-12
Woningbehoefte in het licht van een veranderende tehuisbevolking	oktober	2001	8-11
Nieuwe prognose van leerlingen- en studentenaantallen	oktober	2001	12-14