

Inhoud

Overige gegevens pag. 1

Bevolking

– Bevolkingsontwikkeling, juli 1999 pag. 2 t/m 6

Arbeid

– Werkloosheidscijfers juni 1999–augustus 1999. pag. 10

Bouwnijverheid

- Bouwwerken waarvoor bouwvergunning is verleend met een bouwsom van 50 000 gld en meer (excl. BTW) naar bestemming en aard werkzaamheden, juni 1999 pag. 7
- Woningbouw, naar opdrachtgever, juni 1999. pag. 8
- Woningbouw, naar opdrachtgever en stichtingskostenklasse, juni 1999. pag. 7
- Berekend gemiddeld aantal productieve uren per arbeider in de nieuwbouw (B en U), 2^e kwartaal 1999. pag. 8
- Indexcijfers van de omzet in de bouwnijverheid, juli 1999. pag. 8

Financiële instellingen en markten

- Gemiddeld rendement van obligatieleningen, obligatie- en aandelenindexcijfers, week no. 37. pag. 15
- Consumptief krediet, juli 1999. pag. 9

Energie

- Aardgasbalans, mei 1999. pag. 14
- Elektriciteitsbalans, mei 1999. pag. 14

Rechtsbescherming en veiligheid

- Branden en brandschade naar object, 1998. pag. 13
- Geregistreerde criminaliteit naar aard der strafbare feiten, 1998. pag. 11
- Hoge Raad: cassatieberoepen in burgerlijke zaken, 1^e halfjaar 1999. pag. 12
- Burgerlijke rechtspraak bij de kantongerechten, 1^e kwartaal 1999. pag. 12
- Burgerlijke rechtspraak bij de arrondissementsrechtbanken, 1^e kwartaal 1999. pag. 13

Zo juist verschenen:

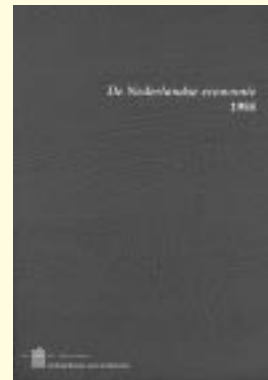

De Nederlandse economie

- aanhoudend hoge economische groei
- overheid vaart wel bij hoogconjunctuur
- dreigende krapte op arbeidsmarkt
- Nederland doet het internationaal gezien goed
- milieuvuiling blijft achter bij economische groei

De Nederlandse economie geeft een compleet beeld van de economische en sociale ontwikkelingen in ons land. Tekst, uitleg en grafieken brengen de cijfers tot leven. Analyses geven inzicht in samenhangen en structuren. Tijdreeksen leggen trends bloot.

De Nederlandse economie is onmisbaar voor iedereen die een samenhangend beeld van de sociaal-economische ontwikkeling in Nederland onder handbereik wil hebben.

De Nederlandse economie is een jaarlijkse uitgave en kost f 32,50 (exclusief verzendkosten). Neemt u een abonnement dan kost De Nederlandse economie 1998 u slechts f 28,50.

De Nederlandse economie is te verkrijgen bij de Klantenservice van het CBS:

- Tel. (045) 570 79 70
- Fax (045) 570 62 68
- E-mail: verkoop@cbs.nl

Verklaring van de tekens

. = gegevens ontbreken; – = nihil; x = geheim; * = voorlopig cijfer.
() achter de titel = nummer met de laatst gepubliceerde overeenkomstige tabel.

Auteursrecht

© CBS, Voorburg/Heerlen, 1999. Bronvermelding is verplicht.
Vereenvoudiging voor eigen of intern gebruik is toegestaan.
ISSN: 0166-9680

Prijs

f 131,00 per jaar (excl. verzendkosten); los nummer f 12,50.

Informatie

Klantenservice: tel. (045) 570 70 70; infoserv@cbs.nl
Website: www.cbs.nl; Conjunctuur: teletext pag. 506 en 507
Redactie SB: CBS, Postbus 4000, 2270 JM Voorburg,
tel. (070) 337 49 40; e-mail: prbn@cbs.nl

Bevolkingsontwikkeling juli 1999

Afnemend aantal partnerschapregistraties

Per 1 januari 1998 is in Nederland het geregistreerd partnerschap ingevoerd. De registratie van het partnerschap in de gemeentelijke basisadministratie is mogelijk voor paren van gelijk en van verschillend geslacht.

Tijdens de eerste anderhalf jaar die is verstreken sinds de invoering van het geregistreerd partnerschap, is het aantal partnerschapregistraties afgenomen. In de eerste zes maanden van 1998 hebben 2,7 duizend paren hun partnerschap laten registreren. In de tweede helft van 1998 was dit aantal kleiner: 1,9 duizend. In de eerste helft van 1999 was het aantal partnerschapregistraties nóg verder teruggelopen: 1,5 duizend. Deze ontwikkeling behoeft niet noodzakelijkerwijs te duiden op een afnemende belangstelling voor het geregistreerd partnerschap. Eerder is het zo dat zich begin 1998 een aantal paren heeft laten registreren voor wie zich toen de eerste door de nationale overheid ingestelde en erkende mogelijkheid tot registratie voordeed.

Voorts kan worden vastgesteld dat het aandeel van de paren van gelijk geslacht, voor wie het geregistreerd partnerschap in eerste aanleg is ontworpen, is teruggelopen. Bestonden in de eerste zes maanden van 1998 twee van de drie paren uit twee mannen of twee vrouwen, in de overeenkomstige periode van 1999 is dit aandeel gereduceerd tot iets meer dan de helft.

In verband met de recente introductie is het nog niet mogelijk de spreiding van de partnerschapregistraties over de maanden van het jaar adequaat te beschrijven. Duidelijk is dat de partnerschapregistraties die in 1998 zijn gesloten, geconcentreerd zijn in de eerste zes maanden van dat jaar. Dit patroon wijkt af van dat van de huwelijksluitingen, die in meerderheid in de tweede helft van het jaar plaatsvinden. Het kan evenwel niet worden uitgesloten dat, als de eerste hausse van partnerschapregistraties achter de rug is, de binnenjaarlijkse spreidingen van partnerschapregistraties en huwelijksluitingen meer op elkaar gaan lijken. Zeker is dit echter niet. Ook in een ander opzicht wijken de tot nu geregistreerde partnerschappen namelijk af van de huwelijksluitingen. Mensen die een partnerschap sluiten, zijn gemiddeld een stuk ouder dan degenen die trouwen. Dat geldt zowel voor paren van gelijk als voor paren van verschillend geslacht. Zo zijn zes van de tien vrouwen die met een man een partnerschap hebben laten registreren, ouder dan 35 jaar. Voor degenen die in 1998 zijn getrouwd, was dit aandeel een stuk lager, namelijk twee van de tien.

In de meeste opzichten is het geregistreerd partnerschap vergelijkbaar met het huwelijk. Het aangaan van het geregistreerd partnerschap vindt, evenals het sluiten van een huwelijk, plaats ten overstaan van de ambtenaar van de burgerlijke stand. De wederzijdse rechten en plichten van de partners zijn in belangrijke mate dezelfde als die tussen de huwelijkspartners. Het geregistreerd partnerschap wordt beëindigd door overlijden of doordat een of beide partners de registratie ongedaan willen maken. Dit laatste kan met onderling goedvinden buiten de rechter om of via een uitspraak van de rechter. Bij beëindiging van een huwelijk anders dan door overlijden is altijd een uitspraak van de rechter vereist.

Partnerschapregistraties per halfjaar

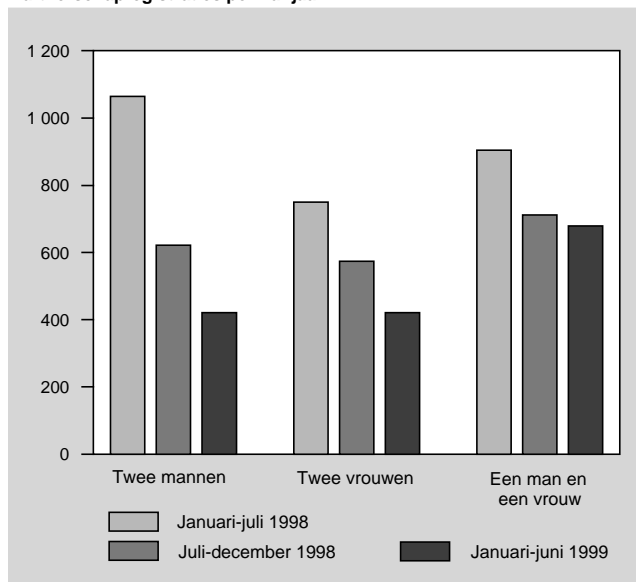

Een duidelijk onderscheid tussen het geregistreerd partnerschap en het huwelijk is de relatie tussen de partners en de eventuele kinderen. Als een gehuwde vrouw een kind krijgt, is haar echtgenoot automatisch de juridische vader. In het geval van een geregistreerd partnerschap geldt dit automatisme niet. Als een vrouw die geregistreerd partner is, een kind krijgt, is zij weliswaar automatisch de moeder van haar kind, maar haar mannelijke geregistreerd partner is alleen dan de juridische vader als hij, met toestemming van de moeder, het kind erkent. Geregistreerd partners van gelijk geslacht zijn nooit (beiden) wettige ouders van hetzelfde kind.

Ten aanzien van eventuele kinderen lijkt het geregistreerd partnerschap derhalve meer op een niet-huwelijkse samenwoningrelatie dan op het huwelijk. Hier ligt een mogelijke verklaring dat naar verhouding weinig paren van verschillend geslacht voor partnerschapregistratie kiezen. De mannelijke geregistreerd partner moet, evenals een niet-gehuwd samenwonende man, zijn kinderen erkennen om officieel het vaderschap over die kinderen te verkrijgen. Voorstelbaar is dat jonge paren die kinderen willen, voor het huwelijk kiezen waar het ouderschap over die kinderen bij wet is geregeld, dan wel niet-gehuwd blijven samenwonen. Het geregistreerd partnerschap heeft die paren voor wat het ouderschap over de kinderen immers niets extra's te bieden.

I. Stand en loop van de bevolking

(34) Inl. tel. (070) 337 58 30

| | Juli 1998 | Juli 1999* | Jan.-juli 1998 | Jan.-juli 1999* | Juli 1998 | Juli 1999* | Jan.-juli 1998 | Jan.-juli 1999* |
|---|------------|------------|----------------|-----------------|-----------|------------|----------------|-----------------|
| | Absoluut | | | | %o 1) | | | |
| Bevolking aan het begin van de periode | 15 696 325 | 15 802 919 | 15 654 192 | 15 760 225 | | | | |
| Levendgeborenen | 17 805 | 17 376 | 114 504 | 114 122 | 13,4 | 12,9 | 12,6 | 12,4 |
| w.v. 1e kind | 8 375 | 8 234 | 52 894 | 52 557 | 6,3 | 6,1 | 5,8 | 5,7 |
| 2e kind | 6 205 | 6 067 | 40 710 | 41 155 | 4,7 | 4,5 | 4,5 | 4,5 |
| 3e kind | 2 297 | 2 153 | 14 604 | 14 363 | 1,7 | 1,6 | 1,6 | 1,6 |
| 4+ kind | 928 | 922 | 6 296 | 6 047 | 0,7 | 0,7 | 0,7 | 0,7 |
| Overledenen | 10 953 | 11 279 | 80 373 | 83 270 | 8,2 | 8,4 | 8,8 | 9,1 |
| w.v. mannen | 5 431 | 5 510 | 39 952 | 40 805 | 8,2 | 8,3 | 8,9 | 9,0 |
| vrouwen | 5 522 | 5 769 | 40 421 | 42 465 | 8,2 | 8,5 | 8,8 | 9,2 |
| Immigratie | 11 427 | 11 572 | 64 743 | 64 266 | 8,6 | 8,6 | 7,1 | 7,0 |
| Emigratie | 7 123 | 6 831 | 35 100 | 33 026 | 5,3 | 5,1 | 3,9 | 3,6 |
| Saldo correcties | -2 007 | -1 030 | -12 492 | -9 590 | -1,5 | -0,8 | -1,4 | -1,0 |
| Totale bevolkingsgroei | 9 149 | 9 808 | 51 282 | 52 502 | 6,9 | 7,3 | 5,6 | 5,7 |
| Bevolking aan het einde van de periode | 15 705 474 | 15 812 727 | 15 705 474 | 15 812 727 | | | | |

¹⁾ De cijfers zijn op jaarbasis en per 1 000 van de gemiddelde (totale dan wel mannelijke of vrouwelijke) bevolking bepaald.

Emigratie per maand, gecorrigeerd voor seizoeninvloeden, januari 1994-juli 1999

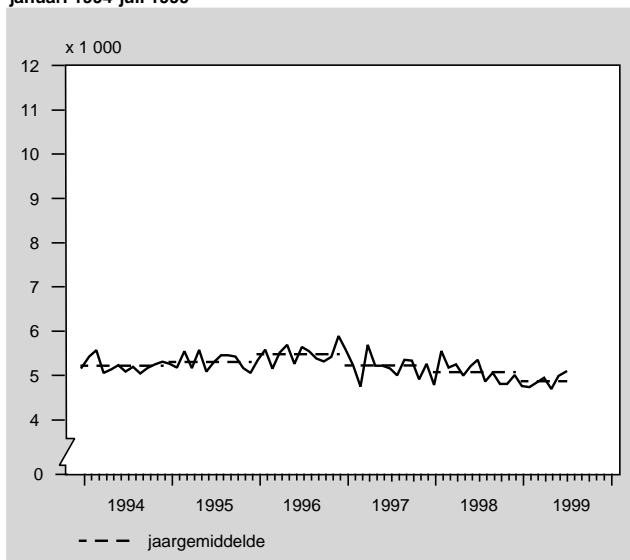

Immigratie per maand, gecorrigeerd voor seizoeninvloeden, januari 1994-juli 1999

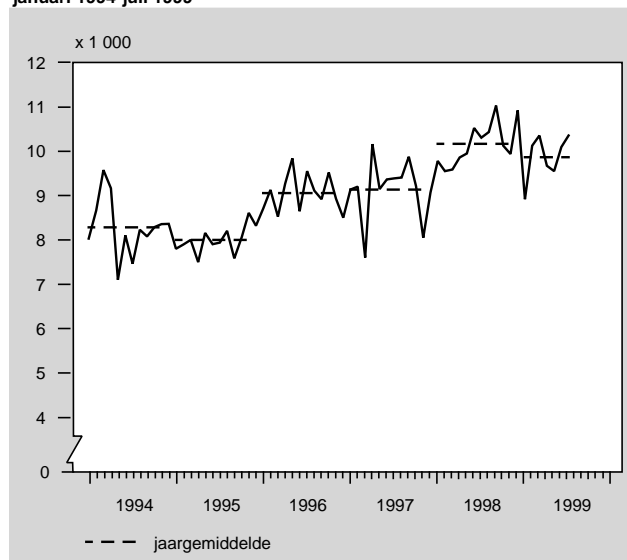

II. Stand en loop van de niet-Nederlandse bevolking

(34) Inl. tel. (070) 337 58 30

| | Juli 1998 | Juli 1999* | Jan.-juli 1998 | Jan.-juli 1999* | Juli 1998 | Juli 1999* | Jan.-juli 1998 | Jan.-juli 1999* |
|---|-----------|------------|----------------|-----------------|-----------|------------|----------------|-----------------|
| | Absoluut | | | | %o 1) | | | |
| Bevolking aan het begin van de periode | 665 398 | 654 781 | 678 077 | 662 372 | | | | |
| Levendgeborenen | 1 048 | 866 | 6 855 | 5 704 | 18,6 | 15,6 | 17,6 | 14,9 |
| w.v. 1e kind | 430 | 355 | 2 823 | 2 267 | 7,6 | 6,4 | 7,2 | 5,9 |
| 2e kind | 312 | 250 | 2 092 | 1 732 | 5,5 | 4,5 | 5,4 | 4,5 |
| 3e kind | 165 | 141 | 1 059 | 978 | 2,9 | 2,5 | 2,7 | 2,6 |
| 4+ kind | 141 | 120 | 881 | 727 | 2,5 | 2,2 | 2,3 | 1,9 |
| Overledenen | 180 | 155 | 1 216 | 1 140 | 3,2 | 2,8 | 3,1 | 3,0 |
| w.v. mannen | 107 | 93 | 732 | 702 | 3,6 | 3,2 | 3,6 | 3,5 |
| vrouwen | 73 | 62 | 484 | 438 | 2,7 | 2,3 | 2,6 | 2,4 |
| Immigratie | 6 441 | 6 281 | 42 551 | 40 961 | 114,1 | 113,0 | 109,2 | 107,1 |
| Emigratie | 2 788 | 2 518 | 12 841 | 11 865 | 49,4 | 45,3 | 33,0 | 31,0 |
| Saldo correcties | -2 614 | -781 | -18 479 | -6 123 | -46,3 | -14,0 | -47,4 | -16,0 |
| Saldo wijzigingen van nationaliteit | -3 465 | -3 995 | -31 107 | -35 430 | -61,4 | -71,9 | -79,8 | -92,6 |
| Totale bevolkingsgroei | -1 558 | -302 | -14 237 | -7 893 | -27,6 | -5,4 | -36,1 | -20,5 |
| Bevolking aan het einde van de periode | 663 840 | 654 479 | 663 840 | 654 479 | | | | |

¹⁾ De cijfers zijn op jaarbasis en per 1 000 van de gemiddelde (totale dan wel mannelijke of vrouwelijke) niet-Nederlandse bevolking bepaald.

III. Buitenlandse migratie van Nederlanders en niet-Nederlanders naar geboorteland

(34) Inl. tel. (070) 337 58 30

| | Immigratie | | | | Emigratie | | | |
|------------------------------------|------------|------------|----------------|-----------------|-----------|------------|----------------|-----------------|
| | juli 1998 | juli 1999* | jan.-juli 1998 | jan.-juli 1999* | juli 1998 | juli 1999* | jan.-juli 1998 | jan.-juli 1999* |
| Totaal 1) | 11 427 | 11 572 | 64 743 | 64 266 | 7 123 | 6 831 | 35 100 | 33 026 |
| Nederlanders w.v. met geboorteland | 4 986 | 5 291 | 22 192 | 23 305 | 4 335 | 4 313 | 22 259 | 21 161 |
| Nederland | 2 901 | 2 931 | 14 072 | 13 631 | 3 307 | 3 392 | 17 470 | 16 510 |
| Overige EU-landen | 247 | 238 | 1 226 | 1 396 | 169 | 148 | 803 | 805 |
| Overig Europa | 53 | 101 | 360 | 502 | 104 | 84 | 468 | 444 |
| Nederlandse Antillen + Aruba | 1 132 | 1 316 | 3 393 | 4 354 | 239 | 229 | 1 056 | 1 104 |
| Suriname | 147 | 176 | 753 | 787 | 107 | 60 | 550 | 381 |
| Overig Amerika | 160 | 193 | 754 | 864 | 103 | 120 | 442 | 448 |
| Azië | 178 | 162 | 820 | 894 | 174 | 141 | 825 | 740 |
| Afrika | 136 | 154 | 641 | 725 | 108 | 114 | 526 | 632 |
| Oceanië | 32 | 20 | 173 | 152 | 24 | 25 | 119 | 97 |
| Niet-Nederlanders 1) | 6 441 | 6 281 | 42 551 | 40 961 | 2 788 | 2 518 | 12 841 | 11 865 |
| w.v. met geboorteland | | | | | | | | |
| België | 141 | 171 | 951 | 1 060 | 106 | 65 | 474 | 439 |
| BR Duitsland | 348 | 379 | 2 521 | 2 371 | 333 | 288 | 1 646 | 1 669 |
| Verenigd Koninkrijk | 340 | 376 | 2 246 | 2 404 | 274 | 282 | 1 307 | 1 219 |
| Overige EU-landen 1) | 653 | 746 | 4 455 | 5 009 | 609 | 623 | 2 807 | 2 497 |
| Voormalig Joegoslavië | 109 | 729 | 803 | 1 919 | 38 | 48 | 206 | 231 |
| Voormalige Sovjet-Unie | 261 | 199 | 1 329 | 1 304 | 48 | 39 | 174 | 128 |
| Turkije | 372 | 306 | 2 788 | 2 343 | 65 | 58 | 528 | 397 |
| Overig Europa | 304 | 233 | 2 102 | 1 647 | 154 | 157 | 654 | 711 |
| Suriname | 298 | 133 | 1 591 | 1 073 | 25 | 13 | 145 | 96 |
| VS van Amerika | 281 | 255 | 1 580 | 1 589 | 258 | 277 | 986 | 1 047 |
| Overig Amerika | 280 | 263 | 2 095 | 1 646 | 149 | 129 | 595 | 580 |
| Afghanistan | 367 | 415 | 2 743 | 3 244 | 2 | 1 | 20 | 8 |
| China | 145 | 153 | 1 071 | 929 | 31 | 20 | 140 | 100 |
| Irak | 615 | 185 | 3 243 | 1 845 | 5 | 8 | 35 | 71 |
| Iran | 82 | 59 | 654 | 495 | 16 | 3 | 75 | 53 |
| Japan | 111 | 105 | 694 | 749 | 109 | 120 | 613 | 681 |
| Overig Azië | 583 | 561 | 3 655 | 3 495 | 331 | 179 | 1 215 | 788 |
| Egypte | 70 | 37 | 404 | 348 | 11 | 3 | 60 | 32 |
| Marokko | 332 | 269 | 2 594 | 2 406 | 45 | 52 | 310 | 295 |
| Somalia | 94 | 147 | 761 | 844 | 2 | 1 | 39 | 30 |
| Zuid-Afrika | 107 | 73 | 728 | 637 | 40 | 45 | 239 | 269 |
| Overig Afrika | 493 | 373 | 3 114 | 3 000 | 111 | 55 | 428 | 304 |
| Oceanië | 55 | 114 | 429 | 604 | 26 | 52 | 145 | 220 |

1) Immigratie inclusief in Nederlandse asielzoekerscentra geboren kinderen.

IV. Buitenlandse migratie van Nederlanders en niet-Nederlanders naar land van herkomst resp. bestemming

(34) Inl. tel. (070) 337 58 30

| | Immigratie | | | | Emigratie | | | |
|------------------------------|------------|------------|----------------|-----------------|-----------|------------|----------------|-----------------|
| | juli 1998 | juli 1999* | jan.-juli 1998 | jan.-juli 1999* | juli 1998 | juli 1999* | jan.-juli 1998 | jan.-juli 1999* |
| Totaal 1) | 11 427 | 11 572 | 64 743 | 64 266 | 7 123 | 6 831 | 35 100 | 33 026 |
| Nederlanders w.v. uit/naar | 4 986 | 5 291 | 22 192 | 23 305 | 4 335 | 4 313 | 22 259 | 21 161 |
| België | 377 | 389 | 2 277 | 2 264 | 608 | 523 | 3 304 | 3 031 |
| BR Duitsland | 459 | 411 | 2 385 | 2 220 | 370 | 448 | 2 171 | 2 267 |
| Verenigd Koninkrijk | 216 | 282 | 1 051 | 1 279 | 329 | 324 | 1 797 | 1 659 |
| Overige EU-landen | 399 | 444 | 2 489 | 2 497 | 645 | 757 | 3 810 | 4 059 |
| Overig Europa | 207 | 324 | 1 295 | 1 445 | 326 | 293 | 1 564 | 1 437 |
| Ned. Antillen + Aruba | 1 702 | 1 955 | 4 931 | 5 946 | 582 | 613 | 2 167 | 2 239 |
| Suriname | 128 | 121 | 767 | 708 | 109 | 44 | 574 | 354 |
| Verenigde Staten van Amerika | 319 | 280 | 1 360 | 1 454 | 443 | 435 | 1 948 | 1 793 |
| Overig Amerika | 232 | 201 | 1 105 | 1 087 | 248 | 249 | 1 200 | 1 160 |
| Azië | 492 | 440 | 2 267 | 2 134 | 345 | 270 | 1 849 | 1 338 |
| Afrika | 344 | 341 | 1 583 | 1 603 | 214 | 196 | 1 148 | 1 034 |
| Oceanië | 111 | 103 | 682 | 668 | 116 | 161 | 727 | 790 |
| Niet-Nederlanders 1) | 6 441 | 6 281 | 42 551 | 40 961 | 2 788 | 2 518 | 12 841 | 11 865 |
| w.o. uit/naar | | | | | | | | |
| EU-landen | 1 606 | 1 770 | 11 210 | 11 463 | 1 251 | 1 268 | 6 004 | 5 925 |
| Overig Europa | 1 096 | 1 447 | 7 131 | 7 296 | 301 | 300 | 1 548 | 1 414 |
| Amerika | 861 | 674 | 5 295 | 4 416 | 515 | 460 | 2 052 | 1 917 |
| Azië | 1 811 | 1 428 | 11 517 | 10 360 | 485 | 302 | 2 028 | 1 573 |
| Afrika | 1 011 | 853 | 6 934 | 6 807 | 196 | 129 | 993 | 785 |
| Oceanië | 56 | 109 | 464 | 619 | 40 | 59 | 216 | 251 |

1) Immigratie inclusief in Nederlandse asielzoekerscentra geboren kinderen.

V. Asielaanvragen naar land van nationaliteit

(34) Inl. tel. (070) 337 58 30

| | Juli 1998 | Juli 1999* | Jan.-juli 1998 | Jan.-juli 1999* |
|----------------------|-----------|------------|----------------|-----------------|
| Totaal | 3 887 | 3 387 | 22 363 | 24 061 |
| w.v. | | | | |
| Afghanistan | 584 | 320 | 4 088 | 1 925 |
| Azerbajdzjan | 92 | 238 | 350 | 1 186 |
| Bosnië-Herzegovina | 334 | 121 | 1 740 | 677 |
| Irak | 705 | 226 | 4 068 | 2 097 |
| Iran | 147 | 82 | 956 | 676 |
| Servië en Montenegro | 377 | 657 | 2 037 | 6 067 |
| Soedan | 184 | 128 | 789 | 993 |
| Somalië | 264 | 173 | 1 332 | 1 396 |
| Sri Lanka | 109 | 68 | 537 | 448 |
| Turkije | 88 | 131 | 627 | 753 |
| Overige | 1 003 | 1 243 | 5 839 | 7 843 |

Bron: Ministerie van Justitie.

VI. Saldo administratieve correcties van Nederlanders en niet-Nederlanders naar geboorteland

(34) Inl. tel. (070) 337 58 30

| | Juli 1998 | Juli 1999* | Jan.-juli 1998 | Jan.-juli 1999* |
|------------------------------|-----------|------------|----------------|-----------------|
| Totaal | -2 109 | -1 030 | -13 177 | -9 590 |
| Nederlanders | -819 | -249 | -4 096 | -3 467 |
| w.v. met geboorteland | | | | |
| Nederland | -481 | -84 | -2 500 | -1 769 |
| Overige EU-landen | -37 | -5 | -178 | -137 |
| Overig Europa | -43 | -25 | -142 | -122 |
| Nederlandse Antillen + Aruba | -65 | -41 | -340 | -321 |
| Suriname | -72 | -7 | -233 | -246 |
| Overig Amerika | -20 | -4 | -113 | -168 |
| Azië | -51 | -14 | -256 | -236 |
| Afrika | -44 | -64 | -296 | -431 |
| Oceanië | -6 | -5 | -38 | -37 |
| Niet-Nederlanders | -1 290 | -781 | -9 081 | -6 123 |
| w.v. met geboorteland | | | | |
| België | -16 | -8 | -158 | -97 |
| BR Duitsland | -91 | -45 | -595 | -396 |
| Verenigd Koninkrijk | -126 | -90 | -1 124 | -766 |
| Overige EU-landen | -169 | -164 | -1 569 | -1 099 |
| Voormalig Joegoslavië | -17 | 4 | -202 | -98 |
| Voormalige Sovjet-Unie | -33 | -12 | -170 | -94 |
| Turkije | -93 | -85 | -564 | -449 |
| Overig Europa | -60 | -27 | -363 | -264 |
| Suriname | -24 | -15 | -217 | -130 |
| Verenigde Staten van Amerika | -58 | -27 | -430 | -287 |
| Overig Amerika | -59 | -27 | -389 | -255 |
| Afghanistan | -5 | -13 | -17 | -65 |
| China | -18 | -17 | -142 | -125 |
| Irak | -24 | -18 | -162 | -198 |
| Iran | -13 | -16 | -107 | -57 |
| Japan | -29 | -11 | -108 | -126 |
| Overig Azië | -127 | -61 | -880 | -494 |
| Egypte | -24 | -15 | -144 | -100 |
| Marokko | -92 | -47 | -441 | -342 |
| Somalia | -31 | -25 | -249 | -157 |
| Zuid-Afrika | -19 | -5 | -158 | -57 |
| Overig Afrika | -150 | -53 | -781 | -394 |
| Oceanië | -12 | -4 | -111 | -73 |

VII. Binnen Nederland verhuisde personen

(34) Inl. tel. (070) 337 58 30

| | Juli 1998 | | Juli 1999* | | Jan.-juli 1998 | | Jan.-juli 1999* | |
|-------------------|-----------|---------------------------|------------|---------------------------|----------------|---------------------------|-----------------|---------------------------|
| | Totaal | w.o. in gezinsverband (%) | Totaal | w.o. in gezinsverband (%) | Totaal | w.o. in gezinsverband (%) | Totaal | w.o. in gezinsverband (%) |
| Totaal | 170 726 | 48,0 | 160 022 | 48,2 | 1 025 161 | 44,6 | 979 690 | 45,2 |
| w.v. | | | | | | | | |
| binnen gemeenten | 104 286 | 51,0 | 97 115 | 51,3 | 647 908 | 48,7 | 622 594 | 48,9 |
| tussen gemeenten | 66 440 | 43,3 | 62 907 | 43,5 | 377 253 | 37,5 | 357 096 | 38,6 |
| w.v. | | | | | | | | |
| binnen provincies | 37 134 | 44,4 | 35 563 | 44,6 | 220 182 | 39,6 | 212 023 | 40,2 |
| tussen provincies | 29 306 | 41,9 | 27 344 | 42,1 | 157 071 | 34,7 | 145 073 | 36,2 |

| | Juli 1998 | Juli 1999* | Jan.-juli 1998 | Jan.-juli 1999* | Juli 1998 | Juli 1999* | Jan.-juli 1998 | Jan.-juli 1999* |
|-----------------------------------|--------------|---------------|-------------------|--------------------|--------------|---------------|-------------------|--------------------|
| | Absoluut | | | | %o 1) | | | |
| Huwende mannen 2) | 8 460 | 8 176 | 46 854 | 45 559 | 12,8 | 12,3 | 10,4 | 10,0 |
| w.v. | | | | | | | | |
| niet eerder gehuwd | 6 716 | 6 705 | 37 119 | 37 138 | 10,2 | 10,1 | 8,2 | 8,2 |
| voorheen gescheiden | 1 600 | 1 344 | 8 598 | 7 491 | 2,4 | 2,0 | 1,9 | 1,7 |
| voorheen verweerd | 144 | 127 | 1 137 | 930 | 0,2 | 0,2 | 0,3 | 0,2 |
| Huwende vrouwen 2) | 8 330 | 8 176 | 46 167 | 45 560 | 12,4 | 12,0 | 10,0 | 9,8 |
| w.v. | | | | | | | | |
| niet eerder gehuwd | 6 809 | 6 762 | 37 282 | 37 302 | 10,1 | 10,0 | 8,1 | 8,0 |
| voorheen gescheiden | 1 416 | 1 317 | 7 844 | 7 519 | 2,1 | 1,9 | 1,7 | 1,6 |
| voorheen verweerd | 105 | 97 | 1 041 | 739 | 0,2 | 0,1 | 0,2 | 0,2 |
| Geregistreerde partnerschappen 3) | 390 | 287 | 3 108 | 1 793 | 0,3 | 0,2 | 0,3 | 0,2 |
| w.v. | | | | | | | | |
| tussen twee mannen | 145 | 78 | 1 209 | 490 | 0,1 | 0,1 | 0,1 | 0,1 |
| tussen twee vrouwen | 142 | 84 | 1 046 | 500 | 0,1 | 0,1 | 0,1 | 0,1 |
| tussen een man en een vrouw | 103 | 125 | 853 | 803 | 0,1 | 0,1 | 0,1 | 0,1 |
| Van echt scheidende mannen 2) | 2 775 | 2 533 | 17 734 | 18 049 | 4,2 | 3,8 | 3,9 | 4,0 |
| Van echt scheidende vrouwen 2) | 2 844 | 2 532 | 18 164 | 18 043 | 4,2 | 3,7 | 3,9 | 3,9 |

¹⁾ De cijfers zijn op jaarbasis en per 1 000 van de gemiddelde (totale dan wel mannelijke of vrouwelijke) bevolking bepaald.

²⁾ Woonachtig in Nederland ongeacht de plaats van huwelijkssluiting of echtscheiding.

³⁾ Het aangaan van een geregistreerd partnerschap is mogelijk met ingang van 1998.

Levendgeborenen per maand, gecorrigeerd voor seizoeninvloeden,
januari 1994-juli 1999

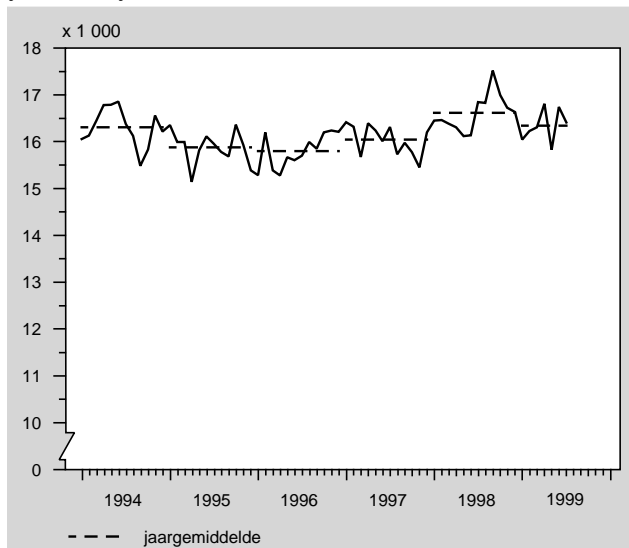

Overledenen per maand, gecorrigeerd voor seizoeninvloeden,
januari 1994-juli 1999

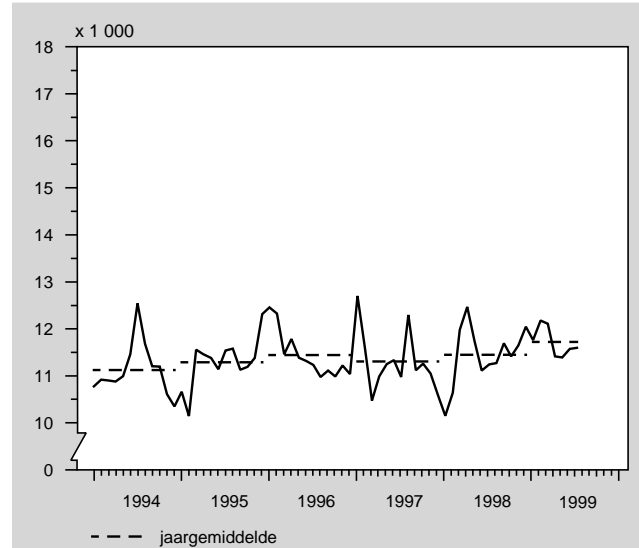

Bevolkingsgroei per maand, gecorrigeerd voor seizoeninvloeden,
januari 1994-juli 1999

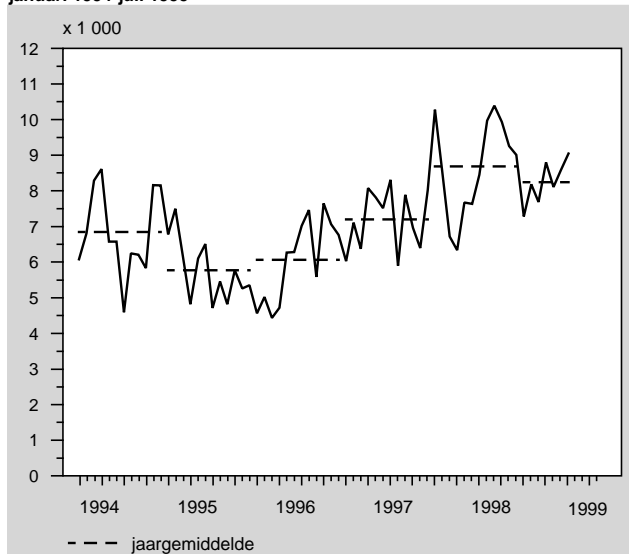

Asielzoekers per maand,
januari 1994-juli 1994

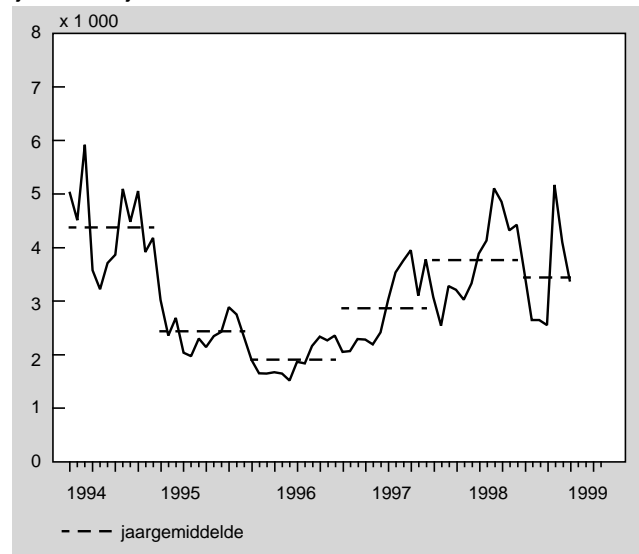

Bouwwerken waarvoor bouwvergunning is verleend met een bouwsom van 50 000 gld en meer naar bestemming en aard werkzaamheden ¹⁾

(33) Inl. tel. (070) 337 42 41

| | Totaal | Woning- bouw | Utiliteitsgebouwen naar bestemming | | | | | | | | |
|-------------------------|---------|-----------------|------------------------------------|-------------------------------------|------------------------|------------------------------------|--|---------------------|-----------|---|--------------------------------------|
| | | | agrarisch | industrie en bouw- nijverheid | handel en horeca | vervoer en commu- nicatie | zakelijke dienst- ver- lening | openbaar bestuur | onderwijs | gezond- heids en welzijns- zorg | overige dienst- ver- lening |
| | mln gld | | | | | | | | | | |
| 1997 | 32 130 | 18 231 | 1 432 | 2 318 | 2 600 | 1 233 | 2 581 | 719 | 810 | 1 098 | 1 107 |
| Nieuwbouw ²⁾ | 29 528 | 17 082 | 1 383 | 2 158 | 2 259 | 1 143 | 2 370 | 619 | 701 | 892 | 922 |
| Herstel en verbouw | 2 601 | 1 149 | 48 | 160 | 342 | 90 | 211 | 101 | 110 | 206 | 185 |
| 1998 | 33 954 | 17 108 | 1 493 | 2 782 | 3 087 | 1 350 | 3 624 | 747 | 1 131 | 1 318 | 1 314 |
| Nieuwbouw ²⁾ | 31 151 | 15 991 | 1 435 | 2 646 | 2 674 | 1 286 | 3 294 | 643 | 1 001 | 1 066 | 1 115 |
| Herstel en verbouw | 2 803 | 1 117 | 58 | 136 | 413 | 65 | 330 | 103 | 130 | 253 | 199 |
| Januari-juni 1998 | 15 512 | 7 776 | 721 | 1 307 | 1 433 | 634 | 1 687 | 301 | 498 | 630 | 525 |
| Nieuwbouw ²⁾ | 14 104 | 7 236 | 693 | 1 254 | 1 219 | 612 | 1 529 | 232 | 423 | 479 | 426 |
| Herstel en verbouw | 1 408 | 539 | 29 | 53 | 214 | 22 | 158 | 68 | 75 | 151 | 99 |
| Januari-juni 1999 | 17 196 | 8 430 | 810 | 1 239 | 1 391 | 841 | 2 249 | 381 | 451 | 775 | 629 |
| Nieuwbouw ²⁾ | 15 946 | 7 930 | 787 | 1 170 | 1 196 | 782 | 2 127 | 346 | 399 | 667 | 543 |
| Herstel en verbouw | 1 250 | 500 | 23 | 69 | 195 | 59 | 122 | 35 | 52 | 108 | 86 |
| Juni 1999 | 3 259 | 1 609 | 144 | 232 | 232 | 114 | 442 | 124 | 55 | 172 | 135 |
| Nieuwbouw ²⁾ | 3 032 | 1 512 | 139 | 219 | 193 | 110 | 415 | 122 | 43 | 155 | 123 |
| Herstel en verbouw | 226 | 97 | 5 | 13 | 39 | 3 | 27 | 2 | 13 | 16 | 12 |

¹⁾ In de bouwsom zijn niet begrepen de kosten van de grond, architectenhonorarium, de kosten van toezicht en de BTW.

²⁾ Omvat de werkzaamheden nieuw- en herbouw en uitbreiding van gebouwen.

Woningbouw naar opdrachtgever en stichtingskostenklasse ¹⁾

(33) Inl. tel. (070) 337 42 41

| | Totaal | Rijk en gemeenten | Woningbouw- verenigingen c.q. corporaties | Institutionele beleggers | Bouwers voor de markt | Andere particuliere opdrachtgevers |
|--------------------------------|-----------------|----------------------|---|-----------------------------|--------------------------|--|
| | aantal woningen | | | | | |
| Bouwvergunning verleend | | | | | | |
| Januari-december 1998 | 87 673 | 576 | 18 750 | 1 284 | 52 882 | 14 181 |
| Goedkope huur | 11 463 | 245 | 8 644 | – | 1 571 | 1 003 |
| Goedkope koop | 5 062 | 36 | 1 662 | 122 | 3 095 | 147 |
| Middeldure huur | 6 361 | 42 | 4 316 | 181 | 1 593 | 229 |
| Middeldure koop | 16 466 | 56 | 1 896 | 290 | 13 466 | 758 |
| Dure koop en huur | 48 321 | 197 | 2 232 | 691 | 33 157 | 12 044 |
| Januari-juni 1998 | 40 440 | 349 | 9 678 | 481 | 22 995 | 6 937 |
| Goedkope huur | 6 141 | 157 | 5 098 | – | 331 | 555 |
| Goedkope koop | 2 232 | 36 | 550 | – | 1 570 | 76 |
| Middeldure huur | 3 103 | 40 | 2 253 | 24 | 718 | 68 |
| Middeldure koop | 7 473 | 23 | 864 | 62 | 6 153 | 371 |
| Dure koop en huur | 21 491 | 93 | 913 | 395 | 14 223 | 5 867 |
| Januari-juni 1999 | 38 597 | 273 | 6 819 | 120 | 24 677 | 6 708 |
| Goedkope huur | 3 646 | 12 | 2 716 | – | 593 | 325 |
| Goedkope koop | 2 619 | – | 696 | – | 1 815 | 108 |
| Middeldure huur | 2 221 | – | 1 554 | 33 | 618 | 16 |
| Middeldure koop | 6 124 | 70 | 429 | – | 5 185 | 440 |
| Dure koop en huur | 23 987 | 191 | 1 424 | 87 | 16 466 | 5 819 |
| Juni 1999 | 6 859 | 18 | 1 149 | – | 4 334 | 1 358 |
| Goedkope huur | 436 | 12 | 294 | – | 15 | 115 |
| Goedkope koop | 653 | – | 129 | – | 515 | 9 |
| Middeldure huur | 617 | – | 484 | – | 131 | 2 |
| Middeldure koop | 981 | – | 81 | – | 764 | 136 |
| Dure koop en huur | 4 172 | 6 | 161 | – | 2 909 | 1 096 |

¹⁾ Bouwwerken met een bouwsom van 50 000 gld en meer, excl. BTW.

| | Totaal | Rijk en gemeenten | Woningbouwverenigingen c.q. corporaties | Institutionele beleggers | Bouwers voor de markt | Andere particuliere opdrachtgevers |
|--------------------------------|---------|-------------------|---|--------------------------|-----------------------|------------------------------------|
| aantal woningen | | | | | | |
| Bouwvergunning verleend | | | | | | |
| 1997 | 101 501 | 306 | 22 708 | 1 734 | 62 643 | 14 110 |
| 1998 | 87 673 | 576 | 18 750 | 1 284 | 52 882 | 14 181 |
| Januari-juni 1998 | 40 440 | 349 | 9 678 | 481 | 22 995 | 6 937 |
| Januari-juni 1999 | 38 597 | 273 | 6 819 | 120 | 24 677 | 6 708 |
| Juni 1999 | 6 859 | 18 | 1 149 | - | 4 334 | 1 358 |
| Nog niet begonnen | | | | | | |
| Ultimo december 1997 | 33 235 | 70 | 8 379 | 322 | 21 337 | 3 127 |
| Ultimo december 1998 | 33 618 | 276 | 7 368 | 704 | 21 503 | 3 767 |
| Ultimo juni 1998 | 30 481 | 197 | 8 120 | 462 | 18 085 | 3 617 |
| Ultimo juni 1999 | 34 218 | 320 | 7 045 | 221 | 22 272 | 4 360 |
| Begonnen | | | | | | |
| 1997 | 98 002 | 330 | 20 369 | 1 815 | 61 257 | 14 231 |
| 1998 | 85 871 | 343 | 19 519 | 902 | 51 862 | 13 245 |
| Januari-juni 1998 | 42 661 | 203 | 9 808 | 341 | 26 011 | 6 298 |
| Januari-juni 1999 | 37 157 | 229 | 7 103 | 576 | 23 217 | 6 032 |
| Juni 1999 | 6 125 | 26 | 1 139 | - | 3 831 | 1 129 |
| In uitvoering | | | | | | |
| Ultimo december 1997 | 97 521 | 283 | 22 213 | 1 907 | 60 982 | 12 136 |
| Ultimo december 1998 | 90 745 | 345 | 22 114 | 1 109 | 54 863 | 12 314 |
| Ultimo juni 1998 | 102 968 | 334 | 23 155 | 1 692 | 64 744 | 13 043 |
| Ultimo juni 1999 | 97 821 | 525 | 22 095 | 1 232 | 59 757 | 14 212 |
| Voltooid | | | | | | |
| 1997 | 92 315 | 523 | 24 637 | 1 526 | 51 156 | 14 473 |
| 1998 | 90 516 | 257 | 20 133 | 1 655 | 55 529 | 12 942 |
| Januari-juni 1998 | 35 853 | 127 | 8 722 | 543 | 21 133 | 5 328 |
| Januari-juni 1999 | 30 271 | 32 | 7 205 | 459 | 18 447 | 4 128 |
| Juni 1999 | 6 800 | - | 1 726 | 105 | 4 176 | 793 |

Berekend gemiddeld aantal productieve uren per arbeider in de nieuwbouw (B en U) 1)

(30) Inl. tel. (070) 337 42 41

| | Theoretisch beschikbaar 2) | Productief | | | | | Improductief 3) | | | | | w.v. verlet wegens vorst of neerslag | | | | |
|------|----------------------------|------------|--------|--------|--------|-------|-----------------|--------|--------|--------|------|--------------------------------------|--------|--------|--------|------|
| | | 1e kw. | 2e kw. | 3e kw. | 4e kw. | jaar | 1e kw. | 2e kw. | 3e kw. | 4e kw. | jaar | 1e kw. | 2e kw. | 3e kw. | 4e kw. | jaar |
| uren | | | | | | | | | | | | | | | | |
| 1994 | 2 080 | 330 | 385 | 300 | 390 | 1 405 | 180 | 135 | 230 | 130 | 675 | 60 | 10 | 15 | 20 | 100 |
| 1995 | 2 080 | 360 4) | 370 5) | 300 5) | 380 | 1 410 | 160 | 150 | 220 | 140 | 670 | 20 | 15 | 10 | 30 | 75 |
| 1996 | 2 095 | 275 | 400 | 310 | 380 | 1 365 | 245 | 120 | 220 | 150 | 730 | 120 | 5 | 5 | 25 | 150 |
| 1997 | 2 090 | 335 | 410 | 310 | 375 | 1 425 | 180 | 110 | 220 | 155 | 660 | 55 | 10 | 5 | 20 | 95 |
| 1998 | 2 090 | 380 | 385 | 300 | 360 | 1 420 | 135 | 135 | 225 | 170 | 665 | 35 | 20 | 15 | 35 | 110 |
| 1999 | 2 090 | 370 | 370 | | | | 145 | 150 | | | | 55 | 20 | | | |

1) Als gevolg van de afronding op vijftallen kunnen verschillen optreden tussen het jaartotaal en de som van de kwartalen.

2) Met inbegrip van vakantie, bijzondere feestdagen, snipperdagen en roostervrije dagen.

3) Eventuele gevolgen van neerslag (bijv. hoge grondwaterstand) worden niet waargenomen. Deze vorm van verlet komt dus niet in de cijfers tot uitdrukking.

4) De door staking verloren gegane uren zijn in de improductieve uren opgenomen.

5) Naast de door staking verloren gegane uren is ook rekening gehouden met inhaaleffecten.

Indexcijfers van de omzet in de bouwnijverheid (1998=100) 1)

(34) Inl. tel. (070) 337 42 90

| SBI'93 | 1998 | | | | | | | | | 1999* | | | | | | | Wijzigingen in % | |
|---|------|------|------|------|-------|------|------|------|------|-------|-------|-------|-----|------|------|------------------------|------------------------|--|
| | mei | juni | juli | aug. | sept. | okt. | nov. | dec. | jan. | febr. | maart | april | mei | juni | juli | juli'99 t.o.v. juli'98 | jan.'99-t.o.v. jan.'98 | |
| Bouwruij maken van terreinen (SBI 451) | 109 | 116 | 112 | 68 | 107 | 111 | 116 | 119 | 68 | 85 | 107 | 112 | 108 | 122 | 117 | 4 | 6 | |
| Burgerlijke en utiliteitsbouw; grond-, water- en wegebouw excl. grondverzet (SBI 452) | 102 | 115 | 100 | 73 | 117 | 117 | 115 | 116 | 67 | 85 | 110 | 114 | 112 | 131 | 120 | 20 | 12 | |
| Burgerlijke en utiliteitsbouw 2) | 102 | 111 | 101 | 71 | 111 | 115 | 112 | 114 | 74 | 90 | 115 | 117 | 112 | 130 | 116 | 15 | 11 | |
| Grond-, water- en wegebouw 2) | 100 | 116 | 112 | 71 | 117 | 120 | 124 | 137 | 50 | 73 | 96 | 100 | 108 | 125 | 121 | 8 | 7 | |
| Bouwinstallatie (SBI 453) | 93 | 108 | 108 | 71 | 114 | 117 | 117 | 114 | 87 | 102 | 122 | 116 | 106 | 129 | 130 | 19 | 18 | |
| Afwerken van gebouwen (SBI 454) | 104 | 118 | 113 | 66 | 120 | 120 | 112 | 102 | 71 | 85 | 112 | 112 | 113 | 128 | 125 | 11 | 9 | |
| Verhuur van bouw- en sloopmachines met bedienend personeel (SBI 455) | 100 | 110 | 103 | 78 | 114 | 111 | 112 | 113 | 81 | 96 | 116 | 127 | 120 | 136 | 122 | 24 | 12 | |
| Totaal bouwnijverheid (SBI 45) | 100 | 114 | 103 | 72 | 116 | 117 | 115 | 115 | 72 | 89 | 112 | 114 | 111 | 130 | 122 | 19 | 13 | |
| w.v. bedrijven met | | | | | | | | | | | | | | | | | | |
| 10 tot 100 werknemers | 99 | 116 | 111 | 63 | 117 | 119 | 116 | 112 | 74 | 90 | 113 | 116 | 109 | 128 | 120 | 9 | 11 | |
| 100 en meer werknemers | 103 | 111 | 94 | 83 | 115 | 115 | 114 | 119 | 69 | 87 | 112 | 112 | 112 | 132 | 124 | 30 | 14 | |

1) Door bedrijven met 10 of meer werknemers gefactureerde en/of gedeclareerde bedragen. Basis is het 1/12 deel van het totaal gefactureerde en/of gedeclareerde bedrag in 1998.

2) Zie voor de samenstelling van deze bedrijfspgroepen de Maandstatistiek Bouwnijverheid, augustus 1993 pag. 9 e.v.

| | 1998 | | 1999 | | | | | Toe- c.q. afname ¹⁾ | |
|---|-----------|--------|--------|--------|--------|--------|-----------|--------------------------------|-------|
| | jan.-juli | maart | april | mei | juni | juli | jan.-juli | mln euro | % |
| | mln gld | | | | | | | mln euro | % |
| Debiteurensaldo begin periode | 25 528 | 28 174 | 28 447 | 28 679 | 28 806 | 28 928 | 27 905 | 12 663 | 9,3 |
| Verstrekt krediet | 11 392 | 1 916 | 1 788 | 1 705 | 1 902 | 2 031 | 12 547 | 5 694 | 10,1 |
| w.v. door: | | | | | | | | | |
| Gemeentelijke kredietbanken | 283 | 43 | 36 | 32 | 38 | 46 | 271 | 123 | -4,0 |
| Banken en Creditcardorganisaties | 6 111 | 1 053 | 956 | 943 | 977 | 1 125 | 6 770 | 3 072 | 10,8 |
| Financieringsmaatschappijen | 4 491 | 753 | 716 | 664 | 821 | 786 | 4 996 | 2 267 | 11,2 |
| w.o. | | | | | | | | | |
| dochters van banken | 2 662 | 439 | 394 | 375 | 447 | 425 | 2 758 | 1 251 | 3,6 |
| auto dealers | 572 | 90 | 99 | 79 | 95 | 87 | 630 | 286 | 10,1 |
| overige financieringsmaatschappijen | 1 258 | 223 | 222 | 211 | 280 | 274 | 1 609 | 730 | 27,9 |
| Postorderbedrijven | 507 | 68 | 79 | 66 | 65 | 74 | 510 | 231 | 0,5 |
| naar kredietvorm: | | | | | | | | | |
| aflopend krediet | 2 243 | 334 | 319 | 277 | 324 | 312 | 2 134 | 969 | -4,9 |
| doorlopend krediet | 6 987 | 1 183 | 1 127 | 1 041 | 1 172 | 1 214 | 7 730 | 3 508 | 10,6 |
| spaar-/leenkrediet | 798 | 179 | 131 | 122 | 144 | 149 | 985 | 447 | 23,6 |
| creditcard krediet | 1 365 | 220 | 210 | 265 | 261 | 356 | 1 697 | 770 | 24,4 |
| Rente en kosten | 1 385 | 194 | 189 | 185 | 190 | 191 | 1 331 | 604 | -3,9 |
| Aflossingen | 11 785 | 1 838 | 1 744 | 1 763 | 1 969 | 1 954 | 9 268 | 4 206 | -21,4 |
| Debiteurensaldo einde periode | 26 521 | 28 447 | 28 679 | 28 806 | 28 928 | 29 197 | 29 197 | 13 249 | 10,1 |
| w.v. bij: | | | | | | | | | |
| Gemeentelijke kredietbanken | 815 | 800 | 798 | 793 | 789 | 793 | 793 | 360 | -2,6 |
| Banken en Creditcardorganisaties | 13 097 | 13 904 | 13 993 | 14 016 | 13 955 | 14 082 | 14 082 | 6 390 | 7,5 |
| Financieringsmaatschappijen | 11 815 | 12 922 | 13 054 | 13 169 | 13 363 | 13 504 | 13 504 | 6 128 | 14,3 |
| w.o. | | | | | | | | 0 | |
| dochters van banken | 7 830 | 8 387 | 8 429 | 8 460 | 8 523 | 8 577 | 8 577 | 3 892 | 9,5 |
| auto dealers | 1 270 | 1 306 | 1 320 | 1 340 | 1 368 | 1 378 | 1 378 | 625 | 8,5 |
| overige financieringsmaatschappijen | 2 715 | 3 229 | 3 304 | 3 369 | 3 472 | 3 550 | 3 550 | 1 611 | 30,7 |
| Postorderbedrijven | 794 | 821 | 834 | 827 | 821 | 817 | 817 | 371 | 3,0 |
| naar kredietvorm: | | | | | | | | | |
| aflopend krediet | 7 095 | 6 869 | 6 871 | 6 852 | 6 853 | 6 836 | 6 836 | 3 102 | -3,7 |
| doorlopend krediet | 17 661 | 18 570 | 18 722 | 18 790 | 18 884 | 19 072 | 19 072 | 8 654 | 8,0 |
| spaar-/leenkrediet | 1 765 | 2 576 | 2 644 | 2 691 | 2 746 | 2 803 | 2 803 | 1 272 | 58,8 |
| creditcard krediet | 356 | 432 | 442 | 473 | 445 | 486 | 486 | 221 | 36,5 |
| Totaal van de toegezegde limieten | 39 399 | 42 498 | 42 843 | 43 061 | 43 285 | 43 881 | 43 881 | 19 912 | 11,4 |
| Overtrekkingen op betaalrekeningen | 8 229 | 9 426 | 9 484 | 9 055 | 9 027 | 9 217 | 9 217 | 4 183 | 12,0 |
| | x 1 000 | | | | | | | | |
| Aantal uitstaande contracten | 4 024 | 4 241 | 4 331 | 4 244 | 4 291 | 4 345 | 4 345 | | 8,0 |
| w.v. | | | | | | | | | |
| aflopend krediet | 676 | 692 | 692 | 671 | 687 | 744 | 744 | | 10,1 |
| doorlopend krediet | 3 147 | 3 288 | 3 379 | 3 311 | 3 344 | 3 322 | 3 322 | | 5,6 |
| spaar-/leenkrediet | 55 | 76 | 77 | 79 | 80 | 82 | 82 | | 47,5 |
| creditcard krediet | 146 | 185 | 182 | 183 | 181 | 197 | 197 | | 35,0 |
| Aantal toegezegde limieten (ultimo) | 7 024 | 7 422 | 7 454 | 7 459 | 7 455 | 7 514 | 7 514 | | 7,0 |
| Aantal overtrekkingen op betaalrekeningen | 2 699 | 2 455 | 2 424 | 2 095 | 2 078 | 2 174 | 2 174 | | -19,4 |

¹⁾ De procentuele groei van de laatst bekende cumulatieve periode t.o.v. dezelfde periode een jaar eerder.

Daling geregisteerde werkloosheid

De geregisteerde werkloosheid is in juni-augustus verder gedaald. Dit blijkt uit de nieuwste cijfers van het CBS. Weliswaar kwam het aantal geregisteerde werklozen in juni-augustus iets hoger uit dan in de periode daarvoor, maar gecorrigeerd voor seizoeninvloeden daalde de werkloosheid met vijfduizend. Ook de laatste maanden is de werkloosheid in dit tempo gedaald.

Werkloosheid verder gedaald

In de maanden juni-augustus kwam het aantal geregisteerde werklozen uit op 213 duizend. Dat is enkele duizenden hoger dan in de maanden mei-juli. Als gevolg van de instroom van schoolverlaters op de arbeidsmarkt is in deze periode echter een stijging met ongeveer tienduizend gebruikelijk. Na verwijdering van deze seizoeneffecten komt het nieuwste werkloosheidscijfer dan ook vijfduizend lager uit dan in mei-juli. De werkloosheid is dus verder gedaald.

Daling vijfduizend per maand

De cijfers van de geregisteerde werkloosheid zijn gebaseerd op een steekproefonderzoek en hebben een onnauwkeurigheidsmarge. De tendens van de werkloosheid kan daarom het beste over een wat langere periode worden vastgesteld. Vergeleken met dezelfde periode een jaar eerder is de werkloosheid in juni-augustus 60 duizend lager. Gemiddeld is de werkloosheid dus met vijfduizend per maand gedaald.

Technische toelichting

Geregisteerde werklozen zijn mensen zonder werk of met werk van minder dan twaalf uur per week die bij een arbeidsbureau staan ingeschreven en direct beschikbaar zijn voor een baan van minstens twaalf uur per week. De cijfers zijn gebaseerd op de registratie van de arbeidsbureaus en de Enquête beroepsbevolking van het CBS, een steekproef-onderzoek dat maandelijks onder ruim tienduizend mensen in Nederland wordt gehouden.

Omdat de geregisteerde werkloosheidscijfers zijn gebaseerd op een steekproefonderzoek, hebben ze een onnauwkeurigheidsmarge. Alleen uit grote veranderingen en uit veranderingen die zich gedurende een langere periode voortdurend aftekenen mogen conclusies worden getrokken over de tendens van de werkloosheid.

Naast de maandelijkse cijfers van de geregisteerde werkloosheid, publiceert het CBS jaarlijks een breder scala van indicatoren van het onbenut arbeidsaanbod. Eén daarvan is de werkloze beroepsbevolking: mensen die niet of minder dan twaalf uur werken en actief zoeken naar werk voor twaalf uur of meer. Het Centraal Planbureau gebruikt dit cijfer voor economische analyses.

Een nog bredere afbakening van het onbenut arbeidsaanbod is: alle mensen die niet of minder dan twaalf uur werken en betaald werk voor twaalf uur of meer zouden willen hebben (ongeacht of men direct in staat is om te werken, op zoek is naar werk, enzovoorts).

Een andere indicatie van het arbeidspotentieel is het aantal mensen met een bijstands- of ww-uitkering.

1. Geregisteerde werklozen naar geslacht, naar duur inschrijving en naar leeftijd (driemaandsgemiddelden)¹ (34) Inl. tel. (045) 570 72 60

| | Totaal | Mannen | Vrouwen | Korter dan 1 jaar | 1 jaar of langer | < 25 jaar | 25-34 jaar | 35-64 jaar |
|----------------------|--------|--------|---------|-------------------|------------------|-----------|------------|------------|
| x 1 000 | | | | | | | | |
| April '98 – juni '98 | 270 | 142 | 128 | 121 | 149 | 39 | 81 | 150 |
| Mei '98 – juli '98 | 270 | 146 | 124 | 124 | 146 | 36 | 83 | 151 |
| Juni '98 – aug. '98 | 273 | 147 | 126 | 126 | 147 | 39 | 79 | 155 |
| Juli '98 – sept. '98 | 271 | 144 | 127 | 122 | 149 | 35 | 76 | 160 |
| Okt. '98 – dec. '98 | 260 | 144 | 116 | 120 | 140 | 38 | 75 | 148 |
| Jan. '99 – maart '99 | 265 | 141 | 125 | 133 | 133 | 38 | 78 | 150 |
| April '99 – juni '99 | 216 | 112 | 104 | 99 | 117 | 32 | 53 | 131 |
| Mei '99 – juli '99 | 209 | 106 | 103 | 97 | 111 | 33 | 54 | 122 |
| Juni '99 – aug. '99 | 213 | 99 | 114 | 104 | 110 | 41 | 54 | 118 |

Bron: Statistiek geregisteerde werkloosheid.

N.B. Niet voor seizoen gecorrigeerde cijfers. Duur inschrijving volgens registratie arbeidsbureaus.

2. Geregisteerde werklozen naar geslacht en leeftijd en naar geslacht en duur inschrijving (driemaandsgemiddelden) (34) Inl. tel. (045) 570 72 60

| | Totaal | < 25 jaar | | 25-64 jaar | | Korter dan 1 jaar | | 1 jaar of langer | |
|----------------------|--------|-----------|-------|------------|-------|-------------------|-------|------------------|-------|
| | | Man | Vrouw | Man | Vrouw | Man | Vrouw | Man | Vrouw |
| x 1 000 | | | | | | | | | |
| April '98 – juni '98 | 270 | 19 | 19 | 122 | 109 | 62 | 59 | 80 | 69 |
| Mei '98 – juli '98 | 270 | 20 | 16 | 125 | 109 | 67 | 57 | 79 | 67 |
| Juni '98 – aug. '98 | 273 | 23 | 16 | 124 | 110 | 62 | 64 | 84 | 63 |
| Juli '98 – sept. '98 | 271 | 22 | 13 | 122 | 114 | 58 | 64 | 86 | 63 |
| Okt. '98 – dec. '98 | 260 | 21 | 17 | 122 | 100 | 64 | 56 | 80 | 61 |
| Jan. '99 – maart '99 | 265 | 24 | 15 | 117 | 110 | 73 | 60 | 68 | 64 |
| April '99 – juni '99 | 216 | 8 | 24 | 105 | 80 | 47 | 52 | 65 | 51 |
| Mei '99 – juli '99 | 209 | 8 | 24 | 97 | 79 | 45 | 52 | 60 | 51 |
| Juni '99 – aug. '99 | 213 | 12 | 29 | 87 | 85 | 46 | 58 | 53 | 57 |

Bron: Statistiek geregisteerde werkloosheid.

N.B. Niet voor seizoen gecorrigeerde cijfers. Duur inschrijving volgens registratie arbeidsbureaus.

| | Opgemaakte processen- verbaal | Opgehelderd | Gehoorde verdachten | | | | totaal |
|---|-------------------------------------|-------------|---------------------|---------|---------|---------|--------|
| | | | mannen | vrouwen | jongens | meisjes | |
| | x1 000 | | | | | | |
| Totaal Generaal | 1 222,2 | 200,9 | 195,1 | 25,4 | 40,5 | 5,9 | 266,9 |
| Wetboek van Strafrecht | 1 101,5 | 147,2 | 140,3 | 20,2 | 38,7 | 5,8 | 205,0 |
| w.v. | | | | | | | |
| geweldd misdrijven | 76,6 | 35,2 | 35,8 | 2,7 | 7,1 | 1,0 | 46,5 |
| w.v. | | | | | | | |
| verkrachting | 1,6 | 0,9 | 0,9 | 0,0 | 0,1 | 0,0 | 1,1 |
| feitelijke aanranding der eerbaarheid | 2,5 | 1,0 | 0,9 | 0,0 | 0,3 | 0,0 | 1,2 |
| overige seksuele misdrijven | 2,5 | 1,5 | 1,4 | 0,0 | 0,2 | 0,0 | 1,7 |
| misdrijven tegen het leven en persoon ¹⁾ | 16,1 | 8,4 | 8,5 | 0,6 | 1,0 | 0,1 | 10,1 |
| mishandeling | 38,0 | 19,8 | 20,0 | 1,7 | 3,7 | 0,8 | 26,2 |
| diefstal met geweld | 14,4 | 3,1 | 3,6 | 0,3 | 1,6 | 0,1 | 5,6 |
| afpersing | 1,4 | 0,4 | 0,5 | 0,0 | 0,2 | 0,0 | 0,7 |
| vermogensmisdrijven | 842,3 | 86,1 | 79,4 | 15,6 | 21,3 | 4,2 | 120,5 |
| w.v. | | | | | | | |
| valsheidsmisdrijven | 7,3 | 2,6 | 2,6 | 0,7 | 0,1 | 0,0 | 3,4 |
| eenvoudige diefstal | 328,3 | 41,2 | 31,9 | 10,5 | 7,5 | 3,2 | 53,1 |
| gekwalficeerde diefstal | 487,3 | 34,3 | 37,3 | 2,7 | 12,9 | 0,8 | 53,7 |
| verduistering | 6,9 | 2,6 | 2,2 | 0,5 | 0,2 | 0,1 | 3,0 |
| bedrog | 10,6 | 3,8 | 3,6 | 1,0 | 0,2 | 0,0 | 4,9 |
| heling en schuldheling | 1,8 | 1,6 | 1,8 | 0,2 | 0,4 | 0,0 | 2,4 |
| vernietiging en openbare orde | 178,4 | 22,9 | 22,2 | 1,6 | 9,9 | 0,6 | 34,2 |
| w.v. | | | | | | | |
| tegen de openbare orde | 3,8 | 2,2 | 2,7 | 0,2 | 1,2 | 0,2 | 4,3 |
| discriminatie | 0,3 | 0,1 | 0,1 | 0,0 | 0,0 | 0,0 | 0,1 |
| gemeengevaarlijke misdrijven | 7,5 | 1,5 | 1,3 | 0,1 | 0,9 | 0,0 | 2,3 |
| tegen het openbaar gezag | 1,8 | 1,8 | 2,2 | 0,2 | 0,2 | 0,0 | 2,6 |
| schennis der eerbaarheid | 2,3 | 0,9 | 0,8 | 0,0 | 0,1 | 0,0 | 0,9 |
| vernietiging | 162,7 | 16,4 | 15,1 | 1,0 | 7,6 | 0,3 | 24,0 |
| overige misdrijven Wetboek van Strafrecht | 4,2 | 3,0 | 2,9 | 0,3 | 0,3 | 0,0 | 3,7 |
| Wegenverkeerswet | 105,5 | 41,3 | 37,9 | 3,4 | 0,7 | 0,0 | 42,1 |
| w.v. | | | | | | | |
| rijden onder invloed | 29,6 | 29,5 | 28,1 | 2,1 | 0,3 | 0,0 | 30,4 |
| verlaten plaats ongeval | 71,2 | 8,3 | 7,1 | 1,1 | 0,3 | 0,0 | 8,5 |
| overige misdrijven Wegenverkeerswet | 4,7 | 3,5 | 2,7 | 0,2 | 0,2 | 0,0 | 3,2 |
| Wet Economische Delicten | 3,1 | 2,2 | 2,8 | 0,2 | 0,1 | 0,0 | 3,1 |
| w.v. | | | | | | | |
| milieuhygienische wetten | 2,2 | 1,5 | 1,9 | 0,2 | 0,0 | 0,0 | 2,1 |
| overige wetten | 0,9 | 0,7 | 0,9 | 0,0 | 0,1 | 0,0 | 1,1 |
| Opiumwet | 7,7 | 6,7 | 10,1 | 1,4 | 0,3 | 0,0 | 11,9 |
| Wet Wapens en Munitie | 3,4 | 2,9 | 3,0 | 0,2 | 0,5 | 0,0 | 3,8 |
| Wetboek Militair Strafrecht | 0,3 | 0,3 | 0,3 | 0,0 | 0,0 | 0,0 | 0,3 |
| Overige wetten | 0,8 | 0,2 | 0,7 | 0,1 | 0,0 | 0,0 | 0,8 |

Bron: CBS, Politiestatistiek.

¹⁾ Betreft bedreiging, (poging) doodslag/moord, overige misdrijven tegen het leven en dood en lichamelijk letsel door schuld.

| | Op 1 januari aanhangig | In de loop van de periode | | | Aan het eind van de periode aanhangig |
|-----------------------------------|---------------------------|---------------------------|--------------------------------|--------------------|--|
| | | Ingediend | beëindigd | | |
| | | | eindarrest/ eindbeschikking | op andere wijze | |
| Civiele contentieuze zaken | | | | | |
| 1996 | 311 | 337 | 255 | 27 | 366 |
| 1997 | 366 | 340 | 290 | 32 | 384 |
| 1998 | 384 | 386 | 240 | 29 | 501 |
| 1997, eerste halfjaar | 366 | 168 | 173 | 20 | 341 |
| 1998, eerste halfjaar | 384 | 198 | 137 | 14 | 431 |
| 1999, eerste halfjaar | 501 | 213 | 144 | 16 | 554 |
| Extra-judiciële zaken | | | | | |
| 1996 | 95 | 136 | 136 | 4 | 91 |
| 1997 | 91 | 191 | 141 | 9 | 132 |
| 1998 | 132 | 179 | 157 | 1 | 153 |
| 1997, eerste halfjaar | 91 | 99 | 77 | 6 | 107 |
| 1998, eerste halfjaar | 132 | 98 | 86 | 1 | 143 |
| 1999, eerste halfjaar | 153 | 126 | 106 | 4 | 169 |

Bron: Hoge Raad der Nederlanden.

¹⁾ Deze tabel is in andere vorm voor het laatst gepubliceerd in bulletin 8, jaargang 1998.**Burgerlijke rechtspraak bij de kantongerechten: eerste kwartaal**

(17) Inl. tel. (070) 337 58 66

| | 1997 | 1998 | 1999 |
|--|---------|------|------|
| | x 1 000 | | |
| Civiele contentieuze zaken | | | |
| Ingediend | 66,5 | 69,8 | 71,3 |
| w.o. | | | |
| via dagvaardingsformulier | 3,2 | 3,4 | 3,7 |
| via deurwaarders-exploit | 60,2 | 63,0 | 64,5 |
| verzoeken om voorlopige voorzieningen | 2,8 | 3,0 | 2,8 |
| Ter zitting gebrachte zaken | 57,6 | 59,6 | 64,7 |
| w.o. | | | |
| arbeidszaken | 3,5 | 3,3 | 3,4 |
| huurzaken | 14,9 | 14,7 | 16,4 |
| Afgedaan bij eindvonnis | 55,0 | 58,1 | 61,1 |
| w.o. | | | |
| arbeidszaken | 1,9 | 2,0 | 2,0 |
| ontruimingszaken, toegewezen ontruimingen | 9,2 | 9,0 | 9,1 |
| voorlopige voorzieningen | 1,9 | 2,0 | 2,0 |
| Extra-judiciële zaken | | | |
| Ingediend | 40,2 | 40,2 | 40,8 |
| w.o. | | | |
| huurzaken | 0,6 | 0,6 | 0,5 |
| arbeidszaken ex BW 7a: 1639w/art. 7:685 BW | 9,0 | 9,5 | 7,0 |
| Eindbeschikkingen | 35,2 | 36,0 | 34,4 |
| w.o. | | | |
| regeling voogdij/ouderlijk gezag | 2,8 | 3,7 | 4,8 |
| arbeidszaken ex BW 7a: 1639w/art. 7:685 BW | 8,1 | 8,9 | 6,2 |
| algemene bijstandswet | 6,1 | 3,4 | 2,2 |

| | 1997 | 1998 | 1999 |
|--|---------|------|------|
| | x 1 000 | | |
| Civiele contentieuze zaken | | | |
| Ter zitting gebrachte nieuwe zaken | 13,0 | 13,7 | 10,6 |
| w.v. | | | |
| kort gedingen | 3,8 | 3,7 | 2,9 |
| overige zaken | 9,2 | 10,0 | 7,7 |
| Afgedaan bij eindvonnis | 8,6 | 8,9 | 8,3 |
| w.v. | | | |
| kort gedingen | 2,2 | 2,3 | 2,2 |
| overige zaken | 6,4 | 6,6 | 6,1 |
| Extra-judiciële zaken | | | |
| Ingediend | 25,9 | 26,5 | 27,5 |
| w.o. | | | |
| echtscheidingsverzoeken | 8,9 | 8,8 | 8,9 |
| ondertoezichtstelling van minderjarigen | 1,3 | 1,5 | 1,5 |
| gezag over minderjarigen (excl. adoptie, | | | |
| ondertoezichtstelling en echtscheiding) | 0,7 | 0,8 | 0,8 |
| adoptie en herroeping adoptie | 0,2 | 0,3 | 0,2 |
| verzoeken tot faillietverklaring | 2,9 | 2,8 | 2,5 |
| Afgedaan bij beschikking/vonnis | 21,5 | 20,9 | 23,0 |
| w.o. | | | |
| echtscheidingsverzoeken | 8,9 | 8,1 | 8,2 |
| ondertoezichtstelling van minderjarigen | 1,3 | 1,4 | 1,3 |
| gezag over minderjarigen (excl. adoptie, | | | |
| ondertoezichtstelling en echtscheiding) | 0,7 | 0,7 | 0,6 |
| adoptie en herroeping adoptie | 0,3 | 0,3 | 0,3 |
| verzoeken tot faillietverklaring | 1,5 | 1,3 | 1,2 |

Branden en brandschade naar aard en object van de brand, 1998¹⁾

(1998, no. 41) Inl. tel. (070) 337 58 66

| | Totaal | w.o. | |
|--|--------|------------|--------------|
| | | Met schade | Schadebedrag |
| | x 100 | mln gld | |
| 1996 | 552 | 259 | 1 237 |
| 1997 | 495 | 252 | 1 218 |
| 1998 | 440 | 240 | 1 223 |
| Aard van de brand | | | |
| Schoorsteenbrand ²⁾ | 18 | 9 | 5 |
| Buitenbrand | 278 | 125 | 132 |
| Kleine brand | 130 | 93 | 283 |
| Middel/grote brand | 14 | 13 | 803 |
| Binnenbrand | 144 | 106 | 1 085 |
| w.o. | | | |
| Woongebouwen | 82 | 65 | 182 |
| w.o. | | | |
| Woning | 72 | 59 | 159 |
| Kantoorgebouw | 4 | 3 | 15 |
| Onderwijsgebouw | 3 | 2 | 84 |
| Gezondheidszorg | 8 | 4 | 5 |
| Industrie, landbouw, veeteelt | 14 | 11 | 546 |
| Bijeenkomstgebouw (ontmoeting, verzamel) | 11 | 9 | 151 |
| Buitenbrand | 278 | 125 | 132 |
| w.o. | | | |
| Papier- vuilcontainer, afvalbak, los afval | 131 | 31 | 7 |
| Personenauto (incl. sloopauto) | 49 | 45 | 45 |
| Ander object | 36 | 25 | 25 |

¹⁾ Uitsluitend de branden waarvoor de brandweer is uitgerukt (excl. de gevallen waarbij sprake was van loos alarm/brandgerucht).

Voor 'schade onbekend' zijn de bedragen geschat.

²⁾ Hiervan behoefde het object niet te worden opgegeven.

Aardgasbalans

(35) Inl. tel. (070) 337 43 83

| | 1997 | 1998 | 1999 | | |
|--|--------------------|--------|----------|-------|----------|
| | jaar | jaar | jan.–mei | mei | jan.–mei |
| | mln m ³ | | | | |
| Winning ¹⁾ | 80 282 | 76 331 | 34 705 | 3 728 | 35 148 |
| Eigen verbruik winningsbedrijven | 704 | 924 | 386 | 68 | 359 |
| Afgefaald en/of afgeblazen | 136 | 126 | 62 | 11 | 50 |
| Levering aan aardgashandelaren ²⁾ | 79 442 | 75 281 | 34 257 | 3 649 | 34 739 |
| Invoer | 6 843 | 6 831 | 3 113 | 949 | 4 072 |
| Uitvoer | 40 237 | 36 841 | 16 624 | 1 876 | 17 949 |
| Voorraadmutaties (onttrokken ==+) | -15 | 29 | 7 | -3 | 23 |
| Meetverschillen | 556 | 774 | 381 | 22 | 289 |
| Levering tbv binnenlandsverbruik ³⁾ | 46 589 | 46 074 | 21 134 | 2 741 | 21 174 |
| waarvan: | | | | | |
| via gasdistributiebedrijven | 24 075 | 24 066 | 11 863 | 1 049 | 12 291 |
| aan elektriciteitsproductiebedrijven | 7 502 | 7 026 | 2 826 | 445 | 2 607 |
| overige directe leveringen | 15 012 | 14 982 | 6 445 | 1 247 | 6 276 |

¹⁾ Winning tbv binnenlandse handel en verkoop aan buitenland.²⁾ Levering van winningsbedrijven aan aardgashandelaren.³⁾ Levering van aardgashandelaren voor binnenlandsverbruik.

Elektriciteitsbalans

(35) Inl. tel. (070) 337 43 83

| | 1997 | 1998 | 1999 | | |
|--|---------|--------|----------|-------|----------|
| | jaar | jaar | jan.–mei | mei | jan.–mei |
| | mln kWh | | | | |
| Bruto productie (incl. winning) | 86 659 | 90 981 | 37 606 | 6 510 | 36 352 |
| w.v. | | | | | |
| elektriciteitsproductiebedrijven (centraal) | 60 732 | 62 254 | 25 552 | 4 084 | 23 079 |
| overige elektriciteitsproductie (decentraal) | 25 927 | 28 727 | 12 054 | 2 426 | 13 273 |
| Eigen verbruik | 3 556 | 3 504 | 1 393 | 262 | 1 376 |
| w.v. | | | | | |
| elektriciteitsproductiebedrijven (centraal) | 2 251 | 2 097 | 835 | 156 | 819 |
| overige elektriciteitsproductie (decentraal) | 1 305 | 1 407 | 558 | 106 | 557 |
| Netto productie | 83 103 | 87 477 | 36 213 | 6 248 | 34 976 |
| Invoer | 13 107 | 12 234 | 4 933 | 1 773 | 7 042 |
| Uitvoer | 475 | 420 | 200 | 20 | 147 |
| Beschikbaar binnenland | 95 735 | 99 291 | 40 946 | 8 001 | 41 871 |
| w.v. | | | | | |
| via het openbare net | 84 098 | 87 460 | 35 985 | 7 103 | 37 029 |
| via het zelfopwekkers net | 11 637 | 11 831 | 4 961 | 898 | 4 842 |
| Netverliezen | 3 735 | 3 871 | 1 597 | 312 | 1 633 |
| Binnenlands verbruik | 92 000 | 95 420 | 39 349 | 7 689 | 40 238 |

| | Gemiddelden | | | | | Week 37 per dag | | | | |
|---|-----------------|---------|---------|---------|---------|-----------------|---------|---------|---------|---------|
| | 1999 | | | | | 13-9 | 14-9 | 15-9 | 16-9 | 17-9 |
| | juli | aug. | week 35 | week 36 | week 37 | | | | | |
| | % | | | | | | | | | |
| Gemiddeld effectief rendement | | | | | | | | | | |
| Staatsleningen, algemeen | 4,58 | 4,83 | 4,88 | 4,95 | 5,04 | 5,05 | 5,02 | 5,09 | 5,08 | 4,97 |
| w.v. met gemiddeld resterende looptijd van | | | | | | | | | | |
| 3-< 5 jaar | 4,00 | 4,28 | 4,31 | 4,35 | 4,44 | 4,44 | 4,42 | 4,51 | 4,47 | 4,35 |
| 5-< 8 jaar | 4,46 | 4,72 | 4,78 | 4,85 | 4,95 | 4,96 | 4,94 | 5,00 | 4,98 | 4,88 |
| 3-< 8 jaar | 4,28 | 4,55 | 4,60 | 4,65 | 4,75 | 4,75 | 4,73 | 4,81 | 4,78 | 4,67 |
| Vijf langstlopende staatsleningen | 5,06 | 5,28 | 5,35 | 5,43 | 5,51 | 5,52 | 5,49 | 5,57 | 5,55 | 5,44 |
| Nieuwste 10-jarige staatslening | 4,78 | 5,05 | 5,11 | 5,19 | 5,28 | 5,29 | 5,26 | 5,33 | 5,32 | 5,19 |
| CBS-koersindex voor staatsobligaties | ultimo 1983=100 | | | | | | | | | |
| Gemiddeld resterende looptijd | | | | | | | | | | |
| 3-< 5 jaar | 117,3 | 116,1 | 116,0 | 115,8 | 115,4 | 115,4 | 115,5 | 115,1 | 115,3 | 115,8 |
| 5-< 8 jaar | 125,7 | 123,9 | 123,5 | 123,0 | 122,3 | 122,3 | 122,5 | 122,0 | 122,1 | 122,8 |
| 8-<10 jaar | 129,9 | 127,5 | 126,9 | 126,2 | 125,4 | 125,3 | 125,5 | 124,8 | 125,0 | 126,2 |
| | ultimo 1993=100 | | | | | | | | | |
| CBS/Stroeve-index voor converteerbare obligaties | 312,7 | 312,4 | 324,6 | 329,0 | 324,2 | 327,2 | 326,7 | 323,9 | 322,7 | 320,6 |
| CBS-herbeleggingsindex voor obligaties | ultimo 1983=100 | | | | | | | | | |
| Staatsleningen | 338,4 | 336,2 | 335,9 | 334,9 | 333,9 | 333,9 | 333,7 | 333,1 | 333,9 | 334,8 |
| Financiële instellingen | | | | | | | | | | |
| gewone obligaties | 321,2 | 318,6 | 318,6 | 317,7 | 317,2 | 317,0 | 317,0 | 316,8 | 316,9 | 318,1 |
| achtergestelde obligaties | 386,2 | 382,5 | 382,8 | 381,7 | 381,5 | 381,0 | 381,1 | 381,2 | 381,5 | 382,9 |
| Algemeen | 336,8 | 334,4 | 334,3 | 333,3 | 332,4 | 332,4 | 332,3 | 331,8 | 332,4 | 333,3 |
| | jaar | | | | | | | | | |
| <i>Duration van staatsleningen met een vaste looptijd</i> | 4,83 | 4,82 | 4,78 | 4,74 | 4,73 | 4,71 | 4,71 | 4,74 | 4,74 | 4,75 |
| CBS-koersindex voor aandelen | ultimo 1983=100 | | | | | | | | | |
| <i>Officiële Markt</i> | | | | | | | | | | |
| Algemeen | 792,6 | 779,8 | 795,4 | 812,4 | 805,2 | 814,1 | 808,5 | 808,8 | 800,4 | 794,1 |
| Algemeen excl. Kon. Olie | 794,0 | 777,8 | 802,7 | 819,1 | 809,7 | 817,5 | 811,7 | 812,1 | 805,6 | 801,9 |
| Internationals | 736,7 | 729,8 | 723,4 | 740,8 | 737,7 | 750,1 | 742,8 | 744,3 | 731,3 | 720,2 |
| Lokale fondsen | 855,3 | 837,9 | 869,9 | 887,2 | 876,7 | 883,2 | 878,8 | 878,3 | 873,1 | 869,9 |
| Financiële instellingen | 895,8 | 906,3 | 949,7 | 958,7 | 944,4 | 947,5 | 944,1 | 944,0 | 946,0 | 940,6 |
| Niet-financiële instellingen | 876,8 | 838,2 | 864,1 | 888,4 | 880,0 | 889,5 | 884,1 | 883,2 | 872,4 | 870,7 |
| <i>CBS/MoneyView-index voor beleggingsfondsen</i> | ultimo 1993=100 | | | | | | | | | |
| Algemeen | 160,7 | 156,3 | 159,2 | 160,5 | 161,3 | 162,1 | 161,5 | 161,8 | 160,5 | 160,7 |
| aandelenfondsen | 216,2 | 207,1 | 212,7 | 216,0 | 218,0 | 219,8 | 218,3 | 219,1 | 216,3 | 216,6 |
| obligatiefondsen | 121,7 | 121,0 | 122,0 | 121,5 | 121,4 | 121,3 | 121,5 | 121,4 | 121,4 | 121,4 |
| geldmarktfondsen | 112,5 | 112,7 | 112,8 | 112,8 | 112,8 | 112,8 | 112,8 | 112,7 | 112,7 | 112,7 |
| <i>CBS/NIB-index voor niet AEX-aandelen</i> | 322,3 | 314,8 | 323,0 | 330,3 | 328,7 | 330,6 | 329,1 | 329,5 | 326,5 | 327,7 |
| <i>CBS/KBW Wesselius MIT-index</i> | 492,0 | 461,7 | 485,4 | 505,9 | 503,5 | 515,4 | 505,9 | 506,4 | 496,4 | 493,1 |
| <i>CBS/KBW Wesselius MIT Small-index</i> | 717,2 | 689,8 | 730,2 | 763,2 | 764,4 | 769,5 | 768,0 | 770,5 | 755,1 | 758,9 |
| <i>CBS/SBV Vastgoedindex algemeen</i> | 93,2 | 91,9 | 91,1 | 90,5 | 90,0 | 90,5 | 90,1 | 89,9 | 89,8 | 89,8 |
| CBS-herbeleggingsindex voor aandelen | ultimo 1983=100 | | | | | | | | | |
| <i>Officiële Markt</i> | | | | | | | | | | |
| Algemeen | 1 454,8 | 1 436,0 | 1 468,6 | 1 500,6 | 1 487,3 | 1 503,7 | 1 493,4 | 1 494,0 | 1 478,5 | 1 466,7 |
| Algemeen excl. Kon. Olie | 1 343,4 | 1 317,9 | 1 363,8 | 1 392,5 | 1 376,6 | 1 389,8 | 1 379,9 | 1 380,6 | 1 369,5 | 1 363,2 |
| Internationals | 1 447,0 | 1 441,3 | 1 430,2 | 1 464,7 | 1 458,6 | 1 483,2 | 1 468,6 | 1 471,6 | 1 445,8 | 1 423,9 |
| Lokale fondsen | 1 448,1 | 1 421,0 | 1 480,5 | 1 510,8 | 1 493,0 | 1 504,2 | 1 496,7 | 1 495,9 | 1 486,9 | 1 481,5 |
| Financiële instellingen | 1 776,8 | 1 802,4 | 1 900,4 | 1 918,5 | 1 890,0 | 1 896,1 | 1 889,3 | 1 889,2 | 1 893,0 | 1 882,3 |
| Niet-financiële instellingen | 1 364,1 | 1 305,4 | 1 347,4 | 1 386,7 | 1 373,9 | 1 388,8 | 1 380,2 | 1 379,0 | 1 362,0 | 1 359,4 |
| <i>CBS/MoneyView-index voor beleggingsfondsen</i> | ultimo 1993=100 | | | | | | | | | |
| Algemeen | 173,2 | 168,5 | 171,7 | 173,1 | 174,0 | 174,8 | 174,2 | 174,6 | 173,2 | 173,4 |
| aandelenfondsen | 236,3 | 226,3 | 232,5 | 236,2 | 238,3 | 240,3 | 238,6 | 239,5 | 236,4 | 236,8 |
| obligatiefondsen | 128,5 | 127,7 | 128,8 | 128,3 | 128,3 | 128,1 | 128,2 | 128,5 | 128,4 | 128,5 |
| geldmarktfondsen | 113,2 | 113,3 | 113,4 | 113,4 | 113,5 | 113,4 | 113,5 | 113,5 | 113,5 | 113,5 |
| <i>CBS/NIB-index voor niet AEX-aandelen</i> | 368,7 | 360,1 | 369,6 | 378,0 | 376,2 | 378,4 | 376,7 | 377,1 | 373,7 | 375,1 |
| <i>CBS/KBW Wesselius MIT-index</i> | 558,6 | 524,3 | 552,2 | 575,7 | 572,9 | 586,5 | 575,6 | 576,3 | 564,9 | 561,2 |
| <i>CBS/KBW Wesselius MIT Small-index</i> | 774,7 | 745,1 | 788,7 | 824,4 | 825,7 | 831,3 | 829,6 | 832,3 | 815,6 | 819,8 |
| <i>CBS/SBV Vastgoedindex algemeen</i> | 132,4 | 130,6 | 129,6 | 128,7 | 128,0 | 128,7 | 128,0 | 127,8 | 127,7 | 127,7 |

De persberichten van het CBS
elke morgen al om 9.30 uur op

INTERNET

<http://www.cbs.nl>