

Inhoud

Bevolking

- Bevolkingsontwikkeling, februari 1999 pag. 2 t/m 6

Delfstoffenwinning en industrie

- Indexcijfers van de productie per werkende in de nijverheid, 4^e kwartaal 1998. pag. 10

Handel, horeca en reparatie

- Ontwikkeling van de geldomzetten in de groothandel in investeringsgoederen, 4^e kwartaal 1998. pag. 7
- Indexcijfers (1995=100) van de geldomzetten (incl. BTW) in de groothandel in investeringsgoederen, 4^e kwartaal 1998. pag. 7
- Omzetverwachting groothandel in investeringsgoederen, 1^e kwartaal 1999. pag. 7

Verkeer, vervoer en communicatie

- Zeevaart; geladen goederen naar EU-goederengroep, december 1998. pag. 9
- Zeevaart; geloste en geladen goederen, december 1998. pag. 8
- Zeevaart; geloste goederen naar EU-goederengroep, december 1998. pag. 9
- Zeevaart; in Nederland geloste en geladen containers en flats naar buitenlandse haven, december 1998. pag. 9

- Container- en flatvervoer in de zeevaart, december 1998. pag. 8
- Binnengekomen zeeschepen, december 1998. pag. 8

Financiële instellingen en markten

- Gemiddeld rendement van obligatieleningen, obligatie- en aandelenindexcijfers, week no. 18 pag. 14
- Nominale waarde en koerswaarde van aandelen, april 1999. pag. 11
- Valutakoersen, april 1999. pag. 11

Prijzen

- Consumentenprijsindexcijfers, april 1999. pag. 12

Nationale rekeningen

- **Rectificatie:** Toegevoegde waarde in de bouwnijverheid en bouwinstallatiebedrijven, volumemutaties, februari 1999. pag. 10

Rechtsbescherming en veiligheid

- Uitgesproken faillissementen m.b.t. bedrijven en instellingen naar bedrijfsactiviteit, 1^e kwartaal 1999. pag. 10
- Uitgesproken faillissementen naar rechtsvorm, 1^e kwartaal 1999. pag. 10

Verklaring van de tekens

. = gegevens ontbreken; – = nihil; x = geheim; * = voorlopig cijfer.
() achter de titel = nummer met de laatst gepubliceerde overeenkomstige tabel.

Auteursrecht

© CBS, Voorburg/Heerlen, 1999. Bronvermelding is verplicht.
Verveelvoudiging voor eigen of intern gebruik is toegestaan.
ISSN: 0166-9680

Prijs

f 131,00 per jaar (excl. verzendkosten); los nummer f 12,50.

Informatie

Klantenservice: tel. (045) 570 70 70; infoserv@cbs.nl
Website: www.cbs.nl; Conjunctuur: teletekst pag. 506 en 507
Redactie SB: CBS, Postbus 4000, 2270 JM Voorburg,
tel. (070) 337 49 40; e-mail: pbrn@cbs.nl

Winter 1998/1999: Hoge sterfte door griep

De afgelopen winter zijn ruim twee duizend méér mensen overleden dan op basis van de CBS-bevolkingsprognose en het voor de sterfte geldende seizoenpatroon werden verwacht.

Het hoge aantal sterfgevallen in deze periode houdt waarschijnlijk verband met een verhoogde griepactiviteit van begin december 1998 tot half maart 1999.

Het verloop van de griep was uitzonderlijk. Er was sprake van twee griepgolven, de eerste van begin december tot midden van januari, de tweede van februari tot half maart. Het aantal geregistreerde ziektegevallen was op geen enkel moment uitzonderlijk hoog. Volgens de Influenza Nieuwsbrief, een uitgave van het Nationaal Influenza Centrum te Rotterdam, was het aantal mensen dat zich met griepverschijnselen bij de huisarts meldde het hoogst in de laatste week van februari en bedroeg bijna 23 per 10 000 inwoners.

Het verloop van de sterfte verliep synchroom aan die van de influenza. De toename in de sterfte zette in op 4 december en bereikte op 9 december haar top: die dag stierven 465 mensen. Dat is ruim 50 meer dan gebruikelijk op een doorsnee-dag in december. Deze eerste periode met een verhoogde sterfte duurde tot 20 januari en bleef per dag gemiddeld 16 personen boven het gebruikelijke niveau van 414 sterfgevallen per dag. Hierna volgde een periode van ongeveer twee weken waarin de sterfte 17 personen onder het verwachte aantal lag. Begin februari nam het aantal overledenen weer toe. Uit voorlopige cijfers over maart blijkt dat in deze maand de oversterfte het hoogst was, namelijk zo'n 800 méér dan gebruikelijk in die maand. Eind maart was de sterfte terug op het gebruikelijke niveau.

Het komt vaker voor dat griep leidt tot een verhoogd aantal sterfgevallen. Maar in andere jaren was de periode dat de griep heerste, doorgaans korter en intenser, en het aantal overledenen hoger. Vooral een griepepidemie in combinatie met een koudeperiode kan voor een zeer hoog aantal overledenen zorgen. In de koude winter van 1995/1996 stierven er ruim 4 duizend personen meer dan verwacht.

Levendgeborenen per maand, gecorrigeerd voor seizoeninvloeden, januari 1994-februari 1999

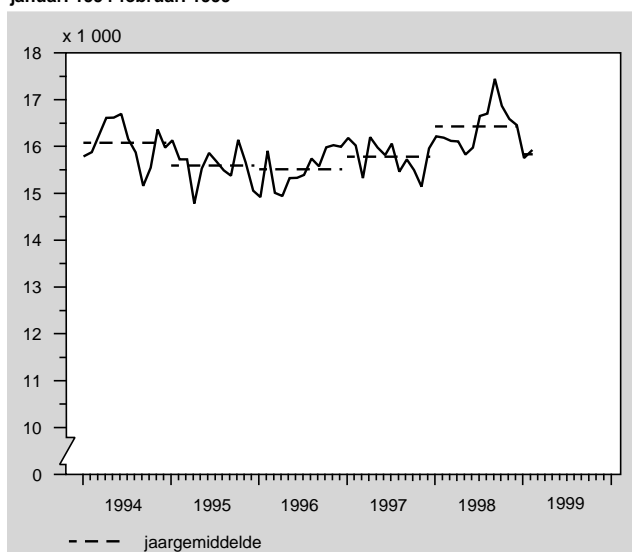

Overledenen per maand, gecorrigeerd voor seizoeninvloeden, januari 1994-februari 1999

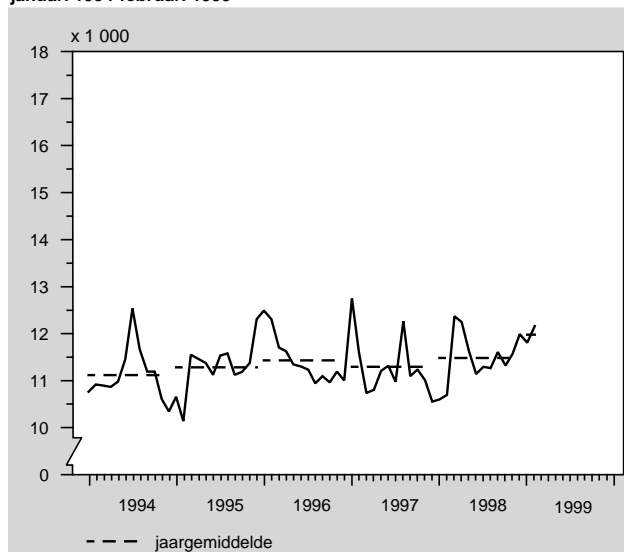

I. Stand en loop van de bevolking

(15) Inl. tel. (070) 337 58 30

| | Februari 1998* | Februari 1999* | Jan.-febr. 1998* | Jan.-febr. 1999* | Februari 1998* | Februari 1999* | Jan.-febr. 1998* | Jan.-febr. 1999* |
|---|----------------|----------------|------------------|------------------|----------------|----------------|------------------|------------------|
| | Absoluut | | | | %o 1) | | | |
| Bevolking aan het begin van de periode | 15 662 202 | 15 763 370 | 15 654 192 | 15 756 985 | | | | |
| Levendgeborenen | 15 182 | 14 964 | 31 582 | 30 942 | 12,6 | 12,4 | 12,5 | 12,1 |
| w.v. 1e kind | 7 063 | 6 944 | 14 590 | 14 438 | 5,9 | 5,7 | 5,4 | 5,7 |
| 2e kind | 5 414 | 5 370 | 11 011 | 11 041 | 4,4 | 4,4 | 4,7 | 4,3 |
| 3e kind | 1 830 | 1 856 | 4 064 | 3 818 | 1,5 | 1,5 | 1,6 | 1,5 |
| 4+ kind | 875 | 794 | 1 917 | 1 645 | 0,7 | 0,7 | 0,8 | 0,6 |
| Overledenen | 10 791 | 12 292 | 22 612 | 25 433 | 9,0 | 10,2 | 8,9 | 10,0 |
| w.v. mannen | 5 381 | 5 952 | 11 135 | 12 357 | 9,1 | 10,0 | 8,9 | 9,8 |
| vrouwen | 5 410 | 6 340 | 11 477 | 13 076 | 8,9 | 10,4 | 9,0 | 10,2 |
| Immigratie | 7 877 | 8 450 | 17 037 | 17 851 | 6,6 | 7,0 | 6,7 | 7,0 |
| Emigratie | 4 559 | 3 904 | 9 274 | 8 602 | 3,8 | 3,2 | 3,7 | 3,4 |
| Saldo correcties | -1 260 | -1 252 | -2 274 | -2 407 | -1,0 | -1,0 | -0,9 | -0,9 |
| Totale bevolkingsgroei | 6 449 | 5 966 | 14 459 | 12 351 | 4,8 | 4,5 | 5,7 | 4,8 |
| Bevolking aan het einde van de periode | 15 668 651 | 15 769 336 | 15 668 651 | 15 769 336 | | | | |

¹⁾ De cijfers zijn op jaarbasis en per 1 000 van de gemiddelde (totale dan wel mannelijke of vrouwelijke) bevolking bepaald.

Bevolkingsgroei per maand, gecorrigeerd voor seizoeninvloeden, januari 1994-februari 1999

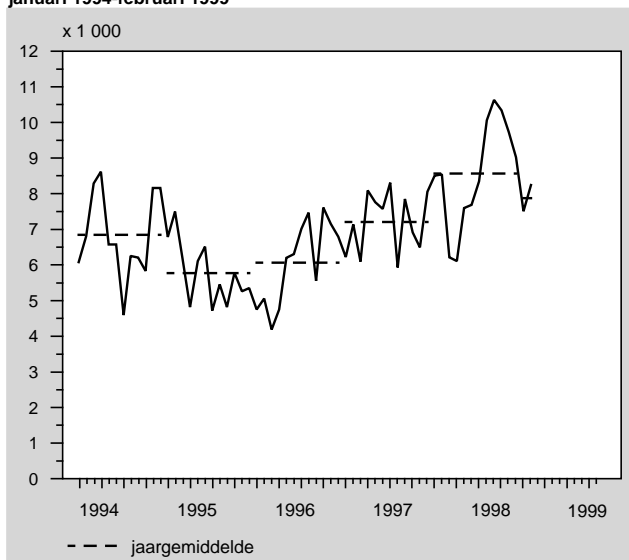

Asielzoekers per maand, januari 1994-februari 1999

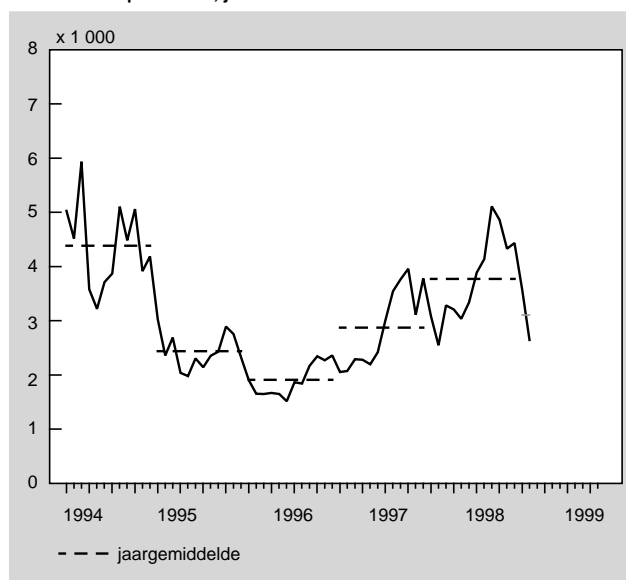

II. Stand en loop van de niet-Nederlandse bevolking

(15) Inl. tel. (070) 337 58 30

| | Februari 1998* | Februari 1999* | Jan.-febr. 1998* | Jan.-febr. 1999* | Februari 1998* | Februari 1999* | Jan.-febr. 1998* | Jan.-febr. 1999* |
|---|----------------|----------------|------------------|------------------|----------------|----------------|------------------|------------------|
| | Absoluut | | | | %o 1) | | | |
| Bevolking aan het begin van de periode | 677 916 | 675 137 | 678 077 | 674 508 | | | | |
| Levendgeborenen | 898 | 780 | 1 974 | 1 604 | 17,3 | 15,1 | 18,0 | 14,7 |
| w.v. 1e kind | 318 | 296 | 747 | 619 | 6,1 | 5,7 | 6,8 | 5,7 |
| 2e kind | 295 | 231 | 646 | 491 | 5,7 | 4,5 | 5,9 | 4,5 |
| 3e kind | 135 | 148 | 296 | 299 | 2,6 | 2,9 | 2,7 | 2,7 |
| 4+ kind | 150 | 105 | 285 | 195 | 2,9 | 2,0 | 2,6 | 1,8 |
| Overledenen | 162 | 154 | 315 | 341 | 3,1 | 3,0 | 2,9 | 3,1 |
| w.v. mannen | 104 | 88 | 186 | 215 | 3,8 | 3,3 | 3,2 | 3,8 |
| vrouwen | 58 | 66 | 129 | 126 | 2,4 | 2,8 | 2,5 | 2,4 |
| Immigratie | 5 642 | 5 885 | 11 997 | 12 162 | 109,3 | 113,8 | 110,3 | 111,7 |
| Emigratie | 1 606 | 1 343 | 3 177 | 2 950 | 31,0 | 26,0 | 29,1 | 27,1 |
| Saldo correcties | -888 | -815 | -1 483 | -1 528 | -17,6 | -15,8 | -14,8 | -14,0 |
| Saldo wijzigingen van nationaliteit | -4 894 | -6 257 | -10 167 | -10 222 | -94,2 | -121,0 | -92,8 | -93,8 |
| Totale bevolkingsgroei | -1 010 | -1 904 | -1 171 | -1 275 | -19,3 | -36,8 | -11,3 | -11,7 |
| Bevolking aan het einde van de periode | 676 906 | 673 233 | 676 906 | 673 233 | | | | |

¹⁾ De cijfers zijn op jaarbasis en per 1 000 van de gemiddelde (totale dan wel mannelijke of vrouwelijke) niet-Nederlandse bevolking bepaald.

III. Buitenlandse migratie van Nederlanders en niet-Nederlanders naar geboorteland

(15) Inl. tel. (070) 337 58 30

| | Immigratie | | | | Emigratie | | | |
|------------------------------|-------------------|-------------------|---------------------|---------------------|-------------------|-------------------|---------------------|---------------------|
| | februari 1998* | februari 1999* | jan.–febr. 1998* | jan.–febr. 1999* | februari 1998* | februari 1999* | jan.–febr. 1998* | jan.–febr. 1999* |
| Totaal 1) | 7 877 | 8 450 | 17 037 | 17 851 | 4 559 | 3 904 | 9 274 | 8 602 |
| Nederlanders | 2 235 | 2 565 | 5 040 | 5 689 | 2 953 | 2 561 | 6 097 | 5 652 |
| w.v. met geboorteland | | | | | | | | |
| Nederland | 1 461 | 1 533 | 3 305 | 3 483 | 2 302 | 1 974 | 4 799 | 4 396 |
| Overige EU-landen | 130 | 143 | 345 | 364 | 108 | 104 | 212 | 221 |
| Overig Europa | 47 | 59 | 107 | 112 | 55 | 61 | 115 | 124 |
| Nederlandse Antillen + Aruba | 282 | 435 | 622 | 931 | 163 | 115 | 295 | 274 |
| Suriname | 81 | 82 | 133 | 160 | 82 | 50 | 154 | 118 |
| Overig Amerika | 70 | 107 | 164 | 221 | 55 | 55 | 115 | 110 |
| Azië | 76 | 85 | 181 | 215 | 106 | 98 | 227 | 219 |
| Afrika | 64 | 97 | 141 | 164 | 63 | 91 | 145 | 165 |
| Oceanië | 24 | 24 | 42 | 39 | 19 | 13 | 35 | 25 |
| Niet-Nederlanders 1) | 5 642 | 5 885 | 11 997 | 12 162 | 1 606 | 1 343 | 3 177 | 2 950 |
| w.v. met geboorteland | | | | | | | | |
| België | 153 | 132 | 293 | 278 | 53 | 70 | 122 | 149 |
| BR Duitsland | 316 | 326 | 720 | 721 | 191 | 177 | 404 | 410 |
| Verenigd Koninkrijk | 327 | 355 | 677 | 725 | 178 | 136 | 347 | 285 |
| Overige EU-landen 1) | 674 | 774 | 1 448 | 1 601 | 438 | 263 | 779 | 556 |
| Voormalig Joegoslavië | 110 | 169 | 231 | 275 | 29 | 27 | 58 | 50 |
| Voormalige Sovjet-Unie | 145 | 144 | 395 | 347 | 22 | 16 | 33 | 36 |
| Turkije | 426 | 376 | 857 | 717 | 71 | 54 | 138 | 110 |
| Overig Europa | 289 | 255 | 601 | 525 | 82 | 85 | 147 | 175 |
| Suriname | 218 | 172 | 402 | 380 | 19 | 17 | 41 | 41 |
| VS van Amerika | 210 | 199 | 472 | 469 | 84 | 106 | 183 | 206 |
| Overig Amerika | 297 | 184 | 599 | 456 | 59 | 65 | 148 | 160 |
| Afghanistan | 330 | 574 | 710 | 999 | 2 | – | 6 | 1 |
| China | 156 | 108 | 337 | 267 | 24 | 10 | 45 | 24 |
| Irak | 280 | 368 | 627 | 797 | 5 | 3 | 11 | 8 |
| Iran | 104 | 70 | 213 | 148 | 4 | 5 | 12 | 15 |
| Japan | 52 | 72 | 135 | 134 | 36 | 43 | 73 | 135 |
| Overig Azië | 430 | 456 | 1 030 | 971 | 128 | 99 | 255 | 215 |
| Egypte | 45 | 55 | 99 | 115 | 10 | 5 | 23 | 14 |
| Marokko | 375 | 370 | 721 | 692 | 42 | 48 | 75 | 94 |
| Somalia | 134 | 103 | 203 | 220 | 5 | 6 | 9 | 11 |
| Zuid-Afrika | 84 | 86 | 227 | 228 | 25 | 35 | 84 | 92 |
| Overig Afrika | 428 | 452 | 883 | 925 | 79 | 47 | 138 | 102 |
| Oceanië | 59 | 85 | 117 | 172 | 20 | 26 | 46 | 61 |

1) Immigratie inclusief in Nederlandse asielzoekerscentra geboren kinderen.

IV. Buitenlandse migratie van Nederlanders en niet-Nederlanders naar land van herkomst resp. bestemming

(15) Inl. tel. (070) 337 58 30

| | Immigratie | | | | Emigratie | | | |
|------------------------------|-------------------|-------------------|---------------------|---------------------|-------------------|-------------------|---------------------|---------------------|
| | februari 1998* | februari 1999* | jan.–febr. 1998* | jan.–febr. 1999* | februari 1998* | februari 1999* | jan.–febr. 1998* | jan.–febr. 1999* |
| Totaal 1) | 7 877 | 8 450 | 17 037 | 17 851 | 4 559 | 3 904 | 9 274 | 8 602 |
| Nederlanders | 2 235 | 2 565 | 5 040 | 5 689 | 2 953 | 2 561 | 6 097 | 5 652 |
| w.v. uit/naar | | | | | | | | |
| België | 261 | 282 | 600 | 616 | 415 | 397 | 892 | 857 |
| BR Duitsland | 249 | 256 | 606 | 618 | 308 | 289 | 614 | 602 |
| Verenigd Koninkrijk | 141 | 153 | 280 | 335 | 232 | 235 | 491 | 494 |
| Overige EU-landen | 280 | 308 | 659 | 735 | 505 | 464 | 994 | 1 021 |
| Overig Europa | 173 | 141 | 354 | 323 | 177 | 193 | 380 | 421 |
| Ned. Antillen + Aruba | 390 | 562 | 836 | 1 197 | 291 | 197 | 531 | 493 |
| Suriname | 82 | 75 | 133 | 150 | 91 | 44 | 167 | 113 |
| Verenigde Staten van Amerika | 137 | 170 | 339 | 383 | 215 | 218 | 495 | 448 |
| Overig Amerika | 103 | 149 | 232 | 300 | 158 | 121 | 354 | 275 |
| Azië | 198 | 200 | 483 | 505 | 245 | 168 | 549 | 392 |
| Afrika | 154 | 189 | 379 | 365 | 199 | 137 | 403 | 298 |
| Oceanië | 67 | 80 | 139 | 162 | 117 | 98 | 227 | 238 |
| Niet-Nederlanders 1) | 5 642 | 5 885 | 11 997 | 12 162 | 1 606 | 1 343 | 3 177 | 2 950 |
| w.o. uit/naar | | | | | | | | |
| EU-landen | 1 621 | 1 683 | 3 379 | 3 491 | 864 | 640 | 1 596 | 1 419 |
| Overig Europa | 980 | 979 | 2 097 | 1 906 | 196 | 184 | 374 | 368 |
| Amerika | 721 | 564 | 1 477 | 1 353 | 183 | 206 | 427 | 425 |
| Azië | 1 275 | 1 571 | 2 945 | 3 191 | 182 | 157 | 396 | 397 |
| Afrika | 982 | 997 | 1 969 | 2 033 | 151 | 112 | 315 | 267 |
| Oceanië | 63 | 91 | 130 | 188 | 30 | 44 | 69 | 74 |

1) Immigratie inclusief in Nederlandse asielzoekerscentra geboren kinderen.

V. Asielaanvragen naar land van nationaliteit

(15) Inl. tel. (070) 337 58 30

| | Februari 1998* | Februari 1999* | Jan.-febr. 1998* | Jan.-febr. 1999* |
|----------------------|-------------------|-------------------|---------------------|---------------------|
| Totaal | 2 543 | 2 645 | 5 623 | 6 201 |
| w.v. | | | | |
| Afghanistan | 438 | 231 | 1 114 | 580 |
| Azerbajdsjan | 28 | 172 | 72 | 353 |
| Bosnië-Herzegovina | 174 | 81 | 355 | 234 |
| Irak | 541 | 336 | 1 188 | 838 |
| Iran | 117 | 118 | 330 | 237 |
| Servië en Montenegro | 253 | 233 | 371 | 574 |
| Soedan | 73 | 146 | 171 | 353 |
| Somalia | 136 | 175 | 289 | 432 |
| Sri Lanka | 54 | 46 | 109 | 137 |
| Turkije | 88 | 80 | 166 | 189 |
| Overige | 641 | 1 027 | 1 458 | 2 274 |

Bron: Ministerie van Justitie.

VI. Saldo administratieve correcties van Nederlanders en niet-Nederlanders naar geboorteland

(15) Inl. tel. (070) 337 58 30

| | Februari 1998* | Februari 1999* | Jan.-febr. 1998* | Jan.-febr. 1999* |
|------------------------------|-------------------|-------------------|---------------------|---------------------|
| Totaal | -1 260 | -1 252 | -2 274 | -2 407 |
| Nederlanders | -372 | -437 | -791 | -879 |
| w.v. met geboorteland | | | | |
| Nederland | -224 | -191 | -434 | -386 |
| Overige EU-landen | -21 | -19 | -55 | -46 |
| Overig Europa | -10 | -16 | -15 | -46 |
| Nederlandse Antillen + Aruba | -46 | -55 | -78 | -96 |
| Suriname | -4 | -39 | -47 | -68 |
| Overig Amerika | -9 | -24 | -24 | -54 |
| Azië | -24 | -16 | -59 | -44 |
| Afrika | -33 | -71 | -68 | -129 |
| Oceanië | -1 | -6 | -11 | -10 |
| Niet-Nederlanders | -888 | -815 | -1 483 | -1 528 |
| w.v. met geboorteland | | | | |
| België | -25 | -15 | -38 | -28 |
| BR Duitsland | -70 | -36 | -105 | -79 |
| Verenigd Koninkrijk | -119 | -95 | -164 | -175 |
| Overige EU-landen | -133 | -134 | -225 | -266 |
| Voormalig Joegoslavië | -27 | -16 | -65 | -38 |
| Voormalige Sovjet-Unie | -16 | -12 | -25 | -22 |
| Turkije | -60 | -55 | -91 | -97 |
| Overig Europa | -43 | -33 | -69 | -69 |
| Suriname | -7 | -10 | -33 | -28 |
| Verenigde Staten van Amerika | -47 | -46 | -83 | -88 |
| Overig Amerika | -34 | -31 | -79 | -63 |
| Afghanistan | -7 | -2 | -7 | -9 |
| China | -15 | -10 | -19 | -22 |
| Irak | -38 | -19 | -59 | -46 |
| Iran | -6 | -7 | -12 | -13 |
| Japan | -3 | -32 | -15 | -54 |
| Overig Azië | -55 | -81 | -89 | -123 |
| Egypte | -16 | -22 | -26 | -32 |
| Marokko | -57 | -70 | -80 | -118 |
| Somalia | -20 | -21 | -60 | -38 |
| Zuid-Afrika | -17 | -13 | -25 | -20 |
| Overig Afrika | -66 | -48 | -99 | -80 |
| Oceanië | -7 | -7 | -15 | -20 |

VII. Binnen Nederland verhuiste personen

(15) Inl. tel. (070) 337 58 30

| | Februari 1998* | | Februari 1999* | | Jan.-febr. 1998* | | Jan.-febr. 1999* | |
|-------------------|----------------|-----------------------------------|----------------|-----------------------------------|------------------|-----------------------------------|------------------|-----------------------------------|
| | Totaal | w.o. in gezins- verband (%) | Totaal | w.o. in gezins- verband (%) | Totaal | w.o. in gezins- verband (%) | Totaal | w.o. in gezins- verband (%) |
| Totaal | 133 937 | 41,8 | 130 234 | 43,5 | 283 806 | 41,7 | 263 909 | 43,3 |
| w.v. | | | | | | | | |
| binnen gemeenten | 85 564 | 45,6 | 82 890 | 47,4 | 172 771 | 46,1 | 167 667 | 47,3 |
| tussen gemeenten | 48 373 | 34,9 | 47 344 | 36,5 | 111 035 | 34,9 | 96 242 | 36,3 |
| w.v. | | | | | | | | |
| binnen provincies | 28 301 | 37,1 | 28 051 | 38,6 | 64 934 | 36,6 | 57 248 | 38,6 |
| tussen provincies | 20 072 | 31,8 | 19 293 | 33,4 | 46 101 | 32,6 | 38 994 | 33,4 |

| | Februari 1998* | Februari 1999* | Jan.–febr. 1998* | Jan.–febr. 1999* | Februari 1998* | Februari 1999* | Jan.–febr. 1998* | Jan.–febr. 1999* |
|--|-------------------|-------------------|---------------------|---------------------|-------------------|-------------------|---------------------|---------------------|
| | Absoluut | | | | %o 1) | | | |
| Huwende mannen ²⁾ | 3 205 | 2 894 | 6 267 | 5 552 | 5,4 | 4,8 | 5,0 | 4,4 |
| w.v. | | | | | | | | |
| niet eerder gehuwd | 2 327 | 2 185 | 4 451 | 4 164 | 3,9 | 3,7 | 3,6 | 3,3 |
| voorheen gescheiden | 767 | 621 | 1 533 | 1 214 | 1,3 | 1,0 | 1,2 | 1,0 |
| voorheen verweerd | 111 | 88 | 283 | 174 | 0,2 | 0,1 | 0,2 | 0,1 |
| Huwende vrouwen ²⁾ | 3 170 | 2 895 | 6 209 | 5 553 | 5,2 | 4,3 | 4,9 | 4,3 |
| w.v. | | | | | | | | |
| niet eerder gehuwd | 2 302 | 2 155 | 4 420 | 4 134 | 3,8 | 3,5 | 3,5 | 3,2 |
| voorheen gescheiden | 769 | 674 | 1 512 | 1 280 | 1,3 | 1,1 | 1,2 | 1,0 |
| voorheen verweerd | 99 | 66 | 277 | 139 | 0,2 | 0,1 | 0,2 | 0,1 |
| Geregistreerde partnerschappen ³⁾ | 489 | 196 | 735 | 386 | 0,4 | 0,2 | 0,3 | 0,2 |
| w.v. | | | | | | | | |
| tussen twee mannen | 215 | 62 | 335 | 106 | 0,2 | 0,1 | 0,1 | 0,0 |
| tussen twee vrouwen | 119 | 44 | 185 | 99 | 0,1 | 0,0 | 0,1 | 0,0 |
| tussen een man en een vrouw | 155 | 90 | 215 | 181 | 0,1 | 0,1 | 0,1 | 0,1 |
| Van echt scheidende mannen ²⁾ | 2 518 | 2 367 | 5 345 | 4 929 | 4,2 | 4,0 | 4,3 | 3,9 |
| Van echt scheidende vrouwen ²⁾ | 2 594 | 2 367 | 5 394 | 4 925 | 4,3 | 3,9 | 4,2 | 3,8 |

¹⁾ De cijfers zijn op jaarbasis en per 1 000 van de gemiddelde (totale dan wel mannelijke of vrouwelijke) bevolking bepaald.

²⁾ Woonachtig in Nederland ongeacht de plaats van huwelijkssluiting of echtscheiding.

³⁾ Het aangaan van een geregistreerd partnerschap is mogelijk met ingang van 1998.

Immigratie per maand, gecorrigeerd voor seizoeninvloeden,
januari 1994-februari 1999

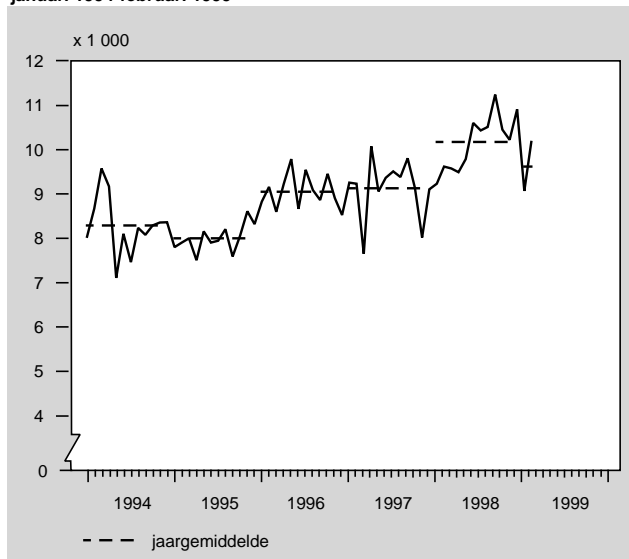

Emigratie per maand, gecorrigeerd voor seizoeninvloeden,
januari 1994-februari 1999

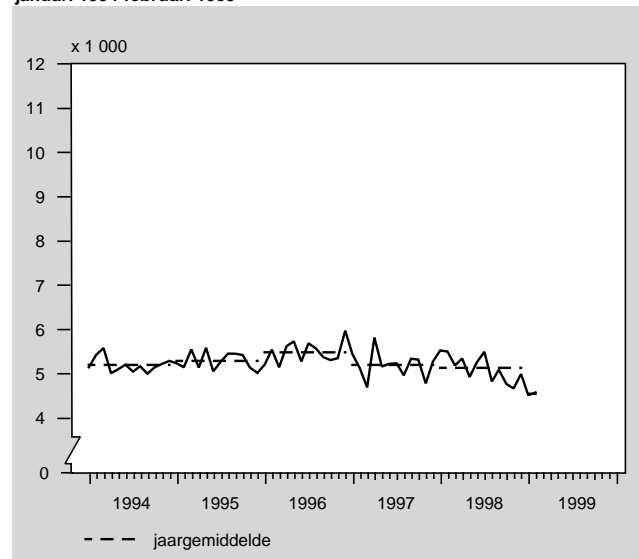

Indexcijfers (1995=100) van de geldomzetten (incl. BTW) in de groothandel in investeringsgoederen, SBI 516 (machines, apparaten en toebehoren)

(1998, no 50) Inl. tel. (070) 337 44 20

| | 1997 | 1998* | 1997 | | 1998* | | |
|--|------|-------|--------|--------|--------|--------|--------|
| | | | 4e kw. | 1e kw. | 2e kw. | 3e kw. | 4e kw. |
| Groothandel in investeringsgoederen (SBI 516) | 126 | 141 | 131 | 143 | 142 | 137 | 142 |
| w.v. | | | | | | | |
| Groothandel in computers, kantoor machines en -meubels (SBI 5164) | 136 | 164 | 146 | 169 | 167 | 154 | 165 |
| Groothandel in elektromotoren, elektrotechnische en elektronische instrumenten, schakelkasten en ander installatiemateriaal (SBI 5165.7) | 124 | 130 | 126 | 127 | 124 | 135 | 136 |
| Overig | 116 | 121 | 116 | 122 | 124 | 119 | 120 |

Ontwikkeling van de geldomzetten (incl. BTW) in de groothandel in investeringsgoederen, SBI 516 (machines, apparaten en toebehoren)

(1998, no 50) Inl. tel. (070) 337 44 20

| | Wijzingen in % ¹⁾ | | | | | | |
|--|------------------------------|-------|--------|--------|--------|--------|--------|
| | 1997 | 1998* | 1997 | | 1998* | | |
| | | | 4e kw. | 1e kw. | 2e kw. | 3e kw. | 4e kw. |
| Groothandel in investeringsgoederen (SBI 516) | 13,4 | 12,0 | 12,4 | 17,5 | 11,5 | 11,1 | 8,3 |
| w.v. | | | | | | | |
| Groothandel in computers, kantoor machines en -meubels (SBI 5164) | 17,1 | 20,4 | 15,1 | 28,8 | 21,2 | 20,0 | 12,4 |
| Groothandel in elektromotoren, elektrotechnische en elektronische instrumenten, schakelkasten en ander installatiemateriaal (SBI 5165.7) | 8,6 | 5,1 | 5,5 | 6,3 | 2,9 | 3,1 | 7,9 |
| Overig | 10,9 | 4,9 | 11,9 | 8,7 | 3,9 | 3,9 | 3,2 |

¹⁾ t.o.v. de overeenkomstige periode in het voorafgaande verslagjaar

Omzetverwachting ¹⁾ groothandel in investeringsgoederen (SBI 516) voor het eerste kwartaal 1999.

(1998, no 50) Inl. tel. (070) 337 44 20

| | | Ondernemingen | | | Omzetaandeel | | |
|-----------------------------|---|---------------|-------------------------|------------|--------------------|-------------------------|------------|
| | | Totaal | w.v. met ... werknemers | | Alle ondernemingen | w.v. met ... werknemers | |
| | | | 0 tot 20 | 20 of meer | | 0 tot 20 | 20 of meer |
| | % | | | | | | |
| Gunstig | + | 31 | 31 | 32 | 30 | 13 | 17 |
| Niet gunstig/niet ongunstig | = | 38 | 36 | 52 | 55 | 15 | 40 |
| Ongunstig | - | 11 | 12 | 8 | 5 | 3 | 3 |
| Weet niet | x | 20 | 22 | 8 | 9 | 5 | 5 |
| Totaal | | 100 | 100 | 100 | 100 | 35 | 65 |

¹⁾ De verwachte omzet gelet op de tijd van het jaar.

| | Gelost | | | | Geladen | | | |
|-----------------------|-----------|---------|----------------|---------|---------|--------|----------------|--------|
| | totaal | | w.o. tankvaart | | totaal | | w.o. tankvaart | |
| | 1997 | 1998 | 1997 | 1998 | 1997 | 1998 | 1997 | 1998 |
| | 1 000 ton | | | | | | | |
| Totaal | 312 864 | 319 684 | 142 598 | 144 411 | 88 667 | 85 137 | 20 097 | 19 618 |
| Rijnmond | 241 896 | 247 843 | 124 759 | 127 495 | 65 369 | 63 380 | 14 115 | 14 238 |
| w.o. | | | | | | | | |
| Rotterdam | 239 294 | 245 057 | 122 979 | 125 510 | 63 998 | 61 801 | 13 510 | 13 521 |
| Vlaardingen | 2 341 | 2 491 | 1 780 | 1 972 | 1 320 | 1 484 | 603 | 718 |
| Noordzeekanaalgebied | 44 310 | 45 116 | 8 034 | 7 064 | 10 760 | 9 190 | 2 749 | 2 567 |
| w.o. | | | | | | | | |
| Amsterdam | 29 258 | 28 967 | 7 968 | 6 973 | 7 674 | 6 223 | 2 720 | 2 547 |
| IJmuiden | 14 485 | 15 618 | 55 | 83 | 2 786 | 2 720 | — | — |
| Dordrecht | 1 348 | 1 386 | 394 | 308 | 1 203 | 1 056 | 16 | 13 |
| Delfzijl en Eemshaven | 1 060 | 1 076 | 193 | 124 | 1 462 | 1 450 | 387 | 329 |
| Moerdijk | 2 033 | 2 440 | 963 | 986 | 591 | 871 | 281 | 352 |
| Terneuzen | 7 845 | 6 885 | 3 191 | 3 214 | 2 936 | 2 902 | 1 265 | 1 085 |
| Vlissingen | 10 696 | 10 571 | 4 777 | 4 198 | 3 322 | 2 926 | 1 249 | 1 013 |
| Overige havens | 3 676 | 4 369 | 286 | 1 022 | 3 024 | 3 362 | 34 | 21 |

Container- en flatvervoer in de zeevaart ¹⁾

(11) Inl. tel. (045) 570 63 98,

| | Gelost | | | | | Geladen | | | | |
|----------------|---------------------|--------------|---------------------|--------------|----------------|---------------------|--------------|---------------------|--------------|----------------|
| | Containers en flats | | Teu's ²⁾ | | Gewicht lading | Containers en flats | | Teu's ²⁾ | | Gewicht lading |
| | totaal | w.v. beladen | totaal | w.v. beladen | | totaal | w.v. beladen | totaal | w.v. beladen | |
| | x 1 000 | | | | 1 000 ton | x 1 000 | | | | 1 000 ton |
| Nederland | | | | | | | | | | |
| 1997 jan.-dec. | 1 918 | 1 575 | 2 911 | 2 418 | 20 679 | 1 770 | 1 616 | 2 728 | 2 483 | 26 714 |
| 1998 jan.-dec. | 1 992 | 1 624 | 3 078 | 2 533 | 21 698 | 1 906 | 1 626 | 2 996 | 2 550 | 26 544 |
| Rotterdam | | | | | | | | | | |
| 1997 jan.-dec. | 1 868 | 1 541 | 2 848 | 2 376 | 20 164 | 1 737 | 1 586 | 2 682 | 2 443 | 26 173 |
| 1998 jan.-dec. | 1 962 | 1 602 | 3 042 | 2 508 | 21 384 | 1 879 | 1 603 | 2 962 | 2 520 | 26 135 |

¹⁾ Containers en flats van 20 ft en meer.²⁾ Teu=twenty feet equivalent.Binnengekomen zeeschepen ¹⁾

(11) Inl. tel. (045) 570 63 98

| | Nederland | | | | Rotterdam | | | | Amsterdam | | | |
|--------------------------------|-----------|----------|----------|-----------|-----------|----------|----------|-----------|-----------|----------|----------|-----------|
| | aantal | 1 000 gt | 1 000 nt | 1 000 dwt | aantal | 1 000 gt | 1 000 nt | 1 000 dwt | aantal | 1 000 gt | 1 000 nt | 1 000 dwt |
| Totaal januari-december 1997 | 42 089 | 510 789 | 242 395 | 629 942 | 24 768 | 394 461 | 189 449 | 485 324 | 4 522 | 41 162 | 19 247 | 54 283 |
| Totaal januari-december 1998 | 41 756 | 522 766 | 246 847 | 638 420 | 25 066 | 405 675 | 193 369 | 494 329 | 3 818 | 39 420 | 18 861 | 52 346 |
| w.o. | | | | | | | | | | | | |
| Nederlandse vlag | 6 664 | 47 730 | 18 351 | 27 254 | 3 053 | 31 828 | 12 579 | 15 253 | 438 | 920 | 479 | 1 304 |
| Naar scheepstype ²⁾ | | | | | | | | | | | | |
| w.v. | | | | | | | | | | | | |
| Vrachtschepen | 31 776 | 392 264 | 175 381 | 414 397 | 19 384 | 301 937 | 134 366 | 312 094 | 2 632 | 29 816 | 14 170 | 36 682 |
| w.o. | | | | | | | | | | | | |
| Eenheidsladingschepen | 10 025 | 191 666 | 79 863 | 177 560 | 7 218 | 157 747 | 69 192 | 159 435 | 480 | 10 329 | 3 488 | 5 809 |
| w.o. | | | | | | | | | | | | |
| Fullcontainerschepen | 5 077 | 123 787 | 58 074 | 139 123 | 5 059 | 123 730 | 58 120 | 139 038 | 28 | 444 | 219 | 513 |
| Roro-schepen | 4 091 | 48 100 | 15 074 | 29 404 | 1 809 | 23 513 | 7 498 | 15 272 | 215 | 3 425 | 1 086 | 2 545 |
| Droge bulkschepen | 2 500 | 83 228 | 47 394 | 150 325 | 1 352 | 52 214 | 29 350 | 95 698 | 449 | 13 882 | 8 121 | 24 593 |
| Stukgoedschepen | 15 880 | 49 838 | 24 586 | 64 552 | 7 641 | 28 289 | 13 905 | 35 964 | 1 663 | 4 213 | 2 073 | 5 685 |
| w.o. | | | | | | | | | | | | |
| Conventionele vrachtschepen | 14 908 | 42 612 | 21 179 | 56 964 | 7 178 | 23 911 | 11 821 | 31 399 | 1 663 | 4 213 | 2 073 | 5 685 |
| Koelschepen | 953 | 6 895 | 3 308 | 7 290 | 444 | 4 046 | 1 985 | 4 266 | — | — | — | — |
| Passagiersschepen | 3 371 | 67 532 | 23 539 | 21 960 | 3 173 | 63 688 | 21 919 | 20 997 | 40 | 1 392 | 489 | 595 |
| w.o. | | | | | | | | | | | | |
| Ferryschepen | 3 330 | 66 827 | 23 238 | 21 825 | 3 170 | 63 569 | 21 866 | 20 973 | 19 | 809 | 243 | 484 |
| Tankschepen | 8 716 | 125 939 | 70 047 | 218 165 | 5 473 | 102 343 | 58 555 | 181 151 | 828 | 8 080 | 4 234 | 13 021 |
| w.o. | | | | | | | | | | | | |
| Combinatieschepen | 270 | 12 141 | 6 170 | 21 681 | 142 | 8 102 | 3 982 | 14 669 | 47 | 1 552 | 865 | 2 708 |
| Overige zeeschepen | 1 264 | 4 563 | 1 418 | 5 858 | 209 | 1 394 | 449 | 1 083 | 358 | 1 524 | 457 | 2 642 |

N.B. De gegevens betreffende NT en DWT (x 1 000) opgenomen vanaf 1 januari 1997.

¹⁾ Exclusief sleepboten en schepen die uitsluitend binnenkomen om te bunkeren, voor reparatie, in rechtstreekse doorvaart enz.²⁾ De scheepstypes zijn vanaf 1997 volgens de richtlijnen van het International Classification of Ships by Type, waardoor vergelijking van de cijfers met die in eerder gepubliceerde tabellen niet meer mogelijk is.

Zeevaart; Geloste goederen naar EU-goederengroep

(11) Inl. tel. (045) 570 63 98

| | Totaal | Granen | Vee-voeder | Olie-zaden | Vaste brandstoffen | Ruwe aardolie | Aardolie-producten | Ertsen | Overige goederen |
|------------------------|-----------|--------|------------|------------|--------------------|---------------|--------------------|--------|------------------|
| | 1 000 ton | | | | | | | | |
| Totaal jan.-dec. 1997 | 312 864 | 1 814 | 8 503 | 9 651 | 33 924 | 102 129 | 25 866 | 50 002 | 80 974 |
| w.v. | | | | | | | | | |
| Derde landen goederen | 250 606 | 635 | 8 429 | 9 275 | 33 387 | 83 124 | 18 427 | 49 090 | 48 241 |
| Communautaire goederen | 62 258 | 1 179 | 74 | 377 | 537 | 19 006 | 7 440 | 912 | 32 733 |
| Totaal jan.-dec. 1998 | 319 684 | 1 545 | 8 346 | 9 964 | 37 655 | 105 217 | 25 291 | 49 085 | 82 581 |
| w.v. | | | | | | | | | |
| Derde landen goederen | 256 071 | 533 | 8 272 | 9 561 | 37 330 | 86 147 | 16 106 | 48 596 | 49 527 |
| Communautaire goederen | 63 613 | 1 012 | 73 | 403 | 326 | 19 070 | 9 185 | 489 | 33 054 |
| w.o. | | | | | | | | | |
| Rotterdam | 245 057 | 822 | 2 499 | 6 848 | 21 551 | 100 074 | 16 374 | 40 191 | 56 699 |
| w.v. | | | | | | | | | |
| Derde landen goederen | 201 918 | 452 | 2 486 | 6 643 | 21 379 | 83 473 | 10 403 | 39 984 | 37 098 |
| Communautaire goederen | 43 139 | 370 | 13 | 205 | 172 | 16 601 | 5 971 | 206 | 19 601 |
| Amsterdam | 28 967 | 417 | 5 658 | 1 620 | 6 873 | 300 | 5 502 | 74 | 8 522 |
| w.v. | | | | | | | | | |
| Derde landen goederen | 22 373 | 24 | 5 650 | 1 468 | 6 800 | 281 | 3 406 | 69 | 4 675 |
| Communautaire goederen | 6 594 | 393 | 8 | 152 | 74 | 19 | 2 096 | 5 | 3 846 |
| Vlissingen | 10 571 | - | 140 | 13 | 1 886 | 2 465 | 1 657 | 55 | 4 355 |
| w.v. | | | | | | | | | |
| Derde landen goederen | 6 054 | - | 116 | 13 | 1 886 | 655 | 1 174 | 44 | 2 167 |
| Communautaire goederen | 4 517 | - | 24 | - | - | 1 810 | 483 | 11 | 2 188 |
| Terneuzen | 6 885 | 3 | - | - | 983 | 1 510 | 1 307 | 3 | 3 079 |
| w.v. | | | | | | | | | |
| Derde landen goederen | 4 891 | - | - | - | 983 | 1 510 | 859 | - | 1 539 |
| Communautaire goederen | 1 994 | 3 | - | - | - | - | 448 | 3 | 1 540 |

Zeevaart; Geladen goederen naar EU-goederengroep

(11) Inl. tel. (045) 570 63 98

| | Totaal | Granen | Vee-voeder | Olie-zaden | Vaste brandstoffen | Ruwe aardolie | Aardolie-producten | Ertsen | Overige goederen |
|------------------------|-----------|--------|------------|------------|--------------------|---------------|--------------------|--------|------------------|
| | 1 000 ton | | | | | | | | |
| Totaal jan.-dec. 1997 | 88 667 | 650 | 2 828 | 1 477 | 3 976 | 737 | 10 180 | 5 952 | 62 867 |
| w.v. | | | | | | | | | |
| Derde landen goederen | 2 492 | 37 | 306 | 151 | 472 | 150 | 270 | 489 | 617 |
| Communautaire goederen | 86 175 | 613 | 2 522 | 1 326 | 3 504 | 587 | 9 910 | 5 463 | 62 250 |
| Totaal jan.-dec. 1998 | 85 137 | 712 | 2 519 | 1 665 | 3 011 | 503 | 10 004 | 4 462 | 62 262 |
| w.v. | | | | | | | | | |
| Derde landen goederen | 1 831 | 56 | 335 | 49 | 244 | 50 | 251 | 408 | 438 |
| Communautaire goederen | 83 306 | 656 | 2 184 | 1 615 | 2 767 | 453 | 9 753 | 4 054 | 61 824 |
| w.o. | | | | | | | | | |
| Rotterdam | 61 801 | 630 | 1 310 | 967 | 1 226 | 503 | 6 749 | 3 092 | 47 324 |
| w.v. | | | | | | | | | |
| Derde landen goederen | 1 578 | 53 | 180 | 29 | 225 | 50 | 247 | 408 | 387 |
| Communautaire goederen | 60 223 | 577 | 1 130 | 938 | 1 002 | 453 | 6 502 | 2 685 | 46 937 |
| Amsterdam | 6 223 | 8 | 1 054 | 60 | 1 285 | - | 2 287 | 491 | 1 039 |
| w.v. | | | | | | | | | |
| Derde landen goederen | 176 | - | 153 | - | 17 | - | - | - | 7 |
| Communautaire goederen | 6 047 | 8 | 902 | 60 | 1 268 | - | 2 287 | 491 | 1 032 |
| Vlissingen | 2 926 | - | 22 | 5 | 118 | - | 801 | 7 | 1 973 |
| w.v. | | | | | | | | | |
| Communautaire goederen | 2 926 | - | 22 | 5 | 118 | - | 801 | 7 | 1 973 |
| Terneuzen | 2 902 | 3 | - | - | 61 | - | 113 | 0 | 2 725 |
| w.v. | | | | | | | | | |
| Communautaire goederen | 2 902 | 3 | - | - | 61 | - | 113 | 0 | 2 725 |

Zeevaart; in Nederland geloste en geladen containers en flats van en naar buitenlandse haven

(11) Inl. tel. (045) 570 63 98

| | Gelost | | | | | Geladen | | | | |
|-----------------------|------------------------|--------------|----------|--------------|----------------|------------------------|--------------|----------|--------------|----------------|
| | Containers en flats 1) | | Teu's 2) | | Gewicht lading | Containers en flats 1) | | Teu's 2) | | Gewicht lading |
| | Totaal | w.o. beladen | Totaal | w.o. beladen | | Totaal | w.o. beladen | Totaal | w.o. beladen | |
| | x 1 000 | | | | 1 000 ton | x 1 000 | | | | 1 000 ton |
| Totaal jan.-dec. 1997 | 1 918 | 1 575 | 2 911 | 2 418 | 20 679 | 1 770 | 1 616 | 2 728 | 2 483 | 26 714 |
| Totaal jan.-dec. 1998 | 1 992 | 1 624 | 3 078 | 2 533 | 21 698 | 1 906 | 1 626 | 2 996 | 2 550 | 26 544 |
| w.o. | | | | | | | | | | |
| Singapore | 229 | 215 | 355 | 334 | 2 382 | 152 | 113 | 236 | 173 | 1 895 |
| Hong Kong | 135 | 129 | 207 | 198 | 1 429 | 109 | 75 | 168 | 113 | 1 271 |
| Charleston | 75 | 63 | 128 | 109 | 1 010 | 52 | 49 | 92 | 86 | 757 |
| Tokyo | 50 | 48 | 79 | 77 | 482 | 56 | 44 | 87 | 67 | 726 |
| Hull | 38 | 27 | 62 | 45 | 413 | 37 | 36 | 61 | 60 | 639 |
| Kaohsiung | 48 | 47 | 75 | 72 | 496 | 65 | 53 | 103 | 81 | 896 |

1) Containers en flats vanaf 20 ft en meer.

2) Teu=twenty feet equivalent.

Toegevoegde waarde in de bouwnijverheid en bouwinstallatiebedrijven, volumemutaties

(16) Inl. tel. (070) 337 47 49

| 1997 | 1998 | 1997 | | 1998 | | | | 1998 | | | | 1999 | | Maart '98- febr. '99 | |
|---|------|--------|--------|--------|--------|--------|--------|-------|------|------|------|------|-------|-------------------------|------------|
| | | 3e kw. | 4e kw. | 1e kw. | 2e kw. | 3e kw. | 4e kw. | sept. | okt. | nov. | dec. | jan. | febr. | | jan.-febr. |
| Procentuele mutaties t.o.v. de overeenkomstige periode van het voorgaand jaar | | | | | | | | | | | | | | | |
| 3,9 | 2,0 | 0,6 | 0,6 | 11,5 | -1,5 | 1,2 | -2,0 | 0,4 | -3,2 | -1,1 | -1,3 | 3,0 | 1,2 | 2,0 | 0,4 |

Toegevoegde waarde is gedefinieerd als het verschil tussen de productiewaarde en de waarde van het verbruik. Het gaat uitsluitend om de productie in Nederland; de export van diensten blijft dus buiten beschouwing. De cijfers zijn niet voor seizoeninvloeden gecorrigeerd. Een verdere detaillering naar bedrijfsklassen is niet beschikbaar. De cijfers zijn aangepast aan de Nationale rekeningen 1997 en aan de reguliere Kwartaalrekeningen van 1998.

Indexcijfers van de productie per werkende in de nijverheid ¹⁾ 1995=100, kwartaal- en jaargegevens

(04) Inl. tel. (070) 337 47 88

| | Jaargemiddelde | | | 1995 | | 1996 | | | | 1997 | | | | 1998 | | | |
|---------------------------------|----------------|------|------|--------|--------|--------|--------|--------|--------|--------|--------|--------|--------|--------|--------|--------|--------|
| | 1996 | 1997 | 1998 | 3e kw. | 4e kw. | 1e kw. | 2e kw. | 3e kw. | 4e kw. | 1e kw. | 2e kw. | 3e kw. | 4e kw. | 1e kw. | 2e kw. | 3e kw. | 4e kw. |
| Nijverheid ²⁾ | | | | | | | | | | | | | | | | | |
| Gemiddelde dagproductie | 104 | 107 | 108 | 90 | 108 | 109 | 104 | 93 | 109 | 110 | 106 | 96 | 114 | 111 | 108 | 97 | 114 |
| Personeelsbezetting | 99 | 100 | 101 | 100 | 100 | 99 | 100 | 100 | 99 | 99 | 100 | 100 | 100 | 100 | 101 | 101 | 101 |
| Productie per werkende | 105 | 107 | 107 | 89 | 108 | 110 | 104 | 93 | 110 | 110 | 106 | 96 | 114 | 111 | 107 | 96 | 113 |
| Industrie | | | | | | | | | | | | | | | | | |
| Gemiddelde dagproductie | 103 | 108 | 110 | 94 | 104 | 99 | 107 | 97 | 107 | 105 | 111 | 102 | 113 | 110 | 115 | 104 | 111 |
| Personeelsbezetting | 100 | 100 | 101 | 100 | 100 | 99 | 100 | 100 | 99 | 100 | 100 | 100 | 100 | 100 | 101 | 102 | 101 |
| Productie per werkende | 103 | 108 | 109 | 94 | 105 | 100 | 107 | 98 | 107 | 105 | 111 | 101 | 113 | 109 | 114 | 102 | 110 |

¹⁾ Productie per werkende op basis van gemiddelde dagproductie houdt in, dat voor werktijdverkorting en vakanties niet is gecorrigeerd.
²⁾ Exclusief bouwnijverheid en -installatiebedrijven.

N.B. De indexcijfers zijn afgestemd op de Nationale rekeningen 1997.

Uitgesproken faillissementen naar rechtsvorm

(06) Inl. tel. (070) 337 58 66

| | Bedrijven en instellingen | | | Natuurlijke personen | | Nalaten- schappen | Totaal |
|-------------|---------------------------|---------------------------|--------|----------------------|------------------|----------------------|--------|
| | eenmans- zaken | vennoot- schappen e.d. | totaal | totaal | w.o. vennoten | | |
| 1e kwartaal | | | | | | | |
| 1997 | 471 | 682 | 1 153 | 296 | 131 | 1 | 1 450 |
| 1998 | 438 | 643 | 1 081 | 292 | 127 | 3 | 1 376 |
| 1999 | 255 | 601 | 856 | 145 | 64 | 1 | 1 002 |

Uitgesproken faillissementen m.b.t. bedrijven en instellingen naar bedrijfsactiviteit (SBI '93)

(06) Inl. tel. (070) 337 58 66

| | A + B Land- en bosbouw, jacht en visserij | C + D Winning van delfstoffen en industrie | F Bouwnijver- heid | G Reparatie van consumenten- artikelen en handel | H Horeca | I Vervoer, opslag en communi- catie | J + K Financiële instellingen, verhuur en zakelijke dienstverlening | M + N + O Onderwijs, gezondheids- zorg, milieu en overige dienstverlening | Totaal ¹⁾ |
|-------------|---|---|--------------------------|--|-------------|---|--|--|----------------------|
| 1e kwartaal | | | | | | | | | |
| 1997 | 24 | 142 | 140 | 334 | 104 | 111 | 228 | 62 | 1 153 |
| 1998 | 18 | 121 | 136 | 353 | 75 | 71 | 231 | 73 | 1 081 |
| 1999 | 26 | 102 | 133 | 245 | 52 | 70 | 195 | 31 | 856 |

¹⁾ Inclusief onbekend.

Nominale waarde en koerswaarde van aandelen

(14) Inl. tel. (070) 337 46 27

| | Nominale waarde | | | | | | Koerswaarde | | | | | |
|--------------------------------|-----------------|--------|--------|--------|--------|--------|-------------|---------|---------|---------|---------|---------|
| | 1998 | | 1999 | | | | 1998 | | 1999 | | | |
| | april | dec. | jan. | febr. | maart | april | april | dec. | jan. | febr. | maart | april |
| | mln gld | | | | | | mln euro | | | | | |
| Officiële Markt | | | | | | | | | | | | |
| Internationale concerns | 8 991 | 8 980 | 8 980 | 8 980 | 8 980 | 9 016 | 425 697 | 169 398 | 152 034 | 160 754 | 183 920 | 201 607 |
| Lokale fondsen | 16 037 | 12 492 | 12 174 | 12 178 | 12 189 | 12 031 | 680 672 | 325 315 | 328 234 | 334 410 | 321 100 | 342 100 |
| w.v. | | | | | | | | | | | | |
| financiële instellingen | 3 720 | 3 833 | 3 540 | 3 537 | 3 533 | 3 534 | 305 319 | 157 045 | 152 121 | 152 225 | 147 503 | 162 091 |
| niet-financiële instellingen | 12 317 | 8 659 | 8 633 | 8 641 | 8 656 | 8 497 | 375 353 | 168 270 | 176 113 | 182 185 | 173 597 | 180 009 |
| Totaal | 25 028 | 21 472 | 21 154 | 21 158 | 21 169 | 21 047 | 1 106 369 | 494 714 | 480 267 | 495 164 | 505 020 | 543 706 |
| Totaal, excl. Koninklijke Olie | 22 348 | 18 792 | 18 473 | 18 478 | 18 488 | 18 367 | 867 280 | 403 734 | 404 466 | 409 392 | 399 413 | 425 556 |
| Beleggingsmaatschappijen | 12 087 | 12 640 | 12 694 | 12 682 | 12 720 | 12 735 | 158 302 | 77 550 | 79 611 | 80 143 | 83 385 | 85 954 |
| Vastgoedfondsen | 5 062 | 5 449 | 5 220 | 5 207 | 5 219 | 5 269 | 23 178 | 10 386 | 10 124 | 10 329 | 10 486 | 11 065 |
| Overige fondsen ¹⁾ | 1 165 | 1 322 | 1 322 | 1 322 | 1 322 | 1 322 | 48 725 | 18 962 | 18 155 | 18 910 | 20 700 | 22 427 |
| Alle genoteerde ondernemingen | 43 343 | 40 882 | 40 390 | 40 369 | 40 430 | 40 374 | 1 336 574 | 601 612 | 588 157 | 604 546 | 619 591 | 663 153 |
| NMAX | | | | | | | | | | | | |
| Alle genoteerde ondernemingen | 12 | 15 | 18 | 18 | 18 | 18 | 1 385 | 1 095 | 1 164 | 1 095 | 1 061 | 1 149 |

¹⁾ Maatschappijen die als nagenoeg enig actief aandelen van een andere ter beurze genoteerde onderneming bezitten of aandelen van een onderneming die in het buitenland is gevestigd en parallelmarktfondsen (m.i.v. april 1997).

Valutakoersen (gemiddelden)

(14) Inl. tel. (070) 337 46 27

| | Eenheid | 1998 | | | | | 1999 | | | | |
|-----------------------------|---------|--------|--------|--------|--------|--------|--------|--------|--------|-------|------|
| | | jaar | maart | okt. | nov. | dec. | jan. | febr. | maart | april | |
| | | gld | | | | | | | | | euro |
| Amerikaanse dollar | 1 | 1,98 | 2,04 | 1,85 | 1,90 | 1,88 | 1,90 | 1,90 | 2,06 | 0,93 | |
| Belgische/Luxemburgse frank | 100 | 5,46 | 5,46 | 5,47 | 5,47 | 5,46 | 5,46 | 5,46 | 5,46 | 2,48 | |
| Canadese dollar | 1 | 1,34 | 1,43 | 1,20 | 1,23 | 1,22 | 1,25 | 1,25 | 1,38 | 0,63 | |
| Deense kroon | 100 | 29,60 | 29,53 | 29,66 | 29,66 | 29,62 | 29,61 | 29,61 | 29,65 | 13,45 | |
| Duitse mark | 100 | 112,72 | 112,61 | 112,77 | 112,75 | 112,70 | 112,67 | 112,67 | 112,67 | 51,13 | |
| Engelse pond | 1 | 3,29 | 3,42 | 3,13 | 3,15 | 3,14 | 3,13 | 3,13 | 3,32 | 1,50 | |
| Euro ¹⁾ | 1 | 2,22 | 2,23 | 2,22 | 2,22 | 2,21 | 2,20 | 2,20 | 2,20 | 1,00 | |
| Finse mark | 100 | 37,10 | 37,10 | 37,06 | 37,08 | 37,07 | 37,06 | 37,06 | 37,06 | 16,82 | |
| Franse frank | 100 | 33,62 | 33,59 | 33,63 | 33,63 | 33,61 | 33,60 | 33,60 | 33,60 | 15,24 | |
| Griekse drachme | 100 | 0,67 | 0,65 | 0,66 | 0,67 | 0,67 | 0,68 | 0,68 | 0,68 | 0,31 | |
| Ierse pond | 1 | 2,81 | 2,84 | 2,81 | 2,80 | 2,80 | 2,80 | 2,80 | 2,80 | 1,27 | |
| Italiaanse lire | 10 000 | 11,42 | 11,40 | 11,40 | 11,39 | 11,38 | 11,38 | 11,38 | 11,38 | 5,16 | |
| Japanees yen | 10 000 | 152,01 | 154,73 | 153,46 | 157,63 | 160,38 | 167,80 | 167,80 | 172,19 | 78,13 | |
| Noorse kroon | 100 | 26,26 | 27,12 | 24,85 | 25,46 | 24,75 | 25,47 | 25,47 | 26,49 | 12,02 | |
| Oostenrijkse shilling | 100 | 16,02 | 16,01 | 16,03 | 16,03 | 16,02 | 16,01 | 16,01 | 16,01 | 7,27 | |
| Portugese escudo | 100 | 1,10 | 1,10 | 1,10 | 1,10 | 1,10 | 1,10 | 1,10 | 1,10 | 0,50 | |
| Spaanse peseta | 100 | 1,33 | 1,33 | 1,33 | 1,33 | 1,32 | 1,32 | 1,32 | 1,32 | 0,60 | |
| Zweedse kroon | 100 | 24,94 | 26,12 | 23,56 | 23,73 | 23,34 | 24,27 | 24,27 | 24,77 | 11,24 | |
| Zwitserse frank | 100 | 136,87 | 135,71 | 138,27 | 136,97 | 138,42 | 137,26 | 137,26 | 137,60 | 62,44 | |

¹⁾ Tot en met 1998 Europese rekeneenheid.

| | Wegings- coëfficiënt | 1996 | 1997 | 1998 | 1998 | | | | 1999 | | | |
|---|-------------------------|-------|-------|-------|-------|-------|-------|-------|-------|-------|-------|--------|
| | | | | | april | okt. | nov. | dec. | jan. | febr. | maart | april* |
| 0 Totaal bestedingen | 100 000 | 102,0 | 104,2 | 106,3 | 106,4 | 107,3 | 107,2 | 106,9 | 107,0 | 107,5 | 108,5 | 108,7 |
| 1 Voedingsmiddelen en alcoholvrije dranken | 13 726 | 99,9 | 101,5 | 103,7 | 104,2 | 103,4 | 104,2 | 105,0 | 105,6 | 105,9 | 106,5 | 106,0 |
| Voedingsmiddelen | 12 414 | 100,3 | 101,5 | 103,8 | 104,1 | 103,6 | 104,6 | 105,5 | 106,1 | 106,4 | 107,0 | 106,4 |
| Brood en granen | 2 324 | 100,7 | 101,2 | 102,3 | 102,1 | 102,5 | 103,1 | 103,0 | 103,0 | 103,5 | 103,6 | 103,7 |
| Vlees | 2 911 | 100,0 | 102,2 | 103,9 | 104,5 | 103,8 | 103,2 | 103,3 | 103,5 | 103,4 | 103,5 | 103,2 |
| Vis | 313 | 98,1 | 98,1 | 105,9 | 103,5 | 108,1 | 108,6 | 109,1 | 109,2 | 109,8 | 110,0 | 111,5 |
| Melk, kaas en eieren | 2 120 | 100,3 | 100,5 | 102,1 | 102,3 | 102,2 | 102,0 | 102,2 | 102,2 | 102,1 | 102,2 | 102,2 |
| Olien en vetten | 361 | 99,5 | 99,7 | 101,4 | 99,5 | 102,0 | 102,0 | 101,4 | 101,6 | 101,5 | 101,4 | 101,5 |
| Fruit | 986 | 103,4 | 108,3 | 111,0 | 112,7 | 108,9 | 107,6 | 107,6 | 108,5 | 112,3 | 113,9 | 114,8 |
| Groenten incl. Aardappelen ed | 1 446 | 98,1 | 98,0 | 103,9 | 105,0 | 103,0 | 112,4 | 119,3 | 124,1 | 122,8 | 125,5 | 119,9 |
| Suiker en andere zoetwaren | 881 | 100,3 | 100,7 | 100,9 | 101,0 | 100,7 | 100,9 | 100,9 | 100,8 | 101,1 | 101,4 | 101,4 |
| Voedingsmiddelen n.e.g. | 1 072 | 101,2 | 102,5 | 105,5 | 105,7 | 105,7 | 106,0 | 106,5 | 106,4 | 106,8 | 107,8 | 108,0 |
| Alcoholvrije dranken | 1 312 | 95,9 | 101,9 | 103,7 | 105,6 | 101,8 | 100,3 | 100,5 | 100,7 | 101,5 | 101,7 | 101,7 |
| Koffie, thee en cacao | 568 | 88,3 | 102,2 | 104,4 | 109,2 | 99,8 | 95,7 | 95,0 | 94,4 | 94,4 | 94,4 | 94,2 |
| Mineraalwater, frisdranken ed | 744 | 101,6 | 101,7 | 103,1 | 102,8 | 103,4 | 103,9 | 104,7 | 105,5 | 107,0 | 107,2 | 107,4 |
| 2 Alcoholhoudende dranken en tabak | 3 980 | 101,6 | 104,4 | 108,1 | 107,8 | 109,8 | 110,0 | 110,0 | 110,3 | 110,4 | 110,6 | 110,6 |
| Alcoholhoudende dranken | 1 923 | 100,0 | 100,4 | 101,5 | 101,5 | 101,5 | 101,8 | 101,9 | 102,5 | 102,5 | 102,9 | 103,0 |
| Tabak | 2 057 | 103,2 | 108,2 | 114,3 | 113,7 | 117,6 | 117,6 | 117,6 | 117,6 | 117,8 | 117,8 | 117,8 |
| 3 Kleding en schoeisel | 6 121 | 100,9 | 101,2 | 104,0 | 111,5 | 110,8 | 109,6 | 103,0 | 91,8 | 98,5 | 111,3 | 112,5 |
| Kleding en kledingstoffen | 4 995 | 101,1 | 101,2 | 103,9 | 111,9 | 110,8 | 109,5 | 102,8 | 90,4 | 98,2 | 112,0 | 112,4 |
| Schoeisel en schoenreparaties | 1 126 | 99,7 | 101,3 | 104,4 | 109,7 | 110,7 | 109,9 | 104,0 | 97,6 | 100,1 | 108,2 | 113,0 |
| 4 Huisvesting, water, elektriciteit, gas | 26 832 | 104,6 | 109,3 | 112,7 | 111,5 | 113,9 | 113,9 | 113,9 | 114,9 | 115,0 | 115,0 | 114,9 |
| Huisvesting | 20 422 | 104,3 | 108,3 | 112,2 | 110,4 | 114,1 | 114,1 | 114,1 | 114,1 | 114,1 | 114,1 | 114,1 |
| Normaal onderhoud en reparatie Woning | 1 623 | 101,9 | 103,5 | 106,4 | 106,2 | 107,1 | 107,2 | 107,2 | 107,2 | 107,7 | 107,8 | 107,6 |
| Overige diensten i.v.m. de woning, w.o. water | 839 | 104,5 | 106,8 | 111,2 | 110,8 | 111,6 | 111,6 | 111,6 | 123,3 | 123,9 | 124,0 | 124,0 |
| Elektriciteit, gas e.a. brandstoffen | 3 948 | 107,3 | 117,3 | 118,1 | 119,9 | 116,5 | 116,5 | 116,5 | 120,6 | 120,5 | 120,6 | 120,2 |
| 5 Stoffering, huishoudelijke apparaten | 7 959 | 100,1 | 100,0 | 101,4 | 101,1 | 102,1 | 102,1 | 102,2 | 102,9 | 103,3 | 103,6 | 103,7 |
| Meubelen, stoffering en decoratie, | 3 368 | 100,0 | 99,8 | 101,6 | 101,6 | 102,5 | 102,5 | 102,4 | 103,3 | 103,9 | 104,5 | 104,6 |
| Huishoudtextiel | 931 | 99,8 | 99,6 | 101,2 | 101,2 | 101,4 | 101,7 | 101,9 | 102,0 | 102,2 | 103,1 | 103,3 |
| Verwarmingsapp., Kookapp., Koelkast. | 904 | 97,9 | 96,3 | 94,9 | 95,0 | 94,8 | 94,8 | 94,5 | 96,2 | 95,9 | 95,1 | 95,1 |
| Vaat- en glaswerk en huishoudelijke | 470 | 100,0 | 100,7 | 102,6 | 101,4 | 103,7 | 103,0 | 103,1 | 102,9 | 103,3 | 103,8 | 103,7 |
| Gereedschappen, werktuigen voor huis | 430 | 100,5 | 101,0 | 100,7 | 100,7 | 100,6 | 100,7 | 100,8 | 101,3 | 100,7 | 101,0 | 101,0 |
| Dagelijks woningonderhoud | 1 856 | 101,5 | 101,9 | 104,1 | 103,3 | 105,2 | 105,2 | 105,7 | 106,3 | 106,7 | 106,9 | 107,1 |
| 6 Gezondheid | 544 | 101,6 | 103,8 | 104,2 | 104,2 | 104,1 | 104,3 | 104,2 | 104,4 | 104,7 | 105,0 | 105,2 |
| 7 Vervoer | 10 707 | 101,2 | 103,2 | 103,5 | 103,6 | 103,5 | 103,2 | 102,6 | 103,7 | 103,6 | 104,1 | 105,1 |
| Aankoop voertuigen | 4 211 | 98,2 | 98,1 | 98,6 | 98,3 | 98,9 | 98,9 | 98,6 | 98,5 | 98,6 | 98,6 | 99,1 |
| Gebruik van privevoertuigen | 4 784 | 103,8 | 107,6 | 106,9 | 107,5 | 106,4 | 105,7 | 104,7 | 106,7 | 106,3 | 107,3 | 109,4 |
| Vervoersdiensten | 1 712 | 100,9 | 103,4 | 106,1 | 105,9 | 106,6 | 106,7 | 106,8 | 108,1 | 108,3 | 108,3 | 107,7 |
| 8 Communicatie | 1 862 | 108,7 | 109,1 | 110,1 | 109,1 | 111,7 | 111,7 | 109,9 | 107,1 | 107,1 | 107,2 | 107,1 |
| 9 Recreatie en cultuur | 11 329 | 100,1 | 101,1 | 102,1 | 102,4 | 102,0 | 102,2 | 102,5 | 103,2 | 103,3 | 103,1 | 103,5 |
| App. En toebehoren incl reparatie | 4 744 | 96,7 | 95,2 | 94,0 | 95,1 | 92,8 | 93,2 | 93,8 | 93,9 | 93,8 | 93,4 | 93,6 |
| Diensten op gebied van recr., cultuur | 3 092 | 103,5 | 107,1 | 109,7 | 109,3 | 110,4 | 110,4 | 110,5 | 111,6 | 111,7 | 111,7 | 112,2 |
| Kranten, boeken en schrijfwaren | 2 150 | 102,8 | 105,6 | 108,4 | 108,0 | 109,1 | 109,1 | 109,2 | 111,2 | 111,7 | 111,7 | 111,9 |
| Pakketreizen | 1 343 | 100,2 | 101,3 | 102,9 | 103,2 | 103,8 | 103,8 | 104,2 | 104,2 | 104,2 | 104,2 | 105,1 |
| 10 Onderwijs | 376 | 102,2 | 104,8 | 107,8 | 106,7 | 109,4 | 109,4 | 109,4 | 109,4 | 109,4 | 109,4 | 109,4 |
| 11 Hotel, café's en restaurants | 5 521 | 102,4 | 104,9 | 106,8 | 106,4 | 107,8 | 106,8 | 107,5 | 107,9 | 108,5 | 108,4 | 109,6 |
| Restaurants, café's en kantines | 4 387 | 102,4 | 104,4 | 106,6 | 105,9 | 107,4 | 107,5 | 107,8 | 108,9 | 109,2 | 109,3 | 109,6 |
| Accommodatie | 1 134 | 102,6 | 106,5 | 107,6 | 108,2 | 109,4 | 104,0 | 106,1 | 103,8 | 105,9 | 104,7 | 109,4 |
| 12 Diverse goederen en diensten | 6 293 | 100,5 | 101,2 | 102,4 | 102,0 | 102,8 | 102,8 | 103,0 | 103,6 | 103,7 | 103,8 | 104,1 |
| Lichaamsverzorging | 1 980 | 100,8 | 102,1 | 105,0 | 104,4 | 105,7 | 105,9 | 106,4 | 108,5 | 108,6 | 108,7 | 108,8 |
| Art. Voor persoonlijk gebruik n.e.g. | 891 | 97,8 | 98,5 | 98,6 | 98,6 | 99,1 | 98,9 | 98,8 | 98,1 | 98,5 | 98,5 | 98,9 |
| Verzekering | 2 486 | 100,8 | 100,8 | 100,9 | 100,5 | 101,2 | 101,2 | 101,2 | 101,2 | 101,2 | 101,2 | 101,6 |
| Bankdiensten n.e.g. | 31 | 99,1 | 98,8 | 99,1 | 99,1 | 99,1 | 99,1 | 99,1 | 102,0 | 102,0 | 102,0 | 102,0 |
| Andere diensten n.e.g. | 905 | 101,5 | 103,2 | 104,3 | 104,2 | 104,5 | 104,5 | 104,5 | 105,4 | 105,4 | 105,4 | 105,5 |
| 13 Consumptie geb. bel., en overheidsdiensten | 4 750 | 104,1 | 105,2 | 106,8 | 106,6 | 107,4 | 107,4 | 107,4 | 110,1 | 110,1 | 110,1 | 110,1 |
| Consumptie gebonden belastingen | 3 785 | 104,0 | 104,5 | 105,6 | 105,6 | 105,6 | 105,6 | 105,6 | 108,8 | 108,8 | 108,8 | 108,9 |
| Overheidsdiensten | 965 | 104,2 | 107,8 | 111,8 | 110,4 | 114,6 | 114,6 | 114,6 | 114,9 | 114,9 | 114,9 | 114,9 |

Totaal consumentenprijsindex, alle huishoudens (1995=100)

| | Jan. | Febr. | Maart | April | Mei | Juni | Juli | Aug. | Sept. | Okt. | Nov. | Dec. | Jaar |
|------|-------|-------|-------|--------|-------|-------|-------|-------|-------|-------|-------|-------|-------|
| 1996 | 100,6 | 101,0 | 102,0 | 102,3 | 102,0 | 101,6 | 101,9 | 101,7 | 102,7 | 102,9 | 102,8 | 102,7 | 102,0 |
| 1997 | 102,8 | 103,0 | 103,8 | 103,9 | 104,2 | 103,6 | 104,0 | 104,3 | 105,2 | 105,3 | 105,4 | 105,1 | 104,2 |
| 1998 | 104,7 | 105,3 | 106,2 | 106,4 | 106,3 | 105,9 | 106,1 | 106,1 | 107,0 | 107,3 | 107,2 | 106,9 | 106,3 |
| 1999 | 107,0 | 107,5 | 108,5 | 108,7* | | | | | | | | | |

Totaal consumentenprijsindex, alle huishoudens, afgeleid¹⁾ (1995=100)

| | Jan. | Febr. | Maart | April | Mei | Juni | Juli | Aug. | Sept. | Okt. | Nov. | Dec. | Jaar |
|------|-------|-------|-------|--------|-------|-------|-------|-------|-------|-------|-------|-------|-------|
| 1996 | 99,9 | 100,3 | 101,2 | 101,5 | 101,3 | 100,9 | 101,2 | 101,0 | 102,0 | 102,2 | 102,1 | 102,0 | 101,3 |
| 1997 | 101,9 | 102,1 | 102,8 | 102,9 | 103,1 | 102,6 | 103,0 | 103,3 | 104,3 | 104,4 | 104,4 | 104,1 | 103,3 |
| 1998 | 103,5 | 104,1 | 105,0 | 105,2 | 105,1 | 104,7 | 104,9 | 104,9 | 105,8 | 106,1 | 106,0 | 105,7 | 105,1 |
| 1999 | 105,3 | 105,8 | 106,7 | 107,0* | | | | | | | | | |

¹⁾ De afgeleide CPI is berekend als de gewone prijsindex exclusief het effect van veranderingen in de tarieven van de kostprijsverhogende (zgn. indirecte) belastingen en de consumptie-gebonden belastingen.

Totaal consumentenprijsindex, werknemersgezinnen met laag inkomen (1995=100)

| | Jan. | Febr. | Maart | April | Mei | Juni | Juli | Aug. | Sept. | Okt. | Nov. | Dec. | Jaar |
|------|-------|-------|-------|--------|-------|-------|-------|-------|-------|-------|-------|-------|-------|
| 1996 | 100,6 | 100,9 | 101,9 | 102,2 | 101,9 | 101,5 | 101,8 | 101,6 | 102,5 | 102,8 | 102,6 | 102,5 | 101,9 |
| 1997 | 102,7 | 102,9 | 103,7 | 103,8 | 104,0 | 103,5 | 103,9 | 104,1 | 105,0 | 105,1 | 105,2 | 104,9 | 104,1 |
| 1998 | 104,6 | 105,2 | 106,0 | 106,3 | 106,2 | 105,7 | 105,9 | 105,9 | 106,8 | 107,0 | 107,0 | 106,7 | 106,1 |
| 1999 | 106,8 | 107,4 | 108,3 | 108,5* | | | | | | | | | |

Totaal consumentenprijsindex, werknemersgezinnen met laag inkomen, afgeleid (1995=100)

| | Jan. | Febr. | Maart | April | Mei | Juni | Juli | Aug. | Sept. | Okt. | Nov. | Dec. | Jaar |
|------|-------|-------|-------|--------|-------|-------|-------|-------|-------|-------|-------|-------|-------|
| 1996 | 99,9 | 100,2 | 101,2 | 101,5 | 101,2 | 100,8 | 101,1 | 100,9 | 101,8 | 102,1 | 101,9 | 101,9 | 101,2 |
| 1997 | 101,8 | 102,0 | 102,7 | 102,8 | 103,0 | 102,5 | 102,9 | 103,2 | 104,1 | 104,2 | 104,3 | 104,0 | 103,1 |
| 1998 | 103,4 | 104,0 | 104,8 | 105,1 | 105,0 | 104,5 | 104,7 | 104,7 | 105,6 | 105,9 | 105,8 | 105,5 | 104,9 |
| 1999 | 105,1 | 105,6 | 106,5 | 106,8* | | | | | | | | | |

Totaal consumentenprijsindex, werknemersgezinnen met hoog inkomen (1995=100)

| | Jan. | Febr. | Maart | April | Mei | Juni | Juli | Aug. | Sept. | Okt. | Nov. | Dec. | Jaar |
|------|-------|-------|-------|--------|-------|-------|-------|-------|-------|-------|-------|-------|-------|
| 1996 | 100,3 | 100,8 | 101,8 | 102,1 | 101,9 | 101,4 | 101,3 | 101,2 | 102,3 | 102,5 | 102,4 | 102,3 | 101,7 |
| 1997 | 102,2 | 102,5 | 103,4 | 103,5 | 103,7 | 103,1 | 103,1 | 103,5 | 104,6 | 104,7 | 104,7 | 104,3 | 103,6 |
| 1998 | 103,8 | 104,5 | 105,5 | 105,7 | 105,6 | 105,1 | 105,1 | 105,1 | 106,1 | 106,4 | 106,3 | 106,0 | 105,4 |
| 1999 | 105,9 | 106,5 | 107,6 | 107,8* | | | | | | | | | |

Totaal consumentenprijsindex, werknemersgezinnen met hoog inkomen, afgeleid (1995=100)

| | Jan. | Febr. | Maart | April | Mei | Juni | Juli | Aug. | Sept. | Okt. | Nov. | Dec. | Jaar |
|------|-------|-------|-------|--------|-------|-------|-------|-------|-------|-------|-------|-------|-------|
| 1996 | 99,8 | 100,2 | 101,2 | 101,6 | 101,3 | 100,8 | 100,8 | 100,7 | 101,8 | 102,0 | 101,9 | 101,8 | 101,2 |
| 1997 | 101,5 | 101,7 | 102,6 | 102,7 | 102,9 | 102,3 | 102,4 | 102,7 | 103,8 | 103,9 | 104,0 | 103,6 | 102,8 |
| 1998 | 102,9 | 103,5 | 104,5 | 104,8 | 104,7 | 104,2 | 104,2 | 104,2 | 105,2 | 105,5 | 105,4 | 105,0 | 104,5 |
| 1999 | 104,5 | 105,1 | 106,2 | 106,5* | | | | | | | | | |

Totaal consumentenprijsindex, werknemersgezinnen met hoog inkomen, afgeleid (1995=100)

| | Jan. | Febr. | Maart | April | Mei | Juni | Juli | Aug. | Sept. | Okt. | Nov. | Dec. | Jaar |
|------|-------|-------|-------|--------|-------|-------|-------|-------|-------|-------|-------|-------|-------|
| 1996 | 99,8 | 100,2 | 101,2 | 101,6 | 101,3 | 100,8 | 100,8 | 100,7 | 101,8 | 102,0 | 101,9 | 101,8 | 101,2 |
| 1997 | 101,5 | 101,7 | 102,6 | 102,7 | 102,9 | 102,3 | 102,4 | 102,7 | 103,8 | 103,9 | 104,0 | 103,6 | 102,8 |
| 1998 | 102,9 | 103,5 | 104,5 | 104,8 | 104,7 | 104,2 | 104,2 | 104,2 | 105,2 | 105,5 | 105,4 | 105,0 | 104,5 |
| 1999 | 104,5 | 105,1 | 106,2 | 106,5* | | | | | | | | | |

| | Gemiddelden | | | | | Week 18 per dag | | | | |
|---|-----------------|---------|---------|---------|---------|-----------------|-------------|-------------|-------------|-------------|
| | 1999 | | | | | 03-5 '99 | 04-5 '99 | 05-5 '99 | 06-5 '99 | 07-5 '99 |
| | maart | april | week 16 | week 17 | week 18 | | | | | |
| Gemiddeld effectief rendement | | | | | | | | | | |
| | % | | | | | | | | | |
| Staatsleningen, algemeen | 4,01 | 3,81 | 3,80 | 3,79 | 3,85 | 3,82 | 3,81 | 3,86 | 3,85 | 3,90 |
| w.v. met gemiddeld resterende looptijd van | | | | | | | | | | |
| 3-< 5 jaar | 3,42 | 3,18 | 3,17 | 3,15 | 3,19 | 3,17 | 3,16 | 3,20 | 3,19 | 3,22 |
| 5-< 8 jaar | 3,85 | 3,64 | 3,62 | 3,61 | 3,65 | 3,63 | 3,61 | 3,67 | 3,66 | 3,70 |
| 3-< 8 jaar | 3,68 | 3,45 | 3,44 | 3,43 | 3,47 | 3,45 | 3,43 | 3,48 | 3,47 | 3,51 |
| Vijf langstlopende staatsleningen | 4,51 | 4,36 | 4,35 | 4,36 | 4,43 | 4,39 | 4,38 | 4,44 | 4,43 | 4,49 |
| Nieuwste 10-jarige staatslening | 4,12 | 3,95 | 3,94 | 3,95 | 4,01 | 3,97 | 3,96 | 4,02 | 4,01 | 4,08 |
| CBS-koersindex voor staatsobligaties | | | | | | | | | | |
| | ultimo 1983=100 | | | | | | | | | |
| Gemiddeld resterende looptijd | | | | | | | | | | |
| 3-< 5 jaar | 119,8 | 120,9 | 120,9 | 121,0 | 120,8 | 120,9 | 121,0 | 120,8 | 120,8 | 120,7 |
| 5-< 8 jaar | 130,0 | 131,6 | 131,7 | 131,8 | 131,5 | 131,6 | 131,8 | 131,3 | 131,4 | 131,1 |
| 8-<10 jaar | 135,9 | 137,7 | 137,8 | 137,8 | 137,2 | 137,6 | 137,6 | 137,0 | 137,1 | 136,5 |
| | ultimo 1993=100 | | | | | | | | | |
| CBS/Stroeve-index voor converteerbare obligaties | 311,2 | 319,7 | 318,3 | 321,5 | 319,7 | 320,0 | 321,2 | 320,1 | 319,4 | 317,7 |
| CBS-herbeleggingsindex voor obligaties | | | | | | | | | | |
| | ultimo 1983=100 | | | | | | | | | |
| Staatsleningen | 342,4 | 346,7 | 347,2 | 347,5 | 346,5 | 347,4 | 346,7 | 346,3 | 345,9 | 346,2 |
| Financiële instellingen | | | | | | | | | | |
| gewone obligaties | 324,8 | 328,6 | 329,1 | 329,5 | 329,0 | 329,4 | 329,4 | 329,0 | 328,7 | 328,7 |
| achtergestelde obligaties | 389,7 | 395,2 | 395,9 | 396,4 | 396,2 | 396,4 | 396,6 | 396,1 | 395,9 | 395,9 |
| Algemeen | 340,6 | 344,9 | 345,4 | 345,7 | 344,9 | 345,6 | 345,1 | 344,7 | 344,4 | 344,6 |
| | jaar | | | | | | | | | |
| <i>Duration van staatsleningen met een vaste looptijd</i> | 4,96 | 4,94 | 4,94 | 4,92 | 4,88 | 4,90 | 4,89 | 4,88 | 4,87 | 4,87 |
| CBS-koersindex voor aandelen | | | | | | | | | | |
| | ultimo 1983=100 | | | | | | | | | |
| <i>Officiële Markt</i> | | | | | | | | | | |
| Algemeen | 728,7 | 760,7 | 770,1 | 790,3 | 792,2 | 798,2 | 801,3 | 788,8 | 784,7 | 787,7 |
| Algemeen excl. Kon. Olie | 769,1 | 789,3 | 795,6 | 817,2 | 811,4 | 820,9 | 822,3 | 812,5 | 799,5 | 801,6 |
| Internationals | 599,6 | 651,4 | 667,7 | 681,8 | 696,4 | 694,8 | 698,7 | 684,2 | 696,3 | 708,0 |
| Lokale fondsen | 844,6 | 862,3 | 866,8 | 891,9 | 884,3 | 896,3 | 898,8 | 887,6 | 871,1 | 867,5 |
| Financiële instellingen | 939,0 | 961,5 | 965,3 | 1 007,9 | 991,1 | 1 020,2 | 1 012,8 | 1 002,3 | 961,6 | 958,7 |
| Niet-financiële instellingen | 825,2 | 840,3 | 845,6 | 859,2 | 857,9 | 857,9 | 868,0 | 855,5 | 856,2 | 851,9 |
| | ultimo 1993=100 | | | | | | | | | |
| <i>CBS/MoneyView-index voor beleggingsfondsen</i> | | | | | | | | | | |
| Algemeen | 148,9 | 154,6 | 154,3 | 156,6 | 155,4 | 155,9 | 156,8 | 155,6 | 154,6 | 153,9 |
| aandelenfondsen | 190,5 | 201,3 | 200,4 | 205,2 | 202,8 | 203,7 | 205,7 | 202,9 | 201,6 | 200,1 |
| obligatiefondsen | 120,8 | 122,7 | 123,2 | 123,5 | 122,9 | 123,3 | 123,4 | 123,3 | 122,3 | 122,4 |
| geldmarktfondsen | 111,9 | 112,1 | 112,1 | 112,1 | 112,2 | 112,2 | 112,2 | 112,2 | 112,2 | 112,2 |
| <i>CBS/NIB-index voor niet AEX-aandelen</i> | 292,0 | 304,5 | 308,2 | 314,2 | 313,4 | 315,5 | 315,4 | 311,9 | 311,7 | 312,8 |
| <i>CBS/KBW Wesselius MIT-index</i> | 384,7 | 404,6 | 413,1 | 422,9 | 417,2 | 421,2 | 427,7 | 410,9 | 412,0 | 413,9 |
| <i>CBS/KBW Wesselius MIT Small-index</i> | 556,5 | 565,6 | 559,1 | 581,0 | 555,7 | 568,4 | 571,1 | 541,9 | 547,1 | 550,1 |
| <i>CBS/SBV Vastgoedindex algemeen</i> | 91,3 | 92,5 | 92,8 | 94,6 | 94,4 | 94,5 | 94,8 | 94,5 | 94,1 | 94,2 |
| CBS-herbeleggingsindex voor aandelen | | | | | | | | | | |
| | ultimo 1983=100 | | | | | | | | | |
| <i>Officiële Markt</i> | | | | | | | | | | |
| Algemeen | 1 309,6 | 1 369,6 | 1 387,0 | 1 424,3 | 1 430,2 | 1 439,8 | 1 446,2 | 1 423,7 | 1 417,8 | 1 423,4 |
| Algemeen excl. Kon. Olie | 1 272,1 | 1 308,3 | 1 319,4 | 1 356,6 | 1 349,7 | 1 364,0 | 1 367,3 | 1 351,1 | 1 331,3 | 1 335,0 |
| Internationals | 1 137,2 | 1 238,0 | 1 268,7 | 1 296,9 | 1 325,9 | 1 321,6 | 1 329,0 | 1 301,4 | 1 327,7 | 1 350,0 |
| Lokale fondsen | 1 412,2 | 1 444,1 | 1 452,5 | 1 495,5 | 1 485,8 | 1 504,6 | 1 510,4 | 1 491,5 | 1 464,1 | 1 458,5 |
| Financiële instellingen | 1 840,0 | 1 884,4 | 1 891,8 | 1 975,5 | 1 946,0 | 1 999,6 | 1 989,4 | 1 968,8 | 1 888,8 | 1 883,4 |
| Niet-financiële instellingen | 1 267,4 | 1 294,3 | 1 304,1 | 1 326,3 | 1 327,5 | 1 327,2 | 1 342,9 | 1 323,6 | 1 325,0 | 1 318,9 |
| | ultimo 1993=100 | | | | | | | | | |
| <i>CBS/MoneyView-index voor beleggingsfondsen</i> | | | | | | | | | | |
| Algemeen | 159,5 | 165,9 | 165,6 | 168,5 | 167,3 | 167,9 | 168,9 | 167,6 | 166,4 | 165,8 |
| aandelenfondsen | 206,8 | 219,0 | 217,9 | 224,1 | 221,6 | 222,6 | 224,8 | 221,7 | 220,2 | 218,7 |
| obligatiefondsen | 127,2 | 129,4 | 129,8 | 130,2 | 129,7 | 130,2 | 130,2 | 130,1 | 129,1 | 129,2 |
| geldmarktfondsen | 112,5 | 112,7 | 112,8 | 112,8 | 112,8 | 112,8 | 112,8 | 112,9 | 112,8 | 112,8 |
| <i>CBS/NIB-index voor niet AEX-aandelen</i> | 327,7 | 342,7 | 347,1 | 354,3 | 354,1 | 356,3 | 356,1 | 352,2 | 352,1 | 353,9 |
| <i>CBS/KBW Wesselius MIT-index</i> | 431,9 | 456,6 | 466,4 | 477,4 | 473,2 | 477,8 | 485,2 | 466,1 | 467,4 | 469,5 |
| <i>CBS/KBW Wesselius MIT Small-index</i> | 597,4 | 608,5 | 601,8 | 625,4 | 598,3 | 611,9 | 614,8 | 583,3 | 589,0 | 592,2 |
| <i>CBS/SBV Vastgoedindex algemeen</i> | 122,2 | 125,1 | 125,9 | 129,2 | 130,0 | 130,0 | 130,5 | 130,0 | 129,6 | 129,7 |

1) Koersgegevens: Financiële Diensten Amsterdam.