

Turflijsten

Onderzoek watergebruik thuis

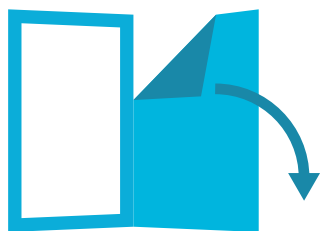



Scheur,

Plak...



... en tel

Aflesen watermeterstand

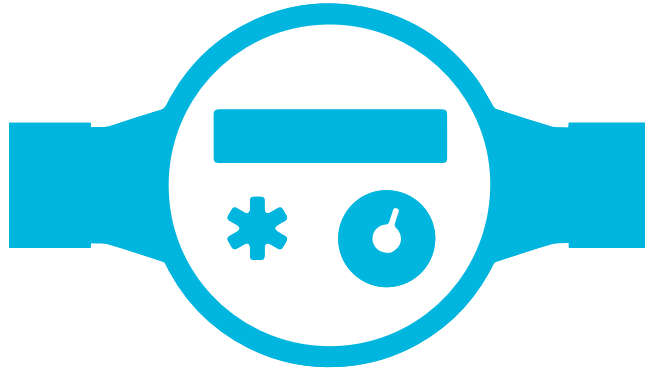

Uitleg vindt u op de achterzijde van deze lijst.

Heeft u een watermeter zonder cijfers achter de komma? Dan hoeft u de watermeterstand niet te noteren.

Wat is de watermeterstand op de avond vóór de invuldag?
(voor het slapen gaan).

, M³

Tijdstip opname :

Wat is ongeveer 24 uur later de meterstand?
(op de avond van de invuldag).

, M³

Tijdstip opname :

Aflezen watermeterstand

Hieronder staan twee plaatjes van watermeters (figuur 1 en 2) en één plaatje van de watermeterstand (figuur 3). Bij de meeste huizen zit de watermeter onderin de meterkast. Hier zit meestal een klepje op. Onder dit klepje vindt u de watermeterstand.

Figuur 1: De cijfers vóór de komma geven aan hoeveel hele kubieke meter water u heeft gebruikt (A). Na de komma staan de liters (de cijfers in de rode vakjes) (B).

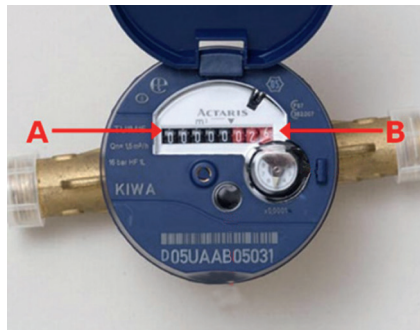

Figuur 2: Voorbeeld van een watermeter.



Figuur 3: Bij deze watermeter is de stand 154,604 m³.

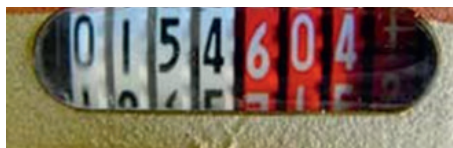

Turflijst wc 1



Wc 1

De wc die thuis het meest gebruikt wordt.

Heeft u een stortbak van voor het jaar 2000? Zo ja, wat voor type stortbak heeft deze wc?

- Hoog boven de wc-pot (met een touw om door te trekken).
- Direct bij de wc-pot.
- Ingebouwde stortbak (weggewerkt achter tegels).
- Anders, namelijk:

.....

Draai om en plaats deze turflijst bij wc 1. 

Wc 1

Plaats deze turflijst bij de wc die thuis het meest gebruikt wordt.

Zet een kruisje als het toilet wordt doorgespoeld. Let op welke knop gebruikt wordt.

Wordt het toilet nog eens extra doorgespoeld? Zet ook dan een kruisje bij de juiste knop.

Grote knop óf spoelknop zonder gebruik stopknop

1 2 3 4 5 6 7 8 9 10 11 12 13 14 15 16 17 18 19 20 21 22 23 24 25

26 27 28 29 30 31 32 33 34 35 36 37 38 39 40 41 42 43 44 45 46 47 48 49 50

Kleine knop óf spoelknop met gebruik stopknop

1 2 3 4 5 6 7 8 9 10 11 12 13 14 15 16 17 18 19 20 21 22 23 24 25

26 27 28 29 30 31 32 33 34 35 36 37 38 39 40 41 42 43 44 45 46 47 48 49 50



Turflijst wc 2

Deze lijst alleen gebruiken als u thuis een tweede wc heeft.

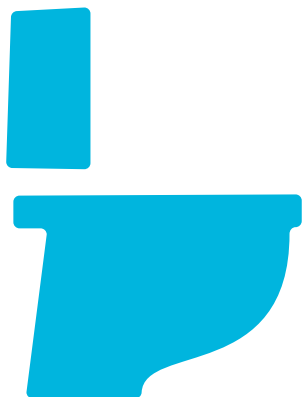

Wc 2

De wc die na wc 1 thuis het meest gebruikt wordt. Is er geen tweede wc? Dan heeft u deze lijst niet nodig.

Heeft u een stortbak van voor het jaar 2000? Zo ja, wat voor type stortbak heeft deze wc?

- Hoog boven de wc-pot (met een touw om door te trekken).
- Direct boven bij de wc-pot.
- Ingebouwde stortbak (weggewerkt achter tegels).
- Anders, namelijk:

.....

Draai om en plaats deze turflijst bij wc 2 

Wc 2

Plaats deze turflijst bij de wc die na wc 1 thuis het meest gebruikt wordt.

Zet een kruisje als het toilet wordt doorgespoeld. Let op welke knop gebruikt wordt.

Wordt het toilet nog eens extra doorgespoeld? Zet ook dan een kruisje bij de juiste knop.

Grote knop óf spoelknop zonder gebruik stopknop

1	2	3	4	5	6	7	8	9	10	11	12	13	14	15	16	17	18	19	20	21	22	23	24	25
<input type="checkbox"/>	<input type="checkbox"/>	<input type="checkbox"/>	<input type="checkbox"/>	<input type="checkbox"/>	<input type="checkbox"/>	<input type="checkbox"/>	<input type="checkbox"/>	<input type="checkbox"/>	<input type="checkbox"/>	<input type="checkbox"/>	<input type="checkbox"/>	<input type="checkbox"/>	<input type="checkbox"/>	<input type="checkbox"/>	<input type="checkbox"/>	<input type="checkbox"/>	<input type="checkbox"/>	<input type="checkbox"/>	<input type="checkbox"/>	<input type="checkbox"/>	<input type="checkbox"/>	<input type="checkbox"/>	<input type="checkbox"/>	<input type="checkbox"/>
26	27	28	29	30	31	32	33	34	35	36	37	38	39	40	41	42	43	44	45	46	47	48	49	50
<input type="checkbox"/>	<input type="checkbox"/>	<input type="checkbox"/>	<input type="checkbox"/>	<input type="checkbox"/>	<input type="checkbox"/>	<input type="checkbox"/>	<input type="checkbox"/>	<input type="checkbox"/>	<input type="checkbox"/>	<input type="checkbox"/>	<input type="checkbox"/>	<input type="checkbox"/>	<input type="checkbox"/>	<input type="checkbox"/>	<input type="checkbox"/>	<input type="checkbox"/>	<input type="checkbox"/>	<input type="checkbox"/>	<input type="checkbox"/>	<input type="checkbox"/>	<input type="checkbox"/>	<input type="checkbox"/>	<input type="checkbox"/>	<input type="checkbox"/>

Kleine knop óf spoelknop met gebruik stopknop

1	2	3	4	5	6	7	8	9	10	11	12	13	14	15	16	17	18	19	20	21	22	23	24	25
<input type="checkbox"/>	<input type="checkbox"/>	<input type="checkbox"/>	<input type="checkbox"/>	<input type="checkbox"/>	<input type="checkbox"/>	<input type="checkbox"/>	<input type="checkbox"/>	<input type="checkbox"/>	<input type="checkbox"/>	<input type="checkbox"/>	<input type="checkbox"/>	<input type="checkbox"/>	<input type="checkbox"/>	<input type="checkbox"/>	<input type="checkbox"/>	<input type="checkbox"/>	<input type="checkbox"/>	<input type="checkbox"/>	<input type="checkbox"/>	<input type="checkbox"/>	<input type="checkbox"/>	<input type="checkbox"/>	<input type="checkbox"/>	<input type="checkbox"/>
26	27	28	29	30	31	32	33	34	35	36	37	38	39	40	41	42	43	44	45	46	47	48	49	50
<input type="checkbox"/>	<input type="checkbox"/>	<input type="checkbox"/>	<input type="checkbox"/>	<input type="checkbox"/>	<input type="checkbox"/>	<input type="checkbox"/>	<input type="checkbox"/>	<input type="checkbox"/>	<input type="checkbox"/>	<input type="checkbox"/>	<input type="checkbox"/>	<input type="checkbox"/>	<input type="checkbox"/>	<input type="checkbox"/>	<input type="checkbox"/>	<input type="checkbox"/>	<input type="checkbox"/>	<input type="checkbox"/>	<input type="checkbox"/>	<input type="checkbox"/>	<input type="checkbox"/>	<input type="checkbox"/>	<input type="checkbox"/>	<input type="checkbox"/>



Hoe werkt het doucheklokje

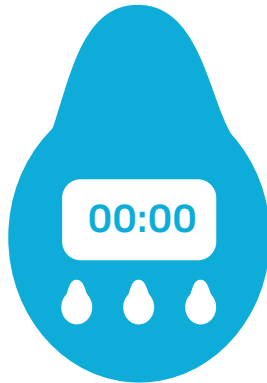

In de envelop van het CBS zit een doucheklokje. Deze is bedoeld om de douchetijden nauwkeurig te meten. Op de achterzijde leest u hoe het doucheklokje werkt.

Voor het eerste gebruik:

Lees in de handleiding bij het doucheklokje hoe u het doucheklokje klaar maakt voor gebruik.

Zo werkt het doucheklokje:

1. Plaats het klokje met de zuignap tegen een gladde muur of tegen de douchewand.
2. Dompel het klokje niet onder in water en spoel deze niet af met de douchekraan. Het klokje is niet helemaal waterdicht, maar alleen spatwaterdicht.
3. Draai de douchekraan open en druk meteen op de ST/SP knop. De tijdopname start.
4. Klaar met douchen? Draai de kraan dicht en druk meteen op de ST/SP knop. De tijdopname stopt.
5. Noteer de tijd op de badkamer turflijst.
6. Druk daarna tegelijk op de M knop en de S knop.
7. Het doucheklokje staat weer op 0 minuten en 0 seconden voor het volgende gebruik.

Wat kunt u met het doucheklokje doen na afloop van het onderzoek?

Na afloop van het onderzoek mag u het doucheklokje blijven gebruiken.

Turflijst badkamer 1

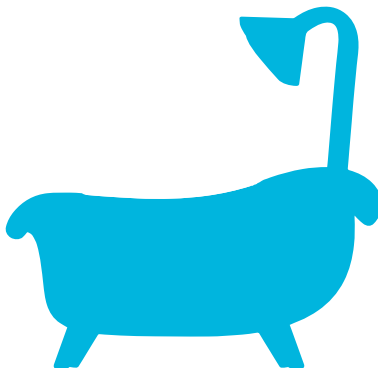

Badkamer 1

Plaats deze turflijst op badkamer 1: De badkamer die thuis het meest gebruikt wordt.

1. Is er een bad op deze badkamer?

Ja, een ligbad Ja, een zitbad Nee
(Ga verder op de achterzijde)

Vul dan in hoe lang de kraan aan staat per keer dat het bad gevuld wordt.

Gebruik hiervoor het bijgevoegde doucheklokje

1	<input type="text"/> <input type="text"/> min	<input type="text"/> <input type="text"/> sec	6	<input type="text"/> <input type="text"/> min	<input type="text"/> <input type="text"/> sec
2	<input type="text"/> <input type="text"/> min	<input type="text"/> <input type="text"/> sec	7	<input type="text"/> <input type="text"/> min	<input type="text"/> <input type="text"/> sec
3	<input type="text"/> <input type="text"/> min	<input type="text"/> <input type="text"/> sec	8	<input type="text"/> <input type="text"/> min	<input type="text"/> <input type="text"/> sec
4	<input type="text"/> <input type="text"/> min	<input type="text"/> <input type="text"/> sec	9	<input type="text"/> <input type="text"/> min	<input type="text"/> <input type="text"/> sec
5	<input type="text"/> <input type="text"/> min	<input type="text"/> <input type="text"/> sec	10	<input type="text"/> <input type="text"/> min	<input type="text"/> <input type="text"/> sec

Is er een douche op deze badkamer? Vul dan tijdens de invuldag ook de achterzijde van deze turflijst in. 

2. Is er een douche op deze badkamer?

Vul dan in hoe lang elke douchebeurt duurt.

Gebruik hiervoor het bijgevoegde doucheblokje.

Kruis aan of vul in welke soort douchekep gebruikt is:

1. Gewone douchekep.
2. Waterbesparend.
3. Regendouche/stortdouche/watervaldouche.
4. Massagedouche/douchepaneel met extra sproeiers.
5. Een ander soort douchekep, namelijk:

.....

Douchebeurt

1	<input type="text"/>	<input type="text"/>	min	<input type="text"/>	<input type="text"/>	sec
2	<input type="text"/>	<input type="text"/>	min	<input type="text"/>	<input type="text"/>	sec
3	<input type="text"/>	<input type="text"/>	min	<input type="text"/>	<input type="text"/>	sec
4	<input type="text"/>	<input type="text"/>	min	<input type="text"/>	<input type="text"/>	sec
5	<input type="text"/>	<input type="text"/>	min	<input type="text"/>	<input type="text"/>	sec
6	<input type="text"/>	<input type="text"/>	min	<input type="text"/>	<input type="text"/>	sec
7	<input type="text"/>	<input type="text"/>	min	<input type="text"/>	<input type="text"/>	sec
8	<input type="text"/>	<input type="text"/>	min	<input type="text"/>	<input type="text"/>	sec
9	<input type="text"/>	<input type="text"/>	min	<input type="text"/>	<input type="text"/>	sec
10	<input type="text"/>	<input type="text"/>	min	<input type="text"/>	<input type="text"/>	sec
11	<input type="text"/>	<input type="text"/>	min	<input type="text"/>	<input type="text"/>	sec
12	<input type="text"/>	<input type="text"/>	min	<input type="text"/>	<input type="text"/>	sec

Soort douchekep

1	2	3	4	5 namelijk....
1	2	3	4	5 namelijk...
1	2	3	4	5 namelijk...
1	2	3	4	5 namelijk...
1	2	3	4	5 namelijk....
1	2	3	4	5 namelijk....
1	2	3	4	5 namelijk....
1	2	3	4	5 namelijk...
1	2	3	4	5 namelijk...
1	2	3	4	5 namelijk...
1	2	3	4	5 namelijk....
1	2	3	4	5 namelijk....
1	2	3	4	5 namelijk....



Turflijst badkamer 2

Deze lijst alleen gebruiken als u thuis een tweede badkamer heeft.

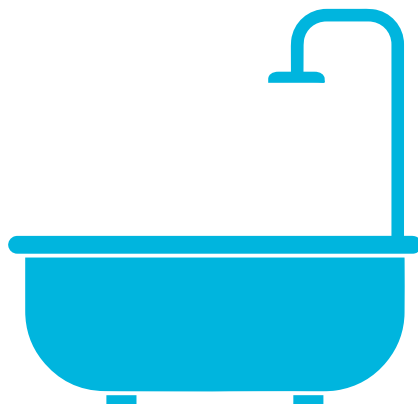

Badkamer 2

Plaats deze turflijst op badkamer 2: De badkamer die na badkamer 1 thuis het meest gebruikt wordt. Is er geen tweede badkamer? Dan heeft u deze lijst niet nodig.

1. Is er een bad op deze badkamer?

Ja, een ligbad Ja, een zitbad Nee
(Ga verder op de achterzijde)

Vul dan in hoe lang de kraan loopt elke keer dat het bad gevuld wordt.

Gebruik hiervoor het bijgevoegde doucheklokje.

1	<input type="text"/> <input type="text"/> min	<input type="text"/> <input type="text"/> sec	6	<input type="text"/> <input type="text"/> min	<input type="text"/> <input type="text"/> sec
2	<input type="text"/> <input type="text"/> min	<input type="text"/> <input type="text"/> sec	7	<input type="text"/> <input type="text"/> min	<input type="text"/> <input type="text"/> sec
3	<input type="text"/> <input type="text"/> min	<input type="text"/> <input type="text"/> sec	8	<input type="text"/> <input type="text"/> min	<input type="text"/> <input type="text"/> sec
4	<input type="text"/> <input type="text"/> min	<input type="text"/> <input type="text"/> sec	9	<input type="text"/> <input type="text"/> min	<input type="text"/> <input type="text"/> sec
5	<input type="text"/> <input type="text"/> min	<input type="text"/> <input type="text"/> sec	10	<input type="text"/> <input type="text"/> min	<input type="text"/> <input type="text"/> sec

Is er een douche op deze badkamer? Vul dan tijdens de invuldag ook de achterzijde van deze turflijst in. 

4. Is er een douche op deze badkamer?

Kruis aan of vul in welke soort douchekop gebruikt is:

1. Gewone douchekop.
2. Waterbesparend.
3. Regendouche/stortdouche/watervaldouche.
4. Massagedouche/douchepaneel met extra sproeiërs.
5. Een ander soort douchekop, namelijk:

Vul dan in hoe lang elke douchebeurt duurt.

Gebruik hiervoor het douche klokje.

.....

Douchebeurt

1	<input type="text"/>	min	<input type="text"/>	<input type="text"/>	sec
2	<input type="text"/>	min	<input type="text"/>	<input type="text"/>	sec
3	<input type="text"/>	min	<input type="text"/>	<input type="text"/>	sec
4	<input type="text"/>	min	<input type="text"/>	<input type="text"/>	sec
5	<input type="text"/>	min	<input type="text"/>	<input type="text"/>	sec
6	<input type="text"/>	min	<input type="text"/>	<input type="text"/>	sec
7	<input type="text"/>	min	<input type="text"/>	<input type="text"/>	sec
8	<input type="text"/>	min	<input type="text"/>	<input type="text"/>	sec
9	<input type="text"/>	min	<input type="text"/>	<input type="text"/>	sec
10	<input type="text"/>	min	<input type="text"/>	<input type="text"/>	sec
11	<input type="text"/>	min	<input type="text"/>	<input type="text"/>	sec
12	<input type="text"/>	min	<input type="text"/>	<input type="text"/>	sec

Soort douchekop

1	2	3	4	5 namelijk....
1	2	3	4	5 namelijk...
1	2	3	4	5 namelijk...
1	2	3	4	5 namelijk...
1	2	3	4	5 namelijk....
1	2	3	4	5 namelijk....
1	2	3	4	5 namelijk....
1	2	3	4	5 namelijk....
1	2	3	4	5 namelijk....
1	2	3	4	5 namelijk....
1	2	3	4	5 namelijk....
1	2	3	4	5 namelijk....
1	2	3	4	5 namelijk....
1	2	3	4	5 namelijk....
1	2	3	4	5 namelijk....



Turflijst consumptie drinkwater

Water om te drinken en voor bereiding van eten.



Water om te drinken en voor bereiding van eten

Zet een kruisje als water uit de kraan getapt wordt om te drinken, om drank te bereiden of om eten te bereiden.

Wordt de waterkoker of het koffiezetapparaat gevuld? Geef dan alleen aan hoeveel kopjes, mokken of glazen er ook echt gedronken zijn.

1 2 3 4 5 6 7 8 9 10 11 12 13 14 15 16 17 18 19 20 21 22 23 24 25 26 27 28 29 30

Kopje

Mok/glas

Kleine pan (ongeveer 1 liter)

Middelgrote pan (ongeveer 2,5 liter)

Grote pan (ongeveer 5 liter)

Denk hierbij niet alleen aan de keukenkraan. Als er bijvoorbeeld een glas water getapt wordt uit de wastafelkraan, noteer dit dan ook op deze turflijst.



Turflijst drinkwater voor buiten



Drinkwater voor buiten

Zet een kruisje als water uit de kraan getapt wordt om een emmer of een gieter te vullen. Geef hierbij aan hoe groot de emmer of gieter is die gevuld wordt.

- Kleine emmer of gieter (ongeveer 1 liter).
- Middelgrote emmer of gieter (ongeveer 5 liter).
- Grote emmer of gieter (ongeveer 10 liter).

Vul ook de achterzijde van deze turflijst in tijdens de invuldag.



Drinkwater voor buiten

Geef hieronder aan hoe vaak drinkwater uit een kraan wordt getapt voor watergebruik buiten. Vul in hoe lang de kraan aanstaat. Gebruik voor het meten van de tijd bijvoorbeeld uw smartphone of horloge.

Tijd dat de kraan openstaat

1	<input type="text"/>	uur	<input type="text"/>	<input type="text"/>	min
2	<input type="text"/>	uur	<input type="text"/>	<input type="text"/>	min
3	<input type="text"/>	uur	<input type="text"/>	<input type="text"/>	min
4	<input type="text"/>	uur	<input type="text"/>	<input type="text"/>	min
5	<input type="text"/>	uur	<input type="text"/>	<input type="text"/>	min
6	<input type="text"/>	uur	<input type="text"/>	<input type="text"/>	min
7	<input type="text"/>	uur	<input type="text"/>	<input type="text"/>	min
8	<input type="text"/>	uur	<input type="text"/>	<input type="text"/>	min
9	<input type="text"/>	uur	<input type="text"/>	<input type="text"/>	min
10	<input type="text"/>	uur	<input type="text"/>	<input type="text"/>	min

Vandaag is geen water voor buiten getapt.

Kruis ook aan waarvoor het water gebruikt wordt:

1. Vijver (bij)vullen.
2. Buiten tegels, ramen e.d. schoonspuiten.
3. Kinderbad (bij)vullen.
4. Tuin sproeien.
5. Zwembad (bij)vullen.
6. Auto wassen.
7. Iets anders.

Reden gebruik

1	2	3	4	5	6	7
1	2	3	4	5	6	7
1	2	3	4	5	6	7
1	2	3	4	5	6	7
1	2	3	4	5	6	7
1	2	3	4	5	6	7
1	2	3	4	5	6	7
1	2	3	4	5	6	7
1	2	3	4	5	6	7
1	2	3	4	5	6	7



Overig drinkwatergebruik



Overig drinkwatergebruik

Plaats deze turflijst op een plek in huis waar alle leden van het huishouden regelmatig voorbij komen.

Zet een kruisje elke keer als water uit de kraan getapt wordt voor onderstaande activiteiten.

Handen wassen

<input type="checkbox"/>	<input type="checkbox"/>	<input type="checkbox"/>	<input type="checkbox"/>	<input type="checkbox"/>	<input type="checkbox"/>	<input type="checkbox"/>	<input type="checkbox"/>	<input type="checkbox"/>	<input type="checkbox"/>	<input type="checkbox"/>	<input type="checkbox"/>	<input type="checkbox"/>	<input type="checkbox"/>	<input type="checkbox"/>	<input type="checkbox"/>	<input type="checkbox"/>	<input type="checkbox"/>	<input type="checkbox"/>	<input type="checkbox"/>
<input type="checkbox"/>	<input type="checkbox"/>	<input type="checkbox"/>	<input type="checkbox"/>	<input type="checkbox"/>	<input type="checkbox"/>	<input type="checkbox"/>	<input type="checkbox"/>	<input type="checkbox"/>	<input type="checkbox"/>	<input type="checkbox"/>	<input type="checkbox"/>	<input type="checkbox"/>	<input type="checkbox"/>	<input type="checkbox"/>	<input type="checkbox"/>	<input type="checkbox"/>	<input type="checkbox"/>	<input type="checkbox"/>	<input type="checkbox"/>
<input type="checkbox"/>	<input type="checkbox"/>	<input type="checkbox"/>	<input type="checkbox"/>	<input type="checkbox"/>	<input type="checkbox"/>	<input type="checkbox"/>	<input type="checkbox"/>	<input type="checkbox"/>	<input type="checkbox"/>	<input type="checkbox"/>	<input type="checkbox"/>	<input type="checkbox"/>	<input type="checkbox"/>	<input type="checkbox"/>	<input type="checkbox"/>	<input type="checkbox"/>	<input type="checkbox"/>	<input type="checkbox"/>	<input type="checkbox"/>
<input type="checkbox"/>	<input type="checkbox"/>	<input type="checkbox"/>	<input type="checkbox"/>	<input type="checkbox"/>	<input type="checkbox"/>	<input type="checkbox"/>	<input type="checkbox"/>	<input type="checkbox"/>	<input type="checkbox"/>	<input type="checkbox"/>	<input type="checkbox"/>	<input type="checkbox"/>	<input type="checkbox"/>	<input type="checkbox"/>	<input type="checkbox"/>	<input type="checkbox"/>	<input type="checkbox"/>	<input type="checkbox"/>	<input type="checkbox"/>
<input type="checkbox"/>	<input type="checkbox"/>	<input type="checkbox"/>	<input type="checkbox"/>	<input type="checkbox"/>	<input type="checkbox"/>	<input type="checkbox"/>	<input type="checkbox"/>	<input type="checkbox"/>	<input type="checkbox"/>	<input type="checkbox"/>	<input type="checkbox"/>	<input type="checkbox"/>	<input type="checkbox"/>	<input type="checkbox"/>	<input type="checkbox"/>	<input type="checkbox"/>	<input type="checkbox"/>	<input type="checkbox"/>	<input type="checkbox"/>
<input type="checkbox"/>	<input type="checkbox"/>	<input type="checkbox"/>	<input type="checkbox"/>	<input type="checkbox"/>	<input type="checkbox"/>	<input type="checkbox"/>	<input type="checkbox"/>	<input type="checkbox"/>	<input type="checkbox"/>	<input type="checkbox"/>	<input type="checkbox"/>	<input type="checkbox"/>	<input type="checkbox"/>	<input type="checkbox"/>	<input type="checkbox"/>	<input type="checkbox"/>	<input type="checkbox"/>	<input type="checkbox"/>	<input type="checkbox"/>

Bij de wastafel: tanden poetsen, scheren, opfrissen e.d

<input type="checkbox"/>	<input type="checkbox"/>	<input type="checkbox"/>	<input type="checkbox"/>	<input type="checkbox"/>	<input type="checkbox"/>	<input type="checkbox"/>	<input type="checkbox"/>	<input type="checkbox"/>	<input type="checkbox"/>	<input type="checkbox"/>	<input type="checkbox"/>	<input type="checkbox"/>	<input type="checkbox"/>	<input type="checkbox"/>	<input type="checkbox"/>	<input type="checkbox"/>	<input type="checkbox"/>	<input type="checkbox"/>	<input type="checkbox"/>
<input type="checkbox"/>	<input type="checkbox"/>	<input type="checkbox"/>	<input type="checkbox"/>	<input type="checkbox"/>	<input type="checkbox"/>	<input type="checkbox"/>	<input type="checkbox"/>	<input type="checkbox"/>	<input type="checkbox"/>	<input type="checkbox"/>	<input type="checkbox"/>	<input type="checkbox"/>	<input type="checkbox"/>	<input type="checkbox"/>	<input type="checkbox"/>	<input type="checkbox"/>	<input type="checkbox"/>	<input type="checkbox"/>	<input type="checkbox"/>

Schoonmaken binnen

Planten water geven in huis

Dieren verzorgen binnen

Voor iets anders

<input type="checkbox"/>	<input type="checkbox"/>	<input type="checkbox"/>	<input type="checkbox"/>	<input type="checkbox"/>	<input type="checkbox"/>	<input type="checkbox"/>	<input type="checkbox"/>	<input type="checkbox"/>	<input type="checkbox"/>	<input type="checkbox"/>	<input type="checkbox"/>	<input type="checkbox"/>	<input type="checkbox"/>	<input type="checkbox"/>	<input type="checkbox"/>	<input type="checkbox"/>	<input type="checkbox"/>	<input type="checkbox"/>	<input type="checkbox"/>
<input type="checkbox"/>	<input type="checkbox"/>	<input type="checkbox"/>	<input type="checkbox"/>	<input type="checkbox"/>	<input type="checkbox"/>	<input type="checkbox"/>	<input type="checkbox"/>	<input type="checkbox"/>	<input type="checkbox"/>	<input type="checkbox"/>	<input type="checkbox"/>	<input type="checkbox"/>	<input type="checkbox"/>	<input type="checkbox"/>	<input type="checkbox"/>	<input type="checkbox"/>	<input type="checkbox"/>	<input type="checkbox"/>	<input type="checkbox"/>
<input type="checkbox"/>	<input type="checkbox"/>	<input type="checkbox"/>	<input type="checkbox"/>	<input type="checkbox"/>	<input type="checkbox"/>	<input type="checkbox"/>	<input type="checkbox"/>	<input type="checkbox"/>	<input type="checkbox"/>	<input type="checkbox"/>	<input type="checkbox"/>	<input type="checkbox"/>	<input type="checkbox"/>	<input type="checkbox"/>	<input type="checkbox"/>	<input type="checkbox"/>	<input type="checkbox"/>	<input type="checkbox"/>	<input type="checkbox"/>



Voor wat er **feitelijk** gebeurt

