



**Wat kunnen wij  
voor uw branche  
betekenen?**



Maatwerk voor uw branche-organisatie

# Op zoek naar specifieke branche-informatie?

**Ondernemen is door de snel veranderende wereld van vandaag steeds complexer. Het is belangrijk de ontwikkelingen in de wereld te kennen en daar op in te spelen. In onze steeds verder digitaliserende samenleving spelen feitelijke cijfers daarom een grote rol.**

Het CBS publiceert periodiek veel algemene cijfers op [StatLine](#), de openbare databank van het CBS. Omdat deze cijfers niet altijd toereikend zijn voor specifieke vragen, biedt het CBS de mogelijkheid om deze cijfers met een maatwerkopdracht verder uit te werken gericht op uw organisatie/leden. Deze specifiekere informatie kunt u bijvoorbeeld gebruiken om uw leden te ondersteunen, beleid op te zetten of te gebruiken bij uw lobbywerk richting belangrijke partijen.

Bij beleid kunt u denken aan vragen zoals:

- Hoe heeft de omzet van mijn leden zich de afgelopen kwartalen ontwikkeld?
- Wat is het inkomen van de werknemers van mijn leden en hoe hangt dit inkomen samen met baan- en persoonskenmerken?
- Hoeveel exporteren mijn leden en naar welke landen?

## **Een schat aan data**

Met het rijke aanbod aan data en de expertise van het CBS kunt u de informatie laten samenstellen die u nodig hebt. Het CBS kan maatwerkonderzoek uitvoeren op alle onderwerpen die deel uitmaken van het vaste programma van het CBS. Zo kunnen sommige basis CBS-statistieken op lagere detailniveaus uitgewerkt worden, zoals naar bedrijfstak, bedrijfsgrootte of regio. Een maatwerkopdracht voor een prijsindex over dienstverlening of producten, bijvoorbeeld voor contractindexering, behoort ook tot de mogelijkheden. Ook is het mogelijk om uw ledenlijst te koppelen aan de statistische gegevens. Door van deze dienst van het CBS gebruik te maken, kunt u antwoord krijgen op uw vragen zonder dat daar extra enquêtering voor nodig is.

## Voorbeelden koppeling ledenlijst aan statistische gegevens



### Omzet

- Aantal bedrijven met omzetsijging/daling
- Omzetwaarde
- Omzetontwikkeling
- Omzet binnenland/buitenland



### Personeel

- Aantal werkgevers
- Aantal werknemers  
Procentuele verdeling naar: leeftijdsklassen, geslacht, herkomst, burgerlijke staat, huishoudinkomen
- Aantal banen  
Procentuele verdeling naar: voltijd/deeltijd, klassen van contracturen, maandloonklasse, bepaalde tijd, onbepaalde tijd



### Import/export

- Aantal importeurs/exporteurs
- Import-/exportwaarde
- Import-/exportontwikkeling
- Naar goederencategorie of landen

## Diverse communicatiemogelijkheden

Aan de hand van uw wensen geven wij de informatie weer in de gewenste vorm. Een **periodieke monitor** is bijvoorbeeld een handig middel om op hoofdlijnen geïnformeerd te worden over enkele recente ontwikkelingen in en rond de branche. Een **rapportage** biedt de ruimte om verschillende eigenschappen van een onderwerp te beschrijven en te laten zien. Op een **factsheet** worden een beperkt aantal feiten en cijfers getoond. Dit is ook mogelijk als **online dashboard**.

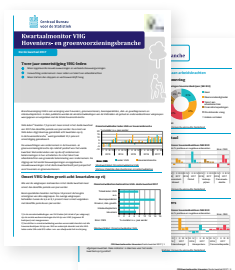

### **En wat kunnen wij voor u betekenen?**

Wilt u meer weten over de mogelijkheden, voorwaarden en kosten?

Neem contact met ons op via e-mail: [maatwerk@cbs.nl](mailto:maatwerk@cbs.nl)

Bekijk maatwerk over bedrijven op:

<http://www.cbs.nl/maatwerkbedrijven>



## Voor wat er feitelijk gebeurt